FONDAT 1989, APARE LA ARAD, TEL. 0257/281.802, E-MAIL: REDACTIA.JURNALARADEAN@INFORMMEDIA.RO; PUBLICITATE.JURNALARADEAN@INFORMMEDIA.RO

Falcă lansează „3 pentru Arad”
PAGINA 3

JURNAL ARĂDEAN

Două noi grupe sanguine: Langereis şi Junior
PAGINA 9

JOI
1 MARTIE 2012
ANUL XXIV, NR. 6519
12 PAGINI - 1,2 LEI

8° Temperaturile se vor situa între 1 şi 8 grade. Vântul va sufla cu 11 km/h.

DIMINEAŢA | AMIAZA | SEARA

Un trotuar numit dorinţă

Nu mai puţin de patru străzi din cartierul arădean Sânicolau Mic sunt rupte, la propriu, de restul cartierului.

ARAD. Singura cale de acces spre aceste străzi este pe strada Frumoasă. Ele te duc cu gândul la un sătuc de munte şi nu la un cartier care figurează pe harta unui municipiu. Locuitorii din zonă vorbesc cu mare năduf de situaţia lor. Străzile cu pricina - Panselei, Brânduşei, Căpşunilor şi Iasomniei - au parte de o şosea asfaltată, dar foarte îngustă. În schimb, niciuna dintre străzile respective nu are trotuar. Frapant, pe strada Căprioarei există trotuar pe ambele părţi, dar nu şi case. E doar câmp. Singurul avantaj al acestei străzi ar fi potenţiala legătură cu strada Nicolaus Lenau sau Tarafului, asta dacă asfaltul nu s-ar termina brusc lăsând circa 800 de metri pradă noroiului şi buruienilor.

Ceea ce li se pare supărător locuitorilor, dincolo de situaţia dată de realităţile zonei greu de schimbat acum (o stradă prea îngustă sau absenţa caselor) este faptul ca au fost trecuţi în zona de impozitare B, fără ca gradul de civilizaţie să le fi crescut. Şi atunci, se întreabă ei, pentru ce să plătească mai mult, dacă calitatea vieţii lor nu are nici o îmbunătăţire. Primăria le spune, însă, că lucrarea nu e gata, că unele probleme mai pot fi îndreptate de firmele executante, dar şi că neajunsurile trebuie sesizate pentru a se putea interveni. /P.8

Din iunie va zbura de la Arad FOTO: JA

Wizz Air aterizează, totuşi, la Arad

ARAD. Aeroportul Arad va intra din nou pe harta zborurilor internaţionale. Şi asta după ce compania aeriană Wizz Air a anunţat că, din luna iunie, va opera zboruri de persoane de pe aerogara din oraşul nostru. /P.3

Italianul ucigaş a fost arestat

ORADEA. După ce a fost audiat toată noaptea de marţi spre miercuri, procurorii l-au prezentat pe italianul ucigaş, domiciliat în Arad, în faţa judecătorilor bihoreni care au admis propunerea de arestare preventivă pentru 30 de zile. /P.8

Au spus „Da” FOTO: FAN

Şase destine legate pe zi

ARAD. Peste 2.400 de căsătorii au fost oficiate de către serviciul de stare civilă din cadrul Primăriei Arad în anul ce a trecut, cu aproximativ două sute mai puţine decât în 2010. /P.4

Falimente

Sectoarele în care au avut loc falimente în ultimele şase luni.

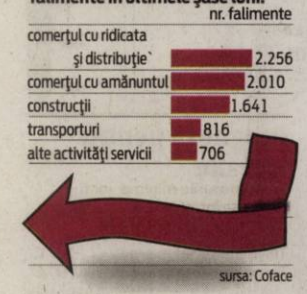

sursa: Coface

Grafica: Jurnal arădean

Aclamată, la prezentare

Aseară, la „Galleria Mall”, UTA şi-a prezentat noul echipament, „Adidas”, dar şi lotul de jucători. A fost o alegere inspirată, „Bătrâna Doamnă” fiind îndelung aclamată de cei aproximativ 200 de suporteri prezenţi, noua vedetă, Bogdan Mara având un „regim special”. /P.7

FOTO: CĂLIN ANDRA

Voluntari ai Crucii Roşii FOTO: D.D.

Bilanţ la Crucea Roşie Arad

ARAD. Conducerea Crucii Roşii Arad a prezentat, ieri, în şedinţă publică bilanţul activităţilor derulate anul trecut de voluntarii filialei judeţene. /P.5

Încă un procuror pentru DIICOT

ARAD. Bogdan Diaconescu este cel de-al patrulea procuror al Direcţiei de Investigare a Infracţiunilor de Criminalitate Organizată şi Terorism Arad. /P.8

Deputaţii Cionca şi Göndör FOTO: JA

PDL-iştii văd „decadenţa PNL”

ARAD. Deputaţii PDL, Iustin Cionca şi Marius Göndör consideră că PNL, neparticipând la votarea Legii lustraţiei, a înşelat aşteptările anticomuniştilor. /P.5

Sute de animale crescute în puşcărie

Deţinuţii arădeni au grijă de sute de porci, vaci şi cai din ferma proprie a Penitenciarului Arad.

ARAD. Cine crede că în închisoare nu se lucrează, nu ştie ce vorbeşte. Iar deţinuţii arădeni vor să ne confirme acest lucru. Aceştia au grijă de nu mai puţin de 228 de porci, 35 de bovine şi caii, deţinuţi ca şi animale de deservire. Eduard Magold, purtătorul de cuvânt al Penitenciarului Arad, ne-a informat că sectorul zootehnic, cum este denumită oficial ferma închisorii, se află în secţia exterioară a penitenciarului, respectiv în vechiul penitenciar de pe strada Pădurii.

Acelaşi Eduard Magold ne mai spune că „întreaga cantitate de produse provenite de la sectorul zootehnic şi vegetal se regăseşte în hrana persoanelor private de libertate”. Practic, deţinuţii lucrează pentru hrana lor, iar pentru asta mai primesc şi bani şi, poate cel mai important, libertate. Pentru că deţinuţii nu lucrează gratuit. „Persoanele private de libertate care prestează activităţi în sectorul zootehnic beneficiază de bani şi zile câştig. Banii se raportează la salariul minim pe economie, iar cei care lucrează primesc un procent de 40 la sută”, a declarat Magold. /P.8

Pichetare

Zeci de sindicalişti din cadrul „Cartel Alfa”Arad au pichetat, ieri, Prefectura Judeţului Arad. Sindicaliştii au stat două ore în faţa Prefecturii protestând împotriva Tratatului fiscal internaţional ce a fost adoptat de către Uniunea Europeană. /P.5

FOTO: A.P.

Primavara sa va umple sufletul de bucurie, sa va dea aripi de speranta iar de la mine toate gandurile bune si credinta in viitor
Va doresc o primavara frumoasa tuturor
Cu respect,
Senator
Ovidiu Marian
(809361)

(802835)

12044
9 771222 594042

Remember: 1 martie

1445 S-a născut Sandro Botticelli, pictor italian (d. 1510)

1788 S-a născut Gheorghe Asachi, poet, prozator şi dramaturg român (d. 1869)

1810 S-a născut Frederic Chopin, compozitor şi pianist polonez (d. 1849)

1815 Napoleon evadează de pe insula Elba

1867 A apărut primul număr al „Convorbirilor literare", organ de presă al „Junimii" – grupare politică şi literară condusă de Titu Maiorescu

1872 A fost înfiinţat primul parc naţional din lume, „Yellowstone" (SUA)

1896 Savantul francez Henri Becquerel descoperă radioactivitatea naturală

1904 S-a născut Glenn Miller, compozitor american de jazz (d. 1944)

1907 Şi-a început activitatea Serviciul de urgenţă „Salvarea", din iniţiativa dr. Mina Minovici

David Niven FOTO: FAN

1908 A murit Vasile Păun, poet, teoretician şi critic literar român (n. 1850) 1909 S-a născut David Niven, actor britanic (d. 1983)

1909 S-a născut David Niven, actor britanic (d. 1983)

1920 S-a născut Gheorghe Şaru, pictor şi profesor (d. 2003)

1922 S-a născut Yitzhak Rabin, politician israelian (d. 1995)

1924 S-a născut Elena Cernei, mezzosoprană românca (d. 2000)

Piețe și târguri

Astăzi este zi de piaţă agroalimentară la Curtici, Sebiş, Bata, Cermei, Zădăreni, Ghioroc, Săvârşin, Secusigiu, Sântana, Târnova, Zăbrani, Zerind. **Tot astăzi au loc târguri săptămânale la** Curtici, Sebiş, Cermei, Săvârşin, Secusigiu, Zerind.

Mâine, vineri, se desfăşoară târguri săptămânale la Ineu, Şepreuş, Şimand.

Telefoane utile

☎ INFORMATII TELEFONICE: 118.932; ☎ROBOT: 1958; ☎APEL UNIC DE URGENTA (SALVARE, POLITIE, Pompieri): 112; ☎PRIMARIA MUNICIPIULUI ARAD: Program de relatii cu publicul (camera 5) luni-vineri între orele 8-20. Tel.: 0257/284.744; tel. centrala: 0257/281.850; ☎S.C. E.ON GAZ ROMÂNIA - Sucursala Arad - Dispecerat si interventie telefon:0357/403.321; ☎DERANJAMENTE CURENT ELECTRIC: 0257/929; ☎INFORMATII CFR: 0257/231.777;

Sudoku

REGULI: În fiecare bloc sunt câteva cifre între 1 şi 9, stabilite dinainte. Acestea trebuie completate cu cifrele lipsă, în aşa fel încât fiecare număr să figureze o singură dată. De asemenea, cifrele de la 1 la 9 trebuie să figureze o singură dată atât pe rândurile orizontale cât şi pe coloanele verticale ale celor nouă blocuri luate împreună.

ÎNCEPĂTORI

		3		2		5		
	2		8	3	7		6	
1			9	5	4			3
	1	9	7		3	4	5	
8	6	7		9		1	3	2
	3	4	2		8	6	9	
3			1	7	6			9
	7		5	4	2		1	
		1		8		2		

AVANSAŢI

2				8		9	5	7
					7			8
		7		9	4	1		
9				6	1	2		
		8	4	2				3
		6	1	4		3		
3			8					
1	5	4		3				6

Soluţiile jocurilor din numărul precedent:

ÎNCEPĂTORI

5	7	8	3	4	9	6	1	2
1	4	6	8	2	7	5	9	3
2	3	9	5	6	1	4	7	8
3	9	5	4	7	6	8	2	1
4	6	2	1	9	8	7	3	5
8	1	7	2	3	5	9	4	6
7	5	1	9	8	2	3	6	4
9	8	4	6	1	3	2	5	7
6	2	3	7	5	4	1	8	9

AVANSAŢI

5	7	3	9	4	1	8	2	6
9	8	2	3	5	6	4	1	7
6	1	4	8	2	7	3	9	5
4	2	7	5	1	8	6	3	9
3	6	5	7	9	4	1	8	2
1	9	8	2	6	3	5	7	4
8	4	9	1	7	5	2	6	3
2	5	1	6	3	9	7	4	8
7	3	6	4	8	2	9	5	1

UNDE MERGEM în Arad

Cinema

CINEMA CITY ATRIUM

- **Alvin şi veveritele 3,** ora 14:20
- **Artistul,** orele 13:00, 17:15, 19:20, 21:30
- **Avem un zoo!,** orele 16:20, 18:50
- **Călătoria 2: Insula misterioasă 3D,** orele 13:40, 17:40, 19:40
- **Casa conspirativă,** orele 15:10, 17:30, 19:50, 22:10
- **Contrabanda,** ora 18:30
- **Dreptate la înălţime,** orele 16:20, 20:50
- **Face toţi banii,** orele 18:00, 20:10, 22:20
- **Fata cu un dragon tatuat,** ora 14:50
- **Ghost Rider: Demonul răzbunării 3D,** orele 14:40, 16:40, 18:40, 20:40, 22:40
- **Jack şi Jill,** ora 21:20
- **Jurământul,** orele 13:50, 16:00, 18:10, 20:20, 22:30
- **O săptămână cu Marilyn,** orele 15:10, 21:40
- **Păpuşile Muppets,** ora 14:10
- **Să fie război!,** orele 13:10, 17:50, 19:50, 21:50
- **Star Wars: Episodul 1 Ameninţarea fantomei 3D,** ora 15:10
- **The Grey: La limita supravieţuirii,** orele 15:00, 17:20, 19:40, 22:00
- **Ultimul corupt din România,** ora 15:40

Teatre

TEATRUL CLASIC „IOAN SLAVICI"

- **„Anonimul veneţian",** de Giuseppe Berto. Regia – Ion Ardeal Ieremia; Scenografia – Doru Păcurar (joi, 1 martie, ora 19, sala mare)
- **„Ursul",** după A. P. Cehov - PREMIERA. Regia – Florin Covalciuc; Decorul – Laurian Popa; Costumele – Diana Serghiuţă (sâmbătă, 3 martie, ora 19, sala Studio)
- **„Dovada",** de David Auburn. Regia – Alex Berceanu; Decorul – Doru Păcurar; Costumele – Mihaela Păcurar (duminică, 4 martie, ora 19, sala mare)
- **„Maitreyi",** spectacol regizat de Chris Simion, cu Maia Morgenstern (marţi, 6 martie, ora 18, pe scena Teatrului Clasic „Ioan Slavici" Arad)

Concerte

Concert simfonic. Dirijor: Matei Pop; Solist: Alexandru Moroşanu; În program: «Triptic pentru orchestră» de Adrian Pop, «Concertul în re major nr.10 pentru violoncel şi orchestră» de Luigi Boccherini şi «Simfonia a IX-a în mi minor „Din lumea nouă"» de Antonin Dvorak (joi, 1 martie, ora 19, la Palatul Cultural)

Sănătate

- **NOU! Policlinica Dr.Turcin,** Str. Eftimie Murgu nr. 67, pune la dispoziţia dvs. Serviciul de cardiologie dotat cu aparatură de ultimă generaţie, consultaţii în contract cu CSAS, EKG computerizat, ecografie cardiacă la cele mai avantajoase preţuri; de dermatologie, oftalmologie şi ORL.

Tel:0257/285510, www.policlinica-turcin.ro

Horoscop

BERBECUL (III.21.-IV.20.)
Se întrevede o zi foarte agitată. Dimineaţa sunteţi nevoit să îi spuneţi unui prieten care vă vizitează că nu aveţi timp de el. Vă pregătiţi pentru o călătorie.

TAURUL (IV.21.-V.20.)
După o perioadă mai proastă pe plan sentimental, se pare că norocul vă surâde din nou. Faceţi cunoştinţă cu o persoană deosebită, care vă cucereşte inima. Vă sfătuim să nu neglijaţi odihna.

GEMENII (V.21.-VI.21.)
Relaţiile cu cei din jur sunt excelente, mai ales în a doua parte a zilei. Vă face plăcere să reîntâlniţi un prieten vechi. Sunt şanse să rezolvaţi o problemă legată de casă.

RACUL (VI.22.-VII.22.)
Sunteţi într-o formă intelectuală excelentă. Nu refuzaţi dialogul şi să le împărtăşiţi celor apropiaţi experienţa dumneavoastră. S-ar putea să suferiţi o deziluzie pe plan sentimental.

LEUL (VII.23.-VIII.23.)
Dacă vă aflaţi în faţa unei dileme sentimentale şi sunteţi nevoit să luaţi o hotărâre, acum este momentul. Aveţi ocazia să puneţi în aplicare planuri mai vechi .

FECIOARA (VIII.24.-IX.23.)
Vă sfătuim să ţineţi cont de părerile colegilor şi, mai ales, de posibilităţile lor financiare. După-amiază s-ar putea să aveţi o discuţie aprinsă cu o rudă mai în vârstă.

BALANŢA (IX.24.-X.23.)
Aveţi o zi încărcată. Sunteţi, însă, destul de energic pentru a face faţă tuturor problemelor. S-ar putea să întâpinaţi câteva obstacolele. Vă recomandăm să nu faceţi speculaţii.

SCORPIONUL (X.24.-XI.22.)
Se anunţă schimbări importante în viaţa dumneavoastră, mai ales pe plan social şi sentimental. Este o zi bună pentru consolidarea prietenilor şi pentru a încheia parteneriate şi asocieri.

SĂGETĂTORUL (XI.23.-XII.21.)
Mari şanse de reuşită într-o călătorie scurtă, în interes de familie. Evitaţi discuţiile în contradictoriu cu partenerul, mai ales că după-amiază aveţi ocazia să rezolvaţi o problemă sentimentală.

CAPRICORNUL (XII.22.-I.20.)
Este momentul să vă ocupaţi de problemele materiale. Azi aveţi posibilitatea să le rezolvaţi. Nu este exclus să vi se propună o afacere. Spre seară sunteţi invitat la o petrecere la rude.

VĂRSĂTORUL (I.21.-II.20.)
Aveţi multă energie şi reuşiţi să finalizaţi tot ce v-aţi propus. S-ar putea să fiţi promovat sau să vi se propună un nou loc de muncă. Relaţiile cu persoana iubită sunt puţin tensionate.

PEŞTII (II.21.-III.20.)
Vă pregătiţi pentru un eveniment important în familie, probabil o aniversare. Dacă vă indispune o rudă din partea partenerului de viaţă, păstraţi-vă calmul!

„Jurnal arădean" vă ascultă

Între orele 11-13, la telefonul 0257-280943, redactorul nostru vă stă la dispoziţie.

ARAD. Elvira Costea domiciliază în municipiul Arad, strada Constantin Brâncuşi, şi este nemulţumită de modul în care anumiţi locatari de pe această stradă înţeleg să acţioneze. „Fiecare dintre cei ce locuim pe strada Constantin Brâncuşi am făcut un mic şanţ în faţa caselor pentru a permite scurgerea apei. Din păcate vecinii mei nu au înţeles să facă la fel, astfel că toată apa rămâne în faţa casei mele. Am vorbit cu chiriaşii care locuiesc în respetiva casa, dar din păcate nu am avut nicio izbândă", ne-a spus cititoarea noastră. Îi recomandăm doamnei Elvira Costea să se adreseze Primăriei Arad, telefon - 0257.281.850 sau Poliţiei Locale Arad - 0257.939.

S.F. din Arad ne-a contactat pentru a reclama modul în care se „distruge" parcul din cadrul Spitalului Judeţean. „Au început prin tăierea copacilor din parcul din faţa Spitalului, acum s-a ajuns chiar la masacrarea pomilor de la Pediatrie II. Oare nu se gândeşte nimeni că la vară, când vor fi călduri foarte mari, bolnavii nu vor mai avea nici acei câţiva copaci care să le ofere umbră şi răcoare?", a spus revoltată cititoarea noastră.

JA-A.P.

Curs valutar

DENUMIREA VALUTEI	BNR	BCR		BRD		Intesa Sanpaolo Bank		Banca Românească		MKB Nextbank		Alpha Bank		Casa de schimb LUXOR	
		C	V	C	V	C	V	C	V	C	V	C	V	C	V
Euro	4,34	4,28	4,39	4,27	4,42	4,30	4,38	4,31	4,37	4,30	4,39	4,30	4,38	4,32	4,36
Dolar SUA	3,23	3,16	3,30	3,15	3,29	3,20	3,27	3,19	3,25	3,17	3,29	3,17	3,27	3,22	3,27
Forint	0,150	0,0140	0,0155	0,0139	0,0156	0,0145	0,0155	-	-	-	-	-	-	0,0149	0,0152
Gram aur	185,94														

Vremea

Joi, 1 martie

www.aradon.ro

-3° LA ORA 6 — Temperaturile se vor situa între -3 şi 1 grade. Vântul va sufla cu 11 km/h, dinspre N.

8° LA ORA 18 — Temperaturile se vor situa între 6 şi 8 grade. Vântul va sufla cu 6 km/h, dinspre S.

Ziua precedentă

Arad	-1 - 8°C	Umiditate:	81%
Lipova	-2 - 8°C	Presiune:	1013,88 mb
Chişineu-Criş	-2 - 7°C	Precipitaţii:	40%
Săvârşin	-2 - 7°C	Vânt:	23 Km/h
Sebiş	-2 - 6°C	Direcţie vânt:	N

Azi

Temperaturile se vor situa între 1 şi 8 grade. Vântul va sufla cu 11 km/h, dinspre N.

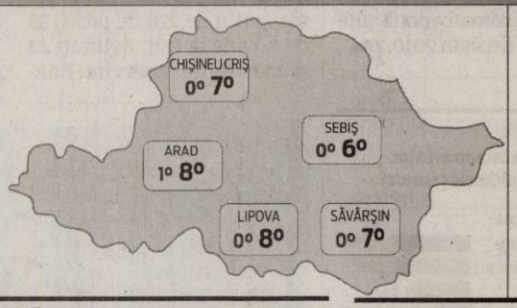

Soarele

Răsare: 7:13
Apune: 18:22

FAZELE LUNII

21. 02. | 1. 03. | 8. 03. | 15. 03.

JOI	VINERI	SÂMBĂTĂ	DUMINICĂ
1° 8°	1° 9°	-1° 7°	-1° 7°
parţial înnorat	averse de ploaie	însorit	mai mult însorit

Calendar

Biserica ortodoxă: Sfânta Muceniţă Evdochia (Post).
Biserica greco-catolică: Cuv. m. Eudochia. PP
Biserica romano-catolică: Sf. Albin, ep. PP

Prognoză pentru trei zile

Temperaturile minime vor fi cuprinse între -1 şi 1 grade, iar cele maxime între 7 şi 9 grade.

Temp.minime: -1-1° C
Temp.maxime: 7-9° C

JURNAL ARĂDEAN
B-dul Revoluţiei nr. 62, Arad
BRAT Auditat de BRAT
Reclamaţii difuzare: 0257/212.032

Director editor: Mircea Ţişcă (8427)
Secretariat: 0257.281802 (centrala), fax - 0257.212.012
Şef departament difuzare: Carmen Csordas
Marea publicitate: 0257.280904; Mica publicitate: 0257.210775
Tiparul executat la: SC Inform Media SRL, Calea Torontalului, DN 6, km 5,7, Timişoara

Redactor şef: Adriana Barbu (8416) Responsabil de număr: Andreea Pintea
Secretar general de redacţie: Gabriela Groza (8423); Departamente: Eveniment: Simona Butaru, Monica Ardelean (8405), Alin Gherasim (8417), Ioana Costaş (8414), Valentin Goran (8412); Politic: Simion Todoca (8434); Economic: Andreea Pintea (8415); Cultură, Învăţământ: Vasile Filip (8421); Social: Diana Duţu (8413); Sport: Daniel Scridon (8424), Leo Sfâra (8422);
Tehnoredactare: Ghizela Şerban (8409)
REDACŢIE: tel. 0257.281802 (centrala); fax 0257.212.012, 0257.228.592; e-mail:redactia.jurnalaradean@informmedia. ro, adevaruldearad@informmedia.ro, publicitate.jurnalaradean@informmedia.ro, publicitate.adevarul@informmedia.ro

Omul politic Gheorghe Falcă, prezentând celor din mass-media proiectul „3 pentru Arad" FOTO: JA

Gheorghe Falcă lansează „3 pentru Arad"

Provocarea omului politic Gheorghe Falcă către reprezentanţii societăţii civile din Arad: trei locuri sigure în viitorul CLM.

ARAD. Ofertă surprinzătoare a omului politic Gheorghe Falcă, care a primit girul Biroului Permanent Municipal al PDL marți seara, în pofida dezavantajelor aduse membrilor de partid. Trei fotolii eligibile, cu şanse 100% de a intra în Consiliul Local Municipal Arad, sunt scoase la bătaie de Gheorghe Falcă şi echipa care îl susţine. Grupul ţintă: societatea civilă arădeană. Scopul - implicarea acesteia în procesul legislativ.

„Ieri, în cadrul Biroului Permanent Municipal am solicitat votul pentru proiectul «3 pentru Arad», un proiect pe trei direcţii importante de dezvoltare a municipiului. Prin «3 pentru Arad» solicităm societăţii civile oameni reprezentativi care să ducă mai departe cele trei direcţii şi proiecte", a precizat Falcă.

Posturile vor fi puse în competiţie, candidaţii urmând să fie votaţi de arădeni iar, dintre cei mai buni, o comisie de selecţie, din care va face parte şi Gheorghe Falcă (singurul reprezentant PDL, susţine acesta) va alege cele trei nume finale.

> „Pregătim un proiect pentru 2020 care nu poate exista fără societatea civilă
> GHEORGHE FALCĂ

Trei oameni, trei direcţii

În cadrul conferinţei de presă derulate la sediul de campanie al proiectului, Gheorghe Falcă a precizat principalele direcţii: un plan de acţiune gândit pentru 2020, faptul că planurile mari pentru infrastructură vor fi finalizate până în 2014, moment de la care administraţia va trece în etapa a doua (a îndeplinirii dorinţelor imediate ale cetăţenilor), cooptarea cât mai activă a societăţii civile în deciziile luate de administraţie etc.

În proiectul lansat de edil sunt creionate cele trei direcţii de competiţie care vor da cei trei reprezentanţi ai societăţii civile în CLM: Tineret & Voluntariat, Spaţii verzi & Ecologie şi Aradul 2020- Cetatea culturală.

„Ne pregătim pentru 2020 şi trebuie să adunăm toate energiile în jurul unor astfel de proiecte. Ca atare, propunem trei direcţii de competiţie, să atragem trei reprezentanţi ai societăţii civile pe care să îi punem în poziţii eligibile", a indicat Falcă.

Cum poţi ajunge în CLM

Cum poţi ajunge consilier local? Totul porneşte de azi, în viziunea edilului, pentru că dezbaterea a fost lansată, iar intenţia promotorilor campaniei este de a coopta cât mai mulţi oameni în acest proces de alegere. Cei interesaţi de un loc în CLM trebuie să îşi depună proiectul pe una dintre cele trei componente enumerate mai sus fie la sediul „3 pentru Arad" (Calea Aurel Vlaicu, nr. 8A, bloc E), fie la adresa de e-mail (3pentruArad@societateavie.ro), în perioada 1-30 martie 2012. Candidaţii vor trebui să îşi ataşeze un CV, o poză şi proiectul. Votarea proiectelor de către arădenii interesaţi se va derula în perioada 20 martie - 6 aprilie, iar iniţiatorul lui susţine că toate problemele legate de posibilele nedreptăţi ale sistemului de vot (cum ar fi voturile duble sau triple) au fost deja eliminate. Ba mai mult, candidaţii nu au nici o restricţie în a-şi prezenta proiectul pe un anumit număr de pagini.

Prezentări publice

După selecţia arădenilor decişi să intre în jocul propus de Falcă, va urma alegerea celor trei viitori consilieri. Din primii trei candidaţi pe fiecare direcţie, juriul va alege doar unul. Departajarea celor care au primit la fel de multe voturi de la arădeni şi au proiecte asemănătoare se va face prin intermediul dezbaterilor şi prezentărilor publice.

Cei trei aleşi nu vor trebui să-şi facă probleme dacă vor intra sau nu în Consiliul Local Municipal, căci, potrivit lui Gheorghe Falcă, aceştia vor ocupa primele poziţii pe lista de consilieri, după viceprimari. Cu proiectul său şi cu locurile eligibile s-au arătat de acord cei din Biroul Permanent municipal... cu patru abţineri.

Despre politizare

Cât e politică în acest proiect? „Putem politiza sau nu acest subiect. Puteţi spune că Falcă s-a gândit la beneficii. Eu nu vreau să politizez şi oricum ştiţi cum stăm în sondaje. Nu vreau decât să aduc prin deschiderea în interiorul partidului oameni din afara lui, implicaţi în viaţa societăţii, aşa cum în 2004 au venit oameni tineri. De cealaltă parte, societatea civilă are şansa să pătrundă, astfel, în zona legislativă şi să-şi pună în aplicare proiectele", a conchis Falcă.

Membrii PDL

Întrebat dacă cei trei reprezentanţi ai societăţii civile vor deveni după selecţie membri de partid, Falcă nu a răspuns clar „da", dar a precizat că politica e făcută de politicieni şi că în Arad există exemple de menţionat în care membrii de partid sunt şi persoane active în organizaţii ale societăţii civile.

Coloziune la Toc între un TIR şi o maşină

TOC. Circulaţia rutieră a fost oprită miercuri seara, în jurul orei 19,30, în zona localităţii Toc, pe DN7, în urma unui accident. Potrivit IGPR, în accident au fost implicate un TIR şi un autoturism, traficul rutier fiind oprit în ambele sensuri. Potrivit primelor informaţii, două persoane din autoturism au fost rănite. Este vorba despre conducătoarea maşinii şi despre un bărbat, pasager pe scaunul din dreapta. Un echipaj de descarcerare şi unul SMURD au fost solicitate la faţa locului. Femeia care se afla la volanul autoturismului a avut nevoie de intervenţia celor de la descarcerare. Potrivit ISU Arad, conducătoarea auto era conştientă, însă picioarele i-au fost prinse sub bordul maşinii. Pasagerul care se afla pe scaunul din dreapta a fost scos afară din autoturism de către ceilalţi participanţi. Poliţiştii rutieri efectuează cercetări pentru a afla împrejurările în care s-a produs accidentul. JA – I.C.

Înapoi la cursele spre Occident

Wizz Air vine, totuşi, la Arad

ARAD. Aeroportul Arad revine pe harta curselor internaţionale. Acest lucru a fost confirmat de către reprezentanţii Consiliului Judeţean Arad (CJA) care au dus negocieri cu şefii companiei aeriene Wizz Air. Iar, pentru a parafa oficial înţelegerea, Nicolae Ioţcu, preşedintele CJA, Dan Bălăcel, directorul aeroportului, şi un director al companiei se vor întâlni joi într-un cadru oficial şi vor prezenta toate detaliile viitorului contract de colaborare. Pe surse, se pare că din luna iunie a acestui an Wizz Air va opera curse şi de pe aerogara noastră, dar se pare că ar fi vorba doar despre o cursă de Milano. JA-A.G.

Muncesc fără bani la şcoala din Şimand FOTO:V.O.

Şcoala în care nu se plătesc salariile

Nici pe luna februarie angajaţii şcolii din Şimand nu îşi vor lua salariile, pentru a doua lună consecutiv. Lupta s-a mutat în justiţie.

ŞIMAND. Un primar dat in judecată, amendat şi nici o rezolvare imediată. Profesorii de la şcoala din Şimand sunt, în continuare, fără salarii şi riscă să nu le primească nici pe cele aferente lunii februarie. Toate instituţiile ridică din umeri şi oftează cu gândul la situaţia în care sunt puşi cei peste 30 de angajaţi ai şcolii. Muncesc fără bani, dar muncesc. Atât Prefectura cât şi Inspectoratul Şcolar aşteaptă. Poate din când în când dau un telefon sau sunt sunaţi pentru a fi informaţi dar cu siguranţă situaţia de la Şimand nu mai este pe agenda lor zilnică.

Primarul localităţii, Ioan Şimon, lasă mingea în terenul profesorilor: „Situaţia s-ar putea rezolva în 48 de ore. Dacă s-ar întruni consiliul de adminsitraţie al şcolii şi ar numi un alt director. Legea le permite acest lucru. În acel moment, aş deschide linia de creditare. Aşa cum e situaţia acum, sunt în ilegalitate şi nu pot transfera creditul unui director aflat în afara legii. Dacă acest lucru nu se întâmplă o să aştept decizia justiţiei pe care o voi respecta", şi-a susţinut din nou punctul de vedere edilul local.

Merg tot pe mâna justiţie

E clar că orice punte de negociere pare a fi surpată. Toţi au lăsat totul pe seama justiţiei. Au fost depuse plângeri penale, în cursul zilei de marţi, prin Sindicatul Democratic din Învăţământ, pe numele primarului pentru abuz în serviciu care îşi vor urma cursul. Termenul primit pentru cercetare este 28 martie.

„La Şimand este o situaţie fără precedent. Nu sunt respectate drepturile angajaţilor de către cel ales să respecte drepturile comunităţii pe care o reprezintă, primarul. Avem în vedere ca angajaţii să se constituie, deasemenea, ca şi părţi civile şi să solicite sume reprezentând daune materiale pentru întârzierea nejustificată a salariilor", a punctat liderul SDÎ, Dănuţ Ieneşescu.

Până atunci un alt proces, tot în civil, iniţiat de şcoală are următorul termen la începutul lunii viitoare. Însă între toate aceste termene trec zile în care angajaţii şcolii trăiesc fără bani. Şi vor mai trece încă multe, dacă nu se găsesc soluţii care să permită intrarea banilor în conturile profesorilor. Este de necrezut că un cofllict pe care unii îl numesc politic, alţii al orgoliilor, să pună atâţia oameni la pământ care nici măcar nu au vrut să intre în ring. JA-M.A.

Se colectează selectiv FOTO:FAN

Sacul galben, în alte cartiere

ARAD. Nu uitaţi de sacul galben. Acesta va ajunge astăzi în cartierele Funcţionarilor şi pe 6 Vânători la cei care locuiesc la case. Miercuri, 11.000 de asemenea recipiente au ajuns la arădenii din Vlaicu şi Confecţii. Campania de distribuire va continua până ce sacul galben va junge la toţi arădenii care locuiesc la case. Obiectivul S.C.POLARIS M HOLDING S.R.L. este acela de a finaliza distribuţia acestor saci până pe 10.03.2012, ca pe 12.03.2012 să se efectueze colectarea selectivă la nivelul întregului oraş. JA-M.A.

Sute de animale, la puşcărie

Deţinuţii arădeni au grijă de sute de porci, vaci şi cai din ferma proprie a Penitenciarului Arad.

ARAD. Şi, cum am menţionat anterior, poate cea mai importantă recompensă din munca depusă sunt zilele câştigate. „Zilele câştig se calculează în funcţie de orele lucrate. De exemplu, la un program de 10 ore pe zi, la trei zile lucrate, persoanele private beneficiază de o zi câştig, iar, la opt ore lucrate pe zi, aceştia beneficiază de o zi câştig la patru zile", ne-a mai spus purtătorul de cuvânt al Penitenciarului. Mai concret, zilele câştig reprezintă zilele cu care se reduce pedeapsa deţinuţilor care lucrează la fermă. Eduard Magold ne mai anunţă că, în medie, cinci persoane private de libertate, clasificate în regimul de executare deschis, lucrează zilnic la sectorul zootehnic al penitenciarului.

Licitaţie pentru furaje

Pentru a avea cu ce să hrănească puzderia de animale din ferma închisorii, Penitenciarul Arad organizează o licitaţie pentru achiziţionarea a aproximativ 200 de tone de furaje pentru porci. Închisoarea pune la bătaie 326.000 de lei plus TVA pentru a asigura hrana necesară animalelor în acest an. Ofertele pot fi depuse până în data de 5 martie, la ora 9, iar firma care va oferi cel mai scăzut preţ va câştiga dreptul de a hrăni animalele de la puşcărie. JA-A.G.

Ferma de la puşcărie FOTO: JA

Şase destine legate într-o zi

Arădenii au format peste 2.400 de noi familii în 2011, în urma căsătoriilor.

Luna august a fost preferata arădenilor pentru căsătorie FOTO: FAN

ARAD. Şi-au unit destinele în faţa ofiţerilor de stare civilă şi au început o viaţă împreună. Este vorba despre cele 2.405 familii arădene care s-au căsătorit în cursul anului trecut, potrivit raportului emis de Direcţia Judeţeană pentru Statistică Arad.

Chiar dacă în 2011 numărul celor care au decis să spună „Da" a fost mai mic decât în 2010, când 2.604 căsătorii au fost oficiate, totuşi numărul proaspăt-căsătoriţilor nu a fost unul de neglijat, media zilnică fiind de aproximativ şase căsătorii. Conform obiceiului, sfârşitul de primăvară şi vara au adus cele mai multe căsătorii, luna august fiind lider detaşat în preferinţele arădenilor. Dacă în ianuarie 2011 doar 92 de familii au fost întemeiate la oficiul de stare civilă, luna august a adus 401 căsătorii. Cele mai puţine căsătorii au fost înregistrate în luna martie, dat fiind şi intrarea în Postul Paştelui. Cea de a treia lună a anului trecut a adus doar 90 de căsătorii, în timp ce ultima lună a anului trecut a fost aleasă de 91 de cupluri pentru a-şi lega destinele în faţa legii. De partea cealălt, însă, ultima lună a lui 2011 a fost nefastă pentru 70 de familii care au decis să divorţeze. **JA-A.P.**

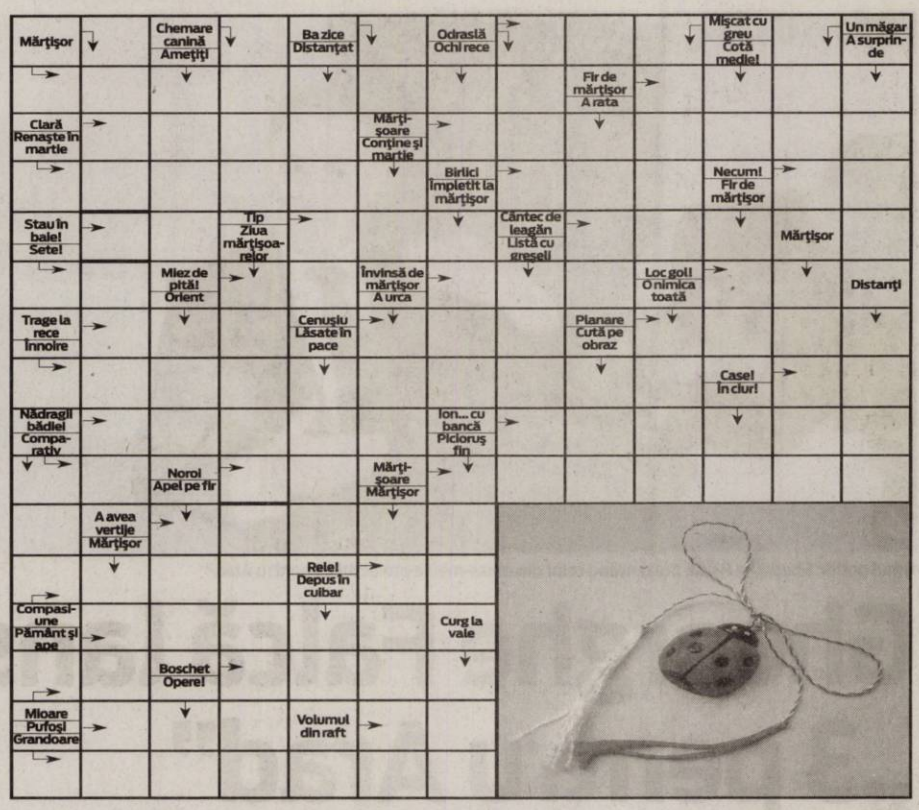

Reţeta zilei

Prăjitură glazurată cu cocos

INGREDIENTE: 250 g făină, 2 linguri de cacao, 150 g zahăr, 150 g unt, 1 ou, praf de copt, 6 albuşuri, 250 g zahăr, 200 g cocos. **Crema:** 3 linguri făină, 6 gălbenuşuri, 300 ml lapte, 250 g unt, 250 g zahăr. **Glazura:** 3 linguri apă fierbinte, 8 linguri zahăr pudră, 2 linguri ulei, 2 linguri cacao.

MOD DE PREPARARE: Prăjitură glazurată cu cocos se face în tavă pătrată. Totul se frământă cu puţină smântână sau lapte, apoi se împarte aluatul în două. Se aşează primul blat în tavă, peste care se pun 6 albuşuri bătute spumă, 250 g zahăr şi 200 g cocos. Se pune a doua foaie, se coace, iar peste ele, coapte şi reci se toarnă crema şi glazură. **Crema:** se fierb 3 linguri de făină, 6 gălbenuşuri şi 300 ml lapte; se face o cremă groasă fiartă în care, după ce se răceşte, se adaugă 250 g unt frecat spumă cu 250 g zahăr. Crema se aşează peste blat, iar deasupra se toarnă glazura rece. **Glazura:** 3 linguri de apă fierbinte, 8 linguri de zahăr pudră, 2 linguri de ulei, 2 linguri de cacao. **Poftă bună!**

Pentru mai multe reţete intră pe www.culinar.ro

Întreruperi de curent

Vineri, 2 martie 2012. În Municipiul Arad, h 9.30–13.30: Str. Târgului(p), Nicolae Oncu, Şezătorii(p), Streiului(p), Pr. Dr. Ilarion Felea, Baba Novac, Brâncoveanu, Mestecăniş, Fluieraş, Bruno, Trestiei, Socului, Haşdeu, Simbolului(p), Giordano Bruno(p), Ioan Fluieraş(p). **În judeţ, h 8-16:** Pecica (p); **h 9-15:** Bârzava (p), Pâncota (str. T. Vladimirescu, A. Iancu, Eroilor); **h 9-17:** Socodor (p), Tălagiu(p), Buteni, Chisindia, Păiuşeni, Văsoaia, Paulean, Berindia, Chier(p), Ineu (Cartier Traian (p); **h 10-15:** Chişineu Criş - str. Înfrăţirii (p).

Drumeţie montană pe culoarul Bran-Rucăr

ARAD. Iubitorii de drumeţie sunt invitaţi să participe la o excursie în Munţii Piatra Craiului, pe culoarul Bran-Rucăr. Excursia se va desfăşura în perioada 2-5 martie 2012.

Excursioniştii vor pleca din Arad vineri, 2 martie, cu trenul IR 1347 de la ora 3:32 până la Braşov, apoi cu trenul Regiotrans la Zărneşti (alt.730m; sosire 12:52) şi aproximativ 3 ore, pe jos, la „Casa Folea" (alt.1190m), unde se face cazarea 3 nopţi. Costurile aferente cazării sunt de 75 lei şi includ curent electric, apă curentă, sală de mese, încalzire centrală. Întoarcerea la Arad va avea loc marţi, 6 martie, la ora 2:24. Cheltuielile de transport se ridică la 166 lei. Participanţii la drumeţie sunt rugaţi să îşi aducă alimente, în fiecare seară fiindu-le asigurată şi câte o ciorbă. Înscrierile se fac la Budugan Adrian (tel. 0746-600.495) şi Liptai Ronald (tel. 0357-426.120 seara). **JA-A.P.**

Soluţia integramei din numărul precedent

N – M – D – SOL – C – MATELOTI – IAHT – VALURI – IMBIA – PÎRAT – PUMA – TR – GEN – BALANS – M – FA – JIR – MG – FL – TP – LIN – OCEAN – PORT – CUM – ARCA – ROSU – CAPITAN – FIR – REALES – TI – U – AVAL – SE – AG – C – PARAMA – HAR – NIT – VAS – OR – VAPOARE

ARAD ONLINE
www.aradon.ro

Programe TV Joi, 1 martie

TVR 1

07.00 Telejurnal matinal. Sport (criptat)Meteo
08.00 România, zi de zi! (I)
09.00 România, zi de zi! (II)
10.10 Secretele de la palat. (serial)
11.25 Omul şi timpul. (r.)
12.20 Dacă doriţi să revedeţi
12.40 Legenda cavalerului rătăcitor şi a frumoasei Rază-de-Lună. (s.) (reluare)
13.20 Legenda cavalerului rătăcitor şi a frumoasei Rază-de-Lună. (s.) (reluare)
14.00 Telejurnal. Sport
14.45 Interes general
15.30 Akzente
17.00 Telejurnal. Sport
17.30 Lozul cel mare. Tragerile Joker, Loto 5 /40, Loto 6/49 şi Noroc
18.25 Legenda cavalerului rătăcitor şi a frumoasei Rază-de-Lună. (s.)
19.05 Legenda cavalerului rătăcitor şi a frumoasei Rază-de-Lună. (s.)
19.45 Sport
20.00 Telejurnal. Tema zilei. Meteo Omologarea tragerilor Joker, Loto 5 /40, Loto 6/49 şi Noroc
21.00 Judecă tu !
22.10 Exclusiv
23.20 Acum, ori niciodată...! (comedie, Franţa, 2007) Cu: Romain Duris, Aïssa Maïga, Clément Sibony. Samuel are o legătură foarte serioasă cu Tina. El consideră însă că a venit momentul să se despartă şi să încerce şi alte experienţe sentimentale. Va reuşi el să-şi găsească perechea potrivită?
00.50 Tezaur folcloric. (r.)
02.05 Interes general. (r.)
02.30 Rom european. (r.)
03.00 Sport. (r.)
03.15 Telejurnal. Tema zilei Meteo (r.) Omologarea tragerilor Joker, Loto 5 /40, Loto 6/49 şi Noroc

PRO TV

07.00 Ştirile Pro Tv. Ce se întâmplă, doctore? Omul care aduce cartea
10.00 Cele două lumi. (r.)
12.00 Tânăr şi neliniştit. (r.)
13.00 Ştirile ProTv
13.45 Zâmbete într-o pastilă. (serial)
14.15 Crimele din Midsomer: Dansând cu moartea. (serial, Marea Britanie 1997) Cu: John Nettles, Jason Hughes
16.00 Tânăr şi neliniştit. (s.) Cu zeci de premii, cu actori ce îşi trăiesc viaţa pe platourile de filmare, identificându-se cu personajele, cu căsătorii, divorţuri ca-n filmele care se respectă, cu controverse ce-i uimesc chiar şi pe cei mai mari admiratori, serialul continuă să reprezinte un miracol, un univers care a cuprins şi a cucerit milioane de telespectatori.
17.00 Ştirile Pro Tv. Vremea
17.45 Happy Hour
19.00 Ştirile Pro Tv. Sport
20.30 Las Fierbinţi. Regie: Dragoş Buliga, Constantin Popescu (serial, comedie, România) Cu: Gheorghe Ifrim, Mihai Bobonete, Costi Diţă, Leonid Doni, Iulian Postelnicu, Adrian Văncică, Toma Cuzin, Mihai Mărgineanu, Mihai Rait Dragomir, Anca Dumitra
22.00 Ştirile ProTv
22.30 Film artistic
00.30 Apropo Tv. (r.)
01.30 Minotaur. (thriller, SUA/Israel, 1997) Cu: Mili Avital, Dan Turgeman, Georges Corraface, Christine Jones
03.30 Ştirile Pro TV. (r.)
05.00 Ce se întâmplă, doctore? (reluare)
05.30 Zâmbete într-o pastilă. (reluare)
06.00 Happy Hour. (r.) O oră de veselie cu muzică live, dans, poveşti de viaţă...

ANTENA 1

06.00 Observator
08.00 Matinal: 'Neatza
10.00 În gura presei. cu Mircea Badea
10.50 Reality-show: Mireasă pentru fiul meu
11.30 Te pui cu blondele? (reluare)
13.00 Observator
14.00 Reality-show: Mireasă pentru fiul meu
16.00 Observator
17.00 News Magazine: Acces direct. O emisiune axată pe actualitatea de zi cu zi, în care "vedetele" sunt oamenii obişnuiţi, cu problemele, bucuriile, grijile şi întâmplările lor ieşite din comun. Reporterii speciali aduc în atenţia telespectatorilor precum şi a publicului din platou cazuri impresionante de viaţă, subiecte sociale dar şi ştiri mondene din actualitatea fierbinte a vedetelor şi personalităţilor autohtone.
19.00 Observator. Sport
20.20 Reality-show: Burlacul (sezonul III)
22.15 Observator. Sport Meteo
23.00 Divertisment: Un Show Păcătos. cu Dan Capatos
01.00 Dragoste otrăvitoare. (dramă, SUA 2002) Cu: Allison Lohman, Robin Wright, Renee Zellweger, Michelle Pfeiffer. Astrid Magnussen este o fetiţă de 12 ani care locuieşte în California cu mama ei, Ingrid, o poetă cu spiritul liber. Într-o zi, Ingrid se îndrăgosteşte de un bărbat care îi frânge inima şi îi distruge viaţa. Pentru a se răzbuna, Ingrid îl ucide cu otrava florii ei preferate: leandrul alb.
03.00 Observator. (reluare)
03.45 News Magazine: Acces direct. (reluare)

HBO

08.00 Fiica predicatorului. Dramă, SUA, 2010. Cu: Letoya Luckett, Durrell 'Tank' Babbs, Clifton Powell, Gregory Alan Williams, Sharif Atkins
09.50 Ultimul război al aerului. Aventuri, SUA, 2010. Cu: Noah Ringer, Dev Patel, Nicola Peltz, Jackson Rathbone, Shaun Toub
11.35 Mişcarea perfectă. Comedie, SUA, 2010. Cu: Hugh Dancy, Rose Byrne, Peter Gallagher, Amy Irving
13.15 Adam. Romantic, SUA, 2009. Cu: Hugh Dancy, Rose Byrne, Peter Gallagher, Amy Irving
14.55 Mumia: Mormântul Împăratului Dragon. Acţiune, SUA, 2008. Cu: Brendan Fraser, Jet Li
16.45 Surpriză: Vine Polly! Comedie, SUA, 2004. Cu: Ben Stiller, Jennifer Aniston
18.15 Povestea jucăriilor 3. Animaţie, SUA, 2010
20.00 Adevărata poveste a prinţesei Leia. Documentar, SUA, 2010. Cu: Carrie Fisher
21.20 Principii de viaţă. Dramă, România, 2010. Cu: Vlad Ivanov, Gabriel Huian, Rodica Lazăr
22.50 Activitate paranormală 2. Horror, SUA, 2010. Cu: Katie Featherston, Micah Sloat, Brian Boland, Molly Ephraim, Sprague Grayden
00.20 Riposta. - Ep. 3. Acţiune, SUA, 2011. Cu: Sullivan Stapleton, Philip Winchester, Amanda Mealing, Eva Birthistle
01.10 Riposta. - Ep. 4. Acţiune, SUA, 2011. Cu: Sullivan Stapleton, Philip Winchester, Amanda Mealing, Eva Birthistle
01.55 Tipi simpatici. Dramă, SUA, 2009. Cu: Adam Sandler, Seth Rogen

CULTURAL

10.00 Spectacolul lumii… **11.00** Profesioniştii ... **12.00** Jurnalul cultural **12.45** Capodopere din Galeria de Artă... **12.55** Campania Premiile TVRC **13.00** Anul Caragiale **14.00** Polemicile TVRC **15.00** Jurnalul cultural **15.45** Caragiale **15.50** Capodopere din Galeria de Artă... **16.15** Arts.21 **16.45** Minorităţi **17.15** Campanie Premiile TVRC **17.45** Profesioniştii…**18.45** Claire Cunningham **19.15** Concertele TVRC **20.00** Polemicile TVRC **21.00** Jurnalul cultural **21.45** Campanie Premiile TVRC **22.35** artMakers **00.05** Remix **00.55** Jurnalul cultural

PRIMA TV

07.00 Totul despre mame **08.00** Iubiri secrete **09.30** Intalnirea inimilor **10.30** Medium – serial drama SUA 2005 **12.00** In familie - serial drama, Romania 2002 **12.30** Nimeni nu-i perfect **13.30** Camera de ras **14.15** Intalnirea inimilor - telenovela, India 2007 **15.00** Totul despre mame **16.00** Cireasa de pe tort **17.00** Trasnitii **18.00** Focus 18 **19.00** Focus Sport **19.30** Cireasa de pe tort **20.30** Academia lui Horia **21.45** Batrani si nelinistiti **22.15** Trasnitii **23.15** Focus Monden **23.45** Medium – serial drama SUA 2005 **00.30** Despartirea – drama, S.U.A. 2007 **02.30** Focus **03.30** Nimeni nu-i perfect

ACASĂ

06.15 Iubire blestemata **07.45** Sub cerul in flacari **09.15** Sub cerul in flacari **10.45** Suflet vandut **12.15** Eva Luna **14.00** Teleshopping **14.30** Esmeralda **15.30** Imbratisari patimase **16.30** Poveşti adevărate - emisiune cu poveşti reale despre viaţă, prezentată de Ioana Maria Moldovan si Dan Cruceru **17.30** Secrete din trecut **19.30** Suflet vandut **20.30** Eva Luna (s.) **22.00** Poveştiri de noapte - emisiune prezentată de Cabral şi Mircea Solcanu **22.30** Iubire blestemata (s.) **23.30** 7 pacate (s.) **00.30**- Poveştiri adevărate (r.) **01.30** Imbratisari patimase (r.) (s.) **02.15** Poveştiri de noapte (r.) **02.45** Esmeralda (r.)

ANTENA 3

06.00 Ştirile de dimineaţă **10.00** Previziunile zilei **11.00** Se întâmplă în România cu Maria Coman **12.00** Ştiri **13.00** Se întâmplă în România cu Maria Coman **14.00** Ştiri **15.00** Esenţial cu Alina Petrescu **17.00** 100 de minute cu Alessandra Stoicescu **18.45** La ordinea zilei cu Dana Grecu **20.30** Subiectiv cu Răzvan Dumitrescu. Emisiunea se adresează tuturor românilor, va aborda problemele arzătoare ale acestora , va prezenta soluţii politice şi/sau economice. **21.30** Sinteza zilei cu Mihai Gâdea **23.10** În gura presei cu Mircea Badea **00.00** Ştiri **01.00** Ştiri

EVIDENŢIAZĂ-TE!

Talon valabil până în 31 martie 2012

Text: DATA apariţiei:.....

Date personale:

Nume şi Prenume:

Telefon:

Buletin de identitate:

TALON + PREŢUL CATEGORIEI AFERENTE

Anunţurile se preiau zilnic, la ghişeu, până în ora 16[00], după această oră, se pot prelua doar prin intermediul sistemului online de preluare al anunţurilor disponibil pe www.jurnalaradean.ro . Anunţurile de mică publicitate din Jurnal Arădean se publică pe baza talonului din ziar
Redacţia nu îşi asumă responsabilitatea pentru conţinutul anunţurilor de mică publicitate!

JURNAL ARĂDEAN

Bilanţ la filiala judeţeană de Cruce Roşie

Activităţile derulate anul trecut de voluntarii filialei judeţene au fost prezentate într-o şedinţă publică.

ARAD. Conducerea Crucii Roşii Arad a prezentat, ieri, bilanţul activităţii pe anul 2011.

Au fost de faţă membri ai Comitetului judeţean, dar şi reprezentanţi ai celor opt subfiliale din judeţ. Au fost trecute în revistă programele şi proiectele derulate anul trecut de Crucea Roşie Arad, insistându-se asupra faptului că organizaţia îşi susţine existenţa şi activităţile prin eforturi proprii, fără a beneficia de vreun sprijin financiar de la guvern sau din străinătate.

> Voluntarii sunt un sprijin de nădejde pentru filiala judeţeană de Cruce Roşie
> **IUDITA CUVINEANU**

„Una din satisfacţiile pe care le-am avut în 2011 constă în sprijinul pe care l-am primit din partea autorităţilor locale şi a sponsorilor. O altă satisfacţie este dată de numărul mare de voluntari care au început să vină să se implice în activităţile noastre. Nu în ultimul rând, e satisfacţia că am putut ajuta atât de multe persoane care au nevoi sociale, mai ales familii cu mulţi copii" - spune Iudita Cuvineanu, director al Crucii Roşii Arad.

Filiala judeţeană de Cruce Roşie are 281 de membri şi este sprijinită în activităţile pe care le desfăşoară de către 125 de voluntari - în principal studenţi şi elevi.

Iudita Cuvineanu FOTO:D.D

DIANA DUŢU
diana.dutu@informmedia.ro

Rolul sponsorilor

Filiala judeţeană de Cruce Roşie a realizat, anul trecut, venituri de 374.128 lei, din cotizaţii, sponsorizări, donaţii, prestări servicii, colectă fonduri, cota 2%. Principalii susţinători financiari ai organizaţiei sunt: Agrirom, Moda, Cotta, Astra Vagoane Călători, farmacia Ivone, Deichmann, UVVG, SIF Banat-Crişana, instituţii bancare şi persoane fizice.

Sindicaliştii arădeni au pichetat Prefectura Judeţului Arad FOTO: A.P.

Spun „Nu" tratatului fiscal

Sindicaliştii din cadrul Cartel Alfa Arad au pichetat Prefectura timp de două ore.

ARAD. Mişcarea sindicală arădeană s-a adunat, ieri, în faţa Prefecturii Judeţului Arad pentru a protesta cu privire la noul tratat fiscal ce se va aplica în Uniunea Europeană.

Sindicaliştii au venit cu steaguri, bannere şi fluturaşi. Pichetarea Prefecturii a durat două ore, timp în care sindicaliştii au vorbit despre problemele sociale şi economice cu care se confruntă.

Alternativele propuse

„Există alternative pentru locuri de muncă şi justiţie socială.

Luptăm pentru crearea de locuri de muncă şi păstrarea celor existente prin aplicarea şomajului tehnic, pentru respectarea acordului privind creşterea salariului minim garantat în plată, precum şi pentru combaterea fraudei şi evaziunii fiscale", a punctat Ilie Don, lider Cartel Alfa Arad.

Efectele crizei

Despre Tratatul fiscal, liderul sindicaliştilor ne-a declarat că: „Efectele crizei economice şi sociale au ajuns la un nivel intolerabil pentru milioane de români. Singurul răspuns pe care guvernanţii au fost în stare să-l dea până acum a fost adoptarea unor măsuri dure de austeritate: tăierea salariilor, dereglementarea pieţei muncii, destructurarea dialogului social şi a mecanismelor de negociere colectivă, privatizarea serviciilor publice, mărirea vârstei de pensionate şi îngheţarea pensiilor.

Toate acestea nu fac decât să adâncească criza". Cartel Afla mai apreciază şi că semnarea Tratatului fiscal internaţional de către România va duce la „blocarea investiţiilor şi va arunca ţara într-o gravă recesiune economică ale cărei efecte drastice vor fi resimţite pe termen lung".

Posibil succes

Ilie Don, preşedintele Cartel Alfa Arad, a punctat că speră într-o reuşită a demersului mişcării sindicale, cu atât mai mult cu cât ea se derulează în întreaga Europă. „Sperăm ca mesajul nostru să ajungă la cei ce decid viitorul Uniunii Europene şi să conştientizeze că noul Tratat fiscal ar aduce un nou val de austeritate", a mai spus Don.

ANDREEA PINTEA
andreea.pintea@informmedia.ro

PDL-iştii văd „decadenţa PNL"

Deputaţii PDL, Iustin Cionca şi Marius Göndör critică absenţa liberalilor la votul privind Legea Lustraţiei.

Deputaţii îi acuză pe liberali FOTO: S.T.

ARAD. Deputatul arădean Iustin Cionca subliniază că absenţa parlamentarilor liberali de la votul final privind Legea Lustraţiei a fost cauzată de „dorinţa de a-i oferi un «paravan» lui Dan Voiculescu. Din păcate, liberalii îşi spulberă astfel şi ultima fărâmă de identitate. După ce s-au pus la remorca social-democraţilor, acum Crin Antonescu «afiliază» PNL la Partidul Conservator, devenind a treia formaţiune ca importanţă în Uniunea socialistă". Cionca spune că PNL a înşelat aşteptările oamenilor: „Mă gândesc la ceea ce a însemnat PNL în 1990, câţi oameni care au înfundat puşcăriile comuniste şi-au pus speranţa în această formaţiune politică şi în apariţia Legii Lustraţiei, care să ţină torţionarii departe de viaţa publică. De asemenea mă uit astăzi la formaţiunea condusă de Crin Antonescu şi îmi dau seama că le-a înşelat aşteptările tuturor luptătorilor anticomunişti. Şi totul, pentru a scoate curat un singur om, pe Dan Voiculescu. Din păcate, prin absenţa de la votul de azi, continuă decadenţa PNL".

„Uciderea doctrinei"

La rândul său, deputatul Marius Göndör spune că „bătrânii s-ar răsuci în mormânt" pentru că urmaşii săi au refuzat să voteze o lege care „ar trebui să fie una de căpătâi pentru orice liberal adevărat". Din păcate, spune deputatul, „Crin Antonescu a renunţat la orice principii liberale şi morale şi a hotărât ca grupul parlamentar PNL să nu participe la dezbateri... De când a intrat în alianţă cu Dan Voiculescu şi cu Antenele, este atât de absorbit de cultul personalităţii şi de participarea la diferite emisiuni, moderate de falşi jurnalişti, încât a preferat să împroaşte cu noroi în tot ceea ce înseamnă istoria partidului naţional liberal pentru ca nu cumva ocrotitorul şi sfătuitorul său să răspundă în faţa Legii Lustraţiei". Concluzia sa este că Antonescu „a ajuns într-o poziţie din care poate să distrugă identitatea unui partid care a biruit cu greu anilor comunismului, care cunoaşte onoarea şi principiile morale ale vieţii". **JA-S.T.**

> Antonescu a înşelat aşteptările anticomuniştilor
> **IUSTIN CIONCA**

Căprar îi răspunde lui Cionca

ARAD. Deputatul PDL, Iustin Cionca, l-a acuzat pe Victor Ponta de populism pentru că a solicitat Guvernului să intervină pentru a stopa creşterea preţului carburanţilor. Dorel Căprar, preşedintele PSD Arad, răpsunde atacurilor lui Cionca şi susţine: „Deputatul Cionca s-a obişnuit cu un Guvern care nu poate să facă nimic bun pentru români. Victor Ponta propune un alt tip de guvernare, total opusă modului în care guvernează PDL: o guvernare activă, care nu se teme să atace problemele grave cu care se confruntă societatea românească. Credem însă că este util să explicăm opiniei publice faptul că preţul carburanţilor poate fi redus prin politici active din partea guvernanţilor. Dacă vrea, Guvernul poate să reducă aceste taxe şi va determina implicit scăderea preţurilor. Poate era normal, dacă cei de la PDL nu ştiu ce să facă pentru reducrerea preţului carburanţilor, să ceară soluţii din partea opoziţiei, şi le-ar fi primit. Opinia publică ştie desigur, şi ar trebui să ştie şi un deputat, că în România există o instituţie, Consiliul Concurenţei, care are exact rolul de a nu lăsa marile companii să facă înţelegeri pentru majorarea nejustificată a preţurilor prin care este spoliată populaţia. Sunt convins că un prim-ministru competent, aşa cum va fi Victor Ponta, va şti să pună aceste instituţii în slujba cetăţenilor, a oamenilor cinstiţi care fac afaceri în România şi care suferă astăzi din cauza incompetenţei şi lipsei de interes a guvernării PDL". **JA-A.P.**

Oaspeţi de onoare la UAV

ARAD. Un exemplu pentru felul în care medicina practicată într-un mod performant poate sluji semenilor. Un exemplu pentru felul în care cercetarea celor mai inovative metode aplicate în domeniul stomatologiei poate fi asociată cu politici sociale care să vină în sprijinul celui cu nevoi speciale. Acesta este Dr. Med. Tilman Fritsch, invitatul Universităţii „Aurel Vlaicu" din Arad, care a susţinut o conferinţă pe tema „Bavaria, istorie şi contemporaneitate". Prezenţa alături de el a Alteţei Sale, Prinţul de Heidendorf, Peter Maximilian, este o confirmare a plus a calităţilor sale şi a aprecierii de care se bucură în comunitate. „Este fără îndoială o personalitate în domeniul implantologiei dentare şi suntem onoraţi că a ales universitatea noastră pentru a-şi susţine conferinţa. Prezenţa Alteţei Sale, a Prinţului de Heidendorf ne onorează de asemenea, şi sperăm ca acesta să fie începutul unei frumoase şi fructuoase colaborări în special pe domeniul asistenţei sociale", a declarat rectorul UAV, prof. Univ. dr. Lizica Mihuţ. **JA-M.A.**

Invitaţii universităţii, alături de rectorul UAV, Lizica Mihuţ FOTO:JA

Cine este Tilman Fritsch

E o personalitate a stomatologiei germane, preşedinte al IGMZY (Societatea Internaţională pentru Stomatologie şi Implantologie) cu sediul la St. Gallen, Elveţia, iniţiatorul unor tehnici şi proceduri inovative în domeniul implantologiei. Ceea ce trebuie însă remarcat în parcursul dezvoltării sale profesionale este latura socială a carieriei sale. „M-a preocupat întotdeauna dimensiunea umanistă a activităţii medicale care a avut ca rezultat implicarea mea constantă în studierea istoriei şi evoluţiei stării de sănătate şi a relaţiei dintre stat şi cetăţean" - a susţinut invitatul universităţii arădene.

Liste proprii la locale

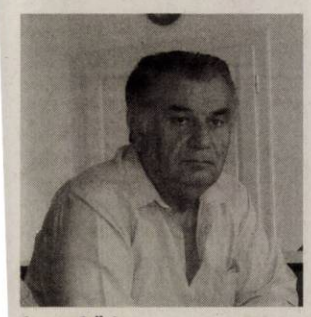

Avram Crăciun FOTO: JA

ARAD. Ieri, preşedintele executiv al UNPR, Gabriel Oprea, a declarat că partidul va avea liste proprii la toate consiliile locale şi toate consiliile judeţene, precizând că UNPR nu va intra în nicio alianţă în care să - şi piardă identitatea de partid de centru - stânga. Preşedintele UNPR Arad, senatorul Avram Crăciun, ne-a declarat că, deocamdată, nu s-a transmis de la centru o asemenea decizie, dar dacă va fi aşa, „noi suntem pregătiţi, avem deja candidaţii pentru aproape toate primăriile şi consiliile locale din judeţ. Dacă se va decide să avem candidaţi peste tot, ne vom conforma. Totuşi, aştept o decizie oficială". **JA-S.T.**

JURNAL ARĂDEAN

Start spre provocările vieţii

Micii şcolari din clasa I D, Şc. Gen. Nr. 5 Arad, se pregătesc cu înv. Carmen Bartoc.

ARAD. Viaţa de şcolar, adeseori presărată cu amintiri şi nostalgii din vremea grădiniţei, a fost îndelung aşteptată de viitorii elevi ai clasei I D.

În prima zi de şcoală, trecând pe sub tunelul de flori al colegilor de clasa a IV-a, cu entuziasmul unui nou început, prichindeii clasei I D şi-au exprimat impetuos dorinţa de a citi, scrie şi socoti, fără altă introducere.

La intrarea în clasă i-a primit cu drag mascota lor, ursuleţul Barni (nume cu care a fost „botezat" mai târziu), un motiv în plus ca ei să-şi dorească să fie mai ascultători şi mai silitori la învăţătură. Îndrăgitul personaj îi vizitează în fiecare zi, iar copiii sunt încântaţi să-l primească în casele lor, să-l plimbe, să-i spună o poveste şi să înveţe alături de el.

„Parcursul străbătut de la scrierea primei litere până la descifrarea silabelor şi citirea primelor cuvinte a fost sinuos, cu multe emoţii şi cu râvna de a descoperi ceva nou în fiecare zi - ne spune învăţătoarea lor, Carmen Bartoc. A fost şi rămâne străduinţa şi curiozitatea cunoaşterii reciproce, prin împletirea speranţelor şi gândurilor noastre de a deveni, odată cu trecerea timpului, mai isteţi şi mai frumoşi sufleteşte", ne-a spus înv. Carmen Bartoc. I-am întrebat pe micii şcolari ce meserie vor să aibă când vor fi mari.

> Descoperim ceva nou în fiecare zi pentru a fi pregătiţi să facem faţă cerinţelor vieţii
> **CARMEN BARTOC**

Nu ştim câţi dintre ei vor fi, peste ani, ceea ce îşi doresc acum, dar e sigur că au luat deja startul spre provocările vieţii. **JA-V.F.**

Înv. Carmen Bartoc, atentă la fiecare elev FOTO: V.F.

Barni, mascota clasei FOTO: V.F.

Andrian Daniel – vrea să fie fotbalist

Ardelean Teodora – o să se facă fotograf

Bărar Carina – va fi asistentă la stomatologie

Bejan Andreea – va ajunge chelneriţă

Bulzan Bianca – se vede asistentă medicală

Bulzan Naomi – o să fie designer vestimentar

Câmpianu Alex – se face instructor de judo

Ciocu Andrei – doreşte să fie fotbalist

David Fabian – ar vrea să ajungă poliţist

Dumitrescu Rareş – se face puşcaş marin

Foca Albert – doreşte să devină şofer de curse

Fulge-Pavel Iulia – ar vrea să fie farmacistă

Giurgiu Rareş – crede că va fi medic la SMURD

Giurgiu Răzvan – doreşte să fie maestru la judo

Horga Olivia – ar vrea să fie doctoriţă

Iftime Diana – o să se facă medic veterinar

Maci Diana – se vede creator de modă

Mîrza Oana – va ajunge antrenor de cai

Megyes Thomas – va fi antrenor de judo

Novac Noris – se face medic veterinar

Orban Carolina – vrea să devină avocat

Piacsek Monika – se face antrenor de cai

Pleş Alexandru – visează că va fi fotbalist

Purtan Rareş – vrea să se facă şofer de TIR

Sauca Alexia – doreşte să ajungă bonă

Sachelaru Antonio – ar dori să fie inventator

Sazaraz Dalia – se face designer vestimentar

Selegean Maria – crede că va ajunge artizan

Tincu Darius – visează că va fi fotbalist

Tomuş Ştefan – se face conductor de tren

Ţoc Adriana – doreşte să fie jandarm

Încântaţi de mascotă FOTO: V.F.

Toţi doresc să răspundă FOTO: V.F.

E pauză şi se împart merele FOTO: V.F.

La tablă FOTO: V.F.

Sport

„Îmi doresc să ridic deasupra capului trofeul Ligii Campionilor"

Dana Dodean, tenis de masă

5

rugbiști legitimați sub culorile divizionarei secunde CSU Aurel Vlaicu Arad au fost convocați sub tricolor, la o acțiune a lotului național Under 20. Astfel, Ilie Tiron, Marian Gorcioaia, Ioan Tomașcu, Teodor Borș și Ionuț Mazăre vor efectua un stagiu de pregătire și jocuri de verificare, în perioada 1-12 martie, în Canada.

De la agonie la extaz în Liga Campionilor

ARAD. Cea mai valoroasă sportivă a Aradului în ultimii ani, Dana Dodean, a reușit calificarea în finala Ligii Campionilor la tenis de masă. Echipa pentru care joacă, SVS Strock, a învins în semifinale, scor 3-2, pe Fraschberg Linz, la fel ca-n manșa tur. Dana Dodean a început cu un eșec, la Vacenovska, dar a adus punctul decisiv al calificării în finală (cu Easteide Berlin), 3-0, cu conaționala Camelia Postoacă. **JA-D.S.**

Alin Gligor FOTO: FAN

Rezervele au rămas datoare

ARAD. Ieri, pe terenul Șega, trio-ul Nagy-Stupar-Țapoș a dat credit jucătorilor care au evoluat mai puțin în această iarnă în jocurile de pregătire. Din păcate, rezervele în alb și roșu nu au rupt gura târgului, cu mici excepții, reușind doar un egal, scor 1-1 (gol A. Gligor), cu gruparea de Liga III, Flacăra Făget.

Interesant este faptul că timișorenii (cu ex-utiștii Furdean, Boroncoi și Tau pe teren) au egalat după min. 60, când pe teren au intrat șapte senatori de drept.

UTA a mizat pe: Cioară - Manea, Pascariu, Gligor, Siminic - Gâlcă, Varga, Bucur, Nădăban- Capătă, Galanis. Au mai jucat: Calvin, Pocuca, Suslak, Neagu, Bălan, Ignea, Hidișan, Cărpinișan, Mara și Miron. **JA-D.S.**

Aclamată de fani, la „Galleria Mall"

„Bătrâna Doamnă" și-a prezentat noul echipament, „Adidas", dar și lotul de jucători, în fața unor suporteri entuziaști.

ARAD. Așa cum anticipam, până la urmă, cei de la UTA au ales bine, când a venit vorba de prezentarea lotului și a echipamentului. Fanii au luat cu asalt, aseară, „Galleria Mall", pentru a vedea îndeaproape noile achiziții și cum le stă jucătorilor în „Adidas". Un brand adevărat, respectat peste tot în lume, iar reprezentanții firmei, care au fost la Arad (unul din ei fiind Sorin Csipkar, fost fotbalist la UTA), au garantat că echipamentul livrat „Bătrânei Doamne" va fi de primă mână, pe tot parcursul contractului. Pentru asta, întreaga suflare de la UTA, dar și a Aradului, trebuie să fie onorată.

UTA și-a prezentat noutățile din lot, care au făcut un pas înainte FOTO: CĂLIN ANDRA

Prezentarea echipamentului

Startul s-a dat cu prezentarea noului echipament. Alexandru Capătă a ieșit în fața susporterilor cu echipamentul „de acasă", roșu complet, iar Alexandru Miron l-a prezentat pe cel de deplasare, alb complet. Din păcate, echipamentul de rezervă, cel galben complet nu a ajuns încă la Arad. Nici echipamentul portarilor nu a putut fi prezentat, din aceleași cauze. Oricum, cei de la UTA au fost anunțați că săptămâna viitoare tot echipamentul va fi la Arad.

Doi absenți la prezentare

UTA nu i-a avut la prezentare pe Smaranda și Neagu. Primul, a efectuat un antrenament suplimentar cu Dan Țapoș, iar celălalt, s-a accidentat la cap meciul cu Flacăra Făget și se simțea rău. A preferat să nu mai vină la mall, protejându-se. Pe lângă lot, au mai fost prezentați și cei doi antrenori, Roland Nagy și Dan Stupar.

Lotul, la „bani mărunți"

În aplauzele celor aproximativ 200 de suporteri, a început, apoi, prezentarea lotului. Rând pe rând, au pășit pe scenă elevii antrenați de Roland Nagy și Dan Stupar. Așa cum era de așteptat, fanii au început să se încălzească, au strigat „UTA, UTA, UTA" și „Pentru noi doar UTA contează", iar la final s-au dezlănțuit, căci ultimul prezentat a fost noua vedetă a echipei, Bogdan Mara. Din acel moment, fanii au început să aclame îndelung echipa, să cânte și să scandeze, iar jucătorii, pe scenă, au răspuns cu aceeași monedă.

LEO SFÂRA
leo.sfara@informmedia.ro

SUB PANOU
Antrenorul George Mandache oferă ultimele indicații băieților de la West Olympia Phoenix Arad pentru a forța victoria în confruntarea cu U Mobitelco 2 Cluj, care va avea loc duminică, ora 14, la Sala Sporturilor. FOTO: FAN

O nouă modă, neprezentarea

ARAD. N-au ținut cont de ultima impresie. Nici la juniori, nici la seniori. Vorbim despre echipa de volei masculin a Aradului, CS Univest ProVolei, care a încheiat în genunchi actualul sezon. Motivând, chipurile, că ar fi avut doar cinci jucători valizi la dispoziție, prof. Radu Sabău a preferat să evite deplasarea de la Câmpia Turzii in ultima etapă a play-off-ului Diviziei B. Mai ales că știa, după eșecul de pe teren propriu, scor 1-3, că nu (prea) mai au șanse de a prinde locul 4. **JA-D.S.**

Aceleași obiective pentru Astra

Luptătorii țintesc, din nou, titlul național la juniori și o medalie, în întrecerea seniorilor.

ARAD. Deși se vorbea despre desființarea echipei de juniori, antrenorul coordonator Spiridon Stanciu a reușit, până la urmă, să țină în viață ambele echipe. Nu va mai avea la dispoziție același buget, dar speră ca - până la urmă - comunitatea locală se va trezi la realitate și va ajuta performanța.

„Îmi doresc foarte mult, măcar în acest an, o repartizare judicioasă a fondurilor nerambursabile de la sportul de performanță. Să se facă strict pe baza rezultatelor. Doar așa, pot și eu garanta menținerea rezultatelor de anul trecut. E asigurată partea financiară până la un moment dat, dar avem nevoie de finanțare și de la comunitate" - a spus Stanciu. Pe de altă parte, CS Astra nu este mulțumită de noul sistem competițional, dar Spiridon Stanciu nu dezarmează: „Avem loturi tinere, mai ales la juniori și nu se mai crează aceeași emulație. Fiind doar trei etape, în loc de patru, se înlătură, oarecum, posibilitatea sportivilor de a-i rula, urmând să fie preferații senatorii de drept. Oricum, sper să ne menținem pe podiumul campionatului, la seniori, iar la juniori țintim iar titlul național" - a mai spus Stanciu. Pe de altă parte, mai trebuie spus că trei luptători importanți au părăsit echipa, Brânzei, Andreca și Anechitei, dar au fost aduși alți patru de valoare: Carpen și Pușcașu - seniori, Barbazan și Motoi - juniori. „Avem loturi echilibrate valoric" - concluzionează Stanciu.

JA – L.S.

Cupa Banzai la karate a ajuns la episodul 19

ARAD. „Chiar dacă e tot mai greu să organizezi astfel de competiții de amploare, cu caracter internațional și în acest an am reușit să ducem mai departe tradiția Cupei Banzai, grație sprijinului primit de la DJST (director Alexandru Meszar), FR Arte Marțiale, prin Departamentul EUREKA (Mihai Cioroianu), ELITE Bodyguard Team, Policlina Dr. Turcin și părinții copiilor" - a declarat sensei Dan Duma (5 DAN), președintele Banzai Karate Club.

Iată medaliații arădeni ai ediției cu numărul 19: Masculin - Kata: Robert Gherman (Shodan) și echipa Banzai 1 (mixt) - locul I; Rareș Golea (Shodan), Raul Matei (Banzai) și echipa Banzai 2 (mixt) - locul II; Feminin - Kata: Timea Cojocariu (Shodan) și Jessica Duma (Banzai) - locul I; Luminița Tenț (Banzai) și Bianca Pătean (Shodan) - locul II; Masculin - Kumite: Cristian Lup (Banzai) - locul I, Dragoș Felnecan (Banzai) și Raul Matei (Banzai) - locul II, Denis Vițelaru (Banzai) - locul III; Feminin - Kumite: Luminița Tenț (Banzai), Lavinia Lup (Banzai) și Jessica Duma (Banzai) - locul II, Denisa Crecea (Banzai) - locul III. **JA-D.S.**

Dan Duma FOTO: JA

Monica Brosovszky FOTO: FAN

Cupa 1 martie la babby-baschet

ARAD. La doar câteva luni de la naștere, Academia de Baschet ICIM se află în fața primelor examene. Chiar și neoficiale, Cupa 1 martie (pentru grupa mică) și Cupa 8 martie (pentru grupa mare) la babby-baschet sunt întreceri care vor rămâne în memoria organizatorilor (director Dan Măcinic, antrenoare Ramona Rusu și Cristina Matei Tămaș), ca fiind primele acțiuni ale unei Academii, care se vrea a deveni o pepinieră pentru baschetul feminin arădean.

Din acest motiv, de la prima acțiune (joi, ora 17, Sala Sporturilor) nu puteau lipsi câteva din vedetele de la ICIM Univ Goldiș, în frunte cu Monica Brosovszky. Având girul antrenorului Dan Moraru și al managerului Marcel Urban, campioanele vor efectua, la final, festivitatea de premiere a celor care visează, ca într-o bună zi, să le calce pe urmă.

„Cu sprijinul unor oameni cu suflet mare, vom pregăti surprize dulci pentru micuțele din Academie" - ne-a declarat Dan Măcinic. **JA-D.S.**

Blazon respectat în Ungaria

DEBRECEN. În formula: Nica, Iacob - portari, Moza, Irina, Petrache, Kilin (venit de la Cugir), Burlacu, D. Covaci, Iuga, Popa, Man, R. Covaci, Sava, Aldan, Prună, Cohuț, Casa, Zdrențan și Ghiunghiuș - jucători de câmp, grupa 1997 de la CS Atletico Arad a câștigat puternicul turneu de pregătire din Ungaria.

Galben-negrii și-au respectat blazonul și au obținut trei victorii: 2-0 (goluri D. Covaci și Moza), cu FC Munkacevo (Ucraina); 1-0 (Kilin), cu Selecționata Slovaciei Est și 1-0 (Ghiunghiuș), cu Olasz Focisulli Debrecen, pierzând doar în fața ucrainienilor de la Munkacevo Sportsule, grupa de vârstă 1995-1996, scor 0-3.

Chiar și așa, Atletico Arad a încheiat turneul pe primul loc, deoarece, gruparea din Ucraina a bifat două remize în precedentele întâlniri.

La sfârșitul acestei săptămâni este rândul juniorilor născuți 1998 să onoreze invitația la turneul de la Debrecen, unde vor avea ca adversari echipele Slovacia Est, Munkacevo, CFR Cluj și Olasz Debrecen. **JA-D.S.**

Flavius Cohuț FOTO: JA

Pe mâna polițiștilor FOTO: I.C.

Chiriașul i-a furat peste 2.400 de euro

SÂNLEANI. Un bărbat de 38 de ani din Variașul Mare l-a lăsat fără economii pe cel care îl găzduise. Potrivit polițiștilor din cadrul secției nr.1 Poliție Rurală "în data de 28 februarie, în timp ce se afla cazat în locuința lui Cosmin B. din localitatea Sânleani, Valentin K. a sustras suma de 2.400 de euro și 400 de franci elvețieni, aparținând proprietarului locuinței". **JA – I.C.**

95

de amenzi în valoare de 17.500 de lei au aplicat polițiștii rutieri în urma controalelor efectuate. Aceștia au mai dat 130 de puncte de penalizare și au reținut 2 permise auto și 2 certificate de înmatriculare. Agenții de ordine publică au intervenit pentru aplanarea a 5 conflicte, și au aplicat 16 sancțiuni a căror valoare însumează 13.800 de lei. **JA – I.C.**

I-au confiscat lemnele şi l-au amendat

INEU. Polițiștii Compartimentului Silvic - Serviciul de Ordine Publică au prins un bărbat de 59 de ani din Ineu care transporta ilegal lemne. Conform oamenilor legii, Gheorghe B. transporta cu un autovehicul 1,5 metri cubi lemn de foc specia fag, fără a deține documente legale de proveniență și transport. Bărbatul a fost amendat cu 2.000 de lei. **JA – I.C.**

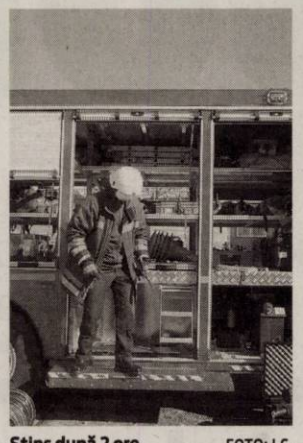
Stins după 2 ore FOTO: I.C.

Incendiu la un adăpost de oi din Sintea Mică

SINTEA MICĂ. Două autospeciale de pompieri au intervenit pentru stingerea unui incendiu izbucnit la un saivan de oi din Sintea Mică. Focul a fost stins după aproximativ două ore, acoperișul fiind distrus. Primele cercetări efectuate la fața locului au scos la iveală faptul că incendiul a pornit de la un scurtcircuit electric. Proprietarii au reușit să scoată oile afară la timp. **JA – I.C.**

Un trotuar numit dorinţă

Zeci de arădeni ce locuiesc în cartierului arădean Sânicolau Mic sunt nemulţumiţi de condiţiile în care trăiesc.

Străzile cu probleme din Sânicolau Mic FOTO: V.G

ARAD. Pe stradă Panselei, la nr. 10, locuiește Angela Fărău, care ne spune că „atunci când plouă e dezastru și în stradă și în curte. Uneori apa e peste glezne. Să nu mai vorbim când trece o mașină și ne stropește casa. Până acum am plătit impozit 270 de lei și acum plătim 460 de lei pentru că acum avem canalizare, șosea, trotuar. Eu întreb pentru ce plătim dacă stăm cu apa în curte. Pe toată lungimea străzii nu există nicio scurgere la canalizare decât la capetele străzii, astfel că toată apa rămâne pe șosea". Soluția ar fi o sesizare la Compania de Apă Canal Arad sau la Primăria Arad, cel puțin în viziunea Corinei Drăghici, purtătoarea de cuvânt a Primăriei Municipiului Arad, deoarece „rețeaua de canalizare este predată operatorului, adică Compania de Apă Canal Arad".

Fără trotuare

Grantner Bianca, de pe aceeași stradă, dar la numărul 12, ne spune și ea că „la ei figurează că trotuarele sunt gata, dar nici vorbă de așa ceva. În zonă locuiesc foarte mulți copii, atât școlari cât și la grădiniță, care normal că merg pe șosea. Ne este frică să nu se întâmple vreo tragedie. Măcar pe o parte dacă făceau trotuar".

Lățimea străzii nu a permis, însă, amenajarea de trotuare, ne spune Drăghici: „Aceste străzi sunt foarte înguste și făcute pentru mașini. Chiar și pentru acestea accesul este alternativ, deorece două mașini nu au loc simultan". Tot pe strada Panselei, la numărul 10, locuiește Ioan Hans, care ridică problema accesului în zonă. „De ce strada Căprioarei se oprește brusc? Dacă ar fi terminat strada până în spatele blocurilor ANL aveam și noi posibilitatea să ieșim mai repede, nu să ne îngrămădim pe străduțele și așa înguste din zonă și să ocolim de fiecare dată deoarece sunt cu sens unic și trebuie să ocolești", ne spune Ioan.

Nu s-a făcut recepţia

Momentan, lucrarea nu este terminată, ne anunță, însă, Corina Drăgici: „Încă nu s-a făcut recepția acesteia. Dar acolo unde se vor constata neconformități constructorul va remedia problema". În ceea ce privește zona de impozitare B, aceasta corespunde „echipării edilitare cu utilități, așa cum sunt definite criteriile de zonare prin Hotărârea Consiliului Local Arad. Îi invităm pe arădenii nemulțumiți să facă sesizări sau reclamații pentru a gestiona cât mai bine această situație la: relatiipublice@primariaarad.ro, sesizari@primariaarad.ro sau la tel verde 0800.800.777", a mai precizat Drăghici. Doar că în ceea ce privește trotuarele, canalizarea și impozitul, arădenii spun că au făcut plângeri dar rezultatul se lasă așteptat. „Noi cerem ca până atunci când vom avea toate facilitățile să fim scoși de la zona de impozitare B, dar și ca problemele noastre să se rezolve", au concluzionat în cor locatarii de pe Panselei. **JA – V.G.**

> Atunci când plouă e dezastru şi în stradă şi în curte. Uneori apa e peste glezne. Să nu mai vorbim atunci când trece o maşină
>
>
>
> ANGELA FĂRĂU

> De ce strada Căprioarei se opreşte brusc? Dacă ar fi terminat strada până în spatele blocurilor ANL era mult mai bine pentru toţi din zonă
>
>
>
> IOAN HANS

> Nu le cerem decât să ne facă un trotuar. Noi suntem izolaţi aici, e noroi şi mizerie de fiecare dată. De ce plătim că avem de toate?
>
>
>
> MARIA ROXIN

Încă un procuror la DIICOT

ARAD. Al patrulea procuror la Direcția de Investigare a Infracțiunilor de Criminalitate Organizată și Terorism Arad. De un singur lucru putem fi siguri că nu duce lipsă DIICOT Arad: de procurori. După dosarul „Împăratul", Biroul Teritorial Arad al DIICOT nu a mai ieșit cu nimic senzațional în presă, până și captura de cocaină de acum două zile, de la Nădlac, fiind făcută de Structura Centrală a DIICOT. Ce-i drept, munca unui procuror nu se face în presă, însă de prea mult timp DIICOT Arad nu mai anunțat nicio captură „cu greutate". Chiar și așa, Structura Centrală a aprobat un al patrulea post de procuror în cadrul Biroului Teritorial Arad și l-a scos la concurs. În decembrie 2011, la concursul pentru ocuparea postului de procuror în cadrul DIICOT Arad s-au prezentat patru procurori arădeni, printre aceștia aflându-se Bogdan Diaconescu, precum și fostul prim procuror al Parchetului de pe lângă Tribunalul Arad. Cel care a obținut cel mai mare punctaj a fost Bogdan Diaconescu, procuror în cadrul Parchetului de pe lângă Tribunalul Arad. **JA – I.C.**

Trafic blocat pe DN7

BĂTUȚA. Aproximativ două ore a fost oprit traficul rutier în zona localității Bătuța, pe DN7, după ce remorca unui TIR s-a răsturnat pe șosea. Incidentul rutier a avut loc miercuri, în jurul orei 8. Potrivit informațiilor venite de la Poliție, "din cauza unui accident în care un autotren și un autoturism au fost implicate, circulația rutieră pe DN7 a fost oprită în zona localității Bătuța". Reprezentanții IPJ Arad au precizat că șoferul autotrenului a derapat și a pătruns pe contrasens de unde venea un autoturism. Conducătorul TIR-ului a încercat să evite impactul, remorca autotrenului a intrat în balans și s-a răsturnat pe șosea. Șoferul camionului a fost rănit ușor. **JA – I.C.**

În acțiune FOTO: JA

Peste 14.000 de flori confiscate de polițiști

ARAD. Au depistat un transport ilegal de flori. Este vorba despre 14.100 de fire de flori descoperite de polițiștii secției nr.1. Marfa era transportată de un tânăr de 23 de ani din județul Argeș cu o autoutilitară. Polițiștii au spus că șoferul a efectuat transportul fără a îndeplini condițiile legale. „Cercetările vor fi continuate de către polițiștii de la Investigare Fraude", au precizat reprezentanții IPJ Arad. Argeșeanul a fost amendat cu 1.500 de lei, iar florile au fost confiscate. **JA – I.C.**

Nu are nimic cu primarul

ŞEITIN. În urma articolului publicat în ziarul nostru de luni, intitulat „Se ascut săbiile la Șeitin", consilierul local Neculai Rotaru a ținut să facă anumite precizări referitoare la relația lui cu primarul Remus Păcurar. „Am fost făcut în toate felurile de către primar, mi-a zis că sunt hoț, că sunt parvenit, că sunt un țigan moldovean, dar eu refuz să răspund cu aceeași monedă și prefer să îi dau pace. Neînțelegerile noastre pleacă de acum 12 ani, când am executat o lucrare pentru primărie și nu mi-a fost plătită o factură în valoare de... 130 de lei, la banii din prezent, 1.300.000 la banii de atunci. Cum i-am tot cerut acești bani, Păcurar a început să împroaște cu noroi în mine. Nu am fost niciodată contracandidatul lui, dar probabil voi fi în acest an. Insist, eu, personal, nu am nimic cu primarul, ci mi-am cerut doar drepturile, respectiv factura cu pricina. De aici au plecat dușmăniile noastre", a declarat Rotaru. **JA-A.G.**

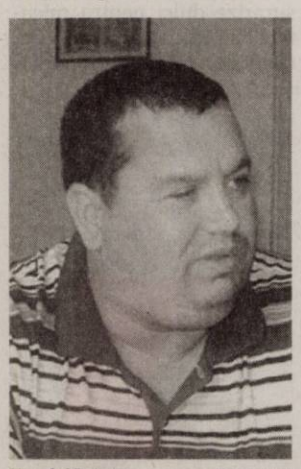
Neculai Rotaru FOTO: FAN

Italianul criminal a fost arestat pentru 30 de zile

Zappa Aldisio Andrea a fost arestat pentru 30 de zile pentru uciderea orădeanului de 35 de ani.

ORADEA. Cetățeanul italian domiciliat în Arad, care a împușcat un bărbat la Oradea, a fost arestat preventiv pentru 30 de zile în noaptea de marți spre miercuri, de către judecătorii Tribunalului Bihor. După ce marți a fost audiat de procurori, italianul a fost prezentat instanței cu propunere de arestare preventivă, iar judecătorii au admis propunerea Parchetului. Italianul a depus recurs la hotărârea judecătorilor de a-l aresta preventiv. Zappa Aldisio Andrea este acuzat de omor calificat și nerespectarea regimului armelor și munițiilor, iar recursul va fi judecat joi la Curtea de Apel Oradea.

A recunoscut

În cadrul audierilor, italianul a recunoscut că l-a împușcat pe bărbatul de 35 de ani pentru o datorie, cei doi fiind parteneri de afaceri. Cetățeanul italian a declarat anchetatorilor că orădeanul îi datora bani pentru niște cherestea. Cei doi făceau afaceri împreună, victima deținând o firmă de prelucrare a lemnului, italianul distribuindu-i materia primă de la o firmă pe care o deținea în Arad. Criminalul l-a împușcat pe partenerul său de afaceri cu arma de vânătoare a iubitei. Italianul a povestit că a furat arma cu pricina, care avea autorizația expirată din 2006, și l-a împușcat pe orădean în fața blocului. Înainte de a fi prins de polițiștii din cadrul IPJ Bihor pe raza localității Tinca, cetățeanul italian și-a sunat concubina din Arad și i-a mărturisit crima. **JA – I.C.**

Interesat de italian

Consulul italian de la Cluj a sunat să se interseze de situația cetățeanului italian.

Orădeanul a fost împuşcat mortal FOTO: T.B.

Igiena veşmintelor FOTO: FAN

Testaţi hainele care pot să vă irite pielea

BUCUREŞTI. Dermatologii îi îndeamnă pe cei care suferă de neurodermatite (afecţiune a pielii manifestată prin erupţii şi mâncărimi) ca înainte de a cumpăra un obiect de îmbrăcăminte să-l testeze dacă este iritânt sau nu. Procedeul este simplu: se freacă cu materialul respectiv partea interioară a antebraţului. Dacă piele se înroşeşte, trebuie să renunţaţi la achiziţionarea lui.

37

la sută dintre români susţin că au dificultăţi de a dormi, iar 23% din ei se trezesc cel puţin o dată în timpul nopţii. Motivele trezitului din somn variază de la nevoile fiziologice (jumătate din respondenţi), schimbările de tempetratură din timpul nopţii (22% - prea cald, 16% - prea frig), dar şi apariţia viselor sau coşmarurilor - 30%.

Bea multe lichide FOTO: FAN

Lichidele te pun pe picioare în caz de viroze

BUCUREŞTI. Hidratarea este esenţială atunci când suntem răciţi. Pe lângă o supă caldă zilnic şi ceaiurile, alte băuturi care ne pun pe picioare sunt limonada preparată în casă, sucul de roşii (sursă de vitamina A şi de licopen), care stimulează procesul de sudoraţie (transpiraţie). Poţi pregăti şi un shake din legumele sau din fructele preferate, proaspete sau fierte.

Cauzele crizelor de astm

Polenul, fumul de ţigară şi praful sunt doar câteva dintre substanţele care irită plămânii şi declanşează crize astmatice.

Dacă ai astm, nu cumpăra lumânări care au în compoziţie parafină FOTO: FAN

BUCUREŞTI. Substanţele care declanşează cel mai adesea crize de astm sunt polenurile plantelor şi arborilor. Însă la acestea se adaugă unele lucruri despre care foarte puţine persoane ştiu că sunt iritante pentru căile respiratorii şi, în consecinţă, nu se feresc de ele.

Iată care sunt acestea:

1 Artificiile.
Când sunt aprinse, ele degajă mai multe substanţe cu efect iritant pentru plămâni. Cea mai nocivă dintre ele este dioxidul de sulf.

2 Mucegaiurile.
Sunt o cauză foarte frecventă a crizelor de astm în sezonul rece. Tapetul, mocheta, parchetul, dar şi pereţii care fac igrasie sunt un mediu propice dezvoltării mucegaiurilor. Pentru a le preveni, trebuie să reduci umiditatea spaţiilor interioare.

3 Aragazul.
Din arderea gazului rezultă oxid de azot, care a fost asociat cu un risc mai mare de astm. Un studiu în cadrul căruia au fost monitorizaţi 150 de copii astmatici a semnalat că aceia care au fost expuşi oxidului de azot au avut mai frecvent probleme respiratorii. Asocierea nu a putut fi demonstrată şi în cazul adulţilor.

4 Imprimantele.
Particulele ultrafine de cerneală provenite de la imprimantele laser şi fotocopiatoarele irită bronhiile la fel de mult ca fumul de ţigară, potrivit unor studii. Dacă foloseşti des imprimanta sau xeroxul ori dacă ai biroul în preajma lor, eşti mai predispus la astm.

5 Lumânările.
Cercetătorii Universităţii de Stat Carolina de Sud din SUA susţin că lumânările obţinute din parafină degajă toluen şi benzen, două substanţe care se numără printre cele care declanşează astmul. Lumânările din ceară de albine nu au acest efect nociv asupra plămânilor, ne asigură specialiştii.

6 Făina.
Inhalată în cantitate mare, făina irită plămânii. Mulţi brutari dezvoltă astm din această cauză, boală căreia medicii îi spun şi „astm al brutarilor". Persoanele care inhalează făină nu trebuie să aibă o predispoziţie pentru astm ca să facă boala.

Diminuează stresul oxidativ

Obţinuţi în laborator sau extraşi din surse naturale (mai ales din fructe şi din legume), antioxidanţii au rol esenţial pentru organism: ei ajută la eliminarea radicalilor liberi de oxigen ce se formează în cadrul metabolismului aerob şi, astfel, previn sau diminuează dezechilibrul numit stres oxidativ, cauzator de boli. De cele mai multe ori, persoanele preocupate de sănătate nu numai că iau suplimente cu antioxidanţi „la cutie", dar fac eforturi şi să se alimenteze cât mai sănătos.

Descoperire: încă două noi grupe de sânge

Două proteine nou-descoperite în hematiile umane (celulele roşii) au dus la delimitarea a două noi grupe sanguine: Langereis şi Junior.

> Această descoperire ar putea fi o chestiune de viaţă şi de moarte
> BRYAN BALLIF

VERMONT. Pe lângă cele patru grupe de sânge cunoscute de toată lumea, A, B, AB şi 0, oamenii de ştiinţă au descoperit două noi grupe de sânge, pe care le-au numit Langereis şi Junior. Descoperirea a fost făcută de o echipă de cercetători de la Universitatea din Vermont (SUA) şi ar putea fi „o chestiune de viaţă şi de moarte", este de părere Bryan Ballif, biologul care a coordonat studiul. Această descoperire ar putea aduce beneficii majore pentru transfuzii şi transplanturi de organe şi care ar putea ajuta în lupta împotriva cancerului.

Biologul Bryan Ballif, coordonatorul studiul, a explicat că se presupune că mai bine de 50.000 de japonezi au grupa Junior negativ, motiv pentru care se pot confrunta cu probleme la transfuzii, la femeile gravide putând chiar să apară incompatibilitatea mamă-făt, potrivit descoperă.ro.

Profesorul Ballif a declarat că descoperirea lui Langereis şi Junior a fost posibilă datorită faptului că echipa sa a găsit două proteine (ABCB6 şi ABCG2) ale globulelor roşii, proteine a căror prezenţă este asociată cu cele două grupe de sânge.

Până acum erau cunoscute deja 30 de proteine responsabile pentru grupe de sânge de bază. Noile descoperiri fac ca numărul acestor molecule să se ridice la 32. Ele sunt cu atât mai importante cu cât ultimele 2 astfel de proteine au fost descoperite acum 10 ani.

Au fost descoperite două noi grupe de sânge FOTO: FAN

Vrei să scapi de stres? Apucă-te de curăţenie!

LONDRA. Cu cât obişnuieşti să faci mai des curăţenie în casă, cu atât ai mai multe şanse să scapi de anxietate. Studiile arată că 20 de minute în care să deretici sunt suficiente pentru a dobândi un tonus psihic de invidiat. În timp ce facem curăţenie creşte secreţia de hormoni ai fericirii la fel ca atunci când facem sport.

Dacă obişnuieşti să faci curăţenie mai mult de 15 minute în mod energic, te vei simţi la fel de bine ca după practicarea oricărei activităţi fizice şi vei fi mai puţin stresat şi anxios, arată un studiu apărut în publicaţia British journal of Sport Medicine.

Pentru a ajunge la această concluzie, cercetătorii au monitorizat 3.000 de femei şi de bărbaţi. Ei au observat că persoanele care practicau o activitate fizică aveau cu 33 la sută mai puţine riscuri să devină depresive sau anxioase. În cazul celor care obişnuiau să-şi dedice timpul curăţeniei, riscurile erau cu 20 la sută mai mici.

Spală geamuri FOTO: FAN

Fă curăţenie FOTO: FAN

Ce trebuie să conţină meniul de post

A început Postul Paştelui, ocazie pentru credincioşi să se purifice cu ajutorul alimentelor de origine vegetală.

BUCUREŞTI. Strict organic, se încearcă eliminarea toxinelor acumulate printr-un stil de viaţă nesănătos. Totuşi, pentru ca acest lucru să nu se transforme într-o sursă de epuizare, trebuie să ţinem cont de câteva reguli de bază.

Proteine din legume

Mai strict decât Postul Crăciunului, Postul Mare are doar două dezlegări la peşte: pe 25 martie şi în Duminica Floriilor (8 aprilie). În restul celor 46 de zile, trebuie să ne asigurăm necesarul de proteine din alte surse. Aceasta pentru că un meniu zilnic echilibrat trebuie să conţină, şi în această perioadă, proteine, glucide şi grăsimi de bună calitate. Surse de proteine sunt soia, ciupercile, mazărea, fasolea şi nucile. „Dintre toate, soia este leguma cu proteinele de cea mai înaltă calitate, apropiată de cea a proteinelor de provenienţă animală", subliniază medicul nutriţionist Adrian Copcea de la Clinica Asteco din Cluj-Napoca. Din soia se pot prepara ciorbe de perişoare, chiftele, sarmale, tocăniţe sau sosuri. Cuburile sau granulele de soia se înmoaie în apă şi apoi se fierb, în timp ce brânza tofu sau laptele de soia se consumă ca atare.

> Soia este leguma cu proteinele de cea mai înaltă calitate
> NUTRIŢIONIST ADRIAN COPCEA

Consumă în fiecare zi o combinaţie de produse crude şi gătite FOTO: FAN

Carbohidraţi

Deşi sursele de carbohidraţi (orez, cartofi, cereale) nu lipsesc în această perioadă, există pericolul să le consumăm în exces pentru a compensa lipsa cărnii şi a lactatelor. Iar carbohidraţii în exces favorizează îngrăşarea şi reprezintă un adevărat pericol pentru persoanele cu diabet zaharat. Cei mai buni carbohidraţi sunt cei cu eliberare lentă, proveniţi din cereale integrale (orez integral, secară, orz, ovăz).

Grăsimi, din măsline sau din seminţe

Perioada postului este o bună ocazie să ne formăm obiceiul de a consuma grăsimi sănătoase, de tipul uleiului de măsline extravirgin sau al celor provenite din migdale, din seminţe de susan şi de in. Din păcate, produsele care par mai săţioase sunt bogate în grăsimi de origine vegetală hidrogenate, adică saturate. Este cazul produselor de patiserie sau de tip fast- food, care trebuie evitate pe cât posibil. De asemenea, trebuie să ne ferim şi de alimentele bogate în ameliatori de gust, cum sunt mezelurile şi pateurile vegetale.

În atenţia persoanelor interesate de cultivarea tutunului

Societatea Dofer ZRT din Szolnok – Ungaria prin intermediul sucursalei din Arad încheie contracte pentru cultivare tutun cu producători din România.

Persoanele interesate pentru contractare se pot adresa către sucursala din Arad, Calea 6 Vânători nr. 55/C (lângă Frigorifer S.A.) sau la unul din numerele de telefon: 0745543582, 0745543572, 0740245068, pâna la data de 31.03.2012.

(768649)

Luk Motors Arad

Dealer autorizat Kia Motors

Angajeaza

vopsitor auto cu experienta

Informatii la telefon: 0752 03 50 60

(807825)

CENTRUL DE FORMARE PROFESIONALA ORGANIZEAZA CURS DE:

FORMATOR

MANAGER DE PROIECT

INFORMAŢII: FUNDAŢIA ROMÂNO- GERMANĂ

0257-514931, 0357- 437913, 0756-100664

DIPLOME ELIBERATE DE MMSF SI MECI

(H-807518)

SCP EXPERT SPRL *practicieni în insolvenţă*

EXPERT SPRL, lichidator judiciar al **SC SILVESTRUM FOREST SRL** Arad, anunţă vânzarea conform Legii 85/2006, prin licitaţie publică deschisă, cu strigare a unor mijloace fixe: GATER, micro grinder, tension master.

Garanţia pentru participare la licitaţie este de 10% din valoarea de pornire a bunurilor. Taxa de participare la licitaţie este de 10 RON.

Lista cu bunurile poate fi consultată la sediul EXPERT SPRL.

Licitaţia va avea loc în fiecare joi, ora 14,30, începând cu data de 15.03.2012 la sediul EXPERT SPRL.

Taxa de participare şi achitarea garanţiei de participare la licitaţie se pot efectua până la data licitaţiei, ora 14,30.

Relaţii la sediul EXPERT SPRL, tel. 0257/259740, d-na Molnar Adriana.

(807871)

Cabinet Individual de Insolvenţă

NIŢU ELISABETA VERONICA

în calitate de lichidator judiciar ANUNŢĂ TOŢI CREDITORII

SC MERKUR TRADING SRL

cu sediul în loc. Arad, str. Mioriţei, nr. 44, bl. 183, sc. A, ap. 3, jud. Arad, având CIF: 14901202, înmatriculată la Oficiul Registrului Comerţului de pe lângă Tribunalul Arad sub nr. J02/772/2002 **că faţă de această societate a fost deschisă procedura insolvenţei prevăzută de Legea nr. 85/2006** prin Sentinţa civilă nr. 34/10.01.2012, pronunţată de Tribunalul Arad în dosarul 5757/108/2011. Termenul limită pentru înregistrarea cererii de admitere a creantelor este data de **19.03.2012.**

Informaţii suplimentare la tel. 0727-704.201, 0257-228.781 sau la sediul profesional al lichidatorului judiciar situat în ***Arad, str. Praporgescu, nr. 29, ap. 2, jud. Arad***

(808104)

AGROMEC SÂNTANA

convoacă AGOA în 29 Martie ora 10.00, la sediul unităţii.

Ordinea de zi:

1. Raportul administratorilor
2. Raportul Comisiei de Cenzori
3. Aprobarea bilanţului
4. BVC
5. Diverse

Dacă prezenta nu este conform Legii AGOA se reprogramează pentru a doua zi, la aceeaşi oră.

(807551)

SC DUMAGAS TRANSPORT S.A. cu sediul in Craiova, judetul Dolj, lider pe piata de transport si logistica in Romania si Europa de est, datorita expansiunii sale in domeniu , selecteaza in vederea angajarii personal corespunzator pentru postul de

CONDUCATOR AUTO categoria C+E:

- pentru transport marfa pe intern si in Europa.

Se ofera conditii de lucru intr-o echipa omogena de profesionisti si salariu atractiv.

Relatii la telefon: 0251/307601; 0372512074; 0729884644. sau la adresa de e-mail: transport@dumagas.ro.

(732496)

SC PTC-METAL 2007 SRL, *ANGAJEAZA:*

- ***PROGRAMATORI***
  (FREZE, STRUNGURI) CNC (COMANDA FANUC)
- ***FREZORI SI STRUNGARI*** (CNC MASINI)

CERINTE:

- EXPERIENTA IN DOMENIUL PRELUCRARILOR MECANICE CNC MASINI
- STUDII: MINIM LICEU
- CUNOASTEREA LIMBII ENGLEZE, NIVEL MEDIU

INFORMATII:

- TEL. 0357/ 434 620; - FAX. 0357/ 434 630
- Maill : carmen.chiss@ptc-metal.ro

(807525)

Publicitate 0257-210.775

GARSONIERE

• **Cumpăr cu** plata pe loc!!! garsonieră, apartament una cameră, 0752.510.776. 735431

• **Vând garsonieră** Micălaca, str. Săvârşin, preţ 18.000 Euro. Telefon 0745.656.510. 807809

• **Vând garsonieră,** zona Boul- Roşu, confort 3, parter, 9.000 Euro. Telefon 0740.544.332. 804902

AP.1 CAMERĂ

• **Vând apartament** 1 cameră, bucătărie, wc, duş, proaspăt îmbunătăţit, 33 mp, et. 2, str. Ursului, 12.800 Euro, uşor negociabil. Telefon 0746.070.212. 786216

• **Vând apartament** 1 cameră, zona Orizont (Micălaca), preţ 23.500 Euro. Telefon 0726.311.302, 0722.175.815. 796672

• **Vând apartament** 1 cameră, Alfa, bloc nou, preţ 23.000 Euro. Telefon ☎ 0727.836.953. 807800

AP.2 CAMERE-ARAD

• **Cumpăr cu** plata pe loc apartament 2 camere. Tel. 0744.849.390. 735888

• **Vând (schimb)** apartament 2 camere, decomandat, amenajat, et. 1, zona Alfa, cu apartament zonă centrală sau Polivalentă, apartament Samanta. Ofer diferenţă. Telefon 0751.066.259, 0721.519.511. 807473

• **Vând apartament** 2 camere, bloc nou cu centrală proprie, parcare în curte, izolat 10 cm, et. 1, str. Cocorilor, nr. 5. Telefon 0762.213.545. 796851

• **Vând apartament** 2 camere, Alfa. Telefon 0749.316.103. 802484

• **Vând apartament** 2 camere, decomandate, etaj I, Micălaca, 31.500 Euro, 0744.542.931. 802684

• **Vând apartament** 2 camere, Alfa, bloc nou, preţ 30.000 Euro. Informaţii telefon 0727.836.953. 807804

AP.3 CAMERE-ARAD

• **Persoană fizică** vând urgent apartament central, 3 camere, cu vedere spre bulevard. Telefon 0721.406.823, 0722.742.978. 786291

• **Vând apartament** mobilat, 3 camere, etaj intermediar, recent renovat, zona Mioriţa. Informaţii telefon 0721.406.199. 804901

• **Vând apartament** 3 camere, et. 2/4, Podgoria, renovat, 58.000 Euro, negociabil şi în rate, 0741.565.573. 801231

• **Vând apartament** 3 camere, decomandate, etaj 4, Grădişte, 80 mp, 29.500 Euro, negociabil, 0744.542.931. 802651

AP.4 CAMERE-ARAD

• **Vând urgent** 4 apartamente (pe un etaj), preţ negociabil. Telefon 0726.122.751. 797109

AP.5 CAMERE-ARAD

• **Vând urgent** 4 apartamente în clădire cu 2 etaje, central (singur pe etaj 2), renovate, termotecă, utilităţi individuale, pivniţă. Suprafaţă totală 700 mp, preţ negociabil. Telefon 0726.122.751. 804335

APARTAMENT LA CASĂ

• **Vând apartament** de lux, la casă, amenajat clasic, mobilat, suprafaţa 175 mp utili, ultracentral. Telefon 0744.770.917, 0723.268.475. 786271

CASE-ARAD

• **Vând casă** cărămidă, Calea 6 Vânători, str. Crişului nr.46 sau schimb cu apartament 2 camere. Telefon 0257/231429. 804519

• **Vând casă** Grădişte, 4 camere, baie, bucătărie, terasă, garaj, toate utilităţile, ST=648 mp. Telefon 0725.643.891, 0357/ 425301. 800965

• **Vând casă** mare cu grădină pe Şt. A. Doinaş (fosta D. Gherea), suprafaţa totală 1.324 mp. Telefon 0722.635.237. 802827

• **Vând casă** în Bujac cu grădină în suprafaţă de 1.037 mp, front stradal 27 ml, toate utilităţile incluse, 59.000 Euro, negociabil. Telefon 0744.510.472. 807811

• **Vând casă** stare foarte bună, cu mansardă în Cartierul Funcţionari. Telefon 0727.781.286. 804505

• **Vând casă** 2 camere, grădină 720 mp, Grădişte, Tocilescu 18, 0742.332.453. 808102

• **Vând casă** 4 camere în Aradul Nou, recent renovată, suprafaţa totală 700 mp, front stradal 20 m. Telefon 0724.500.339. 803729

• **Vând casă** 4 camere, Pârneava, ST 900 mp, FS 14 m, necesită reparaţii. Telefon 0746.472.207. 804894

• **Vând sau** schimb casă cu etaj, zona Jackson. Telefon 0748.862.498. 790157

CASE-JUDEŢUL ARAD

• **Vând casă** cu anexă 876 mp, comuna Dezna, Buhani nr.56, 0742.293.347. 801048

• **Vând casă** N. Bălcescu nr. 107, jud. Arad, DN 7. Telefon 0756.106.304. 788067

• **Vând casă** în loc. Horia şi banzic pentru tâmplărie. Telefon 0257/382251, 0730.064.538. 803939

• **Vând casă,** loc de casă şi vie toate în Cuvin. Accept plata în rate. Tel. 0723.791.460. 800944

VILE-JUDEŢUL ARAD

• **Vând (schimb** cu apartament 3 camere, Arad), vilă în roşu, comuna Dorobanţi, P+M 223 mp (1410), uşi, geamuri termopan. Telefon 0746.198.050, 0756.771.602. 802387

SPAŢII COM-ARAD

• **Vând gheretă** 21 mp Spitalul Judeţean, renovată recent, apă rece- caldă.Telefon 0744. 926.601. 809372

• **Vând spaţiu** central cu vitrină 70 mp, Micălaca, zona 300. Accept variante. Telefon 0756.803.516. 796864

• **11.500- mp şoseaua- NĂDLAC,** FS mare, Proiect- HOTEL, utilităţi, 0722- 257409. 774982

• **11.500- mp şoseaua- NĂDLAC,** FS mare, Proiect- HOTEL, utilităţi, 0722- 257409. 774974

TERENURI LOCAL

• **Vând urgent** teren în Subcetate cu casă şi construcţie nouă începută nivel planşeu, model deosebit, suprafaţa 1020 mp, FS 23 m, zonă excelentă, 120 Euro/mp. Telefon 0756.064.549. 802513

• **Vând 4.600** mp teren intravilan pe str. Câmpurilor, Gai, FS 47 ml, la şosea, cu utilităţi, variante auto. Tel. 0753.400.015. 807817

TERENURI JUDEŢ

• **Vând pădure** în Agrişul- Mare. Telefon 0742.108.183, după ora 17,00. 797239

• **Vând parcelă** pentru locuinţă, 500 mp, Zimand Cuz cu CF pe parcelă ☎ 0742.332.453. 809366

• **Vând teren** arabil în Asociaţie Curtici (Muscă) 0,50 ari, intabulat. Telefon 0745.012.078. 804939

• **Vând teren** intravilan, în Mândruloc, 500 mp, FS 20, toate utilităţile plătite, preţ 3.900 Euro. Telefon 0740.775.704. 796972

• **Vând 5** ha pământ în Horia. Telefon 0723.663.422, după ora 17,00. 797248

• **Vând 54,5** ha teren agricol, Buteni, 85.000 Euro, 0722.606.527. 807860

• **Vând 700** mp intravilan, Cicir, 0723.430.122. 804527

IMOBILE CHIRII

• **Închiriez apartament** 1 cameră, zona Spitalul Judeţean, Intim, 0745.792.400. 786275

• **Închiriez apartament** 2 camere, Micălaca, lângă facultate. Telefon 0723.447.510, 0728.364.164. 788054

• **Închiriez apartament** 2 camere, Micălaca, zona 300, lângă Facultate, mobilat, utilat, contorizat. Telefon 0745.604.162. 794623

• **Închiriez apartament** 2 camere, mobilat, contorizat, zona 300, 0723.291.317, 0770.220.267. 802391

• **Închiriez apartament** 2 camere, mobilat, utilat, Micălaca, 120 Euro+ garanţie, 0744.542.931. 804507

• **Închiriez apartament** una cameră, ocupabil imediat, contorizat, în Grădişte, 0751.402.979. 804629

• **Închiriez apartament** 1 cameră, nemobilat, 100 Euro/lună. Telefon 0742.011.165 sau 0257/418225. 807842

• **Închiriez apartament** 3 camere, mobilat, contorizat, central, mobilat. Telefon 0357/ 808049. 807857

• **Închiriez cameră,** bucătărie, intrare separată; vând porc vietnamez, 70 kg. Telefon 0752.855.503. 807753

• **Închiriez casă** cu grădină, garaj, anexe, stradă asfaltată. Telefon 0752.922.301. 808115

• **Închiriez garsonieră** central, contorizat, termopan, balcon, mobilat. Telefon 0257/ 255475, 0726.956.359. 802415

• **Închiriez garsonieră** mobilată, zona A. Vlaicu, preţ 80 Euro+ garanţie. Telefon 0755.376.932, 0721.027.577. 804337

• **Închiriez garsonieră** mobilată, toate utilităţile, Micălaca, 100 Euro+ cheltuieli şi 100 Euro garanţie. Telefon 0751.148.199. 804345

• **Închiriez garsonieră,** confort I, mobilată, zona Micălaca. Telefon 0770.606.677. 804530

• **Închiriez urgent** garsonieră, mobilat, gaz, frigider, satelit, maşină spălat, 0751.382.017. 802479

• **Dau în** chirie apartament 2 camere, zona Piaţa Mică, decomandat, mobilat, contorizat, termopane, TV, preţ 160 Euro, negociabil, termen lung. Telefon 0722.637.014. 807798

• **Dau în** chirie apartament 2- 3 camere, central, zona 300,Vlaicu, 0726.289.694. 807861

• **Doresc să** închiriez apartament 2- 3 camere sau garsonieră, 0723.308.286. 786292

• **Ofer spre** închiriere garsonieră ultraconfort, ultracentral. Tel. 0723.677.262. 801024

SPAŢII COM-ARAD

• **Închiriez hale** 330- 420 mp în Parcul Industrial UTA. Tel. 0721.288.570. 800899

• **Închiriez punct** de lucru pentru coafură şi manichiură, zona Intim. Telefon 0743.062.985. 802522

• **Închiriez spaţiu** comercial, zona Fortuna. Telefon 0754.415.560. 790181

• **Închiriez- vand spaţiu** 6 încăperi, 2 băi, renovat- modern, birouri, Zona- PRIMĂRIE, 0730- 232545. 804883

• **Vând sau** închiriez spaţiu comercial, 36 mp, lângă Piaţa Agroalimentară din Calea Aurel Vlaicu. Telefon 0722.718.135. 802506

OFERTE LOCURI DE MUNCĂ

• **Alimentară, P- ţa** Catedralei angajează vânzătoare, casiere, studii medii. Telefon 0726.227.377.

• **Alimentara cu** autoservice angajăm casiere cu experienţă. Telefon 0723.128.386.

• **Angajăm şofer** tir, internaţional, card, atestat, experienţă. Telefon 0744.660.153.

• **Angajăm şofer** tir, transport intern mărfuri, experienţă, seriozitate, 0257/ 255270.

• **Angajăm şoferi** distribuţie. Cerinţe: permis conducere cat. B+C şi manipulanţi pentru depozit produse alimentare. Cerinţe: studii minime efectuate 8 clase. Informaţii 0744.552.156.

• **Angajăm şoferi** profesionişti, tir 20 To, pentru extern. Telefon 0731.041.011. 807522

• **Angajăm automacaragii** şi şoferi. Telefon 0733.325.613.

• **Angajăm urgent** sudori autorizaţi pentru construcţii de magistrale. Telefon 0745.053.393.

• **Angajez şofer** pentru Franţa, cu cazare. Telefon 0757.128.997.

• **Angajez bucătăreasă** pentru Fast-Food. Informaţii telefon 0745.778.584, 0754.427.927.

• **Angajez personal** kebab. Rog seriozitate. Telefon 0742.823.882.

• **Angajez spălători** auto. Informaţii 0721.222.058.

• **Firmă de** transport angajează dispecer, secretară şi şoferi. Telefon 0257/ 228545. 808113

• **SC angajează** muncitor reşapare anvelope, avantaj permis categoria B, 0744.677.642.

• **Societate comercială** angajăm inginer construcţii civile, cu experienţă şi instalatori sanitari şi termici, cu experienţă şi calificare în domeniu. Interviurile în 8.03.2012, ora 10,00. Informaţii 0722.333.289. CV: modulexport@yahoo.com, fax. 0357/ 814050.

• **Societate comercială** angajează şoferi C+E, internaţional, cu atestat+ ADR, 0257/227330.

PRESTĂRI SERVICII

• **A A** Acord Garanţie 2 ani reparaţii maşini spălat,0744.241.398, 0357/401569,0257/ 259146. 802426

• **● Cursuri 200** lei/lună masaj şi reflexoterapie, manichiură şi pedichiură, 0724.442.686. 774939

• **Execut lucrări** de instalaţii sanitare. Telefon 0746.505.984. 804327

CONSTRUCŢII

• **Vând lemne** de foc, la 180 lei, maşină. Telefon 0743.899.445. 804332

• **Vând lemne** foc esenţă tare, tăiate, crăpate. Preţ convenabil, 0721.592.572. 780659

• **Vând lemne** foc, esenţă tare. Tel. 0722.643.354, 0752.661.957. 770150

AUTO STRĂINE

• **Vând Leganza** înmatriculat, an 1999, preţ 2.700 Euro. Telefon 0766.414.643. 802418

ELECTRONIC PLUS

• **Vindem electrocasnice second, frigorifice, maşini spălat haine- vase, uscătoare, aragaze gaz- electrice, televizoare, anvelope, vitrine comerciale. Reducere pentru schimb, rate. Telefon 0744.796.542.** 661233

MOBIDOM

• **Vând 2** fotolii cu măsuţă, stare foarte bună, 0726.135.047. 802482

TRACTOARE

• **Vând tractor** New Holand Fiat Agri 180 CP + Turbo, Powershif, roţi duble, an fabricaţie 1996, stare perfectă de funcţionare. Telefon 0742.278.629. 809377

ÎMBRĂCĂMINTE

• **Vând haine** noi Germania, primăvară-vară, 10 lei/buc. Telefon 0744.608.032. 802639

PIERDERI

• **Pierdut acte** firmă: autorizaţie Pepiniera Pomicolă şi Dendrologică Căzan Gligor, certificat de înregistrare nr. 17579048. Le declar nule. 807867

• **Pierdut certificat** coordonator transport rutier de marfă, seria AMMI, număr 1670, aparţinând lui Gorea Bogdan Andrei. Îl declar nul. 809364

PLANTE-FLORI

• **Vând baloţi** de lucernă. Telefon 0743.029.943, 0749.874.824. 790303

ANIMALE-PĂSĂRI DOMESTICE

• **Cumpăr vaci** pentru sacrificat. Telefon 0743.330.838. 803936

• **Vând junincă,** rasa Bălţată Românească, în jur de 450 kg, preţ 3.300 Ron, negociabil. Telefon 0257/385054. 802825

AFACERI

• **Vând afacere** foarte profitabilă în Mall- ul Galeria Arad din Vlaicu. Telefon 0747.926.974.

• **Vând afacere** la cheie, restaurant, situat central, utilat complet. Telefon 0745.233.777.

ÎMPRUMUTURI FINANCIARE

• **Instituţie Financiară** oferim credite avantajoase atât angajaţilor, cât şi tuturor categoriilor de pensionari. Informaţii 0729.660.774.

DIVERSE

• **Cumpăr argint,** nichel, cositor, cupru, alamă, inox, aluminiu, plumb, baterii, radiatoare, pene, vaci pentru tăiat, 0742.572.721. 804769

• **Cumpăr argint,** nichel, cositor, cupru, alamă, inox, aluminiu, plumb, baterii, radiatoare, pene, vaci pentru tăiat, 0748.607.706. 804776

• **Cumpăr cupru,** nichel, argint, cositor, alamă, plumb, radiatoare, baterii, fier, pene, aluminiu, motoraşe, vaci pentru tăiat, 0748.912.117. 796849

• **Cumpăr mobilă** din lemn, fotolii, măsuţe, candelabre, bibelouri, tablouri şi alte obiecte vechi. Telefon 0744.203.945. 804957

• **Cumpăr nichel,** argint, cositor, cupru, plumb, alamă, radiatoare, baterii, fier, aluminiu, pene, vaci pentru tăiat, ☎0748.912.117. 802388

• **Cumpăr obiecte** vechi: argintărie, tablouri, mobilier, monede, decoraţii, medalii şi altele. Telefon 0726.078.999. 802826

• **Cumpăr pene** vechi, noi, fier vechi, caroserii, preţ convenabil. Telefon ☎ 0745.983.893. 790265

• **Cumpărăm videa** 30 lei/kg, argint 2.200, freze, burghie uzate 3 lei, nichel 45, staniu 40. Telefon 0741.134.368. 804334

• **Vând fân** amestecat cu lucernă, baloţi mari, rotunzi, preţ negociabil, la cantităţi mari, Păncota. Telefon 0744.190.192. 691473

• **Vând nuci** 30 lei/kg şi ţuică 25 lei/l. Telefon 0744.260.859. 807864

• **Vând tărâţă** la 20 kg şi la 25 kg, făină TIP 550 la 10 kg şi la 50 kg la preţ avantajos, Păncota. Telefon 0744.190.192. 688953

• **Vând 9** buc. calorifere fontă, 80 elemenţi, 2.100 Ron, negociabil. Telefon ☎ 0744.535.388. 804338

• **vand vin** aib rosu soi 4,5l/lt 0740755310,0720903108 802422

DECESE

Cu adâncă durere în suflet anunţăm trecerea în nefiinţă a celei care a fost mamă, soţie, soacră şi bunică exemplară

PŰSPÖK MARIA.

Înmormântarea va avea loc astăzi, 1 martie 2012, ora 13,00 la Cimitirul Eternitatea. Odihneşte-te în pace!

Fam. Bădescu

O inimă bună a încetat să mai bată, un suflet blând s-a ridicat la cer, lăsând în urmă o nemărginită durere, un imens dor în suflet. Recunoştinţă veşnică celei care a fost

LULEŞ FLORICA.

Dumnezeu să o odihnească în pace! Înmormântarea joi, 1 martie 2012, ora 15,00, de la Cimitirul Pomenirea.

Familia îndoliată

Cu adâncă durere în suflet anunţăm decesul iubitului nostru tată, socru, bunic, cel care a fost•

ARDELEAN PAVEL.

Slujba religioasă şi înmormântarea vor avea loc joi, 1 martie, ora 14,00, Capela Cimitir Grădişte.

Familia îndoliată:
fiul Pavel, nora Cecilia,
nepoţii Patrik şi Alex

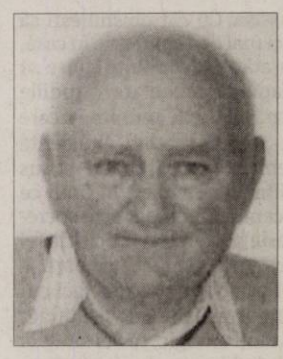

Cu adâncă durere în suflet şi regret anunţăm trecerea în nefiinţă a celui care ne-a fost soţ, tată şi bunic

OPREA PETRU,

după o scurtă şi grea suferinţă. Înmormântarea va avea loc joi, 1 martie, ora 14,00 la Cimitirul UTA.

Familia

Cu adâncă durere în suflet anunţăm încetarea din viaţă a iubitului nostru soţ şi tată

DANCI SIMION,

la vârsta de 67 de ani.

Înmormântarea va avea loc vineri, 2 martie 2012, ora 13,00 la Cimitirul din localitatea Zădăreni.

Soţia Danci Elena şi fiul Danci Florin

CONDOLEANŢE

Un ultim omagiu celui care a fost prietenul nostru

STĂNICĂ PETRE.

Dumnezeu să-l odihnească în pace! Sincere condoleanţe familiei îndoliate!

Fam. ing. Ionel Alexandru

Suntem alături de familia îndoliată şi transmitem sincere condoleanţe la trecerea fulgerătoare în veşnice a fostei noastre colege

MARC ELEONORA.

Colectivul Secţiei Ginecologie

Un gând de mângâiere, compasiune şi sincere condoleanţe. Suntem alături de doamna Stănică Margareta în aceste clipe grele.

Colectivul Neuropsihiatrie al Spitalului Judeţean Arad

Suntem alături de colega noastră, Stănilă Laura acum când se desparte de cea care i-a fost bunică. Sincere condoleanţe familiei!

Colectivul Şcolii Generale Şagu

Un ultim omagiu naşei noastre

DOCHIA

din loc. N. Bălcescu

şi Bunul Dumnezeu s-o odihnească în pace!

Finii Dumitru, Magdalena şi Dacian Ciprian Dan

Împărtăşim marea durere a norei noastre Mariana Bădescu prilejuită de decesul mamei. Suntem alături de familia îndoliată. Dumnezeu să o ierte şi să o odihnească în pace!

Cuscrii, fam. Bădescu Valentin

Suntem alături de doamna Mariana Bădescu în aceste momente grele, cauzate de trecerea în nefiinţă a mamei sale. Sincere condoleanţe!

Colectivul D.G.A.S.P.C. Arad

Cu profundă tristeţe anunţăm trecerea în nefiinţă,

la vârsta de 67 de ani, a celui care a fost tată, socru şi bunic

DANCI SIMION.

Dumnezeu să îl odihnească în pace! Înmormântarea va avea loc vineri, 2 martie 2012, ora 13,00 la cimitirul din localitatea Zădăreni.

Paşca Florin şi Simona şi nepotul Bogdan

Cu nespusă durere în suflet ne luăm rămas bun de la cuscrul nostru

DANCI SIMION.

Sincere condoleanţe!

Fam. Paşca Mihai şi Maria

Anunţurile de deces se publică GRATUIT!

Un gând de mângâiere, compasiune şi sincere condoleanţe pentru fam. Paşca Florin, din partea colectivului SC Conar SA.

Colectivul SC Conar SA

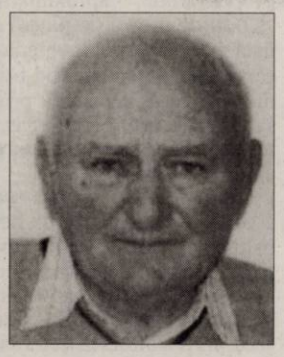

Cu adâncă durere în suflet anunţăm decesul iubitului nostru tată, socru şi bunic

ARDELEAN PAVEL.

Te vom păstra mereu în amintire.

Fiica Dorina cu soţul Silviu şi fetiţa Larisa

Sincere condoleanţe şi un gând de mângâiere pentru Dorina Bar şi Ardelean Pavel, **din partea lui Cristi Sfăt împreună cu familia** pentru pierderea tatălui

ARDELEAN PAVEL.

La ceas de grea încercare, suntem alături de colegul nostru ing. Ţopa Viorel, la despărţirea de soţia sa dragă

MARIANA

şi transmitem sincere condoleanţe familiei.

Colectivul Societăţii Agricole, Combinatul Agroindustrial Curtici

Cu durere în suflet, familia îndurerată anunţă trecerea fulgerătoare în nefiinţă a celui mai iubit tată, soţ, fiu, frate şi unchi

MICOARĂ IULIAN.

Te vom păstra mereu în amintire! Dumnezeu să te odihnească în pace!

Fiicele Iulia şi Violeta, soţia Rita, mama Lenuţa, tata Ananie, sora Delia, cumnatul Mircea şi nepoţii Sebastian şi Sergiu

Un gând de mângâiere, compasiune şi sincere condoleanţe pentru Violeta, Iulia şi Rita pentru pierderea prematură a tatălui şi soţului

MICOARĂ IULIAN.

Dumnezeu să-l odihnească în pace!

Letiţia, Iuliana, Mihaela şi Ciprian

Mulţumim tuturor celor care prin prezenţă, telefon, cuvinte de consolare, gânduri de compasiune, au încercat să ne aline marea durere la trecerea în nefiinţă a celui care a fost

ing. CIOBANU PANTELIMON (FLORIN).

Familia îndoliată

COMEMORĂRI

În data de 03.03.2012, ora 12,00 la Catedrala Podgoria se va ridica parastasul de un an pentru răposata

HAN VIORICA.

Fam. Han

Pentru blândeţea, bunătatea şi dragostea cu care ne-a înconjurat, va trăi de-a pururi în sufletele noastre, cea care a fost o mamă deosebită

MARIA ANGHEL.

În loc de La Mulţi Ani îţi spunem cu inimile zdrobite de durere şi cu ochii plini de lacrimi Dumnezeu să-ţi dea odihnă veşnică!

În veci nemângâiaţi fiul Cristian cu soţia Delia şi nepoţica Rebeca

Sufletele noastre plâng deja de 1 an de zile şi nu se vor putea bucura decât atunci când vom fi din nou împreună. Nimeni, niciodată nu te va putea înlocui. Îl vom iubi pentru totdeauna pe cel care a fost

ILISIE PETRU.

Soţia şi copiii

Se împlinesc 6 săptămâni de la trecerea la cele veşnice a celei care a fost soră, cumnată şi mătuşă

GALU SABINA AURELIA

(căsătorită KOVACI).

Parastasul de pomenire va avea loc duminică, 4 martie 2012, ora 12.00, la Schitul Cuvioasa Parascheva din Bodrogul Vechi. Odihnească-se în pace!

Fratele Ioan, cumnata Măricuţa şi nepoata Alina

Pentru bunătatea, dragostea şi blândeţea cu care ne-a înconjurat va trăi veşnic în inimile noastre, cel care a fost un soţ deosebit, un tată iubitor, un frate drag şi un cumnat bun

CÂNDEA ILIE.

Mulţumim celor care îi vor păstra o clipă de aducere aminte, acum când se împlinesc 40 zile de la plecarea dintre noi. Slujba şi parastasul vor avea loc la Cimitirul Eternitatea, duminică, 4 martie 2012, ora 13,30. Dumnezeu să-l odihnească!

Familia îndurerată

Pe data de 01.03.2012, se împlineşte un an de la moartea celui care a fost cel mai drag soţ, tată, socru, bunic, frate şi cumnat,

GAŞPAR DIMITRIE.

Pomenirea şi sfinţirea crucii vor avea loc în data de 3 martie 2012 la Cimitirul Eternitatea. Dumnezeu să-l odihnească în linişte şi pace!

Azi, 1 martie se împlinesc 5 ani de când prietena noastră dragă

AGI KLAIN

a plecat dintre noi. Vei rămâne veşnic în inimile noastre, îţi vom păstra vie amintirea chipului tău drag şi a sufletului tău bun.

Maria Baltac şi Emilia Hejja

Publicitate: 0257/210.775 0257/280.904

JURNAL ARĂDEAN

Natalie şi Benjamin FOTO: FAN

S-au căsătorit în secret

LOS ANGELES. Relaţia actriţei Natalie Portman cu Benjamin Millepied a fost oficializată printr-o căsătorie secretă, conform informaţiilor oferite chiar de bijutierul care le-a realizat verighetele ce au fost remarcate în seara premiilor Oscar. Frumoasa actriţă a dat curs speculaţiilor cu privire la statutul său marital după ce a apărut purtând o verighetă pe acelaşi deget pe care avea şi inelul de logodnă cu diamant primit din partea lui Millepied, cu ocazia decernării premiului Oscar pentru cel mai bun actor în rol principal, pe care i l-a înmânat francezului Jean Dujardin.

Benjamin Millepied, de profesie coregraf de balet, a fost observat tot la Gala Oscar purtând o verighetă simplă, argintie la mâna stângă.

Reprezentanţii cuplului, celebru şi pentru secretul cu care se înconjoară, nu au dorit să comenteze pe marginea acestor speculaţii.

SURSA: AGERPRES

Topul lucrurilor uitate în hotel

LONDRA. Cheile de la un autoturism Ferrari, 100 de măşti cu Ducesa de Cambridge, Kate Middleton, o valiză cu piese vestimentare pentru câini, o urnă cu cenuşă umană, un ursuleţ de pluş şi nu în ultimul rând un bebeluş de 18 luni compun „clasamentul obiectelor uitate", realizat de reţeaua hotelieră Travelodge, în baza lucrurilor rămase în urma clienţilor pe parcursul anului trecut.

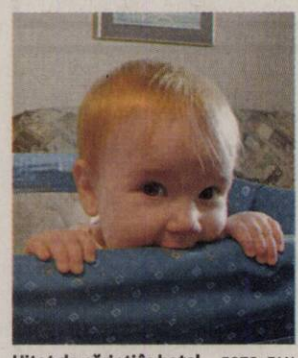

Uitat de părinţi în hotel FOTO: FAN

Încărcătoarele de telefoane mobile şi laptopurile ocupă prima poziţie în această listă. Pe locul doi se situează pijamalele şi alte articole vestimentare. Ursuleţii de pluş ocupă un onorabil loc trei.

În decursul anului trecut, personalul celor 496 de hoteluri Travelodge a restituit proprietarilor aproximativ 75.000 de jucării de pluş. Pe listă figurează de asemenea cărţi, calculatoare, iPod-uri, dispozitive de navigaţie prin satelit, celulare, periuţe electrice de dinţi, precum şi genţi şi valize.

Nu în ultimul rând pe această listă figurează un bebeluş, de 18 luni, uitat la hotel de părinţii care se grăbeau la o nuntă. „Pierderea" a fost descoperită destul de repede şi cuplul s-a întors la hotel să-şi recupereze fiul.

SURSA. AGERPRES

Afiş aniversar la Cannes

PARIS. Marilyn Monroe este celebritatea care a fost aleasă să apară pe afişul oficial al celei de-a 65-a ediţii a Festivalului de Film de la Cannes, organizată în acest an în perioada 16 - 27 mai, au anunţat, marţi, organizatorii evenimentului.

Fotografia în alb-negru a fost realizată de Otto L. Bettmann. „Surprinsă aici într-un moment de intimitate, în care mitul se întâlneşte cu realul, Marilyn celebrează o aniversare care ar putea fi cea a Festivalului de la Cannes. Ea ne vrăjeşte cu un gest care devine o promisiune, cu un suflu în formă de sărut", se afirmă în comunicat.

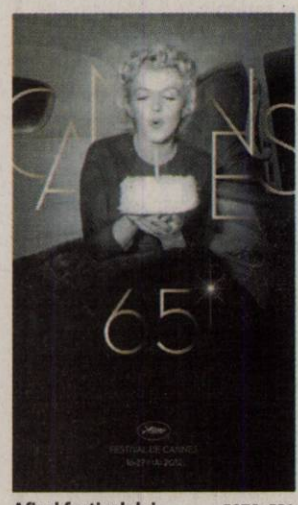

Afişul festivalului FOTO: EPA

„La 50 de ani după dispariţia ei, Marilyn rămâne una dintre figurile majore ale cinema-ului mondial, o referinţă eternă şi contemporană a graţiei, a misterului şi a seducţiei", se adaugă în acelaşi comunicat. Afişul a fost realizat de agenţia de comunicare Bronx. **SURSA: MEDIAFAX**

Îşi doreşte nuntă în Grecia

LOS ANGELES. Dorind să-şi ia revanşa după mariajul destrămat cu Brad Pitt, Jennifer Aniston nu se sfieşte să lase să-i „scape" în presă informaţii cu privire la relaţia sa „perfectă" cu actorul Justin Theroux, cu care chiar ar avea de gând să se căsătorească în Grecia, ţara de origine a tatălui actriţei. Totul se derulează cu repeziciune în viaţa lui Jennifer Aniston, care nu mai pare dispusă să piardă timpul, mai ales că a şi declarat de mai multe ori că îşi doreşte foarte mult un copil. „Jen şi Justin doresc o nuntă intimă şi amuzantă", conform unei surse din anturajul vedetei, citată de revista Grazia. „Jen a susţinut mereu că visează să se căsătorească în Grecia. Justin este de acord.", conform sursei citate. **SURSA: AGERPRES**

www.aradon.ro
Mai multe poze cu Delia

DELIA
Născută în zodia Sorpion, este pasionată de ştiinţele juridice.

CURIOS
Un lynx studiază împrejurimile din ţarcul lui de la grădina zoologică Rabenklippe din Bad Harzburg, Germania. FOTO: EPA

Susţin un parc zoologic

Slash şi Betty White promovează Parcul zoologic din Los Angeles într-un spot publicitar.

LOS ANGELES. Fostul chitarist al formaţiei Guns 'N' Roses, Slash, sau imaginea rockerului rebel şi actriţa Betty White, întruchiparea bunicuţei perfecte, sunt greu de crezut că ar putea avea preocupări comune, însă contrastul dintre cei doi face sarea şi piperul unei campanii publicitare pentru promovarea Parcului zoologic din Los Angeles.

Betty şi Slash la „The Lair" FOTO: FAN

În cadrul spotului publicitar cei doi se află în faţa unui acvariu cu două broaşte aparent identice, dintr-o specie rară. Cu un ton didactic, Betty White îi explică lui Slash: „Diferenţa dintre mascul şi femelă se face în funcţie de petele negre de pe degete". După care camera trece pe broaşte care-şi pun aceeaşi problemă privindu-i pe vizitatori: „Cum îţi dai seama care este mascul şi care femelă?", întreabă unul dintre batracieni. „Habar nu am", vine răspunsul celuilalt.

Cei doi îi cheamă pe iubitorii de animale să viziteze „The Lair", o nouă expoziţie de reptile şi nu numai ce se deschide în luna martie la grădina zoologică din Los Angeles. În cadrul expoziţiei vor putea fi văzute peste 60 de specii „rare şi ciudate de amfibieni, reptile şi nevertebrate".

Atât Slash cât şi Betty White se numără printre susţinătorii fideli ai Parcului zoologic din Los Angeles. Noul pui de urangutan al grădinii zoologice a fost chiar botezat Elka după numele personajului interpretat de Betty White în sitcomul „Hot in Cleveland".

Mariah revine pe scenă

NEW YORK. Mariah Carey revine pe scenă în această săptămână, într-un prim concert de la naşterea celor doi gemeni ai săi în urmă cu un an.

Mariah Carey FOTO: EPA

Diva soul va susţine un concert cu intrare liberă dar cu asistenţă redusă, azi, la Gotham Hall din New York, în cadrul unei serii de concerte ce poartă denumirea „Plot Your Escape" şi propune amatorilor de muzică 4 concerte în 4 oraşe, desfăşurate simultan.

La concertul din New York va mai cânta şi rapper-ul Sean 'Diddy' Combs, în timp ce Maroon 5 şi Sara Bareilles vor cânta într-un concert simultan la Chicago, Illinois, iar Mary J. Blige şi Gavin DeGraw vor urca pe scenă la New Orleans, Louisiana.

Organizatorii au anunţat şi un concert la Los Angeles unde vor apărea pe scenă Nicki Minaj şi Cee Lo Green. La dispoziţia publicului au fost puse doar 50 de bilete pentru fiecare din aceste spectacole. Ultima apariţie live a lui Mariah Carey a avut loc la sfârşitul anului 2010.

SURSA: AGERPRES

Obama îşi ia maşină electrică

WASHINGTON. Preşedintele american Barack Obama şi-a exprimat marţi - din nou - încrederea în şansele sale de a fi reales în noiembrie pentru un nou mandat la Casa Albă. El a afirmat, la o reuniune cu sindicatele din industria automobilelor, că îşi va cumpăra un Chevrolet electric peste cinci ani, când nu va mai fi preşedinte, relatează AFP.

Obama şi-a amintit că s-a urcat la volanul unui Chevrolet Volt în timpul unei vizite la fabrica General Motors din Michigan, în iulie 2010, şi a fost „drăguţ", chiar dacă „Secret Service" nu l-a lăsat să conducă.

Săptămâna trecută, într-un interviu, Obama a afirmat că va rămâne încă cinci ani la Casa Albă, omiţând să menţioneze însă că, pentru aceasta, trebuie să fie reales la 6 noiembrie. **SURSA: AGERPRES**

La General Motors FOTO: EPA

Oscaruri vândute la licitaţie

LOS ANGELES. Cincisprezece statuete Oscar au fost vândute pentru suma totală de 3 milioane de dolari, la o licitaţie organizată, marţi, în cartierul Beverly Hills din Los Angeles, de casa Nate D. Sanders. Cea mai mare sumă a fost plătită pentru statueta Oscar primită de Herman Mankiewicz pentru scenariul filmului clasic din 1941 „Cetăţeanul Kane", care s-a vândut cu 588.455 de dolari. Casa Christie's vânduse acelaşi trofeu, în 1999, pentru 244.500 de dolari. În decembrie 2011, casa Nate D. Sanders a vândut la licitaţie Oscarul primit de Orson Welles pentru acest film cu suma de 861.542 de dolari. La licitaţia de marţi, Oscarul acordat celui mai bun film al anului 1941, „How Green Was My Valley", s-a vândut cu 274.520 de dolari.

FONDAT 1989, APARE LA ARAD, TEL. 0257/281.802, E-MAIL: REDACTIA.JURNALARADEAN@INFORMMEDIA.RO; PUBLICITATE.JURNALARADEAN@INFORMMEDIA.RO

Gheorghe Alda, despre Campania SAPS în 2012
PAGINA 5

JURNAL ARĂDEAN

Uma Thurman îl stârneşte pe Robert Pattinson
PAGINA 11

VINERI
2 MARTIE 2012
ANUL XXIV, NR. 6520
16 PAGINI - 1,49 LEI

8° Temperaturile se vor situa între 0 şi 8 grade. Vântul va sufla cu 8-12 km/h.

DIMINEAŢA AMIAZA SEARA

Astăzi, supliment programe TV pentru perioada 3-9 martie 2012. Se difuzează gratuit.

Cântăriţi şi separaţi

Ultima strigare pentru cei care nu au apucat să meargă la evaluarea pentru clasa pregătitoare.

ARAD. Punct la evaluarea celor care vor la şcoală. Au trecut pe la cabinetele de evaluare din şcoli peste 700 de copii care au fost întrebaţi şi testaţi pentru a fi sigur că sunt buni de trimis la şcoală. Cei mai mulţi au fost aduşi de părinţi pentru clasa pregătitoare.

Peste 500 de grădinari vor începe anul în una din cele 170 de săli de clasă care ar trebui să fie pregătite pentru cei mai mici şcolari, în timp ce 45 vor mai sta la grădiniţă pentru că testele au dovedit că nu sunt încă gata pentru confruntarea cu şcoala. Puţin peste 100 au primit avizul de a trece la abecedar şi vor merge în clasa întâi.

O situaţie specială a fost când psihologilor şcolari li s-a cerut să testeze micuţii care nu intrau în grupele obligatorii ale evaluării, dar pe care părinţii au decis să-i evalueze şi s-au prezentat cu ei la cabinete. Oricum era gratis. Ultima şansă a întârziaţilor va fi luni şi marţi, când un psiholog va sta la dispoziţia lor la sediul CJRAE de pe strada Gh. Barițiu. Pentru ei e nevoie însă de programare la telefonul 0257 214 570 sau 0752 099 366, făcută în cursul acestei săptămâni.

„Dacă vom mai avea cereri şi după această perioadă le vom analiza şi cu siguranţă se vor găsi soluţii. Mai avem cazuri de copii care sunt plecaţi în străinătate cu părinţii şi care se vor întoarce abia prin august. Cu siguranţă şi acei copii vor fi evaluaţi", a asigurat Angela Plăcintar, directorul CJRAE. Nici unul dintre cei evaluaţi nu au surprins atât de mult încât să le fie recomandat să sară vreo etapă.

Din 5 martie va începe înscrierea oficială iar dosarul trebuie să conţină şi recomandarea psihologului în cazurile în care evaluarea era obligatorie. Ce mai trebuie rezolvat până în luna septembrie sunt sălile de clasă care necesită un mobilier special, plătit fie prin minister, fie prin primării şi să fie instruiţi cei care vor preda în aceste clase.

JA-M.A.

Basilica Maria Radna FOTO: JA

Stimulente pentru turismul din Lipova

LIPOVA. Basilica Maria Radna va intra în renovare pe banii obţinuţi din fonduri europene. Ministrul Dezvoltării Regionale şi Turismului, Cristian Petrescu, a semnat ieri, contractul de finanţare pentru proiectul care va aduce un suflu nou în turismul zonei. /P. 3

La mijloc pe infracţiuni

BUCUREŞTI. Topul judeţelor din România după rata infracţionalităţii plasează Aradul la mijlocul acestui clasament. Judeţele din Moldova au cea mai mică rată a infracţionalităţii. /P. 8

Roland Nagy FOTO: EPA

Trebuia trecut la campionat

ARAD. După anunţul celor de la FRF, cu privire la amânarea returului ligii secunde, până la data de 17 martie, cei de la UTA şi-au exprimat dezacordul faţă de decizia Comitetului Executiv. Prin vocea antrenorului Roland Nagy, arădenii spun că trebuia trecut la campionat. /P.9

Bursă de muncă pentru deţinuţi

ARAD. 20 de persoane private de libertate încarcerate în Penitenciarul Arad vor participa la o bursă a locurilor de muncă organizată de administraţia închisorii, în parteneriat cu AJOFM. /P. 8

Mărţişoare de la poliţişti

Poliţiştii rutieri au împărţit flori şi mărţişoare tuturor conducătoarelor auto care au trecut cu maşinile prin faţa Primăriei. Astfel, şoferiţele au fost trase pe dreapta, dar nu pentru a primi vreo amendă, ci pentru a primi o floare şi un mărţişor. FOTO: IOANA COSTAŞ

Ciupe zice că hoţii strigă „Hoţii !"

ARAD. Vicepreşedintele PNL Arad, Ionel Ciupe, acuză PDL că a „măcelărit" Legea lustraţiei şi sunt furioşi pe liberali pentru că nu au reuşit să îi facă părtaşi, pentru a arunca vina pe ei. /P.6

Prinşi cu şpagă FOTO: JA

Poliţiştii, la un pas de pedeapsă

ARAD. Poliţiştii prinşi pe DN 7 în timp ce luau mită de la şoferi sunt la un singur pas de a afla sentinţa judecătorilor. După termenul de ieri, magistraţii arădeni au stabilit că în data de 15 martie se vor pronunţa în această cauză. /P.8

Primul zbor de pe aeroport, pe 23 iunie

Oficialii Wizz Air au confirmat colaborarea cu Aeroportul Arad şi au anunţat şi data primului zbor.

ARAD. S-au tranşat, în sfârşit, negocierile dintre Consiliul Judeţean Arad (CJA) şi compania aeriană Wizz Air, negocieri începute încă din vara anului trecut. Reprezentanţi ai celor două părţi s-au prezentat în faţa presei şi au anunţat semnarea contractului şi, inclusiv, data la care primul zbor de pe Aeroportul Arad va decola spre Milano-Bergamo, din Italia. În 23 iunie, una dintre cele 35 de aeronave Airbus A320 a companiei aeriene cu pricina va decola de pe aerogara noastră în prima cursă care pleacă de pe Aeroportul Arad în ultimii trei ani de zile.

„Purtăm discuţii de foarte mult timp cu CJA. În sfârşit, putem face un prim pas consistent în relaţia noastră. Este vorba despre prima cursă care va fi operată pe Aeroportul Arad", a declarat Gyorgy Abran, director comercial al Wizz Air.

În acelaşi asentiment a fost şi Dan Bălăcel, directorul Aeroportului Arad, care a spus că „ne bucurăm că am finalizat, după lungi negocieri, acest contract. Sper să fie numai începutul şi să fie înfiinţate şi alte curse de linie care să plece de pe aeroportul nostru". /P.3

Şomeri
Judeţele în care şomerii de lungă durată au cele mai puţine şanse de angajare.

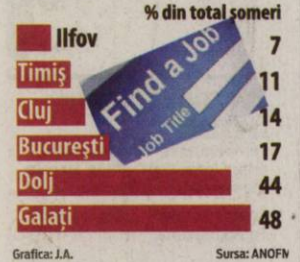

Grafica: J.A. Sursa: ANOFM
Grafica: Jurnal arădean

Premieră

Teatrul Clasic „I. Slavici" vă invită mâine, 3 martie, ora 19.00, la premiera spectacolului „Ursul". După succesul înregistrat cu „Cerere în căsătorie", actorul Florin Covalciuc revine, în calitate de regizor, cu un nou spectacol inspirat tot de scrierile lui A. P. Cehov - „Ursul" - şi cu aceiaşi echipă, alături de Angela Petrean Varjasi şi Ionel Bulbuc. Decorul şi costumele sunt realizate de doi tineri artişti plastici, Laurian Popa şi Diana Serghiuţă. /P.5

FOTO: FAN

9 771222 594059 12045

Remember: 2 martie

1716 Apare lucrarea lui Dimitrie Cantemir, Descriptio Moldaviae, prima monografie geografică la români, scrisă în limba latină

1820 S-a născut Multatuli, scriitor olandez (d. 1887)

1824 S-a născut Bedrich Friedrich Smetana, compozitor, dirijor ceh (d. 1884)

1895 S-a născut Eugen Relgis (Siegler), poet, anarhist, romancier, sociolog, eseist (d. 1987)

1925 S-a născut Edgar Cosma, compozitor şi dirijor

1930 A murit David Herbert Lawrence, prozator, eseist, poet englez (n. 1885)

1932 S-a născut Dumitru Chesa, actor de comedie

1949 S-a născut Rory Gallagher, chitarist, cîntăreţ irlandez (d. 1995)

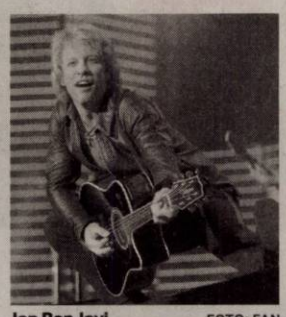

Jon Bon Jovi FOTO: FAN

1950 S-a născut Karen Carpenter, membră a trupei The Carpenters (d. 1983)

1956 Marocul îşi declară independenţa faţă de Franţa

1962 S-a născut **Jon Bon Jovi,** cântăreţ american

1966 S-a născut Emilia Popescu, actriţă

1969 Primul zbor al supersonicului franco-britanic de călători, Concorde 001, care va depăşi viteza sunetului la 1 octombrie 1969

Au plecat dintre noi

Farcaş Floare (1942), Petculescu Aurelia (1942), Santa Ştefan (1937), Negrilă Ana (1944), Horga Livia (1933), Farcaş Todor (1944), Manguci Ana (1937)

Înregistrări în caz de deces

Biroul de Stare Civilă-Decese face înregistrări după următorul program: sâmbătă şi duminică, între orele 9.00-11.00. Tel.: 0257/281850.

Telefoane utile

☎ INFORMATII TELEFONICE: 118.932; ☎ROBOT: 1958; ☎APEL UNIC DE URGENTA (SALVARE, POLITIE, Pompieri): 112; ☎PRIMARIA MUNICIPIULUI ARAD: Program de relatii cu publicul (camera 5) luni-vineri între orele 8-20. Tel.: 0257/284.744; tel. centrala: 0257/281.850; ☎S.C. E.ON GAZ ROMÂNIA - Sucursala Arad - Dispecerat si interventie telefon:0357/403.321; ☎DERANJAMENTE CURENT ELECTRIC: 0257/929; ☎INFORMATII CFR: 0257/231.777;

Sudoku

REGULI: În fiecare bloc sunt câteva cifre între 1 şi 9, stabilite dinainte. Acestea trebuie completate cu cifrele lipsă, în aşa fel încât fiecare număr să figureze o singură dată. De asemenea, cifrele de la 1 la 9 trebuie să figureze o singură dată atât pe rândurile orizontale cât şi pe coloanele verticale ale celor nouă blocuri luate împreună.

ÎNCEPĂTORI

		3		2		5		
	2		8	3	7		6	
1			9		4			3
	1	9				4	5	
8	6			9			3	2
	3	4				6	9	
3			1		6			9
	7		5	4	2		1	
		1		8		2		

AVANSAŢI

	8	9	7		5			6
	5	4						2
3			1					
9	4				1			
	1	7				8	2	
			3				9	1
					3			8
7						3	4	
8			9		4	7	1	

Soluţiile jocurilor din numărul precedent:

ÎNCEPĂTORI

7	9	3	6	2	1	5	8	4
4	2	5	8	3	7	9	6	1
1	8	6	9	5	4	7	2	3
2	1	9	7	6	3	4	5	8
8	6	7	4	9	5	1	3	2
5	3	4	2	1	8	6	9	7
3	5	2	1	7	6	8	4	9
9	7	8	5	4	2	3	1	6
6	4	1	3	8	9	2	7	5

AVANSAŢI

2	4	1	6	8	3	9	5	7
5	9	3	2	1	7	6	4	8
6	8	7	5	9	4	1	3	2
9	3	5	7	6	1	2	8	4
4	6	2	3	5	8	7	9	1
7	1	8	4	2	9	5	6	3
8	7	6	1	4	5	3	2	9
3	2	9	8	7	6	4	1	5
1	5	4	9	3	2	8	7	6

Reţeta zilei

Clătite umplute

INGREDIENTE: Pentru clătite: 2 ouă, 1 l lapte, 100 ml apă minerală, făină, sare. **Pentru umplutură:** 500-600 g carne tocată, 2 cepe, 500 g ciuperci, 4 linguri pastă de roşii, 500 ml suc de roşii, mărar verde, sare, piper.

MOD DE PREPARARE: Se călesţe ceapa tocată, se adaugă ciupercile şi carnea şi se lasă totul la foc până scade zeama. Se adaugă pasta de roşii, 3 linguri de apă, mărarul tocat mărunt şi condimentele. Se lasă totul la foc potrivit, iar între timp se prepară clătitele. Aceastea se umplu cu amestecul de umplutură şi se pun apoi într-un vas uns cu ulei. Se toarnă sucul de roşii şi se pune vasul la cuptor jumătate de oră, la foc potrivit. **Poftă bună!**

Pentru mai multe reţete intră pe www.culinar.ro

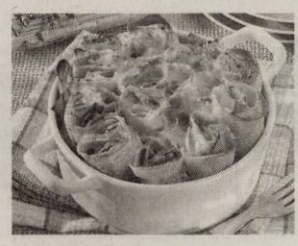

Sănătate

• **CABINET GINECOLOGIC:** Cabinet ginecologic Arad, B-dul Decebal 11 (lângă Hotel Aradul), chiuretaj medicamentos, eco 4 D, test PAP.TEL: 0770823850, 0723643581

• **NOU! Policlinica Dr.Turcin,** Str. Eftimie Murgu nr. 67, pune la dispoziţia dvs. Serviciul de cardiologie dotat cu aparatură de ultimă generaţie, consultaţii în contract cu CSAS, EKG computerizat, ecografie cardiacă la cele mai avantajoase preţuri; de dermatologie, oftalmologie şi ORL.

Tel:0257/285510, www.policlinica-turcin.ro

Pieţe şi târguri

Astăzi este zi de piaţă la Ineu, Lipova, Covăsânţ, Mişca, Moneasa, Şepreuş, Şimand, Vladimirescu, Şeitin. **Tot astăzi se organizează târguri săptămânale la** Ineu, Şepreuş, Şimand.

Mâine este zi de piaţă la Chişineu-Criş, Lipova, Pâncota, Felnac, Grăniceri, Hălmagiu, Moneasa, Pecica, Vărşand, Socodor, Vladimirescu, Zimandu Nou, Covăsânţ. **Târguri săptămânale se desfăşoară** la Lipova, Pâncota, Hălmagiu, Moneasa.

Întreruperi de curent

Luni, 5 martie 2012. În judeţ, h 8-15: Săvârşin(p); **h 8-16:** Pecica(p) - străzile cu nr. 100 şi 300; **h 9-15:** Tauţ(p); **h 9-16:** Ţela, Joia-Mare(p); **h 9-17:** Tălagiu(p), Chier(p); **h 10-16:** Temeşeşti; **h 10-17:** Socodor(p).

ARAD ONLINE
www.aradon.ro

Horoscop

BERBECUL (III.21.-IV.20.)
Aveţi succes în afaceri, dar sunteţi nevoit să faceţi mai multe drumuri scurte. Sprijinul cel mai important îl primiţi din partea unei persoane mai în vârsta, care vă apreciază corectitudinea.

TAURUL (IV.21.-V.20.)
Un vecin vă invită la o petrecere. Cu acest prilej, sunteţi remarcat de o persoană sensibilă. Nu este exclus să legaţi o prietenie durabilă. Ar fi bine să ascultaţi şi sfaturile prietenilor.

GEMENII (V.21.-VI.21.)
Ar fi bine să acordaţi mai multă atenţie relaţiilor cu persoana iubită. O ieşire împreună cu partenerul de viaţă v-ar ajuta să vă deconectaţi de la problemele cotidiene.

RACUL (VI.22.-VII.22.)
Sunteţi în formă şi aveţi ocazia să rezolvaţi o problemă financiară. Puteţi să vă ocupaţi de probleme serioase din domeniul afacerilor şi să finalizaţi lucrări începute.

LEUL (VII.23.-VIII.23.)
Primiţi un cadou din partea unei persoane dragi din familie, de care vă bucuraţi în mod deosebit. Capacitatea de comunicare este excelentă şi vă ajută să rezolvaţi o problemă financiară.

FECIOARA (VIII.24.-IX.23.)
În cursul dimineţii, luaţi o decizie în urma căreia sunteţi nevoit să vă schimbaţi programul. S-ar putea să fiţi contactat de câţiva prieteni, cu care faceţi pregătiri pentru o petrecere.

BALANŢA (IX.24.-X.23.)
Uşurinţa în comunicare favorizează relaţiile cu cei din jur. Se întrevede o călătorie în interesul familiei. Puteţi avea câştiguri foarte mari din activităţi comerciale.

SCORPIONUL (X.24.-XI.22.)
Aveţi succes într-o călătorie în interes de afaceri. Vă sfătuim să aveţi răbdare şi să evitaţi discuţiile în contradictoriu. În partea a doua a zilei, reuşiţi să rezolvaţi o problemă sentimentală mai veche.

SĂGETĂTORUL (XI.23.-XII.21.)
Trebuie să luaţi o decizie importantă în privinţa relaţiilor cu persoana iubită. În prima parte a zilei sunteţi tentat să vă implicaţi în mai multe activităţi în acelaşi timp. Noroc că vă ajută prietenii!

CAPRICORNUL (XII.22.-I.20.)
S-ar putea să plecaţi într-o călătorie neprevăzută în interes familial. Este o zi favorabilă comunicării şi negocierilor. Aveţi şanse să finalizaţi o lucrare în care aţi investit mulţi bani.

VĂRSĂTORUL (I.21.-II.20.)
Zi foarte favorabilă comunicării şi călătoriilor în interes de afaceri. Pe plan sentimental, luaţi o decizie care determină schimbări benefice. Seara sunteţi invitat la prieteni. Nu neglijaţi odihna!

PEŞTII (II.21.-III.20.)
Primiţi un cadou de la persoana iubită, iar prietenii vă invită într-o excursie. În partea a doua a zilei, sunteţi nevoit să luaţi o decizie importantă pe plan sentimental.

„Jurnal arădean" vă ascultă

Între orele 11-13, la telefonul 0257-280943, redactorul nostru vă stă la dispoziţie.

ARAD. V.I., care locuieşte pe strada Ştefan Zarie, din Sânicolaul Mic, ne-a contactat la redacţie pentru a semnala o problemă cu care se confruntă toţi locatarii de pe strada cu pricina. „Această stradă, care a fost modernizată în toamnă, are accesul interzis pentru maşinile mai mari de şapte tone. Dar acest lucru nu este luat în serios de patronul unei societăţi care se ocupă cu transportul de marfă şi are un parc de vreo 60 de TIR-uri. Autovehiculele acestea trec zilnic pe această străduţă îngustă, de cartier, şi o vor distruge în cel mai scurt timp. În plus, locuinţele noastre au de suferit de pe urma acestui lucru, din cauza vibraţiilor. Locuitorii de pe această stradă au sunat de nenumărate ori la Poliţie, am depus sesizări la Primărie, am fost chiar în audienţă la primar. Dar nimeni nu face nimic, chiar dacă legea este încălcată flagrant. La un moment dat, chiar primarul a spus că va suspenda autorizaţia societăţii cu pricina, dar tot nu s-au îndreptat lucrurile. Nu ştim la cine să mai apelăm să ne facă dreptate, chiar dacă avem legea în mână", şi-a vărsat năduful cititorul nostru. **JA-A.G.**

Curs valutar

DENUMIREA VALUTEI	BNR	BCR		BRD		Intesa Sanpaolo Bank		Banca Românească		MKB Nextbank		Alpha Bank		Casa de schimb LUXOR	
		C	V	C	V	C	V	C	V	C	V	C	V	C	V
Euro	4,34	4,28	4,39	4,27	4,42	4,30	4,38	4,31	4,37	4,31	4,40	4,31	4,39	4,33	4,36
Dolar SUA	3,26	3,16	3,30	3,19	3,32	3,20	3,27	3,22	3,28	3,20	3,32	3,21	3,31	3,24	3,28
Forint	0,150	0,0145	0,0156	0,0140	0,0156	0,0145	0,0155	-	-	-	-	-	-	0,0149	0,0152
Gram aur	180														

Vremea

Vineri, 2 martie

www.aradon.ro

-1° LA ORA 6 — Temperaturile se vor situa între -1 şi 0 grade. Vântul va sufla cu 8 km/h, dinspre VSV.

8° LA ORA 18 — Temperaturile se vor situa între 6 şi 8 grade. Vântul va sufla cu 13 km/h, dinspre E.

Ziua precedentă

Arad	1-6°C	Umiditate:	70%
Lipova	1-5°C	Presiune:	1024,04 mb
Chişineu-Criş	1-6°C	Precipitaţii:	10%
Săvârşin	1-5°C	Vânt:	11 Km/h
Sebiş	1-5°C	Direcţie vânt:	N

Soarele

Răsare: 7:11
Apune: 18:23

Azi

Temperaturile se vor situa între 0 şi 8 grade. Vântul va sufla cu 8-12 km/h, dinspre VSV şi E.

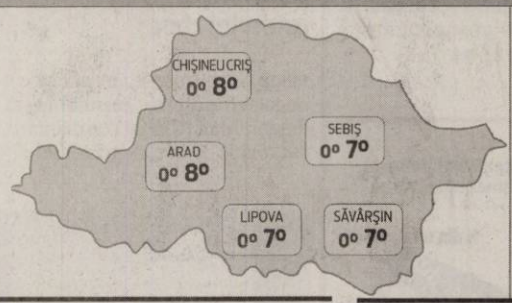

FAZELE LUNII

21. 02. | 1. 03. | 8. 03. | 15. 03.

VINERI	SÂMBĂTĂ	DUMINICĂ	LUNI
0° 8° dimineaţa ploaie	-3° 8° însorit	-4° 8° parţial înnorat	-5° 7° însorit

Calendar

Biserica ortodoxă: Sfântul Teodot.
Biserica greco-catolică: Sf. ep. m. Teodot al Cirenei.
Biserica romano-catolică: Sf. Simpliciu, pp. R.

Prognoză pentru trei zile

Temperaturile minime vor fi cuprinse între -5 şi 0 grade, iar cele maxime între 7 şi 8 grade.

Temp.minime: -5-0° C
Temp.maxime: 7-8° C

JURNAL ARĂDEAN
B-dul Revoluţiei nr. 62, Arad
BRAT Auditat de BRAT
Reclamaţii difuzare: 0257/212.032

Director editor: Mircea Ţişcă (8427)
Secretariat: 0257.281802 (centrala), fax- 0257.212.012
Şef departament difuzare: Carmen Csordas
Marea publicitate: 0257.280904; Mica publicitate: 0257.210775
Tiparul executat la: SC Inform Media SRL, Calea Torontalului, DN 6, km 5,7, Timişoara

Redactor şef: Adriana Barbu (8416) Responsabil de număr: Alin Gherasim
Secretar general de redacţie: Gabriela Groza (8423); Departamente: Eveniment: Simona Butaru, Monica Ardelean (8405), Alin Gherasim (8417), Ioana Costaş (8414), Valentin Goran (8412); Politic: Simion Todoca (8434); Economic: Andreea Pintea (8415); Cultură, Învăţământ: Vasile Filip (8421); Social: Diana Duţu (8413); Sport: Daniel Scridon (8424), Leo Sfâra (8422);
Tehnoredactare: Ghizela Şerban (8409)
REDACŢIE: tel. 0257.281802 (centrala); fax 0257.212.012, 0257.228.592; e-mail:redactia.jurnalaradean@informmedia. ro, adevaruldearad@informmedia.ro, publicitate.jurnalaradean@informmedia.ro, publicitate.adevarul@informmedia.ro

Carmen Bejan, executată pentru 7.000 de lei

ARAD. Direcția Generală a Finanțelor Publice (DGFP) Arad a început procedurile de executare silită a lui Carmen Bejan, pentru cheltuieli de judecată în urma procesului recent încheiat, prin care fosta studentă solicita întreruperea executării pedepsei pentru a naște în libertate și a-și crește copilul acasă până la vârsta de un an. Suma datorată pentru cheltuielile de judecată este de aproximativ 7.000 de lei. Procedurile de executare silită sunt puse în aplicare de Administrația Finanțelor Publice Ineu, oraș în care își are domiciliul Bejan. Călin Arusti, purtătorul de cuvânt al DGFP Arad, a precizat că „a fost identificat un autoturism Dacia 1310 din 1997 care este înregistrat pe numele debitoarei și care va fi valorificat de stat. În cazul în care nu va fi acoperită toată suma datorată, se caută și alte bunuri sau surse de venit ale debitoarei". Chiar dacă suma nu va fi acoperită în totalitate din bunurile lui Bejan, familia acesteia nu poate fi executată silit. **JA-D.D.**

Premiile de fidelitate Jurnal arădean

Abonații ziarului Jurnal arădean pe luna martie 2012 sunt rugați să completeze cu litere de tipar talonul alăturat, să-l introducă într-un plic și să-l expedieze până la data de 24 martie a.c., pe adresa: Redacția Jurnal arădean, Bulevardul Revoluției nr. 62, etajul II ap. 22 sau să-l depună personal în urnele ziarului amplasate la sediul ziarului și pe B-dul Revoluției nr. 81, biroul Mica Publicitate. Pe plic, abonații sunt rugați să facă mențiunea „Pentru premiile de fidelitate". Taloanele primite vor participa, în data de 26 martie 2012, la tragerea la sorți în cadrul căreia vor fi oferite abonaților zece premii de fidelitate în valoare de 150 lei fiecare. Lista abonaților câștigători va fi publicată în ziarul nostru din 27 martie 2012, iar premiile vor fi ridicate 29 martie a.c., ora 11.00, de la sediul redacției Bulevardul Revoluție nr. 62, etajul II, pe baza buletinului/cărții de identitate și a chitanței abonament.

Atenție: în plic va fi introdus doar talonul alăturat, chitanțele - abonament rămânând la abonați.

Talon pentru luna martie JURNAL ARĂDEAN

NUME: .....

PRENUME: .....

ADRESĂ .....

.....

NR. TELEFON .....

SERIA SI NR. CHITANȚEI ABONAMENT:

.....

Europa ne duce la mănăstire

Basilica Maria Radna va intra în renovare pe banii obținuți din fonduri europene.

Mănăstirea Radna unul din punctele forte ale turismului județean FOTO:FAN

LIPOVA. Cristian Petrescu, ministrul Dezvoltării Regionale și Turismului, a semnat joi, 1 martie, contractul de finanțare pentru proiectul Dezvoltarea turismului cultural în Regiunea Vest prin renovarea și includerea în circuitul turistic a Bisericii și Mănăstirii Maria Radna, finanțat în cadrul Programului Operațional Regional.

Proiectul are o durată de implementare de 40 de luni și o valoare totală de 47.145.581,73 lei, din care 34.489.250,18 lei reprezintă finanțare nerambursabilă.

Intră în circuitul turistic

Ceea ce își propun autoritățile prin acest proiect este consolidarea și valorificarea substanței istorice a Ansamblului format din 4 monumente istorice Maria Radna, clasificate ca monumente istorice, ce vor intra în circuitul turistic din 2015, și îmbunătățirea infrastructurii de orientare, acces și primire a turiștilor în județul Arad și în localitatea Lipova.

„Ca urmare a acestor acțiuni, avem în vedere dublarea numărului de turiști în zona Lipova și în localitățile vecine, până în anul 2015. Modernizarea infrastructurii va permite astfel, ca în zonă să se poată desfășura activități turistice pe tot parcursul anului, față de 6 luni cât ține sezonul turistic în prezent", a declarat ministrul. „Semnarea acestui proiect este o reușită pentru Consiliul Județean Arad și se înscrie în politica desfășurată de noi, aceea de a promova județul Arad, atât la nivel național, cât și în Europa. Încă de la venirea mea la conducerea acestei instituții, turismul a fost unul dintre domeniile în care ne-am implicat. Județul Arad are în momentul de față o strategie pe baza căreia proiecte de genul acesta vor putea fi promovate pe termen scurt și mediu", a declarat Nicolae Ioțcu, președinte Consiliul Județean Arad.

> Dezvoltarea turismului a fost unul dintre obiectivele CJA
> **NICOLAE IOȚCU**

„Pentru județul nostru, de altfel pentru întreaga regiune de vest, este un proiect de maximă importanță turistică, dar în același timp și istorică. Turismul ecumenic este un segment prea puțin exploatat în zona de vest a țării. Dar, de asemenea, reprezintă un potențial care poate promova Lipova, care poate promova Aradul. Mănăstirea Maria Radna poate fi, dacă vreți un termen laic, un brand turistic care să atragă nu numai componenta ecumenică, ci poate «lega» întreaga zonă turistică: Băile Lipova, Bazarul turcesc, Cetatea Șoimoș, dar și Mănăstirea Bizere de la Frumușeni sau, prin extensie, Cetatea Aradului, Drumul Vinului și chiar Moneasa", afirmă prefectul Călin Bibarț.

> Mănăstirea Radna poate deveni un brand turistic al zonei
> **CĂLIN BIBARȚ**

JA-M.A.

Proiecte depuse

Până la data de 24 februarie 2012, în județul Arad au fost depuse 128 de proiecte pentru finanțare prin Programul Operațional Regional. Din cele 128 de proiecte depuse, s-au contractat 42 de proiecte în valoare totală de 643,85 de milioane lei, din care 407,87 de milioane lei reprezintă fonduri europene.

Primul zbor, pe 23 iunie

Oficialii Wizz Air au confirmat colaborarea cu Aeroportul Arad și au anunțat și data primului zbor.

ARAD. În ceea ce privește viitorul aerogării noastre, autoritățile locale sunt pline de idei și de planuri care mai de care mai îndrăznețe. „Pentru Arad, acest contract înseamnă reluarea activității aeroportului, dar înseamnă și obligația CJA de a menține și întreține aerogara. Sunt convins că, acum dacă s-a spart gheața, pe viitor vom avea și alți parteneri, atât în ceea ce privește transportul de persoane, cât și cel de marfă", a declarat Nicolae Ioțcu, președintele CJA.

Întrebați despre viitoare rute care să plece de pe Aeroportul Arad, atât Ioțcu, cât și Abran, de la Wizz Air, au spus că vor continua colaborarea și negocierile pentru noi curse ale companiei care să plece din orașul nostru. „Când o companie începe activitatea pe un aeroport, sunt mai mulți pași care trebuie făcuți. Această primă cursă este primul pas, urmează alți pași și probabil alte curse", a declarat președintele CJA. Iar afirmația a fost întărită și de către directorul de la Wizz Air, care a spus că „se studiază posibilitatea deschiderii unor alte rute pentru Aeroportul Arad". **JA-A.G.**

Zbor promoțional

Pentru a marca deschiderea noii rute, Wizz Air a anunțat că oferă locuri promoționale de la Arad spre Milano-Bergamo la un tarif de 93 de lei cu toate taxele incluse. Biletele au fost puse deja în vânzare pe site-ul companiei aeriene și sunt limitate.

Au anunțat prima cursa FOTO: JA

Fiecare casă va primi sacul ei FOTO:JA

Sacul galben va ajunge și în cartierul Pârneava

ARAD. Peste 2.500 de saci galbeni au ajuns ieri la arădenii din cartierul Funcționarilor și la cei de pe 6 Vânători. Polaris va continua până pe 10 martie distribuirea în toate cartierele din municipiu, pentru a permite celor care locuiesc la case să colecteze selectiv deșeurile. Astăzi sacul galben va fi împărțit gratuit în cartierele Pârneava, Drăgășani, Aradul Nou și Mureșel. „Acțiunea se dorește a fi un îndemn de participare a tuturor cetățenilor municipiului la un mediu ambiental curat față de care cu toții suntem responsabili", se arată în comunicatul societății. **JA-M.A.**

Elicopter SMURD special la Arad

ARAD. În cursul zilei de sâmbătă, va sosi la Arad un elicopter cu destinație exclusivă pentru serviciul SMURD. Până acum, SMURD a intervenit la cele mai grave cazuri cu ajutorul unui elicopter primit de la Ministerul Apărării Naționale, care se va întoarce în aceiași zi de unde a venit. „Astfel, începând de săptămâna viitoare, elicopterul SMURD care se află sub patronajul Ministerului Administrației și Internelor va fi din nou pe baricade pentru a salva în continuare vieți", au declarat reprezentanții Prefecturii Arad. **JA – V.G.**

În misiune FOTO: V.G.

Ritli Ladislau FOTO:FAN

Inaugurare cu ministru

INEU. Ministrul Sănătății, Ritli Ladislau, va veni la finele săptămânii viitoare la Ineu pentru a participa la inaugurarea Spitalului Orășenesc. Investiția, în valoare de peste 60.000.000 lei, a fost finanțată din fondurile ministerului iar lucrările începute în 1995 au fost finalizate, după o perioada de 7 ani de suspendare (între 1999 și 2006), la finele anului 2011. A urmat dotarea cu aparatură medicală în valoare de peste 7.000.000 lei pentru cel 9 secții ale spitalului. **JA.M.A.**

Mărțișoare dulci primite de la Poliția Locală

ARAD. Un număr record de „note de constatare" au împărțit ieri reprezentanții Poliției Locale Arad. După ora 11:00, pe Bulevardul Revoluției, în zona Palatului Administrativ, sute de șoferițe au fost trase pe dreapta și avertizate că a venit primăvara cu un mărțișor dulce. Micile simboluri împărțite în acest an de către polițiștii locali din cadrul Biroului de Siguranță Rutieră Arad au constat în prăjiturele cu ciocolată având forme de inimioare. „Atât doamnele cât și domnișoarele oprite în trafic au primit cu zâmbetul pe buze cadourile oferite de noi, chiar dacă pe ele scria <notă de constatare>", a declarat Nicoleta Belean, purtătoarea de cuvânt a Poliției Locale Arad. **JA – V.G.**

Căldura, și în Alfa

ARAD. Întâlnirile cetățenești în care se dezbate reducerea prețului gigacaloriei continuă, următoarea fiind programată pentru astăzi, la ora 17:30, la Școala Generală nr. 3 (strada Condurașilor). Un punct important va fi și semnarea petiției. Până acum au avut loc două întâlniri cetățenești pentru susținerea proiectului inițiat de consilierii Claudiu Cristea și Camelia Răsunoiu, la care au participat peste 100 de arădeni. „S-au purtat discuții nu doar despre prețul gigacaloriei, ci și despre sistemul de termoficare în ansamblul său, acesta fiind identificat de către cetățeni ca o bulină neagră a administrațiilor din ultimii 10 ani", a declarat Cristea. **JA – V.G.**

Francezii învaţă meserie la Arad

13 ucenici zidari din Poitiers se află într-un proiect la Colegiul Tehnic din Arad.

ARAD. La Colegiul Tehnic de Construcţii şi Protecţia Mediului Arad se derulează, în aceste zile, activităţile din cadrul Programului cu finanţare europeană - Leonardo da Vinci. Partenerii francezi implicaţi în proiect sunt „Les Compagnons du Devoir" - o organizaţie emblematică pentru Franţa, care, iniţial, a avut printre obiective învăţarea meseriei de zidar prin însuşirea tehnicilor tradiţionale.

> Programul francezilor a mai cuprins vizite culturale, activităţi sportive şi concursuri
> ANCA CHIŞ

Francezii se simt bine la Arad FOTO: FAN

Un grup de 13 ucenici zidari din Poitiers, tineri între 16 şi 20 de ani, însoţiţi de coordonatorul lor, Jean-Pierre Brehier, colaborează cu elevii, profesorii şi maiştrii instructori de la Colegiul Tehnic Arad. Responsabilul cu derularea proiectului şi activităţile culturale este prof. Anca Chiş, cu sprijinul direcţiunii şcolii - director Emeric Kaposta şi dir. adj. Simona Crâsnic. Între coordonatorul francez şi membrii catedrei tehnice s-a stabilit o relaţie de colegialitate, derulându-se o serie de activităţi comune în scopul schimbului de experienţă.

„Partenerii noştri au desfăşurat activităţi practice la nivelul şcolii, amenajând una dintre săli şi au continuat astfel tradiţia începută de alte grupuri de ucenici pe care i-am găzduit în anii precedenţi, aceea de a lasa în şcoală o dovadă a colaborării noastre", a precizat prof. Anca Chiş, coordonatoarea proiectului. **JA-V.F.**

Cursuri

Pe durata celor trei săptămâni petrecute în instituţia de învăţământ arădeană, ucenicii francezi au urmat cursuri de limba română, respectiv de informatică şi au desfăşurat activităţi practice supravegheaţi de maiştri instructori Gheorghe Iamandii şi Ioan Jurcoi.

Pentru arădence FOTO: FAN

Mărţişoare din Europa la Arad

ARAD. 250 de mărţişoare europene au fost dăruite, ieri, arădenilor care au trecut pe bulevard, în zona Centrului Europe Direct. Mărţişoarele europene - simboluri specifice de primăvară, îmbinate artistic cu simboluri europene - au fost confecţionate de copiii din cadrul Complexului intercultural „Curcubeu" şi tinerii din Centrul de reabilitare socio-profesională pentru tineri „Creativ".

Este al treilea an consecutiv când se desfăşoară această acţiune în aer liber, „Mărţişor european" având scopul de a informa şi sensibiliza arădenii cu privire la simbolurile europene şi la cetăţenia europeană activă. Acţiunea a fost organizată de Centrul Europe Direct Arad. **JA-D.D.**

Copiii au fost felicitaţi FOTO: FAN

Expoziţia: „Mărţişorul - tradiţie şi simbol"

CHIŞINEU-CRIŞ. În fiecare an Liceul Teoretic „Mihai Veliciu" Chişineu-Criş aduce primăvara printr-o expoziţie de mărţişoare şi felicitări. Aceasta face parte din proiectul avizat MECTS „Mărţişorul - tradiţie şi simbol" pe care învăţătoarele Cornelia Cristea, Dana Jivan şi Floare Mot îl organizează, ajungând acum la cea de-a patra ediţie. Mărţişoarele şi felicitările sunt vândute cu preţul simbolic de 1 leu, iar banii sunt donaţi Fundaţiei „Copii în siguranţă" din oraş.

La eveniment au participat director prof. Amelia Palcu precum şi director adjunct prof. Dumitru Miron, care i-au felicitat pe copii pentru munca depusă în a aduce un strop de veselie şi culoare la începutul primăverii. **JA-V.F.**

Concursul „Cuvinte norocoase"

COMPLETEAZĂ INTEGRAMELE DIN PERIOADA **2-19 MARTIE 2012 A.C.** TRIMITE CELE 12 INTEGRAME (ÎNTR-UN SINGUR PLIC ŞI CU UN SINGUR TALON) PÂNĂ ÎN **24 MARTIE 2012** LA REDACŢIA **JURNAL ARĂDEAN, ARAD B-DUL REVOLUŢIEI NR. 62, ETAJUL II, AP. 22** SAU DEPUNELE PERSONAL ÎN URNA DE LA SEDIUL ZIARULUI SAU ÎN CEA AMPLASATĂ LA BIROUL MICĂ PUBLICITATE DE PE B-DUL REVOLUŢIEI NR. 81. POŢI CÂŞTIGA UN APARAT ELECTROCASNIC. EXTRAGEREA VA AVEA LOC ÎN **26 MARTIE A.C.**

ABONAT: ❑ DA ❑ NU

JURNAL ARĂDEAN

NUME: .....

.....

ADRESĂ: .....

.....

.....

TEL .....

E-MAIL: .....

.....

Programe TV Vineri, 2 martie

TVR 1

07.00 **Telejurnal matinal.** Sport (criptat) Meteo
08.00 **România, zi de zi!** (I)
09.00 **România, zi de zi!** (II)
10.10 **Secretele de la palat.** (serial)
11.25 **Garantat 100%.** (r.)
12.20 **Dacă doriţi să revedeţi**
12.40 **Legenda cavalerului rătăcitor şi a frumoasei Rază-de-Lună.** (s.) (reluare)
13.20 **Legenda cavalerului rătăcitor şi a frumoasei Rază-de-Lună.** (s.) (reluare)
14.00 **Telejurnal.** Sport
14.45 **MAI aproape de tine**
15.30 **Tribuna partidelor parlamentare**
16.00 **Parlamentul României**
17.00 **Telejurnal.** Sport
17.30 **La vie en rose**
18.25 **Legenda cavalerului rătăcitor şi a frumoasei Rază-de-Lună.** (s.)
19.05 **Legenda cavalerului rătăcitor şi a frumoasei Rază-de-Lună.** (s.)
19.45 **Sport**
20.00 **Telejurnal.** Jurnal economic Meteo
21.00 **O dată'n viaţă.** (I)
22.00 **O dată'n viaţă.** (II)
23.10 **Viaţa mea, ce întâmplare!** (comedie, SUA, 2007) Cu: Jonathan Ames, Seann William Scott, Jayce Bartok. Regia Tod Harrison Williams. Jeff,un tânăr care are probleme cu alcoolul şi integrarea în societate, o întâlneşte pe încântătoarea Lynn. Cei doi se implică într-o relaţie sentimentală, numai că diferenţele dintre ei sunt foarte mari. În timp ce lui Jeff nu-i reuşeşte nimic în viaţă, Lynn este mereu printre învingători! Vor putea găsi cei doi îndrăgostiţi un drum comun?
00.50 **Concert: Diane Warnick**
01.50 **Garantat 100%.** (r.)

PRO TV

07.00 **Ştirile Pro Tv.** Ce se întâmplă, doctore? Omul care aduce cartea
10.00 **Crimele din Midsomer: Dansând cu moartea.** (r.)
12.00 **Tanar si nelinistit.** (r.)
13.00 **Ştirile Pro Tv**
13.45 **Zâmbete într-o pastilă.** (serial)
14.15 **Minotaur.** (r.)
16.00 **Tânăr şi neliniştit.** (s.) Cu zeci de premii, cu actori ce îşi trăiesc viaţa pe platourile de filmare, identificându-se cu personajele, cu căsătorii, divorţuri ca-n filmele care se respectă, cu controverse ce-i uimesc chiar şi pe cei mai mari admiratori, serialul continuă să reprezinte un miracol, un univers care a cuprins şi a cucerit milioane de telespectatori.
17.00 **Ştirile Pro Tv.** Vremea
17.45 **Happy Hour**
19.00 **Ştirile Pro Tv.** Sport Vremea
20.30 **Românii au talent**
23.00 **Alfie.** Regie: Charles Shyer (comedie, Marea Britanie, SUA 2004) Cu: Jude Law, Renee Taylor, Jane Krakowski, Jeff Harding, Marisa Tomei, Kevin Rahm, Max Morris
01.15 **Oldboy: Căinţă şi răzbunare.** Regie: Chanwook Park (thriller, Coreea de Sud 2003) Cu: Min-sik Choi, Ji-tae Yu, Hye-jeong Kang
03.30 **Alfie.** (reluare)
05.30 **Zâmbete într-o pastilă.** (reluare)
06.00 **Happy Hour.** (r.) O oră de veselie cu muzică live, dans, poveşti de viaţă deosebite, interviuri cu cele mai mediatizate vedete ale momentului, informaţii în premieră, dar şi întâmplări impresionante care se vor petrece chiar în studio...

ANTENA 1

06.00 **Observator**
08.00 **Matinal: 'Neatza.** cu Răzvan şi Dani
10.00 **În gura presei.** Mircea Badea realizează o nonconformistă revistă a publicaţiilor sub titlul "În gura presei". Pe parcursul emisiunii el supune atenţiei telespectatorului cele mai interesante ştiri apărute în presa cotidiană, săptămânală şi lunară. Deosebirea dintre programul pe care îl realizează Mircea şi emisiunile pe aceeaşi temă ale altor televiziuni este că el este spontan, firesc şi natural fără a introduce mecanic nişte texte.
10.50 **Reality-show: Mireasă pentru fiul meu**
11.30 **Film artistic**
13.00 **Observator**
14.00 **Reality-show: Mireasă pentru fiul meu**
16.00 **Observator**
17.00 **News Magazine: Acces direct**
19.00 **Observator.** Sport
20.20 **Film artistic**
22.20 **Film artistic**
00.30 **Film artistic.** (r.)
02.15 **Film artistic**
03.45 **News Magazine: Acces direct.** (r.) O emisiune axată pe actualitatea de zi cu zi, în care „vedetele" sunt oamenii obişnuiţi, cu problemele, bucuriile, grijile şi întâmplările lor ieşite din comun. Reporterii speciali aduc în atenţia telespectatorilor şi a publicului din platou cazuri impresionante de viaţă, subiecte sociale dar şi ştiri mondene din actualitatea fierbinte a vedetelor şi personalităţilor autohtone.

Redacţia Jurnal TV nu îşi asumă răspunderea pentru eventualele modificări survenite în programele TV, după închiderea ediţiei

HBO

07.50 **Povestea jucăriilor 3.** Animaţie, SUA, 2010
09.35 **Filme şi vedete**
10.00 **Dragoste şi alte necazuri.** Comedie, SUA, 2011. Cu: Angela Bassett, Paula Patton, Laz Alonso, Loretta DeVine, Meagan Good
11.50 **X-Men 2.** Acţiune, SUA, 2003. Cu: Patrick Stewart, Hugh Jackman, Ian McKellen, Halle Berry, Famke Janssen
14.05 **Scrisori către Julieta.** Romantic, SUA, 2010. Cu: Amanda Seyfried, Christopher Egan, Vanessa Redgrave, Gael García Bernal, Franco Nero
15.50 **Natalee Holloway.** Dramă, SUA, 2009. Cu: Tracy Pollan, Grant Show, Catherine Dent, Amy Gumenick
17.20 **Echipa de şoc.** Acţiune, SUA, 2010. Cu: Liam Neeson, Bradley Cooper, Jessica Biel, Quinton 'Rampage' Jackson
19.30 **Filme şi vedete**
20.00 **Sherlock Holmes.** Acţiune, SUA, 2009. Cu: Robert Downey Jr., Jude Law, Rachel McAdams
22.05 **Riposta.** - Ep. 5. Acţiune, SUA, 2011. Cu: Sullivan Stapleton, Philip Winchester, Amanda Mealing, Eva Birthistle, Rhashan Stone
22.50 **Riposta.** - Ep. 6. Acţiune, SUA, 2011. Cu: Sullivan Stapleton, Philip Winchester, Amanda Mealing, Eva Birthistle, Rhashan Stone
23.35 **Ticăloşi fără glorie.** Aventuri, SUA, 2009. Regia: Quentin Tarantino. Cu: Brad Pitt, Mélanie Laurent, Christoph Waltz, Eli Roth, Michael Fassbender
02.05 **Legiunea.** Horror, SUA, 2010. Regia: Scott Charles Stewart. Cu: Paul Bettany, Lucas Black

CULTURAL

10.00 Memorialul Durerii 11.00 Remix 12.00 Jurnalul cultural 12.45 Claire Cunningham 13.15 Concertele TVRC 14.00 Polemicile TVRC 15.00 Jurnalul cultural 15.45 Capodopere din Galeria de Artă... 15.55 Campania Premiile TVRC 16.15 Global 3000 17.15 Academia Română 17.45 Oul pătrat 18.15 Spectacool 18.45 Caragiale. Realizator Cristina Dănilă 18.50 Capodopere din Galeria de Artă... 19.00 Concertele TVRC 20.00 Polemicile TVRC 21.00 Jurnalul cultural 21.45 Campanie Premiile TVRC 22.15 Cele trei maimuţe 00.20 Jurnalul cultural

AXN

07.00 American Idol 08.00 Călători din preistorie 09.05 Cabinet de avocatură 10.05 Domnii preferă proastele Cu: Valerie Dominguez 11.05 Viitorul începe azi 12.05 Călători din preistorie 13.10 Cabinet de avocatură 14.10 American Idol 14.55 Domnii preferă proastele 15.55 Detectivii din Queensland 16.55 Viitorul începe azi 17.55 Călători din preistorie 19.00 NCIS. Anchetă militară 20.00 NCIS. Anchetă militară 21.00 Numărătoarea inversă 22.15 Băieţi răi 00.30 Firma I. 2 01.30 Numărătoarea inversă II. 10 02.35 NCIS. Anchetă militară II. 22

ANTENA 2

06.10 Trăieste sănătos (r.) 08.00 It's show time! (r.) 09.00 Antena 2 Rules (r.) 10.00 Răi da' buni (r.) 11.30 Distractia pe vremea mea(r.) 13.15 Teleshopping 13.30 Agentul VIP (r.) 15.25 Trăieste sănătos 16.45 Teleshopping 17.00 Antena 2 Rules 18.00 It's show time! 19.00 Familia Bundy (SUA, 1987) 19.30 Incredibil! 20.30 La tinta 21.10 Agentul VIP 23.00 Saturday Night Live (SUA 2010) 00.00 It's show time! (r.) 01.00 Incredibil! (r.) 02.00 Late Night Show (r.) 03.00 Antena 2 Rules (r.) 03.45 La tinta (r.)

PRIMA TV

07.00 Totul despre mame 08.00 Levintza 08.30 Secrete de stil 09.30 Intalnirea inimilor - telenovela, India 2007 10.30 Medium – serial drama SUA 2005 12.00 Nimeni nu-i perfect 13.00 Teleshopping 13.30 Sport, dieta si o vedeta 13.45 Teleshopping 14.15 Intalnirea inimilor - telenovela, India 2007 15.00 Totul despre mame 16.00 Despartirea – drama, S.U.A. 2007 18.00 Focus 18 19.00 Focus Sport 19.30 Cireasa de pe tort 20.30 Omul sefului – drama, S.U.A. 1994 22.30 Tradati in dragoste 23.15 Familia lui Mos Craciun – comedie, S.U.A. 2006 01.00 Focus 02.00 Omul sefului

CINEMAX

07.00 Mama e la coafor 08.35 Cei mai buni regizori de la Hollywood 09.05 Bananas Regia: Woody Allen. Cu: Woody Allen, Louise Lasser, Carlos Montalbán, Natividad Abascal 10.30 A treia stea Cu: Hugh Bonneville, Tom Burke, Benedict Cumberbatch, JJ Feild12.00 De la carte la film Ep. 34 12.25 Turcoaz Cu: Burak Balci, Charlotte Vandermeersch, Nihat Altinkaya14.00 Buck şi predicatorul 15.40 Hair 17.40 Bananas 19.00 Burlesque. Vis împlinit 21.00 Barbarella 22.35 Furios şi iute 00.20 Faster. Iute ca glonţul 01.55 Bătălia pentru Alger 03.55 Nava bântuită

B1

07.00 Ştirile B1TV 08.00 Ştirile B1TV 09.00 Ştirile B1TV 10.00 Ştirile B1TV 11.00 Ştirile B1TV 12.00 Ştirile B1TV 13.00 Ştirile B1TV 14.00 Ştirile B1TV 15.00 Ştirile B1TV 16.00 Special B1 18.00 Ştirile B1TV 18.45 Aktualitatea B1 cu Andrei Bădin 20.00 Sub semnul întrebării 22.00 La taifas 23.00 Lumea lui Banciu cu Radu Banciu 00.00 Ştirile B1TV 01.00 Sub semnul intrebarii (r.) 02.40 La taifas (r.) 03.30 Aktualitatea B1 ora 17 (r.) 04.20 Ştirile B1TV ale orei 18 (reluare) 05.10 Aktualitatea B1 ora 18:45 (r.)

ACASĂ

06.15 Iubire blestemata 07.15 Teleshopping 07.45 Sub cerul in flacari 08.45 Teleshopping 09.15 Sub cerul in flacari 10.15 Teleshopping 10.45 Suflet vandut 11.45 Teleshopping 12.15 Eva Luna 14.00 Teleshopping 14.30 Esmeralda 15.30 Imbratisari patimase 16.30 Povestiri adevărate - emisiune cu povesti reale despre viaţă, prezentată de Ioana Maria Moldovan si Dan Cruceru (drama) 17.30 Secrete din trecut (s.) 19.30 Suflet vandut (s.) 20.30 Eva Luna (s.) 22.00 Lola (s.) 23.30 7 pacate (s.) 00.30 Povestiri adevărate (r.) 01.30 Imbratisari patimase (r.) (s.) 02.30 Esmeralda (r.) (s.)

PRO CINEMA

08.45 Omul-Paianjen 10.00 Happy Hour 11.30 Omul-Paianjen 12.30 Acasa in bucatarie 14.00 Ultimul twist la Moscova 16.00 Acasa in bucatarie 16.00 Ruleta destinului, ultimul episod 17.00 Straini in America 18.00 Doi barbati si jumatate 19.00 Straini in America 20.00 Prin foc şi gheaţă Cu: Lorie, Christophe Malavoy, Nadia Fossier, Annie Gregorio, Linda Bouhenni 22.00 Lista mortii Cu: Eric Cantona, Stephan Guerin-Tillie, Claire Borotra 00.15 Patimile Ioanei D'Arc Cu: Maria Falconetti, Eugene Silvain, Andre Berley 02.15 Aproape de adevar 03.00 Lista mortii

DIVA

00.30 Mediumul 01.30 Comoara dragostei 03.30 Soţia perfectă - Episod special 04.00 Farmece 05.00 Nevestele din Orange County 06.00 Crimele din Midsomer - De vorbă cu morţii 08.00 Farmece 09.00 Buffy, spaima vampirilor 10.00 Hercule Poirot - Moştenitoarele 12.00 Fetele Gilmore VI 13.00 Anatomia lui Grey 14.00 Buffy, spaima vampirilor 15.00 Visuri pe gheaţă 17.00 Hercule Poirot - Fantele ucis 19.00 Fetele Gilmore VI 20.00 Anatomia lui Grey 21.00 Crimele din Midsomer 23.00 Indicii ascunse

ANTENA 3

06.00 Ştirile de dimineaţă 10.00 Previziunile zilei 11.00 Se întâmplă în România cu Maria Coman 12.00 Ştiri 13.00 Se întâmplă în România cu Maria Coman 14.00 Ştiri 15.00 Esenţial cu Alina Petrescu 17.00 100 de minute cu Alessandra Stoicescu 18.45 La ordinea zilei cu Dana Grecu 20.30 Subiectiv cu Răzvan Dumitrescu. Emisiunea se adresează tuturor românilor, va aborda problemele arzătoare ale acestora , va prezenta soluţii politice şi/sau economice. 22.00 Vorbe grele cu Victor Ciutacu 23.00 Conexiuni cu Valentin Stan 00.00 Ştiri 01.00 Ştiri

M1

06.55 Dimineaţa 10.05 Secretele de la palat (s.) 11.10 Fabry (rel) 12.30 Povestiri ascunse 13.01 Ştiri 13.25 Expres Carpatin 13.55 Cultura rromilor 14.25 Şansă 14.55 Adevărată mină de aur 15.25 Destine schimbate (rel) 16.10 Atingerea îngerilor (s.) 17.00 Dragoste periculoasă (s.) 17.40 MM 18.45 Familia e numai una (s.) 19.30 Rămâi în picioare! 20.30 Ştiri 21.00 Poanta de vineri 22.10 Numai câte una 23.05 Seara

REDACŢIA NU ŞI ASUMĂ RESPONSABILITATEA PENTRU EVENTUALELE SCHIMBĂRI

DISCOVERY

10.00 O pradă mortală 11.00 Moda străzii 12.00 Maşini pe alese 13.00 Secundele dinaintea dezastrului 14.00 Destinaţia: Titan 15.00 Vânătorii de mituri 16.00 Cum funcţionează 17.00 Meseriii murdare 18.00 Tehnici esenţiale de supravieţuire 19.00 Cum se fabrică diverse lucruri? Această serie ne arată cum se fabrică cele mai obişnuite şi mai prozaice lucruri. 20.00 La un pas de moarte 22.00 Fenomene stranii 23.00 Fenomene stranii 00.00 Poveşti poliţiste adevărate 01.00 Cum se fabrică?

Un Cehov mai hollywoodian la Arad

Teatrul Clasic „I. Slavici" vă invită mâine, 3 martie, ora 19, la premiera spectacolului „Ursul".

> Am încercat să schimb un pic povestea acestui spectacol
> FLORIN COVALCIUC

ARAD. Regizorul spectacolului, actorul Florin Covalciuc, ne-a mărturisit, ieri, într-o conferință de presă, că a preferat să lucreze alături de aceiași colegi - Angela Petrean Varjasi și Ionel Bulbuc - întrucât au demonstrat (n.r. cu spectacolul „Cerere în căstătorie", tot după A.P. Cehov) că „funcționează" ca o echipă adevărată, rezultatul muncii lor fiind un spectacol ce se bucură de succes la public. Despre „Ursul", Florin Covalciuc spune că a păstrat esența textului lui Cehov, dar spectacolul în sine poartă o amprentă inedită care, cu siguranță, va fi o surpriză foarte plăcută pentru public. Fără a dezvălui prea multe, regizorul Florin Covalciuc precizează că a încercat să conducă întreaga poveste înspre „zona hollywoodiană", tocmai pentru a atrage și mai mult publicul în sala de spectacol.

Angela Petrean Varjasi FOTO: FAN

Decorul și costumele sunt realizate de doi tineri artiști plastici, care s-au integrat perfect în echipa acestui proiect - Laurian Popa (decorul) și Diana Serghiuță (costumele). Demnă de semnalat este și buna colaborare cu formația „Rapsodia" care, inspirându-se din fascinanta muzică rusească, a realizat o coloană sonoră specială pentru „Ursul". **JA-V.F.**

Start pentru Campania 2012!

Agenția de Plăți și Intervenție pentru Agricultură a început, de la 1 martie, Campania SAPS pentru 2012.

Fermierii ce muncesc pământul primesc subvenție europeană și națională FOTO: EPA

ARAD. Fermierii arădeni pot depune, începând de ieri, dosarele pentru acordarea plății pe suprafață - SAPS. Cei ce dețin și exploatează terenuri au la dispoziție două luni și jumătate pentru a-și întocmi dosarul și pentru a-l depune la centrele APIA. „Campania din acest an se derulează sub sloganul «Lucrezi terenul, depui cerere, primești fonduri europene și naționale». Dosarele se pot depune în perioada 1 martie - 15 mai, fără a fi aplicate penalizări, iar în perioada 15 mai - 11 iunie se va aplica o penalizare de 1% pentru fiecare zi de întârziere. După data de 11 iunie, cererea de sprijin nu mai este admisă la calculul plății pentru anul în curs", a declarat directorul executiv APIA Arad, Gheorghe Alda, în cadrul unei conferințe de presă.

Condiții generale

Pentru a putea beneficia de subvenția pe unitatea de suprafață fermierii trebuie să exploateze un teren agricol cu o suprafață de cel puțin 1 hectar, iar suprafața parcelei agricole trebuie să fie de cel puțin 0,3 hectare. În cazul viilor, livezilor, pepinierelor pomicole și pepinierelor viticole sau arbuștilor fructiferi suprafața minimă este de 0,1 hectar.

Adeverință nouă!

„Spre deosebire de anii trecuți, în acest an fermierii mai trebuie să atașeze dosarului și o adeverință emisă de primăria pe raza căreia se află terenul, prin care să se certifice utilizatorul terenului. Atestarea se va face în conformitate cu înscrisurile din registrul agricol al localității", a mai spus Alda. Important de menționat este că adeverința se va solicita doar: fermierului care vine cu suprafețe noi în campania din 2012, fermierului care depune pentru prima dată cerere de sprijin, fermierului care are pajiști permanente și acelor care au amplasamente diferite a parcelelor sau doresc să aducă anumite modificări. **JA-A.P.**

Rezultate în 2011

Până în acest moment 99,9% dintre fermierii care au solicitat subvenția pe suprafață în 2011 și-au primit banii. În 2011 cuantumul subvenției a fost de 91,19 euro/hectar.

Absolvenții UAV luați la întrebări

ARAD. Câți absolvenți de facultate își găsesc un loc pe piața muncii potrivit studiilor și specializării lor? Un studiu, finanțat pe fonduri europene și coordonat de partenerul INCHER Kassel a fost derulat în peste 40 de unități de învățământ superior din România. În acest studiu a intrat și Universitatea „Aurel Vlaicu" din Arad care și-a chestionat absolvenții atât în sistem online cât și prin poștă. „Am decis să acceptăm să intrăm în acest studiu pentru că suntem interesați să aflăm care este parcursul absolvenților noștri. Cea mai bună reclamă pentru universitate sunt studenții care reușesc să-și găsească un loc de muncă în domeniu care confirmă faptul că programele noastre de studii sunt corelate cu piața muncii" - a declarat rectorul UAV, prof. Univ. dr. Lizica Mihuț.

După prelucrarea datelor

Potrivit acestui studiu majoritatea celor chestionați au continuat la UAV specializarea sau profilul liceului absolvit. Cei mai mulți își încep studiile imediat după Bacalaureat sau la 1-2 ani. „Ceea ce mi s-a părut relevant este faptul că cei mai mulți au declarat că ar alege tot UAV și cam același program de studii, dacă ar fi să înceapă din nou studiile universitare"- a explicat prof. Doina Cheta.

Ținta proiectului

Absolvenții luați ca punct de referință pentru cercetare sunt cei din promoția 2005-2009 și a fost derulat în perioada 2010-2011.

De asemenea, potrivit aceluiași studiu, mai mult de jumătate dintre ei au un loc de muncă înainte de absolvirea facultății. „În ceea ce privește găsirea unui loc de muncă după absolvire 78% respectiv 71% din absolvenții promoției 2005, respectiv 2009, și-au găsit loc de muncă în primele 5 luni de la absolvire" - a completat prof. Univ. dr. Mariana Nagy.

Rectorul UAV, Lizica Mihuț FOTO:JA

Testare gratuită pentru toți membrii CARP

ARAD. Începând de ieri, de-a lungul întregii luni martie, membrii Casei de Ajutor Reciproc a Pensionarilor (CARP) Arad vor beneficia de o serie de facilități. Este vorba despre acei pensionari care au deficiențe de auz, de vedere sau deficiențe dentare - toate acestea fiind probleme des întâlnite la vârsta a treia.

> Testarea și consiliere audiologică individualizată gratuită a membrilor CARP în luna martie
> LIDIA DAN

„Pentru a veni în sprijinul pensionarilor membri CARP, am încheiat contracte de colaborare cu Centrul audiologic Nico Promedic, pentru testare și consiliere audiologică individualizată gratuită, în luna martie 2012, la sediul situat în Arad, str. Grigore Alexandrescu nr.11 - clădirea CARP -, cu programare telefonică prealabilă, la unul din numerele 0257-212772 sau 0771-578707" - spune Lidia Dan, președinte al CARP Arad.

De asemenea, cei care au nevoie pot beneficia de consult ocular gratuit, în fiecare zi de luni din lună, începând cu ora 10.00, tot în incinta sediului CARP. „Pentru comenzile de ochelari, în baza facturilor, CARP-ul acordă membrilor săi 50 de lei, fără a depăși nivelul cotizației" - precizează Lidia Dan. La cabinetul medical dentar situat în Arad, str.Cicio Pop nr.16, pensionarii care sunt membri CARP beneficiază de prețuri avantajoase și consultație gratuită. Cei interesați să afle mai multe detalii pot telefona la numărul 0257-283113. **JA-D.D.**

Un dar simbolic de 1 martie FOTO: FAN

Mărțișoare primite de la studenții UVVG Arad

ARAD. Membrii din conducerea Ligii Studenților au împărțit, ieri, mărțișoare femeilor din conducerea Universității, colegelor dar și arădencelor. „Am dorit să oferim acest simbol al primăverii, mărțișorul, colegelor, profesoarelor noastre dar și tuturor arădencelor, din partea studenților Universității noastre", a declarat Paul Bărbulescu, prefectul studenților din cadrul Universității de Vest „Vasile Goldiș". Mărțișoarele oferite de studenți au fost create de către Mădălina Motorca, membră a Ligii Studenților din Universitatea de Vest „Vasile Goldiș" Arad, studentă la Facultatea de Drept. Ea este și absolventă a Facultății de Arte Plastice din Timișoara. **JA-V.F.**

Consultațiile, la sediul CARP de pe strada Grigore Alexandrescu FOTO: D.D.

Mircea Purcaru acuză manipularea puterii

ARAD. Președintele PC Arad, Mircea Purcaru, consideră că promisiunea primarului Aradului, de a oferi locuri pe listele de candidați unor reprezentanți ai societății civile nu este decât o manipulare.

„Aplaudacii actualei puteri, pe care îi momește cu locuri pe liste, nu vor reprezenta, în niciun caz, societatea civilă, pe care portocaliii încearcă să o manipuleze și să o discrediteze. Întreaga societate civilă suferă de pe urma actualei guvernări, însă pe listele respective vor fi niște indivizi care nu suferă deloc și încearcă să facă în așa fel încât să le meargă în continuare bine, tocmai pe seama societății civile, de care își bat joc, alături de cei pe care îi slujesc", a declarat președintele PC Arad, Mircea Purcaru. **JA-S.T.**

Au fost confiscate FOTO: FAN

Fructe și legume confiscate de Gardă

ARAD. La punctele de trecere a frontierei Nădlac și Vărșand, comisarii Gărzii Financiare Arad au confiscat două transporturi intracomunitare de legume-fructe, respectiv 17.740 kg de clementine și 11.710 kg de legume (și 4.400 buc. salată verde și 1.625 buc. gulii), în valoare totală estimată la 38.000 lei, după ce au constatat nereguli referitoare la datele înscrise în documentele legale de însoțire a mărfii.

„În urma monitorizării permanente a achizițiilor intracomunitare de mărfuri, comisarii Gărzii Financiare Arad au constatat că firmele beneficiare sunt date în consemn la frontieră, pentru că cei doi cetățeni străini - reprezentanți legali ai celor două societăți, s-au sustras de la efectuarea verificărilor inițiate de către comisarii Gărzii Financiare, secțiile Ilfov și București. Unul dintre conducătorii auto a declarat că urma să primească instrucțiuni telefonice în legătură cu destinația mărfurilor transportate. Suplimentar s-a constatat că societățile comerciale destinatare ale acestor achiziții intracomunitare nu au depus la organul fiscal teritorial declarațiile obligatorii privind activitățile comerciale naționale și intracomunitare derulate, urmărind astfel sustragerea de la plata impozitelor si taxelor aferente. S-au aplicat amenzi în valoare totală de 40.000 lei, iar mărfurile transportate au fost confiscate", a precizat Sorin Cirți, comisar șef secție Garda Financiară Arad. **JA-A.P.**

Primarii PDL Arad îşi fac bilanţul realizărilor

ARAD. În prezenţa lui Nicolae Ioţcu- preşedintele CJA- căruia i-au mulţumit pentru sprijinul acordat în realizarea proiectelor- primarii din Sântana (Viorel Enache) şi Păuliş (Petru Nicoară) şi-au anunţat decizia de a candida pentru un nou mandat şi şi-au prezentat realizările şi planurile de viitor. „Mă gândesc la al treilea mandat, în care vreau să împlinesc cea ce am făcut în cei 34 ani de viaţă profesională în slujba oamenilor: 6 ani profesor şi director adjunct la Şcoala Generală nr. 2 Sântana, 20 de ani Director al Casei de copii Sântana, 8 ani Primar al oraşului Sântana", a declarat Viorel Enache. La rândul său, Petru Nicoară a arătat că „Încă de la primul mandat miam structurat activitatea pe câteva obiective principale. Obiectivul de start a fost crearea tuturor condiţiilor pentru accesarea fondurilor, fie că acestea sunt guvernamentale sau europene". **JA-S.T.**

Primarii, alături de preşedintele CJA FOTO: S.T.

Serbia să respecte condiţiile

Senatorul Traian Igaş consideră îndreptăţită poziţia României faţă de aderarea Serbiei la UE.

ARAD. Ca membru al Comisiei pentru românii de pretutindeni, vicepreşedintele Biroului Permanent Naţional PDL îşi justifică opinia şi prin prisma politicilor Serbiei faţă de drepturile minorităţii române, mai ales în Timoc. „Această ţară trebuie să respecte anumite condiţii, ca orice alt stat care a traversat procesul de aderare. Încă din mandatul de deputat am încercat să mă implic pentru o mai bună relaţionare dintre românii de acolo, indiferent de numele sub care sunt cunoscuţi, români sau vlahi, şi autorităţile sârbe. Din păcate, avem o istorie de aproape 20 de ani de discuţii pentru garantarea drepturilor românilor din Serbia, iar progresul este unul cat se poate de slab în această privinţă... Consider firesc ca românii din Valea Timocului să aibă dreptul la învăţământ şi slujbe religioase în limba maternă, aşa cum şi minoritatea sârbă din România se bucură de acest lucru" declară Igaş. **JA-S.T.**

> Nici deschiderea punctului de trecere a frontierei Porţile de Fier II nu a schimbat nimic
> **TRAIAN IGAŞ**

Igaş, la întâlnirea cu reprezentanţii românilor din Timoc FOTO: S.T.

„PDL nu reprezintă dreapta"

Preşedintele PNL Arad, Ioan Cristina, crede că democrat liberalii arădeni caută formule de salvare.

ARAD. „PD caută disperat formule salvatoare, gen Mişcarea Populară, în rândul acestora înscriindu-se probabil şi cea născocită de primarul Gheorghe Falcă miercuri, când a oferit societăţii civile trei locuri pe listele partidului la Arad", spune Ioan Cristina. El crede că „Oamenii s-au săturat de această guvernare şi de exponenţii ei, în frunte cu Traian Băsescu, iar încercările personajelor care au dus România la dezastru de a se ascunde sub altă denumire, altă siglă şi alte culori vor fi sortite eşecului". Cristina contestă dreptul PDL de a se autointitula de dreapta, deoarece „singura ideologie a puterii este jaful din banii publici şi propriul interes. A distrus clasa de mijloc, a falimentat mediul de afaceri, în special sectorul IMM, a sufocat cetăţenii şi firmele cu impozite şi a lăsat fără locuri de muncă sute de mii de oameni. Avem cea mai mare TVA din Europa, una dintre cele mai mari şi prohibitive impozitări ale muncii şi cel mai scăzut nivel al investiţiilor din ultimii 10 ani".

> Aşteptăm să-i vedem pe cei de la PD braţ la braţ cu Gigi Becali şi Dan Diaconescu
> **IOAN CRISTINA**

Încurajează voluntariatul

Deputatul Lucian Riviş Tipei a iniţiat proiecte de protecţia mediului şi salubrizare cu şcolile din cartier.

ARAD. Odată cu venirea primăverii, spune deputatul Lucian Tipei, ar fi de dorit ca şi comunitatea să se implice în salubrizarea diferitelor zone ale oraşului. „Noi, am desfăşurat în fiecare an, alături de Organizaţia Colegiului 1 şi echipa colegiului parlamentar cu care lucrez, acţiuni de salubrizare şi curăţenie. Cred că e normal să procedăm astfel şi mai cred că întreaga comunitate trebuie să se implice şi în acţiuni de voluntariat pentru a îşi face habitatul mai frumos. Eu cred în forţa exemplului. Poate că unii îşi aduc aminte, când văd astfel de acţiuni, de perioada în care eram scoşi cu forţa la muncă patriotică. Şi de aceea mulţi nici nu vor să mai audă de voluntariat. Totuşi, civilizaţie înseamnă şi să îţi iubeşti locul în care trăieşti şi să te implici", a declarat parlamentarul arădean, care, împreună cu echipa sa, a iniţiat proiecte de protecţia mediului cu şcolile din cartier, implicându-i pe tinerii elevi în viaţa comunităţii şi prezervarea mediului, dar şi mai multe acţiuni de salubrizare urbană şi premiere a celor mai frumoase spaţii verzi. **JA-S.T.**

Lucian Riviş Tipei FOTO: JA

Proiecte

Reprezentanţii protestatarilor din Piaţa Revoluţiei au prezentat cele trei proiecte pe care le-au predat la Primărie, în scopul participării la concursul lansat de primar. „Avem un proiect pentru tineretul voluntar, unul pentru Arad 2020, cetate culturală şi unul pe mediu. Vom câştiga concursul, dar vom renunţa la locurile pe liste", a declarat Virgil Florea FOTO: FAN

Gavril Popescu are proiecte

Candidatul USL Arad va solicita studii de fezabilitate privind soluţii de supravieţuire din salariul mediu pe economie.

ARAD. Gavril Popescu a continuat să prezinte proiectele „păguboase pentru arădeni" pe care actuala administraţie le derulează sau urmează să le deruleze. „Autoritatea publică locală, în speţă edilul şef şi consilierii locali portocalii, continuă să propună proiecte de hotărâri în CLM, care nu ţin cont de agenda şi problemele cetăţenilor, încălcând cele mai elementare norme ale democraţiei. Aceste proiecte sunt incomplete, netransparente, ascunzând unicul interes al actualei puteri şi anume: devalizarea bugetului local", susţine candidatul USL.

Prioritizare

„Buna gestionare a banului public presupune necesitatea şi prioritizarea proiectelor ce urmează a fi realizate, în funcţie de interesul public. Din păcate, la ultima şedinţă CLM o iniţiativă a bunului plac al primarului şi a acoliţilor săi prevede cheltuirea a peste 66 milioane de Euro pentru modernizarea şi extinderea sistemului de iluminat public din Arad. Edilul şef cere eşalonarea plăţii investiţiei în rate anuale timp de 25 ani.Cu alte cuvinte, ni se propune să devenim datornici în următorul sfert de secol, cu peste 2 milioane Euro pe an. Un alt proiect prevede „raderea" unei părţi a Stadionului Gloria şi construirea unei noi săli de sport, în valoare de aproape 900.000 Euro. Trebuie reamintit că este cel de-al treilea stadion pe care actualul fin al lui Băsescu îl desfiinţează în municipiul nostru, fără să se sesizeze cineva de încălcarea flagrantă a legii. Cu aceşti bani s-ar putea moderniza Stadionul UTA, pentru ca echipa fanion a Aradului să aibă condiţiile optime pentru a juca un fotbal de calitate", a continuat Gavril Popescu enumerarea.

> Aceste proiecte sunt incomplete, netransparente, nu ţin cont de cetăţeni
> **GAVRIL POPESCU**

Studii de fezabilitate

Mai în glumă, mai în serios, Popescu susţine că va apela şi el la reprezentanţii societăţii civile cu câteva „studii de fezabilitate", cum ar fi : „cum poate trăi un cetăţean cu salariul mediu pe economie, în contextul în care factura la încălzire, pe februarie, pentru două camere este de 770 lei"; „dacă există vreo legătură între sutele de milioane de euro cheltuite de administraţie şi declaraţiile de avere ale şefilor din administraţia locală, care s-au umflat la anumite paragrafe, cum ar fi depozite bancare, case, bijuterii" ; „în cazul menţinerii actualei puteri, la nivel judeţean şi local, vom apuca să sărbătorin , în 2020, Aradul, cetate culturală?" etc. **JA-S.T.**

Gavril Popescu pune întrebări FOTO: JA

Ciupe zice că hoţii strigă „Hoţii"!

Vicepreşedintele PNL Arad, Ionel Ciupe, afirmă că PDL a „măcelărit" Legea lustraţiei.

ARAD. Vicepreşedintele PNL Arad, Ionel Ciupe, a declarat că este „indignat de tupeul fără margini al pediştilor, care, după ce au măcelărit Legea lustraţiei, pentru a-şi salva uteciştii aflaţi pe funcţii şi pentru a-şi putea promova securiştii, acum arată cu degetul spre liberali, deorece nu au participat la această mascaradă. Sunt atât de disperaţi pentru că atunci când vor fi întrebaţi de ce ţin la putere exponenţii regimului comunist nu vor mai putea să dea vina pe liberali, pentru că toată lumea ştie că ei şi doar ei sunt autorii acestui simulacru. Legea lustraţiei, aşa cum au promovat-o liberalii, inclusiv prin intermediul colegului meu, deputatul Mihai Calimente, cerea la modul imperativ îndepărtarea din funcţii a tuturor celor care au avut legătură cu structurile de conducere ale statului comunist. Şi aceasta, deîndată, fără a mai aştepta sfârşitul mandatului şi interzicând categoric dreptul a mai candida pentru o funcţie aleasă. Mă bucur că parlamentarii noştri au înţeles capcana care li se pregătea, puterea portocalie rămânând singura responsabilă pentru bătaia de joc la care au supus legea şi ţara. Protestele lor furioase nu sunt altceva decât ilustrarea zicalei „Hoţii strigă, hoţii !", a încheiat Ciupe. **JA-S.T.**

> Protestul parlamentar este inclusiv împotriva batjocoririi Legii lustraţiei
> **IONEL CIUPE**

Ionel Ciupe FOTO: JA

UNDE MERGEM în Arad

CINEMA

CINEMA CITY ATRIUM

- Alvin şi veveriţele 3, ora 13:40
- Artistul, orele 13:10, 15:15, 19:20, 21:30
- Avem un zoo!, ora 15:00
- Bel Ami, orele 14:00, 16:20, 18:30, 20:40
- Călătoria 2: Insula misterioasă 3D, orele 13:50, 15:50, 17:20
- Calul de luptă, ora 16:30
- Casa conspirativă, orele 17:30, 19:50, 22:10
- Cronici, orele 18:00, 20:00, 21:50
- Diavolul din tine, orele 13:00, 14:50, 16:40, 18:40, 20:30, 22:20
- Face toţi banii, orele 16:50, 19:00
- Ghost Rider: Demonul răzbunării 3D, orele 14:10, 16:10, 18:10, 20:10, 22:10
- Jack şi Jill, ora 21:20
- Jurământul, orele 15:30, 17:50, 20:20, 22:30
- O săptămână cu Marilyn, ora 14:30
- Păpuşile Muppets, ora 14:40
- Să fie război!, orele 17:10, 19:10
- Star Wars : Episodul 1 Ameninţarea fantomei 3D, ora 14:30
- The Grey: La limita supravieţuirii, orele 19:40, 22:00
- Ultimul corupt din România, ora 21:10

CINEMA CITY GALLERIA

- Avem un zoo!, ora 13:10
- Bel Ami, orele 13:10, 15:15, 17:20, 19:30, 21:50
- Călătoria 2: Insula misterioasă 3D, orele 14:40, 16:40, 18:40
- Calul de luptă, ora 15:40
- Casa conspirativă, orele 20:50, 21:10
- Cronici, orele 13:30, 15:20, 17:10, 19:10, 21:00
- Face toţi banii, ora 18:30
- Ghost Rider: Demonul răzbunării 3D, orele 14:30, 16:30, 18:30, 20:30, 22:30
- Jack şi Jill, ora 22:20
- Jurământul, orele 14:40, 16:50, 19:00
- Păpuşile Muppets, ora 15:30
- Să fie război!, orele 13:30, 15:30, 19:40
- Star Wars: Episodul 1 Ameninţarea fantomei 3D, ora 20:40
- The Grey: La limita supravieţuirii, orele 13:10, 17:40, 20:00
- Ultimul corupt din România, orele 17:40, 21:40

TEATRUL CLASIC „IOAN SLAVICI"

- „Ursul", după A. P. Cehov - PREMIERA. Regia – Florin Covalciuc; Decorul – Laurian Popa; Costumele – Diana Serghiuţă (sâmbătă, 3 martie, ora 19, sala Studio)
- „Dovada", de David Auburn.

„Dovada"

Teatrul Clasic „I. Slavici" vă aşteaptă, duminică seara, la spectacolul „Dovada". E povestea unei tinere enigmatice, a surorii sale ce posedă o mare putere de manipulare, a genialului lor tată şi a unui pretendent neaşteptat. Întreaga ţesătură dramatică, despre dragoste, reconciliere, destinul unui geniu, care se desfăşoară pe veranda din spatele unei case, este scrisă de David Auburn într-o manieră cuceritoare, caracterizată în special de simplitate şi eleganţă. FOTO: FAN

TEATRE

Regia – Alex Berceanu; Decorul – Doru Păcurar; Costumele – Mihaela Păcurar (duminică, 4 martie, ora 19, sala mare)

TEATRUL DE MARIONETE

- „Zâna lacului" după Fraţii Grimm (duminică, 4 martie, ora 11)

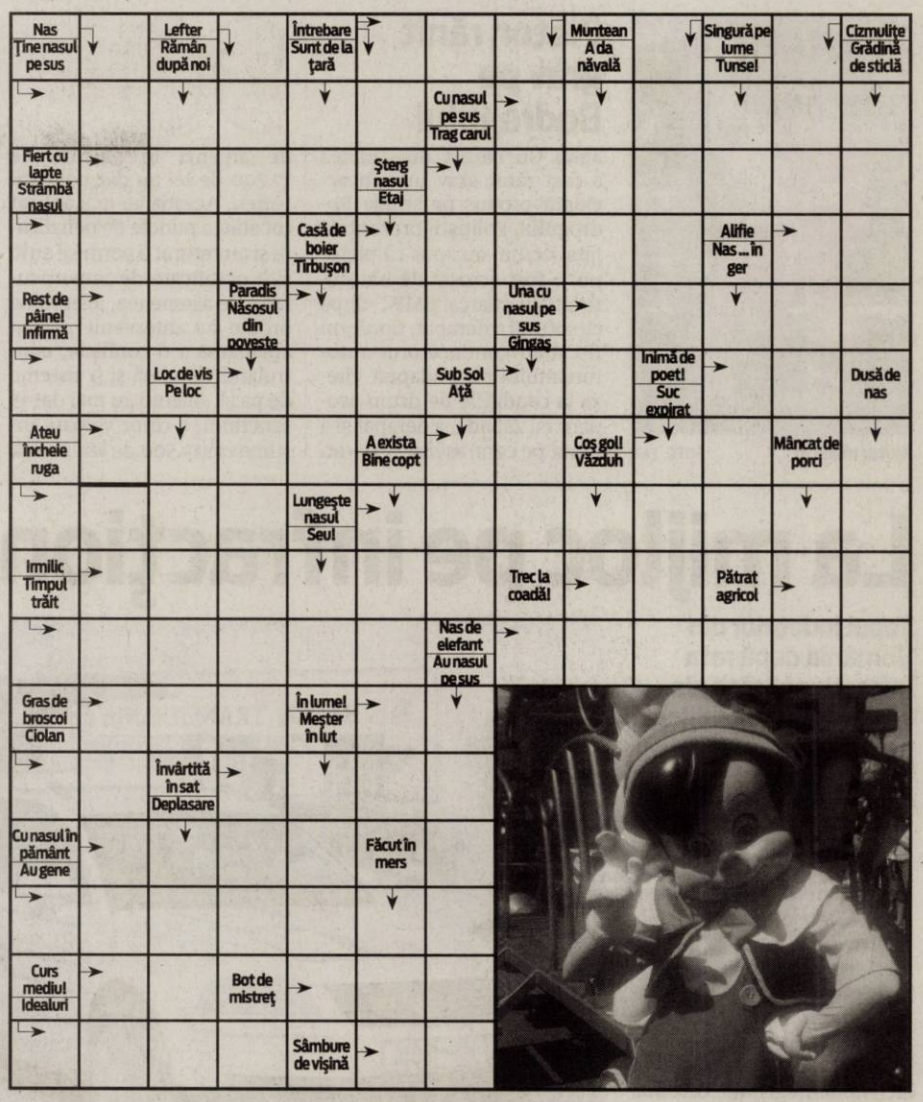

FILANTELIE

- **ÎNTÂLNIRE FILATELICĂ. SOCIETATEA „ARADUL"** vă invită în fiecare duminică, între orele 9.30 - 12.30, la o întâlnire filatelică ce se desfăşoară la Casa Sindicatelor, et. 2, camera 48.

PIEŢE

- Obor (str. Pădurii)
- Hobby (Piaţa Mihai Viteazul)

SOLUŢIA INTEGRAMEI DIN NUMĂRUL PRECEDENT

L – C – N – FIU – A – BUBURUZA – ROSU – NETA – ATENTII – NATURA – ASI – NM – AI – INS – UTA – I – ST – IT – NEA – LC – REN – SUR – ZBOR – RESTAURARE – SE – ITARI – TIRIAC – CA – IM – CADOURI – U – AMETI – MILA – RL – NOROI – OI – TUFA – MOI – OP – MARETIE

AZI LA CINEMATOGRAFUL
CINEMA DACIA

Un film în regia lui Pierre Salvadori FOTO: FAN

„MINCIUNI ADEVĂRATE"

Într-o dimineaţă de primăvară, Emilie (Audrey Tautou) primeşte o scrisoare de dragoste anonimă, frumoasă şi inspirată. O aruncă la coşul de gunoi, dar peste puţin timp o ia înapoi. Îşi dă seama că asta poate fi calea de a o „trezi la viaţă" pe mama ei (Nathalie Baya), singură şi tristă după ce fusese părăsită de soţ. Fără să ezite prea mult, retrimite scrisoarea mamei sale. Emilie nu ştie însă că autorul ei este Jean (Sami Bouajila), timidul său angajat. Nici nu se gândeşte că gestul ei va crea o serie de încurcături şi neînţelegeri, de care curând vor fi copleşiţi toţi.

AZI LA CINEMATOGRAFUL
CINEMA CITY ATRIUM

Premiul Oscar pentru cel mai bun film FOTO: FAN

„ARTISTUL"

George Valentin, un cunoscut actor de filme mute, îşi pierde treptat din succes şi astfel ajunge în situaţia de a depunde mari eforturi pentru a salva cinematografia mută şi implicit pentru a-şi susţine cariera. Înainte de a-şi pierde faima, George o cunoaşte pe tânăra şi energica dansatoare Peppy Miller, care devine rapid o actriţă apreciată de publicul filmelor vorbite şi de care George se simte fascinat şi atras în mod irezistibil. În timp ce cariera lui George este în declin, cea a lui Peppy este în plină ascensiune.

VĂ INVITĂM LA...

Expoziţie de carte veche

Expoziţia „De la Homer, la Goethe" va fi deschisă până în data de 12 martie.

La vernisajul expoziţiei FOTO: FAN

ARAD. Expoziţia de carte rară, deschisă zilele trecute la sala „Clio", îşi propune să apropie sau reapropie publicul arădean de scrierile literare reprezentative pentru istoria literaturii universale şi implicit să promoveze noi comori bibliofile, de patrimoniu, mai puţin cunoscute, ale Aradului.Expoziţia prezintă capodopere ale unor mari scriitori. Cei 43 de semnatari de carte de literatură, pentru care s-a optat, aparţin marilor epoci, curente şi genuri literare.Pe pereţii sălii sunt expuse 18 imagini tipărite ale câtorva dintre autori, precum şi o succintă prezentare a operei acestora. „Sunt expuse - după cum ne spune Ligia Margea, organizatoarea expoziţiei - lucrări ale aurorei literare Antichitatea şi Evul Mediu (Homer, Aristofan, Euripide, Ovidius, Vergilius, Horatius etc.), creaţii şi scriitori ai Renaşterii şi Umanismului - timpul marilor descopertiri geografice, dar şi a unei noi viziuni asupra omului (Boccaccio, Cervantes, Petrarca etc), ai nevoii de polemică şi a exceselor - Barocul (Millton, Moliere), ai Clasicismului şi ai Iluminismului - epoca echilibrului şi a rigorii, a principiilor raţionale asupra lumii (Racine, Goldoni, Voltaire, Fielding, Lessing, Beaumarchais, Goethe etc.)" . JA-V.F.

FILME ÎN WEEKEND LA TV

SÂMBĂTĂ

- **Danton** (PRO CINEMA, ora 20.00); • **Distracţie cu Dick şi Jane** (DIGI FILM, ora 20.00); • **Glasul inimii I** (EUFORIA, ora 20.00); • **Tata e idolul meu** (ROMANTICA, ora 20.00); • **K-Pax** (FILMBOX, ora 20.05); • **Star Trek: Un nou început** (PRO TV, ora 20.30); • **Ce-şi doresc femeile** (PRIMA, ora 20.30); • **Oraşul** (CINEMAX, ora 21.00); • **Noapte bună şi noroc!** (MGM, ora 21.00); • **Fata de la magazin** (TVR 1, ora 21.00); • **Ocean's Eleven: Faceţi jocurile!** (TCM, ora 22.00); • **Operaţiunea** (UNIVERSAL CH., ora 22.00); • **Ringul de foc: Lovitura leului** (NAŢIONAL, ora 22.00).

DUMINICĂ

- **Gemenii** (ANTENA 1, ora 17.00); • **Viaţă fără Dick** (DIGI FILM , ora 20.00); • **Cântecele mării** (PRO CINEMA, ora 20.00); • **Nevastă de împrumut** (HBO, ora 20.00); • **E nevoie de o femeie** (ROMANTICA, ora 20.00); • **Veer războinicul** (NAŢIONAL, ora 20.15); • **George, trăsnitul junglei** (ANTENA 1, ora 20.20); • **Hancock** (PRO TV, ora 20.30); • **Ultimele zile ale planetei Pământ II** (TVR 2, ora 20.30); • **Donnie Brasco** (AXN, ora 21.00); • **Oraşul pierdut** (TVR 1, ora 21.10); • **Pericol extrem** (KANAL D, ora 22.00); • **Rezoluţia 819** (PRO CINEMA, ora 22.00), • **Rain Man** (TCM, ora 22.00).

CĂRŢI NOI ÎN LIBRĂRII

- **„URÂŢII" DE SCOTT WESTERFELD**

Tally e pe cale să împlinească şaisprezece ani şi... de-abia aşteaptă! Nu ca să-şi ia permisul de conducere, ci ca să devină frumoasă. În lumea ei, cea de-a şaisprezecea aniversare aduce cu ea o operaţie care te transformă dintr-o persoană considerată ca fiind de o urâţenie respingătoare într-una uimitor de frumoasă. Dar noua ei prietenă, Shay, nu vrea să fie frumoasă. Mai degrabă ar risca să trăiască în afara acestei lumi. Când Shay evadează, Tally află care este de fapt adevărul în ceea ce-i priveşte pe frumoşi. Autorităţile o pun pe Tally în situaţia de a alege între două variante la fel de rele: fie o va găsi pe prietena ei şi o va spiona, fie nu va mai fi niciodată frumoasă.

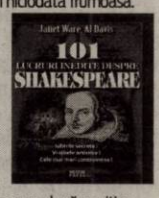

- **„101 LUCRURI INEDITE DESPRE SHAKESPEARE " DE AL DAVIS, JANET WARE**

Autorii, Janet Ware şi Al Davis, ne poartă într-o călătorie extrem de bine documentată, şi nu lipsită de umor, de pe meleagurile în care s-a născut bardul din Stratford-upon-Avon şi până la ecourile pe care le-a lăsat în inima Americii. Traversăm o lume fascinantă, cu popasuri revelatoare, plină de informaţii inedite şi de culoare. Şi, chiar dacă ştim atât de puţine lucruri concrete despre omul Shakespeare, după ce citim această carte, ne simţim mult mai aproape de această icoană a literaturii universale.

Ajutor medical FOTO: FAN

Pieton rănit grav pe Bodrogului

ARAD. Un bărbat din Oradea a fost rănit grav într-un accident produs pe strada Bodrogului. Polițiștii prezenți la fața locului au spus că pietonul a fost acroșat de un autoturism marca BMW, după ce șoferul a derapat. Conform IPJ Arad conducătorul autoturismului nu a adaptat viteza la condițiile de drum acoperit cu zăpadă, a derapat și a intrat pe contrasens. **JA – I.C.**

90

de amenzi în valoare de 17.200 de lei au dat polițiștii rutieri. Aceștia au mai aplicat tot atâtea puncte de penalizare și au reținut 2 permise auto și 3 certificate de înmatriculare. De asemenea, agenții de ordine au intervenit pentru aplanarea a 6 conflicte, controlând totodată și 9 sisteme de pază. Agenții au mai dat 15 sancțiuni, a căror valoare însumează 13.500 de lei. **JA – I.C.**

Aproape 400 de kilograme de fier fără acte

CHIȘINEU CRIȘ. Un bărbat de 51 de ani a fost prins de polițiștii din Chișineu Criș transportând 380 de kg de deșeuri feroase fără a avea acte. Oamenii legii au spus că șoferul transporta fierul vechi în scop comercial. Bărbatul a fost sancționat cu 1.000 de lei, iar fierul confiscat. Polițiștii din Săvârșin au prins un tânăr de 25 de ani care transporta 7 metri steri lemn de foc. **JA – I.C.**

Prins de polițiști FOTO: I.C.

A furat o poartă metalică din municipiu

ARAD. Polițiștii din cadrul Secției nr. 2 au prins în flagrant un bărbat care a furat o poartă metalică. Conform oamenilor legii, Mihai B., de 24 de ani, din Lipova, a furat o poartă metalică de pe strada Dosoftei din municipiul Arad. Prejudiciul cauzat de bărbat se ridică la 200 de lei. Acum, polițiștii îl cercetează penal pe făptaș pentru comiterea infracțiunii de furt. **JA – I.C.**

La mijloc pe infracţionalitate

Topul județelor din România după rata infracționalității plasează Aradul la mijlocul acestui clasament.

BUCUREȘTI. Econtext a realizat acest top luând în calcul rata infracționalității (numărul infracțiunilor înregistrate și soluționate la 100.000 locuitori). Datele sunt valabile pentru anul 2010 și provin de la Inspectoratul General al Poliției Române (IGPR). Conform acestor date, Hunedoara, Alba și Gorj sunt pe primul loc la numărul de infracțiuni, aici fiind înregistrate cele mai multe infracțiuni constatate și soluționate. Potrivit analiștilor, în cele trei județe amintite mai sus fie sunt mai multe infracțiuni decât în restul țării și, implicit, numărul celor rezolvate este mai ridicat, fie numărul infracțiunilor este la un nivel mediu, dar poliția este mai eficientă și rezolvă mai multe infracțiuni comparativ cu celelalte județe.

Totuși, ultima variantă nu stă în picioare deoarece, spun cei de la Econtext, rata infracționalității este mai ridicată în aceste județe de mulți ani, ceea ce înseamnă că aici sunt mai mulți infractori și nu neapărat o poliție mai bună.

Ţin infracţionalitatea la mijloc FOTO: I.C.

Moldova, mai sigură

Tot potrivit acestui top, județele din Moldova sau cele mai scăzute rate ale infracționalității.

Locul Aradului

Dacă facem comparație, constatăm că Hunedoara are 2.384 de infracțiuni la 100.000 de locuitori, în timp ce Aradul, care se află pe locul 23 în topul celor 42 de județe după rata infracționalității. Aradul are 1.304 infracțiuni la suta de mii de locuitori. **JA – I.C.**

Bombă găsită la Turnu

TURNU. A găsit o bombă în timp ce săpa o fundație. Este vorba despre proprietarul unui teren din Turnu. Imediat ce și-a dat seama că a găsit o bombă, a sunat la 112. Echipa pirotehnică din cadrul ISU Arad s-a deplasat la fața locului. Aici au constatat că este vorba despre o bombă de aruncător de calibrul 82 mm.

„După asanarea terenului, muniția a fost ridicată de către echipa pirotehnică, transportată și depozitată în condiții de maximă siguranță până la distrugerea acesteia. În cazul identificării unor elemente de muniție, ele nu trebuie atinse, ci se impune interzicerea accesului în zonă și anunțarea imediată a Inspectoratului pentru Situații de Urgență sau a celui mai apropiat post de poliție'', a declarat lt. Sorina Ambruș purtătorul de cuvânt al ISU Arad. **JA – I.C.**

Minoră scoasă cu acte false din ţară la Nădlac

NĂDLAC. Un tânăr de 22 de ani s-a ales cu dosar penal după ce a încercat să scoată din țară o minoră de 13 ani, prezentând acte false pentru aceasta. Tânărul s-a prezentat la Nădlac împreună cu fata, pentru care a arătat o procură notarială. „Cu ocazia efectuării formalităților specifice, lucrătorii au solicitat toate documentele necesare trecerii frontierei, iar tânărul a prezentat pentru persoana minoră o declarație întocmită la un birou notarial din localitatea Onești, declarație care nu îndeplinea condițiile de formă și fond ale uneia autentice. În urma verificărilor efectuate la biroul notarial a reieșit faptul că la acest birou nu a fost întocmită declarația prezentată la controlul de frontieră'', au declarat reprezentanții Serviciului Teritorial al Poliției de Frontieră Arad. Tânărul este cercetat pentru uz de fals. **JA – I.C.**

Au descoperit falsul FOTO: FAN

Poliţiştii, aproape de pedeapsă

ARAD. Doar două săptămâni îi mai despart pe polițiștii șpăgari de pe DN 7 de posibilitatea de a fi băgați după gratii. Joi, 1 martie, a avut loc un nou termen în procesul în care cinci polițiști și o angajată a Companiei Naționale de Autostrăzi și Drumuri Naționale sunt judecați pentru luare de mită și luare de mită în formă continuată. Cinci martori propuși de către procurorii Parchetului de pe lângă Tribunalul Arad au venit și au depus mărturii acuzatoare împotriva așa-zișilor oameni ai legii prinși cu „mita-n sac" pe DN 7, pe raza localităților de pe Valea Mureșului.

După ce au ascultat și au consemnat declarațiile date de martori, magistrații au anunțat și termenul în care se va da prima sentință în acest caz: 15 martie 2012.

În următoarele două săptămâni, judecătorii vor delibera asupra acestui caz, vor analiza probele administrate de către procurori și de către ofițerii Direcției Generale Anticorupție, iar în data de 15 vor face publică sentința. Bineînțeles, hotărârea magistraților arădeni va putea fi atacată, atât de inculpați, cât și de procurori, la instanța supremă, respectiv la Curtea de Apel Timișoara. **JA-A.G.**

Inculpaţii, aproape de sentinţă FOTO: JA

Aterizează direct la spital

ARAD. Începând de ieri, elicopterul SMURD nu mai este nevoit să aterizeze pe stadionul UTA iar de aici pacienții și echipajul să fie preluați de ambulanțe pentru a ajunge la spital. De ieri situația s-a schimbat: platforma din curtea Spitalului Clinic Județean Arad a devenit funcțională. Dacă până acum se pierdea timp pentru a transporta pacienții de la spital la stadion sau invers pentru a fi preluați de elicopter, de acum atât preluarea victimelor, cât și transportul lor către alte locații va fi mai facil. „În cursul acestei zile, elicopterul SMURD aflat în misiune a aterizat de două ori pe platforma din incinta Spitalului Județean Arad", au declarat reprezentanții Spitalului Județean Arad. **JA – V.G.**

Locuri de muncă pentru puşcăriaşii din Arad

ARAD. Penitenciarul Arad, în colaborare cu Agenția Județeană pentru Ocuparea Forței de Muncă Arad și aceeași instituție din Caraș Severin, va desfășura o bursă a locurilor de muncă destinate persoanelor private de libertate încarcerate la Arad. Bursa se va numi „Cum îmi găsesc un loc de muncă?", și se va desfășura în 2 martie, între orele 10 și 12. „La această activitate vor participa 20 de persoane private de libertate, aflate în executarea pedepselor în Penitenciarul Arad, clasificate în regim deschis și semideschis, care mai au de executat mai puțin de trei luni din pedeapsă până la discutarea în comisia de liberare condiționată", ne-a anunțat Eduard Magold, purtătorul de cuvânt al penitenciarului. Aceasta ne-a mai spus că „programul urmărește medierea directă între cererea și oferta de locuri de muncă pentru persoanele aflate în căutarea unui loc de muncă, persoanele private de libertate fiind o categorie defavorizată pe piața muncii". **JA-A.G.**

Îşi caută de lucru FOTO: JA

Piroman şi hoţ la 17 ani

SĂVÂRȘIN. Un adolescent în vârstă de 17 ani este principalul suspect al polițiștilor din Săvârșin într-un caz de incendiere și tentativă de furt. Conform agenților de poliție, minorul a intrat într-o casă din Săvârșin „prin escaladarea unei ferestre cu intenția de a sustrage bunuri. La cercetarea la fața locului s-a stabilit că, folosind un chibrit aprins, tânărul ar fi declanșat un incendiu, care a provocat un prejudiciu estimat la 30.000 de lei". Adolescentul a fost reținut și urmează să fie prezentat instanței cu propunere de arestare preventivă. **JA – I.C.**

Căprar: „Arădenii sunt săraciţi de nepăsare"

Președintele PSD Arad, Dorel Căprar, spune că administrația este vinovată pentru tarifele mari la încălzire.

ARAD. Prețul întreținerii apartamentelor în Arad (căldură, apă caldă) este unul dintre cele mai mari din țară, afirmă președintele PSD Arad, Dorel Căprar. „PSD Arad a atras atenția de mai multe ori că Aradul are nevoie de o strategie energetică, prin care costul întreținerii să devină suportabil pentru populație. Am spus acest lucru din primăvara anului trecut, când România s-a angajat prin acordul cu FMI să elimine subvențiile pentru prețul gigacaloriei. Pe lângă faptul că Guvernul PDL a eliminat subvenționarea prețului, același lucru l-a făcut și Primăria Arad, condusă de Gheorghe Falcă, în stil Băsescu. Noi am propus, prin consilierii municipali, ca subvenționarea prețului să scadă treptat, pe măsură ce se fac investiții care să reducă prețul de producție al gigacaloriei și pe măsură ce asociațiile de locatari, prin sprijin coerent din partea guvernanților și autorităților locale, vor reuși izolarea termică a imobilelor. Însă, în loc să investească în domeniul strategic al energiei și să ajute populația, constatăm că zeci de milioane de euro merg spre firmele clientelare ale PDL", a declarat Căprar. Politicianul a prezentat o listă a tarifelor la agentul termic în marile orașe ale țării. De exemplu, față de 307,5 lei gigacaloria la Arad, la Sibiu este 265, Mureș- 231, Argeș 225 etc. Între Arad și Bihor diferența este enormă, acolo prețul fiind de doar 81 lei! Tot comparativ, pentru un apartament cu două camere arădeanul plătește 322 lei, în timp ce bihoreanul, doar 85 lei! **JA-T.S.**

Dorel Căprar FOTO: JA

Sport

Avem de luat o revanşă în faţa jucătoarelor din Alba Iulia

Larisa Toma, ICIM Univ Goldiş Arad

6

echipe vor lupta pentru a prinde primele două locuri şi a-şi asigura participarea la turneul final al Campionatului Naţional de baschet feminin Under 13. Pentru a ajunge acolo, fetele de la LPS Gloria Arad (prof. Ildiko Sereş) trebuie să treacă de LPS Galaţi, KSE Tg. Secuiesc, LPS Alba Iulia, Phoenix Constanţa şi Bega Timişoara.

Ziua şi meciul pe semicercul Diviziei B

ARAD. Două meciuri în doar 24 ore. De acest meniu vor avea parte băieţii pregătiţi de Dan Dumitru la începutul săptămânii viitoare. Mai întâi, luni, la Odorhei, pe terenul singurei echipe fără nici o victorie în actualul sezon al eşalonului secund, HC Arad porneşte favorită. Apoi, în drum spre casă, Mihăieş şi coechipierii lui vor face un popas la Făgăraş, pentru a bifa restanţa cu HC din localitate. **JA-D.S.**

Roland Nagy FOTO: L.S.

E oficial! Iar se amână returul

BUCUREŞTI. Mai multe cluburi din liga a II-a au semnat o cerere comună prin care solicitau amânarea, cu încă o săptămână, a returului. S-a invocat starea proastă a terenurilor, iar când Comitetul Executiv a analizat cererea, a sosit o altă solicitare, din partea echipelor de liga a III-a, care au cerut, în corpore, amânarea startului sezonului şi în acest eşalon. Pe baza acestor cereri, Comitetul Executiv al FRF a hotărât amânarea cu încă o săptămână a returului, în ambele ligi. Aşadar, UTA va începe sezonul la data de 17 martie, prilej pentru Roland Nagy să-şi mai rodeze jucătorii. **JA – L.S.**

„Trebuia să trecem la campionat”

Antrenorul UTA-ei, Roland Nagy, spune că e deja prea mult încă o amânare a returului.

Fanii UTA-ei mai trebuie să aştepte până să-şi vadă favoriţii într-un meci oficial FOTO: FAN

ARAD. Anunţul celor de la FRF, cu privire la amânarea returului, până la data de 17 martie, i-a nemulţumit pe cei de la UTA. Prin vocea antrenorului principal, Roland Nagy, arădenii şi-au exprimat dezacordul faţă de decizia Comitetului Executiv.

Trebuia început

Din start, Roland Nagy a spus: „Deja e prea mult. Trebuia să trecem la campionat. Ne-am pregătit atâta timp, iar acum se amână a două oară. Înţeleg faptul că mai sunt terenuri cu probleme, dar nu se poate întinde coarda chiar atat. Toată lumea mai are de rezolvat câte ceva pe plan tehnico-tactic, dar cred că prin jocuri oficiale poţi să corectezi cel mai bine neajunsurile. Acum, asta e, ne aliniem celor hotărâte la Federaţie, sperăm doar să nu mai asistăm la încă o amânare”.

Vrea promovare

Până la urmă, tehnicianul UTA-ei a vorbit, din nou, despre promovare. Asta, la prezentarea lotului şi a echipamentului, la „Galleria Mall”. „Suntem departe de locurile promovabile, dar am văzut şi anul trecut cine a promovat. Sigur, ne dorim să câştigăm fiecare meci, teoretic e posibil, dar vrem cât mai mult din fiecare. Ar fi bine să ajungem pe locul 3, e ca un obiectiv, iar la final toată lumea să fie fericită. Cine nu-şi doreşte o promovare, o participare în prima ligă? Sper ca la sfârşitul acestui campionat să ne bucurăm împreună pentru un rezultat extraordinar”.

Alte probleme

Deşi şi-au făcut probleme, după accidentarea la cap a lui Neagu, la meciul cu Flacăra Făget, cei de la UTA s-au mai liniştit, căci jucătorul a revenit ieri la pregătire, fără să mai acuze dureri. Dar, alţi doi jucători s-au antrenat separat, azi, căci acuză lovituri după „amicalul” de miercuri: Galanis şi Gligor, care ar putea rata şi „verificarea” de sâmbătă, cu CS Vladimirescu.

LEO SFÂRA
leo.sfara@informmedia.ro

Vine Sitoe!

Un comunicat al celor de la UTA ne anunţă că astăzi va sosi la Arad şi mozambicanul Sitoe. „Clubul UTA vă anunţă că atacantul mozambican Jeremias Jorge Sitoe a obţinut astăzi (n.n. - ieri) viza pentru a putea intra în România. El va sosi în după amiaza zilei de mâine (n.n. - azi) la Arad şi se va prezenta la programul echipei” - se arată în comunicatul postat pe Facebook.

PE TATAMI

Aurul naţional de cadeţi obţinut de Luca Kunszabo poate fi un imbold şi pentru ceilalţi judoka de la LPS Gloria Arad. Unul dintre aceştia, Raul Hanciuţa, va căuta să urce pe cea mai înaltă treaptă a podiumului de premiere în finala C.N. de juniori, din week-end, de la Turnu Severin. FOTO: F. C.

Un vis a devenit realitate

ARAD. După patru ani de aşteptare şi desfăşurare a activităţii în condiţii vitrege, secţia de judo a CS Municipal se va muta în casă nouă. Într-o locaţie adecvată pentru performanţă, unde antrenorii Dorin Drâmbe şi Arpad Nagy speră să descopere viitorii campioni de pe tatami. Vorbim despre spaţiul de la Fortuna, pe care Primăria Arad l-a modernizat dintr-un fost punct termic dezafectat. „Un vis a devenit realitate. Mulţumim Consiliului Local Municipal şi primarului Gheorghe Falcă pentru că ne-au pus la dispoziţie acest spaţiu. Avem promisiuni că totul va fi pus la punct, pentru ca, în toamnă, să putem intra şi să ne desfăşurăm activitatea în noua sală”. - a spus prof. Dorin Drâmbe, antrenor coordonator al secţiei de judo a Clubului Sportiv Municipal. **JA-D.S.**

Start în sezonul de primăvară

ARAD. Cu o întârziere de o săptămână faţă de programul iniţial, în acest sfârşit de săptămână se reia Liga I la fotbal. Aşa cum ne-a obişnuit în acest sezon, la cererea televiziunilor, etapele se întind pe durata a patru zile. La fel stau lucrurile şi în runda cu numărul 19: Astăzi - FC Braşov - Pandurii Tg. Jiu (ora 18, Digi Sport), CFR Cluj - FCM Tg. Mureş (20,30, Digi Sport); Sâmbătă - Voinţa Sibiu - Astra Ploieşti (ora 15, Digi Sport), Rapid - U Cluj (ora 18, Digi Sport), Dinamo - Gaz Metan Mediaş (ora 20,20, Antena 1); Duminică - Petrolul Ploieşti - FC Vaslui (ora 19,30, Digi Sport), CS Mioveni - Steaua (ora 21,30, Digi Sport); Luni - Ceahlăul Pt. Neamţ - Sportul Studenţesc (ora 19,, Dolce Sport), Concordia Chiajna - Oţelul Galaţi (ora 20,30, Digi Sport). **JA-D.S.**

Devine sportul numărul unu

PECICA. În doar 12 luni, de când au fost puse bazele secţiei conduse de inimosul Arpad Nagy, judo-ul a câştigat suficient de mult teren pentru a deveni numărul unu printre disciplinele sportive din oraşul primarului Petru Antal. Pentru a avea acoperire, să spunem că în anul care a trecut, cei 69 de sportivi legitimaţi ai CSM Pecica au obţinut o medalie de aur, una de argint şi şapte de bronz la Campionatele Naţionale. **JA-D.S.**

Medaliaţii din Pecica FOTO: FAN

La prima competiţie din carieră

ARAD. Emoţie, concentrare şi pasiune. Multă pasiune. Totul din dragoste pentru sportul cu mingea la coş. Iar amintirea primei competiţii din carieră, Cupa Mărţişorului la aruncări, nu va putea fi ştearsă prea curând. Mai ales că, le-a avut alături, pe parchetul Polivalentei pe campioanele de la ICIM Univ Goldiş, adevărate modele pentru ele, cum a ţinut să sublinieze prof. Ramona Rusu. Antrenoarea care se bucură pentru fiecare strop de progres a acestor minunate fetiţe. Sonia, Rebeca, Larisa, Charlise, Eliza, Iulia, Celina, Monica, Oana, Ecaterina, Izabela, Bianca, Olivia şi Mădălina, adică grupa mică (născute 2002-2006) a Academiei de Baschet ICIM, au fost recompensate, la final, cu premii dulci şi diplome. Diplome neprecuite, fiindcă sunt primele din viaţa lor de baschetbaliste. **JA-D.S.**

O fotografie pentru albumul de colecţie FOTO: V. GORAN

Miza, un loc în marea finală

LPS Alba Iulia şi ICIM Univ Goldiş se bat astăzi pentru locul doi înaintea play-off-ului.

S. Milovanovic – A. Stoenescu, ieri coechipiere, azi adversare FOTO: C. A.

ALBA IULIA. A sosit ziua mult aşteptatului derby pentru locul doi. LPS Alba Iulia şi ICIM Univ Goldiş Arad vor lupta sâmbătă, ora 17, în Cetatea Unirii, pe o miză mare, un joc în plus pe teren propriu în semifinale, acolo unde, în mod nornal, cele două grupări se vor afla din nou faţă în faţă. Campioanele en-titre au de luat o revanşă, după surprinzătoarea înfrângere, din toamnă, de la Arad, partidă care avea să-i fie fatală antrenorului de la acea vreme, Zoran Visic. Respect reciproc şi sete de performanţă. Cel puţin, la mod declarativ, acestea sunt cuvintele de ordine. Managerul gazdelor, Petru Eleş îşi aminteşte: „Pe vremea când am fost la Arad, luându-i locul profesionistului Stelian Văduva, nu se admitea pierderea titlului naţional. Mi-aduc aminte de vorbele lor, locul doi nu se premiază. Am pierdut finala cu Târgovişte şi colaborarea s-a încheiat”. La rându-i, Ancuţa Stoenescu recunoaşte: „Jumătate din cariera personală din ţară am petrecut-o la ICIM. Mă leagă multe lucruri frumoase, prietenii, dar sunt profesionistă şi vreau să-mi ajut echipa la care joc să facă încă un pas spre marea finală”. De partea cealaltă, prof. Dan Moraru a spus: „Cu o apărare bună, putem câştiga la Alba Iulia. Indiferent de rezultat, locul în finală se joacă în play-off”. **JA-D.S.**

JURNAL ARĂDEAN

Gică Popescu laudă naţionala

BUCUREŞTI. Fostul internaţional Gheorghe Popescu a declarat, miercuri seară, după meciul amical al primei reprezentative cu Uruguay, scor 1-1, că nu a văzut de mult timp o echipă a României jucând atât de bine şi cu mult curaj. „Am făcut o a doua repriză foarte bună, după ce prima a fost la discreţia lor. Totuşi, de mult nu am văzut o echipă a României jucând atât de bine şi cu mult curaj. Dacă vor juca şi mai bine de atât, putem avea speranţe pentru un turneu final. Suntem pe un drum bun", a spus Popescu.

SURSA MEDIAFAX

Gică Popescu FOTO: EPA

Adrian Mutu FOTO: EPA

Se formează un nou nucleu

BUCUREŞTI. Adrian Mutu a declarat, după meciul amical cu Uruguay, că acest rezultat de egalitate dă speranţe echipei României. „În afara rezultatului cred că e important că am făcut un meci bun, că am avut ocazii şi am atacat. Dacă jucăm aşa avem speranţe. Am fost neatenţi în apărare, dar este ceva normal când joci cu o echipă cu asemenea individualităţi. Dacă pierdeam categoric era mult de muncă, dar aşa egalul ne dă speranţe pentru următoarele meciuri. Uşor, uşor se formează un nucleu de jucători. Sunt mulţi jucători tineri, mai sunt şi alţii care n-au fost convocaţi, cum e şi Raţ, cred că avem valoare", a spus Mutu. **SURSA MEDIAFAX**

Rezultatul este echitabil

Asta este concluzia trasă de selecţionerul Victor Piţurcă, după România – Uruguay, scor 1-1.

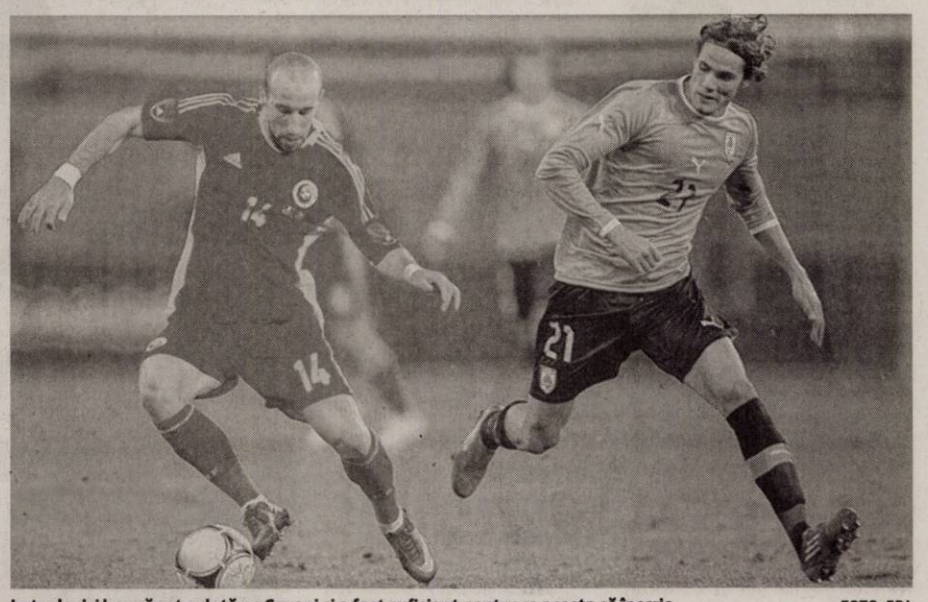

Latovlevici l-a scăpat o dată pe Cavani şi a fost suficient pentru ca acesta să înscrie FOTO: EPA

BUCUREŞTI. Selecţionerul echipei naţionale a României, Victor Piţurcă, a declarat, miercuri, după remiza din meciul amical cu Uruguay, scor 1-1, că rezultatul este echitabil, deşi „tricolorii" ar fi putut să mai marcheze. „1-1 e un rezultat echitabil. A fost o primă repriză în care Uruguayul a înscris repede. Ne dau de gândit începuturile de meciuri, pentru că s-a întâmplat şi în Belgia şi cu Grecia. A fost o pasă greşită a lui Pintilii, urmată de un lanţ de alte greşeli şi asta ne-a costat. Altul ar fi fost jocul dacă nu luam golul aşa repede. Acele greşeli de la gol şi-au pus amprenta pe evoluţia ulterioară, deşi am avut şi noi două ocazii de a marca în prima repriză. A trebuit să-i mobilizez bine la pauză. Apoi am avut şi noi un început foarte bun de repriză a doua. Puteam să marcăm mai mult, dar rezultatul este echitabil", a spus Piţurcă. Tehnicianul României s-a arătat supărat de faptul că fundaşul Constantin Grecu s-a accidentat înaintea meciului: „Din păcate am avut multe probleme, Grecu s-a accidentat înainte de meci, Latovlevici în timpul meciului, Goian mi-a cerut la un moment dat să-l schimb, apoi problemele lui Torje din final. Sunt supărat că nu am putut să-l văd pe Grecu jucând. Dacă nu ar fi fost problemele acestea, probabil şi Mutu ar fi ieşit la pauză. În general am fost mulţumit de Mutu, a făcut şi faza defensivă, ceea ce este o diferenţă, pentru că la echipa de club nu face aşa ceva. Torje a făcut faze bune în repriza a doua, dar se vede că nu joacă la club. El şi-a revenit din pumni, pentru că se sufoca în prima repriză. În partea a doua a avut 25-30 de minute foarte bune. Dacă nu se accidenta Nicoliţă, Torje intra după pauză".

SURSA MEDIAFAX

Speranţe pentru viitor

Piţurcă a afirmat că evoluţia „tricolorilor" dă speranţe pentru viitor. „Evoluţia României a fost bună şi ne dă speranţe pentru viitor. Sunt în căutări în continuare. Şi cu Elveţia şi cu Austria voi încerca să mai aduc jucători. Nu am auzit ostilitate din partea spectatorilor la adresa lui Tătăruşanu. Nu am auzit ce a fost în tribune, când joacă echipa mea am vată în urechi", a precizat Piţurcă.

Micşorarea baremurilor, intrarea în normalitate

BUCUREŞTI. Preşedintele CCA, Ion Crăciunescu, a declarat, miercuri, la finalul şedinţei Comitetului Executiv al FRF, că baremurile arbitrilor vor fi de 1.000 de dolari pentru central şi de câte 700 de dolari pentru asistenţi şi pentru rezervă, ceea ce reprezintă „o intrare într-o oarecare normalitate". „S-au schimbat baremurile. Pentru central va fi 1.000 de dolari, pentru cei doi asistenţi câte 700 de dolari, iar pentru cel de-al patrulea, rezerva, tot 700. Pentru rezervă e cam mare suma, dar dacă ne-au dat ei ce să fac, să le zic să ne dea mai puţin? Decât nimic, eu sunt mulţumit. Faţă de cum era am mai făcut un pas înainte. Până la urmă este o intrare într-o oarecare normalitate", a spus Crăciunescu.

SURSA MEDIAFAX

Diego Forlan FOTO: EPA

Românii mai au de muncit

E concluzia sud-americanilor, după partida încheiată remiză, în „amicalul" de la Bucureşti.

BUCUREŞTI. Selecţionerul echipei naţionale a Uruguayului, Oscar Washington Tabarez, a declarat că formaţia sa a avut un penalti clar şi nu înţelege cum arbitrul nu l-a dictat.

„În fotbal este destul de greu de explicat un rezultat. De obicei ocaziile explică un rezultat. Cele două echipe au dominat pe rând, în prima repriză Uruguayul, iar în a doua România. Dar Uruguayul a avut un penalti clar. Este prima dată când văd aşa ceva, că nu se acordă un astfel de penalti. România a jucat bine, dinamic, a avut multe ocazii şi cred că publicul a văzut o partidă bună", a spus Tabarez.

Diego Forlan a spus că echipa sa ar fi trebuit în principiu să învingă şi că românii mai au mult de muncă până să ajungă la Cupa Mondială.

„În principiu am fi meritat să câştigăm, având în vedere ocaziile din prima repriză. Îmi pare rău că Chivu nu a putut juca, dar are motivele lui. Românii mai au mult de muncă până să ajungă la mondiale", a spus Forlan. La rândul său, Edinson Cavani a declarat: „România are o echipă bună, frumoasă, dar mai are mult de muncă pentru a ajunge la mondiale. Dintre jucătorii români îi ştiam pe Torje, care e un jucător bun şi evoluează în Italia, şi pe Mutu, care e un mare jucător.

Am avut mai multe ocazii în prima repriză, dar în a doua repriză România şi-a revenit, iar rezultatul este în principiu echitabil. Nu am vorbit cu Tătăruşanu şi nici nu am nimic cu românii, dar îmi place să marchez".

SURSA MEDIAFAX

Kleibanova, revenire spectaculoasă în circuit

MIAMI. Jucătoarea rusă de tenis Alisa Kleibanova a anunţat că s-a vindecat de limfomul Hodgkin după şase luni de cură şi va reveni pe teren la turneul de la Miami, programat să înceapă la 19 martie. „Am terminat cura în luna decembrie şi în ultimele săptămâni am fost supusă la mai multe examene medicale în Italia. Cura a avut efect, doctorii sunt mulţumiţi de faptul că mi-am revenit. Vreau să le mulţumesc doctorilor de la spitalele din Roma şi Perugia şi tuturor celor care m-au încurajat în toată această perioadă", a declarat Kleibanova.

Sportiva rusă a spus că a reînceput antrenamentele. „Am reînceput să mă antrenez. Sunt în Florida şi joc din nou. Este fantastic, acum mă pot antrena zilnic. Am primit confirmarea că voi beneficia de un wild-card la turneul de la Miami", a afirmat Kleibanova.

SURSA MEDIAFAX

Bănel stă 10 zile în ghips

ST. ETIENNE. Fotbalistul echipei AS Saint-Etienne, Bănel Nicoliţă, care s-a accidentat la antrenamentul de luni seară al naţionalei României, va sta zece zile cu glezna stângă în ghips, informează site-ul oficial al clubului francez. „Revenit la Saint-Etienne, el a fost supus unor examene care au confirmat accidentarea: i se va imobiliza piciorul în ghips, joi, pentru o durată de zece zile", se arată într-un comunicat al AS Saint-Etienne. **SURSA MEDIAFAX**

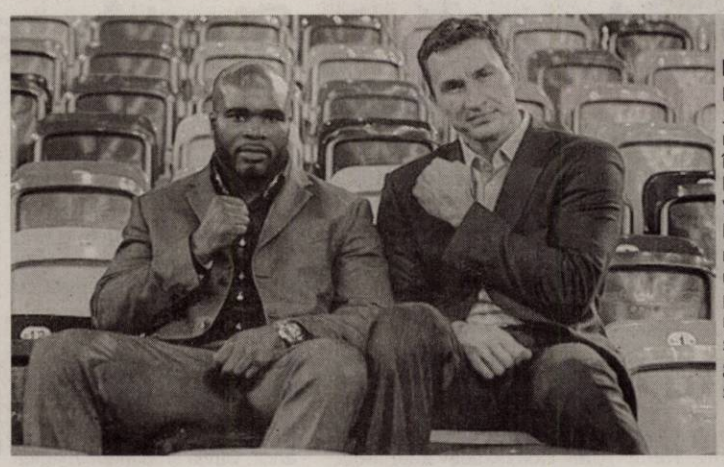

Îi sparge maxilarul

Pugilistul francez Jean-Marc Mormeck a declarat, că îi va sparge „maxilarul de sticlă" lui Vladimir Klitschko, la Dusseldorf, în meciul în care ucraineanul îşi va pune în joc centurile WBA, IBF, WBO şi IBO la categoria grea, sâmbătă seara.

FOTO: EPA

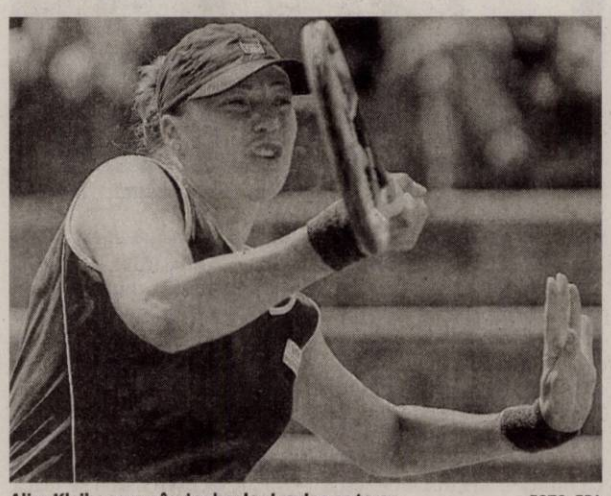

Alisa Kleibanova a învins boala şi revine pe teren FOTO: EPA

Pe Săndoi îl deranjează înfrângerea cu Cehia

PLOIEŞTI. Selecţionerul echipei naţionale under-20 a României, Emil Săndoi, a declarat, miercuri, după înfrângerea din meciul cu Cehia, scor 0-3, că este deranjat de acest insucces, dar a precizat că adversarii sunt mai experimentaţi.

„Să fiu sincer şi pe mine mă deranjează înfrângerea, dar trebuie să privim cu realism, este o diferenţă între fotbaliştii cehi, mult mai experimentaţi, cu numeroase jocuri internaţionale la activ, şi cei din echipa noastră. Unii dintre cei pe care i-am folosit nu au nici 10 meciuri în Divizia B jucate, în această seară am avut în teren un singur jucător cu prezenţe în primul eşalon. Este un risc pe care ni l-am asumat, ăsta este fondul nostru de selecţie, aceşti jucători trebuie crescuţi, pentru că, vrem, nu vrem, ei sunt viitorul", a spus Săndoi.

SURSA MEDIAFAX

Recomandă achitarea restanţelor la buget

BUCUREŞTI. Preşedintele LPF, Dumitru Dragomir a declarat că s-a făcut o adresă către UEFA în ceea ce priveşte licenţierea cluburilor şi că forul european şi FIFA doar recomandă ca cluburile să aibă achitate în totalitate restanţele către bugetul statului. Asta este doar o recomandare. Cluburile sunt societăţi comerciale şi trebuie să se ghideze după legile din România", a spus Dragomir.

Dumitru Dragomir a mai precizat că LPF vrea să fie totul în regulă în ceea ce priveşte arbitrajul.

SURSA MEDIAFAX

Tom Cruise, în Top Gun 2

CONTINUARE. La mai bine de 25 de ani de la lansarea lui Top Gun, drama romantică de acțiune a lui Tony Scott cu Tom Cruise în rol principal, cei de la Paramount au hotărât să continue povestea, iar starul din Misiune Imposibilă a fost de acord să urce la bordul producției, alături de fostul regizor al filmului. „Eu, Tony și Jerry (Bruckheimer-n.r.) nu am mai făcut împreună un film de la Days of Thunder. Când ni s-au prezentat ideile noului Top Gun, ne-am gândit că ăsta este proiectul potrivit și că am putea colabora astfel, din nou. Dacă vom avea un scenariu care să ne placă, cred că am face un film care să aibă același ton cu originalul și să fie filmat în același mod în care am filmat Top Gun... Încă lucrăm la asta", a declarat Cruise. În acest moment, nu se știu niciun fel de detalii despre povestea lui Top Gun 2, însă, dacă e să luăm în calcul spusele lui Tony Scott, noul film va fi destul de diferit de original, deoarece lumea s-a schimbat, iar pelicula ar urma să prezinte noile „vedete" ale forțelor aeriene, aeronavele fără echipaj, comandate de la distanță (drone), abordând în același timp și apusul perioadei de glorie a piloților de vânătoare.

D-ALE ACTORILOR

A NĂSCUT UN BĂIAT

Mamă. Actrița americană Jennifer Garner, soția actorului Ben Affleck, a născut un băiețel, acesta fiind al treilea copil al cuplului. Bebelușul s-a născut într-o clinică din Santa Monica. Cei doi actori, ambii în vârstă de 39 de ani, au deja două fiice - Violet, născută în decembrie 2005, și Seraphina, născută în ianuarie 2009. Garner și Affleck au anunțat că vor deveni din nou părinți în august 2011.

INCIDENT ÎN AVION

Colin Firth și familia sa au fost implicați într-un incident la bordul avionului cu care au călătorit înapoi la Londra, după gala premiilor Oscar, doi pasageri luându-se la bătaie și provocând panică în rândul celorlalți. „Colin Firth s-a arătat calm, ca de obicei, și era mai preocupat de siguranța soției și copiilor lui. A fost de departe mai dramatic decât orice a fost la Oscaruri", a declarat o sursă.

S-A ÎNGRĂȘAT VIZIBIL

Transformare. Actrița americană Lindsay Lohan s-a schimbat complet față de cum o cunoșteau fanii. Starleta nu mai este deloc în forma fizică pe care a arătat-o într-o campanie recentă de promovare a blugilor Jag, realizată după ce, la sfârșitul anului trecut, a pozat provocator în revista Playboy. Vedeta s-a îngrășat vizibil, fiind surprinsă, săptămâna aceasta, ieșind dintr-un restaurant din New York.

SIMPATIE PENTRU GAY

Homo. După ce a declarat că nu se va mai căsători niciodată, lumea a ajuns să creadă despre George Clooney că ar putea fi homosexual. „Cred că este foarte amuzant. Nu mă veți vedea în niciun caz cu ochii ieșiți din orbite urlând că acestea sunt numai minciuni. Nu ar fi deloc drăguț față de prietenii mei din comunitățile gay. Nu voi lăsa să se creadă că a fi homosexual este neapărat un lucru rău", a declarat actorul.

BOX OFFICE ROMÂNIA

→	1. GHOST RIDER: DEMONUL RĂZBUNĂRII 3D (1 SĂPT.)	26.599	590.192,88
→	2. JURĂMÂNTUL (1 SĂPT.)	18.546	345.555,00
→	3. CĂLĂTORIA 2: INSULA MISTERIOASĂ (3 SĂPT.)	72.104	1.497.770,56
↓	4. SĂ FIE RĂZBOI! (2 SĂPT.)	45.071	765.595,00
→	5. THE GREY: LA LIMITA SUPRAVIEȚUIRII (1 SĂPT.)	8.799	173.540,60
↓	6. CASA CONSPIRATIVĂ (2 SĂPT.)	35.401	648.919,81
↓	7. FACE TOȚI BANII (3 SĂPT.)	40.180	692.454,16
→	8. ARTISTUL (1 SĂPT.)	3.350	66.349,00
↓	9. HAPPY FEET 2: MUMBLE DANSEAZĂ DIN NOU (8 SĂPT.)	116.082	2.250.975,00
↓	10. ULTIMUL CORUPT DIN ROMÂNIA (2 SĂPT.)	5.371	89.544,95

BEL AMI

Bel Ami, seducător în serie

Povestea e veche, interpretul personajului principal e nou: Robert Pattinson, în pielea lui George Duroy.

ROMANTIC. O nouă adaptare a romanului scris de Guy de Maupassant, Bel Ami ilustrează periplul lui George Duroy (Robert Pattinson), de la mansardele mizere în care trăise, la opulența și luxul clasei sociale înalte din Parisul anilor 1900. Folosindu-se de puterea sa de seducție și de inteligența ieșită din comun, George reușește să se transforme dintr-un tânăr sărac lipit pământului în cel mai dorit bărbat al momentului.

Într-o lume în care cei mai puternici oameni din Paris erau, nu barbații, ci soțiile și amantele lor, prin patul lui George se perindă cele mai frumoase, influente sau informate femei, care îi facilitează mai mult sau mai puțin conștient ascendența.

După multe episoade în care George își seduce și abandonează cu sânge rece victimele, tânărul ajunge să cadă pradă propriilor uneltiri. Devenit un paria al cercurilor selecte, renegat de toți prietenii săi, numai un gest nebunesc îl mai poate salva de sărăcie, dar în același timp îl va costa mai scump chiar decât pierderea celei mai mari averi.

Regia: Nick Ormerod, **Cu:** Robert Pattinson, Uma Thurman, Kristin Scott Thomas, Christina Ricci, **Gen film:** Dramă, Romantic, **Durata:** 102 minute, **Premiera în România:** 02.03.2012

Un personaj controversat

Referitor la prestația sa din acest film și abordarea unui astfel de rol, Robert Pattinson a declarat: „Este destul de greu să găsești un personaj atât de controversat în filmele care se fac acum. În general, mesajul unui film este un pic moralizator, ne învață o lecție, dar aici nu e așa. Georges este pur și simplu incurabil, calcă în picioare pe toată lumea, în mod repetat. Și este recompensat pentru acest comportament de fiecare dată. Pentru mine a fost deosebit de interesant și distractiv, cu siguranță este un tip de personaj pe care nu-l voi întâlni prea des în carieră."

TATĂL FANTOMĂ

În căutarea tatălui fantomă

DRAMĂ. Profesorul american Robert Traum (Marcel Iureș, într-un rol deopotrivă impresionant și inedit) își ia un concediu de un an și, renunțând la un prezent lipsit de surprize, decide să îmbrățișeze o aventură ce are strânsă legătură cu trecutul. Întors pe bătrânul continent, Robert încearcă să descâlcească misterul ce învăluie originile tatălui și unchiului său, faimoșii frați Traum. În timpul călătoriei sale prin nordul României, Robert o cunoaște pe Tania (Mihaela Sîrbu), șefa Arhivelor Bucovinei.

Regia: Lucian Georgescu, **Cu:** Marcel Iureș, Mihaela Sîrbu, **Gen film:** Dramă, **Durata:** 90 minute, **Premiera în România:** 02.03.2012

CHRONICLE

Cronicile pun întrebări

PROVOCARE. Andrew, Matt și Steve sunt trei adolescenți cu care te poți identifica, fiecare cu o personalitate distinctă, confruntându-se cu provocări reale generate de viața la liceu. Sunt imperfecți, stângaci și puțin nechibzuiți. Însă ei au descoperit ceva care depășește capacitatea lor - sau a oricărui altcuiva - de înțelegere. Descoperirea lor le aduce capacități telekinetice. Pot muta obiecte doar cu gândul, pot zdrobi mașini doar cu puterea voinței.

Regia: Josh Trank, **Cu:** Michael B. Jordan, Dane DeHaan, Alex Russell, **Gen film:** Acțiune, **Dramă:** SF, Durata: 84 minute, **Premiera în România:** 02.03.2012

THE DEVIL INSIDE

Diavolul din tine

HORROR. În 1989, operatorii de la urgențe au primit un apel de la Maria Rossi care mărturisea că a ucis brutal trei oameni. Întreaga ei viață, Isabella Torelli a crezut că mama ei a ucis brutal trei oameni din cauză că era nebună.

Regia: William Brent Bell, **Cu:** Fernanda Andrade, Simon Quarterman, Evan Helmuth, **Gen film:** Horror, Thriller, **Durata:** 87 minute, **Premiera în România:** 02.03.2012

ARĂDENII SE DISTREAZĂ: Party la Bourlesque Boutique

aradon.ro

DECESE

Cu adâncă durere în suflet anunţăm decesul soţilor

FLOARE

şi

TODOR FARCAŞ.

Înmormântarea va avea loc astăzi, 2 martie 2012, ora 13,00, la Cimitirul Eternitatea.

Vă vor plânge mereu nepoţii:
Duţi, Răzvan şi Florin Farcaşiu

Cu adâncă durere în suflet anunţăm încetarea din viaţă a celei care a fost fiică, mamă, soacră şi bunică

NEGRILĂ ANA,
la vârsta de 67 ani.

Înmormântarea va avea loc sâmbătă, 3 martie 2012, ora 14,00, de la domiciliul din Arad, str. Luminii nr. 9. Dumnezeu să o odihnească!

Familia

Cu adâncă durere în suflet anunţăm încetarea din viaţă a iubitului nostru soţ şi tată

DANCI SIMION,
la vârsta de 67 de ani.

Înmormântarea va avea loc vineri, 2 martie 2012, ora 13,00 la Cimitirul din localitatea Zădăreni.

Soţia Danci Elena şi fiul Danci Florin

Cu adâncă durere în suflet, după o scurtă şi grea suferinţă, anunţăm trecerea în nefiinţă a celei care a fost draga noastră soţie, mamă, bunică şi soră

HORGA LIVIA.

Înmormântarea va avea loc în Arad, sâmbătă, 3 martie 2012, ora 13,00, la Cimitirul Pomenirea.

Soţul, Horga Teodor

După o lungă perioadă de suferinţă a încetat din viaţă

PETCULESCU AURELIA,
la vârsta de 70 ani.

Înmormântarea are loc astăzi, 2 martie 2012, ora 12,00 la Cimitirul Sânicolaul Mic.

Fam. Vălusescu

Cu inimile îndurerate anunţăm încetarea din viaţă a celei care a fost iubita noastră mamă, bunică şi străbunică

VIDU IULIANA,
în vârstă de 80 ani,
din Vărădia de Mureş.

Înmormântarea va avea loc duminică, 4 martie 2012, ora 12:00 în localitatea Vărădia de Mureş nr. 217.

Familia îndoliată

Anunţurile de deces se publică GRATUIT!

CONDOLEANŢE

Profund marcaţi de trecerea în nefiinţă a celor care au fost verişor, unchi şi mătuşă

FARCAŞ TODOR

şi

FLORICA,

transmitem sincere condoleanţe fam. Farcaşiu Florin. Dumnezeu să-i odihnească!

Familiile Filimon şi Butariu

Împărtăşim durerea şi suntem alături de familia îndoliată în aceste momente grele pricinuite de trecerea în nefiinţă a soţilor

FARCAŞ FLORICA

şi

TODOR.

Dumnezeu să le dea odihnă veşnică!

Asociaţia Proprietari Bloc X 14

Suntem alături de colega noastră Crişan Monica şi familia ei, în durerea pricinuită de decesul bunicii respectiv străbunicii

VIDU IULIANA
„Mamă Leană"
din Vărădia de Mureş.

Dumnezeu s-o odihnească în pace!

SC Tangent IFN SRL Arad.
Fam. Milutin, Huc şi Toma

Cu multă durere în suflet ne despărţim de cea care a fost iubita noastră mamă şi bunică

HORGA LIVIA,
la vârsta de 78 ani.

Dumnezeu s-o odihnească în pace!

Fiica Doina Şerb cu soţul Aurel şi
nepotul Claudiu Şerb cu Monica

Cu mare durere în suflet ne luăm rămas bun de la scumpa şi draga noastră soră şi cumnată

LIVIA HORGA.

Bucheţelul de ghiocei pe care trebuia să ţi-l oferim astăzi ţie, de 1 martie îl păstrăm în sufletele noastre. Dumnezeu să te ierte şi să te odihnească în linişte şi pace!

Nelu şi Milica Unc

Sincere condoleanţe familiilor îndoliate prin trecerea în nefiinţă a celei care a fost

LIVIA HORGA.

Familia Paul

SERVICII FUNERARE

IN MEMORIAM NON STOP!
KUKI - servicii funerare complete
Producător de sicrie - oferă sicrie la preţ de producător.
Pentru membrii C.A.R.P. transport gratuit atât în oraş, cât şi în judeţ.
Rezolvăm actele la spital, primărie, casa de pensii şi C.A.R.P.
Transport intern şi internaţional.
Accesorii funerare.
Contact: Arad, Str. Mihai Eminescu nr. 4 (în curte), vis-a-vis de Cerbul Albastru.
Telefon: 0257/211929, mobil: 0723-343-964
www.inmemoriamkuki.com
(H-748928)

Cu durere în suflet ne luăm rămas bun de la draga noastră prietenă

LIVIA HORGA.

Suntem alături de familiile îndoliate cu un gând de mângâiere, compasiune şi sincere condoleanţe! Dumnezeu să o ierte şi să o odihnească în pace!

Fam. Tapangea

Suntem alături de familiile îndoliate şi transmitem sincere condoleanţe la despărţirea de draga lor

LIVIA HORGA.

Dumnezeu să o ierte şi să o odihnească în pace!

Fam. Ghiţan Andrei, Laura şi Deniz

Nelu, Milica Unc şi familia, pacea lui Dumnezeu, care întrece orice pricepere, să vă umple inimile întristate.

LIVIA

a plecat în odihnă.

Georgeta Iovin şi familia

Un gând de mângâiere, compasiune şi sincere condoleanţe. Suntem alături de colega noastră prof. Claudia Stesco în durerea pricinuită de moartea tatălui.

Colectivul Şcolii Populare de Arte Arad

Hedi şi Peter Jankovici mulţumesc din toată inima tuturor celor care i-au ajutat pentru a uşura suferinţa mamei lor,

MARTA BECKER:

dr. Şferdian, dr. Miuţescu, d-nei dr. Cleescu şi tuturor celor care prin prezenţă sau mesaje şi-au exprimat compasiunea pentru pierderea suferinţă. În mod special mulţumiri deosebite d-lui dr. Băbuţ şi personalului de la Căminul pentru seniori Maşloc

COMEMORĂRI

Nimeni nu poate înţelege cât de grea este despărţirea decât atunci când o fiinţă scumpă şi dragă a plecat de lângă noi. Îl căutăm şi nu-l găsim, îl strigăm şi nu răspunde, îl aşteptăm şi nu mai vine. Ne-a rămas doar durerea în suflet, amintirea, un dor nestins, un an de căutări, strigăte şi aşteptări. Sub pământul rece, într-un tăcut mormânt doarme ce am avut mai dulce şi mai scump pe acest pământ, fiul nostru

PUICĂ MIHAI RĂZVAN.

Duminică, 4 martie se împlineşte un an de când a plecat prea devreme de lângă noi spre veşnicie. Dumnezeu să-ţi dea odihnă, linişte şi pace! Viaţă veşnică în Împărăţia Cerului suflet bun şi blând!

Veşnic îndureraţi şi nemângâiaţi părinţii

Familia îndoliată anunţă cu tristeţe trecerea a 6 săptămâni de la decesul celui care ne-a fost soţ, tată, socru, bunic

ŢUCUDEAN IOAN.

Amintirea ta va rămâne veşnic în sufletele noastre, iar durerea pe care ai lăsat-o în urma ta este nemărginită. Parastasul va avea loc duminică, 4 martie la Biserica din Şiclău.

Te vom plânge mereu,
familia

S-a împlinit un an de când a plecat dintre noi dragul nostru soţ, tată, bunic şi străbunic

TEODOR MIHUŢA.

Ne aplecăm cu dragoste şi recunoştinţă, în faţa amintirii sale, ca semn de preţuire pentru locul său în viaţa noastră şi îl rugăm pe Bunul Dumnezeu să dea odihnă veşnică sufletului său! Parastasul va avea loc sâmbătă, 3 martie 2012, ora 12,00 la Biserica Ortodoxă Micălaca (str. Renaşterii).

Familia Mihuţa

Cu durere în suflet, anunţăm că în aceste zile se împlineşte un an de lacrimi, dor şi regrete eterne de când a încetat să mai bată inima bunului şi dragului nostru soţ, tată, socru, bunic şi unchi, cel care a fost

Av. LUCEA ILARIE.

Îl vom păstra mereu în sufletele noastre. Dumnezeu să-l odihnească în pace! Parastasul şi slujba de pomenire vor avea loc sâmbătă, 3 martie 2012, ora 12,30 la Catedrala Nouă de la Podgoria.

Familia în veci nemângâiată

Se împlineşte 1 an de la plecarea dintre noi către eternitate a celei care a fost soţie, mamă, bunică şi soacră iubitoare

ZOTESCU HILDEGARD.

Tu nu mai eşti aici, unde ai fost, dar eşti peste tot unde suntem noi. Veşnică odihnă! Parastasul va avea loc sâmbătă, 3 martie 2012, ora 13,00, la Catedrala Ortodoxă Podgoria.

Familia îndurerată

A trecut un an de durere şi lacrimi de când a plecat la cele veşnice cel care a fost iubitul nostru soţ, tată, socru şi bunic

judecător

CILAN IOAN.

Un pios omagiu, o rugăciune la Bunul Dumnezeu să-i dăruiască linişte şi odihnă veşnică! Slujba de pomenire va avea loc duminică, 4 martie 2012, la ora 13,00 la Catedrala Nouă Podgoria.

Familia

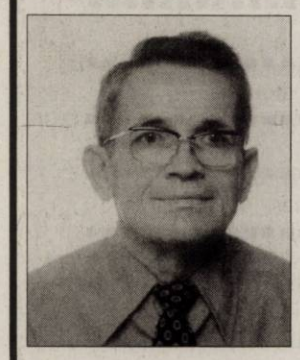

În 4 martie 2012 se va împlini 1 an de când tristeţea a cuprins fiinţa mea şi lacrimile curg în amintirea ta dragul meu soţ,

AVRAM DAN

care ai plecat de lângă mine în tăcere, pe neaşteptate. A mai rămas doar portretul tău care e cu mine şi-mi zâmbeşte tot timpul dar... tace.

Soţia

Astăzi, 2 martie se împlinesc 2 ani de când a plecat dintre noi, cea care a fost soţie şi mamă

JOLDEA ANA.

Dumnezeu să te odihnească în pace!

Soţul şi fiica

SC OSIRIS M.B. ARAD
SERVICII FUNERARE COMPLETE
NON STOP
vă oferă
• sicrie complet echipate la preţuri mici şi negociabile;
• toată gama de servicii funerare; • transport intern şi internaţional; • loc de veci în cimitir • ofertă sicriu echipat complet 480 lei; • gratuit 30 colaci şi 30 lumânări
ARAD, str. Elena Ghiba Birta, nr.12A
Tel: 0740 033 353; 0753 533 332
(749232)

Oricât ne-ar fi viaţa de grea, ziua ta de naştere nu o putem uita. Cele mai frumoase flori din lume le trimitem sus în Rai,/ Ca toţi îngerii din ceruri să-ţi ureze La mulţi ani! Noi cei rămaşi îl rugăm pe Dumnezeu cel Sfânt să-ţi dea odihnă în mormânt. Candela neuitării va arde neîncetat la capul dragei noastre

MERUŢA AURELIA.

Fiul Flavius, părinţii

Simion şi Cornelia, sora Viorica cu familia

---

2 martie era sărbătoare, dar anul acesta Dumnezeu te-a chemat la El draga noastră

AURELIA MERUŢA.

Urările de „La Mulţi Ani", s-au transformat în lacrimi.

Laurenţiu şi Lucreţia Rus

În amintirea prietenei mele

AURICA MERUŢĂ

care ar fi împlinit 46 ani.

„Opreşte Doamne ceasornicul cu care ne măsori destrămarea"!

Luci Paul

Se împlinesc şase săptămâni de când iubitul nostru tată şi bunic

MAGDA SEVER IOAN

a trecut în lumea celor drepţi. Slujba de parastas va avea loc duminică, 4 martie, la ora 13,00 în Catedrala Veche, Arad.

S-au scurs 2 ani de lacrimi şi durere de când a plecat dintre noi dragul nostru soţ, tată şi bunic

SPĂTAR IOAN.

Soţia Emilia şi copiii Dan şi Emil cu familia

S-au scurs 2 ani de când s-a dus dintre noi cea care a fost draga noastră soţie, mamă, soacră şi bunică

HADNAGY IAGODA,

lăsând un gol în urmă şi durere. Ne vom ruga pentru pacea sufletul ei, aprinzând o lumânare la mormântul ei!

Soţul, fiul, nora şi nepotul

Timpul trece şi se duce,/ De un an venim la a ta cruce,/ Să aprindem o lumânare/ Şi să punem câte o floare, pentru

CRIŞAN VIOREL.

Familia

Cu adâncă tristeţe ne amintim că în urmă cu 12 ani, a plecat dintre noi dragul nostru

PARASCA PAVEL,

fost şef coloană ITA.

Dumnezeu să-l odihnească şi să-l iarte!

Familia

Au trecut 10 respectiv 8 ani de când ne-au părăsit cei care au fost părinţi şi bunici

ŢÎŞCĂ GHEORGHE

şi

ECATERINA.

Dumnezeu să-i odihnească!

Familia

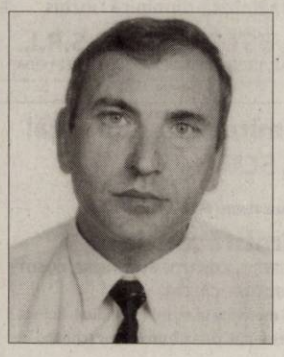

Se împlinesc doi ani de când ne-a părăsit pentru totdeauna cel care a fost

IGNESCU PETRU,

din Lipova,

un suflet blând, bun şi generos. Dumnezeu să te aibe în paza Sa!

Soţia şi copiii

Duminică, 4 martie 2012 se împlinesc 7 ani de la decesul celei ce a fost o bună soţie, mamă şi bunică

MARIA MORARU.

Dumnezeu să o odihnească în pace şi să îi dea liniştea sufletească! Slujba de pomenire va avea loc duminică, 4 martie 2012, ora 12,00 la Biserica Ortodoxă din Aradul-Nou.

Soţul, fiul şi nepoţii

Dragă fiul meu, azi de ziua ta, 4 martie, în loc să îţi spunem La Mulţi Ani, spunem Dumnezeu să îţi dea linişte şi iertare, dragă fiul meu

POPOVICI MIHAI (PUIU)

din Şagu,

au trecut 7 ani de când ai plecat, mare jale ne-ai lăsat. De mic te-am îngrijit şi nu ţi s-a întâmplat nimic, dar acum în floarea vieţii s-au dus anii tinereţii. Scurtă ţi-a fost viaţa pe acest pământ, moartea nemiloasă te-a dus în mormânt. Într-o iarnă friguroasă, tu

PUIU

dragă ai plecat de acasă. Florile şi frunzele s-au ofilit şi tu-napoi n-ai mai venit.

A ta mamă, te plânge neîncetat

În data de 03.03.2012, ora 12,00 la Catedrala Podgoria se va ridica parastasul de un an pentru răposata

HAN VIORICA.

Fam. Han

Un gând pios pentru dragul nostru ing. diplomat

BOTA IOAN HOREA

la comemorarea a 70 de ani de la naştere. Dumnezeu să îl odihnească în pace!

Familiile îndurerate Bota şi Stoica

Astăzi dacă ai fi trăit 66 de ani ai fi împlinit, dar tu ai plecat departe de unde nimeni nu se întoarce. O lacrimă, şi-o floare, o rugăciune şi o lumânare îţi las pe mormântul rece pe unde des voi trece

POP IOAN (GHIŢĂ).

Printre nori şi printre stele e perechea vieţii mele. Acolo e numai soare şi nimica nu-l mai doare. Dormi în pace!

Te plâng ai tăi cei dragi: soţia Resi, fiul Florin, Maria, Diana şi Ioana G.

SC GOSPODĂRIA COMUNALA SA ARAD
POMPE FUNEBRE C.A VLAICU BL U6, ZONA UTA
VINDE:
SICRIE (modele diversificate la PREŢURI FOARTE MICI, inclusiv gama lux) – respete, cruci, prosoape, batiste, colaci
Asigurăm loc în cimitirul **Pomenirea, Eternitatea, Gai.**
Efectuăm transporturi în oras şi celelalte judeţe
Servicii la cele mai bune preţuri.
Plata este posibilă şi după încasarea ajutorului de înmormântare.
Serviciu NON-STOP tel. 0747-065-788.
☎ 0257-272-660, 0747-065-788.

AN NOU NOI POSIBILITĂŢI!

CONSULTANŢĂ GRATUITĂ.

2000 EU.....de la 22 EU/LUNĂ
5000 EU.....de la 57 EU/LUNĂ
10.000 EU.....de la 114 EU/LUNĂ

Activitatea noastră prevede organizarea şi administrarea grupurilor de consumatori
ORAR : luni-vineri 9.00-17.00; sâmbătă-duminică : închis

(H-6047798)

Informaţii: WORLD INVEST HOLDING S.R.L.
ARAD BD. REVOLUŢIEI NR. 24, ET. 1, AP.12 ☎ 0357-411-415; 0772-221-204

Transformă nemulţumirea în siguranţă!
ARTEX SCM

SOCIETATE CU TRADIŢIE ÎN DOMENIUL TEXTIL **ANGAJEAZĂ**

Confecţioneri îmbrăcăminte

SAU PERSOANE CUNOSCĂTOARE de MESERIE, EXECUŢIE BUTONIERE, CUSUT NASTURI, APLICAT BUTONI, CĂLCAT.

OFERIM: climat de lucru european, salarii motivate în acord individual, tichete de masă, primă de transport – prezenţă, premii, un singur schimb, asistenţă medicală.

Angajările se fac pe bază de probă de lucru.

DETALII: telefon : 0357- 408275; 0357- 408276

(677518)

SC DITRE INTERNATIONAL SRL

Angajeaza:

- confectionere pentru masina de cusut
- croitori in piele manual si la masina
- muncitoare si muncitori necalificati pt invatat la cusut si croi piele

Oferim: salarii atractive,bonuri de masa,transport gratuit.
Informatii la sediul firmei din Arad,Str. a-III-a, Zona Industriala Vest, Nr. 3, tel . 0257/216610 intre orele 9-14 de luni pana vineri

(781370)

SC ADRIANA TOURISTIK COMPANY SRL

angajează **MECANIC AUTO** cu experienţă autobuze şi **TINICHIGIU-VOPSITOR.**

CV-urile pot fi trimise la fax: **0257-270-506**
sau e-mail: **adainternational2002@yahoo.com.**

☎ 0257-211-525 ☎ 0752-099-317 ☎

ANUNŢ

Se citează **pârâtul Herman Mihai** pentru termenul de judecată din 22.03.2012, ora 9:00, Judecătoria Chişineu-Criş, camera 1, str. Înfrăţirii, nr. 87, Chişineu-Criş, jud. Arad, dosar civil nr. 142/210/2012, în proces cu **reclamantul Herman Gheorghe**, obiect: uzucapiune asupra imobilului înscris în CF nr.300552 Apateu (provenită din conversia de pe hârtie a CF nr. 1281 Berechiu).

(813052)

S.C. **LAZAR & SOHNE** S.R.L.

ANGAJEAZA:

FEMEIE DE SERVICI PENTRU BIROURI.

Informatii la sediul firmei, Arad, Cal.6 Vanatori, nr., 1-3.

(814840)

S.C. ANGAJEAZĂ:

- IMPEGATE AUTO - DISPECERE AUTO
- MECANICI AUTO - SPĂLĂTORI AUTO
- ŞOFERI CU EXPERIENŢĂ+ADR

OFERĂ:
- CONDIŢII DEOSEBITE DE MUNCĂ
- SALARIZARE DEOSEBITĂ

INFORMAŢII LA TELEFON: 0744.784.492

(797178)

SC DUMAGAS TRANSPORT S.A. cu sediul in Craiova, judetul Dolj, lider pe piata de transport si logistica in Romania si Europa de est, datorita expansiunii sale in domeniu , selecteaza in vederea angajarii personal corespunzator pentru postul de

CONDUCATOR AUTO categoria C+E:

- pentru transport marfa pe intern si in Europa.

Se ofera conditii de lucru intr-o echipa omogena de profesionisti si salariu atractiv.
Relatii la telefon: 0251/307601; 0372512074; 0729884644.
sau la adresa de e-mail: transport@dumagas.ro.

(732496)

SC PTC-METAL 2007 SRL, *ANGAJEAZA:*

- ***PROGRAMATORI***
  (FREZE, STRUNGURI) CNC (COMANDA FANUC)
- ***FREZORI SI STRUNGARI*** (CNC MASINI)

CERINTE:
- EXPERIENTA IN DOMENIUL PRELUCRARILOR MECANICE CNC MASINI
- STUDII: MINIM LICEU
- CUNOASTEREA LIMBII ENGLEZE, NIVEL MEDIU

INFORMATII:
- TEL. 0357/ 434 620; - FAX. 0357/ 434 630
- Maill : carmen.chiss@ptc-metal.ro

(807525)

CĂUTĂM COLABORATORI pentru DISTRIBUIRE PLIANTE

Program flexibil, venituri avantajoase
Vârsta min. 20 ani, inclusiv pensionari

Interviu: luni 05.03.2012, ora 15:30 la Hotel Central Best Western,

str. Horia nr. 8 - Arad.

(807482)

Luk Motors Arad

Dealer autorizat Kia Motors

Angajeaza

vopsitor auto cu experienta

Informatii la telefon: 0752 03 50 60

(807825)

ANGAJAM

LUCRATOR CU EXPERIENTA IN COVRIGARIE

TEL.: 0744705591

(814892)

ANIVERSĂRI

Dragă
SCRIDON DANA,
astăzi, la împlinirea a 4 anişori
îţi dorim să te bucuri de fiecare rază de soare, de fiecare floare, de fiecare pată de verdeaţă, iar steaua norocoasă să-ţi lumineze calea. Fie ca barca vieţii tale să plutească mereu pe valurile fericirii, iar zâmbetul să-ţi înflorească mereu pe buze asemeni florilor de mac.
LA MULŢI ANI!
Cei care te iubim!

GARSONIERE

- **Vând garsonieră** Micălaca, str. Săvârşin, preţ 18.000 Euro. Telefon 0745.656.510. 807809
- **Vând garsonieră,** zona Boul- Roşu, confort 3, parter, 9.000 Euro. Telefon 0740.544.332. 804902

AP.1 CAMERĂ

- **Vând apartament** 1 cameră, bucătărie, wc, duş, proaspăt îmbunătăţit, 33 mp, et. 2, str. Ursului, 12.800 Euro, uşor negociabil. Telefon 0746.070.212. 786216
- **Vând apartament** 1 cameră, zona Orizont (Micălaca), preţ 23.500 Euro. Telefon 0726.311.302, 0722.175.815. 796672
- **Vând apartament** 1 cameră, Alfa, bloc nou, preţ 23.000 Euro. Telefon ☎ 0727.836.953. 807800

AP.2 CAMERE-ARAD

- **Vând (schimb)** apartament 2 camere, decomandat, amenajat, et. 1, zona Alfa, cu apartament zonă centrală sau Polivalentă, apartament Samanta. Ofer diferenţă. Telefon 0751.066.259, 0721.519.511. 807473
- **Vând apartament** ultracentral, 2 camere, 100 mp, stare foarte bună, persoană fizică, 41.000 Eur/negociabil. Tel. 0721.706.902. 800967
- **Vând apartament** 2 camere, confort 1, etaj 4, zona Fortuna, apă şi căldură, contorizată. Informaţii 0746.668.776. 790078
- **Vând apartament** 2 camere, bloc nou cu centrală proprie, parcare în curte, izolat 10 cm, et. 1, str. Cocorilor, nr. 5. Telefon 0762.213.545. 796851
- **Vând apartament** 2 camere, Alfa. Telefon 0749.316.103. 802484

Schimbă-ţi maşina veche cu una nouă

prin programul **buy back**

Vino la VERBIŢĂ cu maşina ta veche, noi o evaluăm GRATUIT şi îţi vom oferi cel mai bun preţ.
Suma obţinută o poţi utiliza ca avans pentru a achiziţiona un autoturism nou RENAULT.

VERBIŢĂ SRL - Calea Aurel Vlaicu, nr. 282/1, Arad.
Tel. 0257 275 152
www.verbita.ro
Renault recomanda Dci
DRIVE THE CHANGE

(897355)

---

s.c. GVG Aluminium Technologies
angajează:

- programator pentru CNC, cunoscător soft 3D, CAD/CAM
- regleor CNC - sef de schimb compartiment producţie
- personal pentru controlul calităţii, cunoscător program de măsurare 3D, PC-DMIS

Constituie avantaj cunoaşterea limbilor : italiană şi/sau engleză.
Oferim salariu motivant, tichete de masă.
Informaţii la telefon 0771.095.394, între orele 9.00-15.00

(813663)

Publicitate 0257/210.775

EVIDENŢIAZĂ-TE!

Talon valabil până în 31 martie 2012

Text: **DATA apariţiei:**.....

.....

.....

.....

.....

.....

.....

.....

Date personale:

Nume şi Prenume:

Telefon:

Buletin de identitate:

TALON + PREŢUL CATEGORIEI AFERENTE

Anunţurile se preiau zilnic, la ghişeu, până în ora 16^{00}, după această oră, se pot prelua doar prin intermediul sistemului online de preluare al anunţurilor disponibil pe www.jurnalaradean.ro . Anunţurile de mică publicitate din Jurnal Arădean se publică pe baza talonului din ziar
Redacţia nu îşi asumă responsabilitatea pentru conţinutul anunţurilor de mică publicitate!

JURNAL ARĂDEAN

• **Vând apartament** 2 camere, Alfa, bloc nou, preţ 30.000 Euro. Informaţii telefon 0727.836.953. 807804

• **Vând apartament** 2 camere, geamuri, termopan, uşă metalică, zona Romanilor, 31.500 Euro. Telefon 0257/531134. 814074

• **Vând apartament** 2 camere, A.Vlaicu, Bloc X. Informaţii telefon 0753.373.219. 814738

• **Vând urgent** apartament, str. Eminescu, 2 camere mari, bucătărie, baie, terasă, grădină proprie cu pomi, renovat complet, 49.000 Euro. Telefon 0740.270.795, 0722.361.083. 802449

• **Vând 2** camere, super lux, central, 37.000 Euro, 0752.200.301. 814771

AP.3 CAMERE-ARAD

• **Persoană fizică** vând urgent apartament central, 3 camere, cu vedere spre bulevard. Telefon 0721.406.823, 0722.742.978. 786291

• **Vând apartament** Samantha 3 camere, mobilat complet, cu garaj zidit, zona Polivalentă. Telefon 0744.523.701. 785930

• **Vând apartament** 3 camere, Grădişte, 78 mp, etaj 4/4, decomandat, neamenajat, contorizat apă şi încălzire. Tel. 0742.378.390, 0257/235298. 659199

• **Vând apartament** 3 camere ultracentral, decomandat. Tel. 0746.185.775. 800881

• **Vând apartament** 3 camere, et. 2/4, Podgoria, renovat, 58.000 Euro, negociabil şi în rate, 0741.565.573. 801231

AP.4 CAMERE-ARAD

• **Ieftin! Vand** ap 4camere 114mp, 2garaje, bloc mic de 10ap, 46000euro neg. 0722881772 797180

• **Vând urgent** apartament, str. Mărăşeşti 4 camere mari, bucătărie, 2 băi, terasă, 2 intrări, pivniţă, 49.000 Euro. Telefon 0740.270.795, 0722.361.083. 802451

• **Vând urgent** 4 apartamente (pe un etaj), preţ negociabil. Telefon 0726.122.751. 797109

AP.5 CAMERE-ARAD

• **Vând urgent** 4 apartamente în clădire cu 2 etaje, central (singur pe etaj 2), renovate, termotecă, utilităţi individuale, pivniţă. Suprafaţă totală 700 mp, preţ negociabil. Telefon 0726.122.751. 804335

APARTAMENT LA CASĂ

• **Vând apartament** de lux, la casă, amenajat clasic, mobilat, suprafaţa 175 mp utili, ultracentral. Telefon 0744.770.917, 0723.268.475. 786271

• **Vând apartament** ultracentral 1/1+ demisol amenajat, aproximativ 42 mp+ balcon, 26.500 Euro, negociabil. Informaţii telefon 0742.678.744. 804350

• **Vând apartament,** etaj 1, 129 mp, Episcopiei, colţ cu Horea, Arad. Telefon 0740.252.855. 804815

CASE-ARAD

• **Vând casă** şi grădină, Lucreţia 45. Tel. 0753.287.438, 0740.138.621. 800906

• **Vând casă** cărămidă, Calea 6 Vânători, str. Crişului nr.46 sau schimb cu apartament 2 camere. Telefon 0257/231429. 804519

• **Vând casă** Grădişte. Preţ de criză! Telefon 0745.529.503. 814727

• **Vând casă** Grădişte, 4 camere, baie, bucătărie, terasă, garaj, toate utilităţile, ST=648 mp. Telefon 0725.643.891, 0357/425301. 800965

• **Vând casă** în Arad, str. Sava Tekelia nr.8. Tel. 0746.366.206. 801026

• **Vând casă** în Bujac cu grădină în suprafaţă de 1.037 mp, front stradal 27 ml, toate utilităţile incluse, 59.000 Euro, negociabil. Telefon 0744.510.472. 807811

• **Vând casă** stare foarte bună, cu mansardă în Cartierul Funcţionari. Telefon 0727.781.286. 804505

• **Vând casă** 2 camere, grădină 720 mp, Grădişte, Tocilescu 18, 0742.332.453. 808102

• **Vând casă** 4 camere în Aradul Nou, recent renovată, suprafaţa totală 700 mp, front stradal 20 m. Telefon 0724.500.339. 803729

• **Vând casă** 4 camere, Pârneava, ST 900 mp, FS 14 m, necesită reparaţii. Telefon 0746.472.207. 804894

• **Vând sau** schimb casă cu etaj, zona Jackson. Telefon 0748.862.498. 790157

• **Vând urgent** casă în Subcetate 3 camere, mansardă, baie şi bucătărie foarte mari, termotecă pe gaz, teren 1.000 mp, FS 23 m+ proiect şi construcţie nouă, nivel planşeu, zona excelentă, 120.000 Euro, negociabil. Telefon 0756.064.549. 803947

CASE-JUDEŢUL ARAD

• **Vând (lichidez)** gospodărie, casă Variaşul Mare, 800 mp, 4 camere, vedere pe soare, intrare auto, 12.000 Euro, negociabil. Telefon 0743.148.551. 804637

• **Vând casă** cu anexă 876 mp, comuna Dezna, Buhani nr.56, 0742.293.347. 801048

• **Vând casă** la 10 km de Arad, loc. Călugăreni, 0740.111.930. 790411

• **Vând casă** mare cu 1.300 m grădină în comuna Ghioroc, nr. 339, preţ 48.000 Euro, negociabil. Informaţii telefon ☎ 0728.647.059. 803950

• **Vând casă** mare în Cuvin sau schimb cu casă în Arad. Telefon 0744.479.306, 0740.535.576. 804333

• **Vând casă** N. Bălcescu nr. 107, jud. Arad, DN 7. Telefon 0756.106.304. 788067

• **Vând casă** în loc. Horia şi banzic pentru tâmplărie. Telefon 0257/382251, 0730.064.538. 803939

• **Vând casă** în roşu cu teren 1500 mp în Păuliş spre deal şi masă sufragerie 12 persoane lemn masiv. Telefon 0722.645.540. 812617

• **Vând casă** în Vladimirescu, apă, canalizare, 590 mp în CF, preţ 42.000 Euro, negociabil. Tel. 0728.144.898, 0721.198.568. 796358

• **Vând casă,** loc de casă şi vie toate în Cuvin. Accept plata în rate. Tel. 0723.791.460. 800944

CASE DE VACANŢĂ-JUD ARAD

• **Vând casă** de vacanţă la Insula Mureş, suprafaţă 651 mp, proprietate cu CF şi asigurată. Telefon 0724.924.421. 790455

CASE DE VACANŢĂ-ALTE JUDEŢE

• **Case şi** terenuri- intravilan BATTONYA, ieftin, toate utilităţile, PersoanăFizică, 0722- 257409. 774981

VILE-JUDEŢUL ARAD

• **Vând (schimb** cu apartament 3 camere, Arad), vilă în roşu, comuna Dorobanţi, P+M 223 mp (1410), uşi, geamuri termopan. Telefon 0746.198.050, 0756.771.602. 802387

SPAŢII COM-ARAD

• **Vând (închiriez)** cabinet stomatologic dotat şi utilat complet, în zona Fortuna. Telefon 0770.872.885. 794477

• **Vând gheretă** 21 mp Spitalul Judeţean, renovată recent, apă rece- caldă.Telefon 0744. 926.601. 809372

• **Vând spaţiu** central cu vitrină 70 mp, Micălaca, zona 300. Accept variante. Telefon 0756.803.516. 796864

• **Vând urgent** alimentara mică, ultracentral, chirie foarte mică, vad excelent, cu stoc marfă şi dotări existente, 5.500 Euro. Telefon 0756.064.549. 802528

TERENURI LOCAL

• **Vând teren** 1.500 mp, Grădişte (în spate la Protecţia Plantelor, lângă casele nou construite), posibil şi jumătate, preţ negociabil. Telefon 0357/422883, 0756.354.766. 814359

• **Vând 4.600** mp teren intravilan pe str. Câmpurilor, Gai, FS 47 ml, la şosea, cu utilităţi, variante auto. Tel. 0753.400.015. 807817

• **25.500- mp şoseaua** Nadlac, front- stradal, bun pensiune, parking- auto, 0722- 257409. 779910

TERENURI JUDEŢ

• **Vând loc** de casă la 10 km de Arad, loc. Călugăreni, 400 mp, 0740.111.930. 790408

• **Vând loc** de casă în Livada şi Sânleani, 600 mp, zona liniştită. Telefon ☎0722.162.120. 804799

• **Vând pământ** şi păşune în Pilu, 3.000 Eu/ha. Telefon 0728.969.877. 802846

• **Vând parcelă** pentru locuinţă, 500 mp, Zimand Cuz cu CF pe parcelă ☎ 0742.332.453. 809366

• **Vând teren** arabil în Asociaţie Curtici (Muscă) 0,50 ari, intabulat. Telefon 0745.012.078. 804939

• **Vând 700** mp intravilan, Cicir, 0723.430.122. 804527

TERENURI ALTE JUDEŢE

• **Vând livadă** cireşi, caişi, vie, casă lângă strand Battonya, 21.000 Euro. Telefon 0742.133.593. 814787

IMOBILE CHIRII

• **Închiriez apartament** 1 cameră, zona Spitalul Judeţean, întim, 0745.792.400. 786275

• **Închiriez apartament** 2 camere, Micălaca, lângă facultate. Telefon 0723.447.510, 0728.364.164. 788054

• **Închiriez apartament** 2 camere, Micălaca, zona 300, lângă Facultate, mobilat, utilat, contorizat. Telefon 0745.604.162. 794623

• **Închiriez apartament** 3 camere, mobilat, toate utilităţile+climă, zona A. Vlaicu. Preţ 150 Eur+garanţie.Tel. 0748.241.857. 801000

• **Închiriez apartament** 2 camere, mobilat, contorizat, zona 300, 0723.291.317, 0770.220.267. 802391

• **Închiriez apartament** 2 camere, mobilat, utilat, Micălaca, 120 Euro+ garanţie, 0744.542.931. 804507

• **Închiriez apartament** una cameră, ocupabil imediat, contorizat, în Grădişte, 0751.402.979. 804629

• **Închiriez apartament** ultracentral, proaspăt renovat, str. Unirii, acces auto, ideal firme, 0753.530.994, 0770.219.930. 809390

• **Închiriez apartament** 1 cameră, nemobilat, 100 Euro/lună. Telefon 0742.011.165 sau 0257/418225. 807842

• **Închiriez apartament** 3 camere, mobilat, contorizat, central, mobilat. Telefon 0357/808049. 807857

• **Închiriez apartament** 3 camere, decomandat, confort I, mobilat, utilat, contorizat total, la cheie, Micălaca, zona III, vizavi Euromedica, preţ avantajos. Telefon 0723.693.905. 813770

• **Închiriez casă** cu grădină, garaj, anexe, stradă asfaltată. Telefon 0752.922.301. 808115

• **Închiriez garsonieră** mobilată, zona A. Vlaicu, preţ 80 Euro+ garanţie. Telefon 0755.376.932, 0721.027.577. 804337

• **Închiriez garsonieră** mobilată, toate utilităţile, Micălaca, 100 Euro+ cheltuieli şi 100 Euro garanţie. Telefon 0751.148.199. 804345

• **Închiriez garsonieră** mobilată, zona Micălaca. Telefon 0770.606.677. 804530

• **Închiriez garsonieră,** confortabilă, cu poziţie centrală. Telefon 0746.467.209. 813545

• **Închiriez urgent** garsonieră, mobilat, gaz, frigider, satelit, maşină spălat, 0751.382.017. 802479

• **Dau în** chirie apartament la casă cameră, bucătărie şi baie. Telefon 0770.396.644. 790438

• **Dau în** chirie apartament 2 camere, zona Piaţa Mică, decomandat, mobilat, contorizat, termopane, TV, preţ 160 Euro, negociabil, termen lung. Telefon 0722.637.014. 807798

• **Ofer pentru** închiriere apartament 4 camere, 2 băi, bucătărie, mobilat, utilat, zona III, Billa, 250 Euro. Telefon 0740.270.795, 0722.361.083. 802454

• **Închiriez casă** Grădişte, preţ criză! Telefon 0745.529.503. 813277

SPAŢII COM-ARAD

• **Închiriez hale** industriale cu linie cale ferată şi birouri 6 Vânători. Tel. ☎0758.815.636. 807477

• **Închiriez hale** 330- 420 mp în Parcul Industrial UTA. Tel. 0721.288.570. 800899

• **Închiriez punct** de lucru pentru coafură şi manichiură, zona Intim. Telefon 0743.062.985. 802522

• **Închiriez spaţiu** comercial, zona Fortuna. Telefon 0754.415.560. 790181

• **Închiriez/ vând** spaţii comerciale în centru, Vladimirescu, 180 mp, alimentara- bar, 0742.352.280. 814870

• **Închiriez- vand spaţiu** 6 încăperi, 2 băi, renovat- modern, birouri, Zona- PRIMĂRIE, 0730- 232545. 804883

OFERTE LOCURI DE MUNCĂ

• **Alimentara cu** autoservice angajăm casiere cu experienţă. Telefon 0723.128.386.

• **Angajăm şofer** tir, internaţional, card, atestat, experienţă. Telefon 0744.660.153.

• **Angajăm şoferi** distribuţie. Cerinţe: permis conducere cat. B+C şi manipulanţi pentru depozit produse alimentare. Cerinţe: studii minime efectuate 8 clase. Informaţii 0744.552.156.

• **Angajăm şoferi** profesionişti, tir 20 To, pentru extern. Telefon 0731.041.011. 807522

• **Angajăm automacaragii** şi şoferi. Telefon 0733.325.613.

• **Angajăm muncitor** cu experienţă pentru vulcanizare. Telefon 0756.099.100, 0257/254457.

• **Angajăm personal** casă împrumut. Tel. 0758.236.406.

• **Angajăm sudori** cu experienţă pentru muncă în străinătate, Telefon 003670/ 6601310.

• **Angajăm tâmplari** cu experienţă în finisaj mobilă de artă/ pulverizat) şi maşinişti cu experienţă. Telefon 0748.796.951. 814874

• **Angajăm tehnician** întreţinere echipamente calcul, copiatoare, imprimante, permis B, 0744.397.431.

• **Angajăm urgent** sudori autorizaţi pentru construcţii de magistrale. Telefon 0745.053.393.

• **Angajăm vopsitori** câmp electrostatic, în Felnac, 1001. CV la fax: 0257/216859 sau la sediu. Informaţii: 0727.377.620. 800887

• **Angajez şofer** LKW, cu experienţă şi seriozitate maximă. Telefon 0744.767.344.

• **Angajez şofer** pentru Franţa, cu cazare. Telefon 0757.128.997.

• **Angajez bucătăreasă** pentru Fast-Food. Informaţii telefon 0745.778.584, 0754.427.927.

• **Angajez instalator.** Telefon 0722.330.276. 813747

• **Caut persoană** serioasă, limba germană avansat, disponibilă deplasări. Telefon 0725.395.579.

• **Firmă de** transport angajează dispecer, secretară şi şoferi. Telefon 0257/ 228545. 808113

• **Magazin alimentar** angajez vânzătoare. Tel. 0740.877.859.

• **Sală jocuri** angajează operatoare jocuri cu aspect plăcut, 0740.407.410; 0721.541.741.

• **SC angajează** barmană, vârsta maximă 38 ani, Arad. Telefon 0753.911.577.

• **SC angajează** muncitor reşapare anvelope, avantaj permis categoria B, 0744.677.642.

• **SC angajează** secretară cu experienţă, cunoştinţe PC şi evidenţă primară constituie avantaj. Telefon 0257/289188. 808021

• **SC angajează** muncitori necalificaţi. Informaţii telefon 0745.138.200.

• **Societate comercială** angajăm inginer construcţii civile, cu experienţă şi instalatori sanitari şi termici, cu experienţă şi calificare în domeniu. Interviurile în 8.03.2012, ora 10,00. Informaţii 0722.333.289. CV: modulexport@yahoo.com, fax. 0357/ 814050.

• **Societate comercială** angajează şoferi C+E, internaţional, cu atestat+ ADR, 0257/227330.

PRESTĂRI SERVICII

• **A A** Acord Garanţie 2 ani reparaţii maşini spălat,0744.241.398, 0357/401569,0257/ 259146. 802426

• **A A** Acord garanţie, repar maşini spălat automate, frigidere, piese originale, domiciliul clientului, 0745.395.282. 807793

• **Execut lucrări** de instalaţii sanitare. Telefon 0746.505.984. 804327

• **Meditez matematică** I- VIII şi fizică, orice nivel. Tel. 0724.258.023, 0721.395.864. 814699

• **Reparăm, tapiţăm** canapele, colţare, rolete, domiciliul clientului. Telefon 0257/ 219514, 0724.208.683. 721311

CONSTRUCŢII

• **Vând şi** transport lemne, deşeuri, rumeguş, nisip, balastru. Tel. 0757.250.730. 809394

• **Vând lemne** de foc tăiate, preţ 120 lei/m ster. Informaţii telefon 0724.652.421. 804506

• **Vând lemne** de foc, la 180 lei, maşină. Telefon 0743.899.445. 804332

• **Vând lemne** foc esenţă tare, tăiate, crăpate. Preţ convenabil, 0721.592.572. 780659

• **Vând lemne** foc tăiate, esenţă tare. Telefon 0747.477.332, 0770.275.754. 813784

AUTO ROMÂNEŞTI

• **Vând Dacia** Papuc, 5 locuri, an 2006, unic proprietar, culoare roşie, preţ 2.500 Euro/ negociabil, motor diesel 1900. Telefon 0721.367.476. 814737

AUTO STRĂINE

• **Vând Leganza** înmatriculat, an 1999, preţ 2.700 Euro. Telefon 0766.414.643. 802418

• **Vând Pugeot** Boxer Frigo, an 2007, 2.2 HDI, 6+1 viteze, 120 CP, 56.000 km, frigo şi la 220V, totul original pe maşină, taxe la zi. Pot oferi factură, variante schimb, preţ vânzare 12.000 Euro, negociabil. Telefon 0740.201.707. 814615

ELECTRONIC PLUS

• **Frigider, combină** frig, maşină spălat automată, ladă mare. Telefon ☎ 0257/ 210613. 813678

• **Vindem electrocasnice second, frigorifice, maşini spălat haine- vase, uscătoare, aragaze gaz- electrice, televizoare, anvelope, vitrine comerciale. Reducere pentru schimb, rate. Telefon 0744.796.542.** 661233

MOBIDOM

• **Vând colţar+** măsuţă. Telefon 0357/ 435176 sau 0742.286.525. 780196

• **Vând sufragerie** lemn, masiv, sculptată, cireş. Telefon 0745.534.654. 786255

• **Vând 2** fotolii cu măsuţă, stare foarte bună, 0726.135.047. 802482

TRACTOARE

• **Vând tractor** New Holand Fiat Agri 180 CP + Turbo, Powershif, roţi duble, an fabricaţie 1996, stare perfectă de funcţionare. Telefon 0742.278.629. 809377

ÎMBRĂCĂMINTE

• **Vând haine** noi Germania, primăvară-vară, 10 lei/buc. Telefon 0744.608.032. 802639

PIERDERI

• **Aldor SRL** pierdut comunicare nr. 001341, referitor AMEF Datecs MP 500TR, cu seria 11006379. O declar nulă. 814867

• **Pierdut certificat** constatator Gancea Oana Luminiţa, Sun & Beauty, persoană fizică autorizată, certificat constatator original nr. 46535/ 11.09.08. Îl declar nul. 813793

• **Pierdut certificat** de înregistrare seria B, nr. 2223788, eliberat de Oficiul Naţional al Registrului Comerţului, pentru SC Markevin Speed SRL. Îl declar nul. 814152

PLANTE-FLORI

• **Vând baloţi** de lucernă. Telefon 0743.029.943, 0749.874.824. 790303

• **Vând baloţi** lucernă Arad. Telefon 0748.851.005. 797123

• **Vând grâu** şi porumb. Telefon 0745.139.263. 788008

ANIMALE-PĂSĂRI DOMESTICE

• **Cumpăr vaci** pentru sacrificat. Telefon 0743.330.838. 803936

• **Vând căţei** rasele Yorkshire Terrier şi Tekel. Preţ bun. 0771.309.080. 790072

• **Vând junincă,** rasa Bălţată Românească, în jur de 450 kg, preţ 3.300 Ron, negociabil. Telefon 0257/385054. 802825

• **Vând ouă** prepeliţă pentru consum şi incubat. Tel. 0720.015.204, 0257/219742. 814842

• **Vând porci** de 90- 100 kg/buc, rasă de carne, 0744.855.910. 797255

AFACERI

• **Vând afacere** foarte profitabilă în Mall- ul Galeria Arad din Vlaicu. Telefon 0747.926.974.

• **Vând afacere** la cheie, restaurant, situat central, utilat complet. Telefon 0745.233.777.

• **Vând SRL,** comerţ alimentar, vad bun. Telefon 0730.734.777.

ÎMPRUMUTURI FINANCIARE

• **Instituţie Financiară** oferim credite avantajoase atât angajaţilor, cât şi tuturor categoriilor de pensionari. Informaţii 0729.660.774.

DIVERSE

• **Cumpăr argint,** nichel, cositor, cupru, alamă, inox, aluminiu, plumb, baterii, radiatoare, pene, vaci pentru tăiat, 0742.572.721. 804769

• **Cumpăr argint,** nichel, cositor, cupru, alamă, inox, aluminiu, plumb, baterii, radiatoare, pene, vaci pentru tăiat, 0748.607.706. 804776

• **Cumpăr cupru,** nichel, argint, cositor, alamă, plumb, radiatoare, baterii, fier, pene, aluminiu, motoraşe, vaci pentru tăiat, 0748.912.117. 796849

• **Cumpăr fier,** caroserii, motoaşe, cupru, alamă, radiatoare, argint, pene. Telefon 0741.435.116. 814630

• **Cumpăr mobilă** din lemn, fotolii, măsuţe, candelabre, bibelouri, tablouri şi alte obiecte vechi. Telefon 0744.203.945. 804957

• **Cumpăr nichel,** argint, cositor, cupru, plumb, alamă, radiatoare, baterii, fier, aluminiu, pene, vaci pentru tăiat, ☎0748.912.117. 802388

• **Cumpăr obiecte** vechi: argintărie, tablouri, mobilier, monede, decoraţii, medalii şi altele. Telefon 0726.078.999. 802826

• **Cumpăr pene** vechi, noi, fier vechi, caroserii, preţ convenabil. Telefon ☎ 0745.983.893. 790265

• **Cumpăr pene,** argint, radiatoare, alamă, cupru, motoraşe, caroserii, fier. Telefon 0755.513.202. 814620

• **Cumpărăm videa** 30 lei/kg, argint 2.200, freze, burghie uzate 3 lei, nichel 45, staniu 40. Telefon 0741.134.368. 804334

• **Vând fân** amestecat cu lucernă, baloţi mari, rotunzi, preţ negociabil, la cantităţi mari, Păncota. Telefon 0744.190.192. 691473

• **Vând nuci** 30 lei/kg şi ţuică 25 lei/l. Telefon 0744.260.859. 807864

• **Vând tărâţă** la 20 kg şi la 25 kg, făină TIP 550 la 10 kg şi la 50 kg la preţ avantajos, Păncota. Telefon 0744.190.192. 688953

• **Vând 9** buc. calorifere fontă, 80 elementi, 2.100 Ron, negociabil. Telefon ☎ 0744.535.388. 804338

• **vand vin** aib rosu soi 4,5l/lt 0740755310,0720903108 802422

INFORM MEDIA

INFORM MEDIA, editorul cotidianelor Jurnal Arădean şi Arad Expres, parte a grupului multinaţional Inform Media, care îşi desfăşoară activitatea în domeniul presei locale tipărite

CAUTĂ
Distribuitori de presă (în cutii poştale) pentru zona Boul Roşu.

Cerinţe:
- Seriozitate
- Dinamism
- Conştiinciozitate

Se oferă:
- Salar atractiv
- Timp de lucru 2 ore

Informaţii suplimentare la telefon: 0257/212.032 sau 0728.284.737, de luni până vineri între orele 09 şi 17.

Trec ani. Şi a mai trecut un an. Cu durere, se împlinesc 4 ani, de când dragul nostru

MUNTEAN CRISTIAN IOAN-KIKI

a plecat în alte lumi. Să-i fie somnul lin! Dumnezeu să-l odihnească în pace!

Mama şi tata

O zi tristă pentru noi a fost data de 19 ianuarie 2012, în urmă cu 6 săptămâni, când un suflet bun şi iubitor s-a ridicat la Ceruri la numai 51 ani, lăsând în inimile noastre multă durere şi tristeţe. A plecat mult prea devreme spre cele veşnice draga şi iubita noastră

BÎRNEŢIU FLOARE.

Parastasul de pomenire va avea loc duminică, 4 martie la Biserica Ortodoxă din Păncota.

Soţul Doru, fiicele Livana şi Alina cu familia şi familia Berar

Se împlinesc 6 săptămâni de când ne-a părăsit iubitul nostru soţ, tată şi socru

prof. POPI ION.

Timpul nu poate şterge durerea şi golul rămas în sufletele noastre. Parastasul va avea loc duminică, 4 martie la Biserica Ortodoxă din Ţipari – Colonie.

Familia îndoliată

A trecut 1 an de când ai plecat pe drumul fără întoarcere şi ne-ai părăsit pentru totdeauna, şi-ai lăsat un gol amarnic, dragul nostru soţ, tată şi bunic

UNC IOAN.

Dumnezeu să-l odihnească în pace! Te plâng la al tău mormânt cât voi trăi pe pământ.

A ta soţie, Doina

Cu multă durere, tristeţe şi dor amintim că se împlinesc 3 ani de la despărţirea de draga şi iubita noastră mamă, bunică şi soacră

MĂTRESCU ANA - BUNI.

Parastasul va avea loc sâmbătă, ora 11,00 la Biserica Ortodoxă UTA. Dumnezeu să o ierte şi s-o odihnească în pace!

Familiile veşnic îndurerate Mătrescu şi Ioniţă

Au trecut 7 ani, de când ne-am despărţit de cel care a fost dragul nostru tată şi soţ

MIRCEA VASILESCU.

Parastasul de pomenire, duminică, 4 martie, ora 12,00, la Biserica Ortodoxă Grădişte. Mulţumim celor care-i vor păstra o clipă de aducere aminte.

Alina şi Doina Vasilescu

Dragă

MIRCEA (PIŢMAN) VASILESCU

au trecut 7 ani de când nu mai suntem împreună. Ne gândim cu drag la tine! Odihneşte-te în pace!

Dan şi Rodica Simniceanu

Debarcaţi în portul Victoria FOTO: EPA

Debarcaţi în Seychelles

VICTORIA. Pachebotul Costa Allegra a acostat ieri în portul Victoria, capitala insulelor Seychelles, iar cele 1.000 de persoane de la bord au început debarcarea de pe acest pachebot, care a rămas luni fără motoare în Oceanul Indian în urma unui incendiu.

Nava, remorcată de marți de un trauler francez și escortată până la Mahe de Paza de Coastă din Seychelles, pentru a evita un eventual atac al piraților somalezi, a acostat în jurul orei 11.30 la Victoria, capitala insulelor Seychelles.

O coardă de amarare a fost aruncată de pe vapor către chei și pasagerii salutau de pe punțile navei. Pasagerii au coborât în calm de pe navă, ca și membrii echipajului.

Crucea Roșie locală pregătise pe chei corturi și două ambulanțe, fiind aduse și baxuri cu apă minerală. Șaisprezece autocare așteptau să-i ducă pe cei care doreau la aeroport, unde două avioane închiriate de compania Costa urmau să decoleze în cursul zilei spre Europa. Mai mult de jumătate dintre cei 627 de pasageri au ales însă să-și continue vacanța în Seychelles pe cheltuiala companiei Costa, potrivit acesteia. **SURSA: MEDIAFAX**

Două naşteri pe 29 februarie

CHIŞINĂU. O femeie din Republica Moldova a născut miercuri al doilea copil. Femeia a născut o fetiță acum patru ani pe 29 februarie, iar miercuri, a născut a doua fetiță.

În Republica Moldova locuiesc aproape 1.900 de oameni născuți la 29 februarie, iar printre personalitățile născute în această zi se numără și președintele Academiei de Științe, Gheorghe Duca.

SURSA: AGERPRES

S-a născut cu alcoolemie

VILNIUS. În Lituania s-a născut un bebeluș cu o alcoolemie de 2 la mie. Și mama avea alcoolemia de 1,1 la mie când a născut, a anunțat agenția de presă BNS, citată de 7sur7.be. Bebelușul lituanian este în afara oricărui pericol, au spus medicii de la spitalul din Rokiskis.

N-au fost dezvăluite vârsta mamei și sexul nou-născutului. Se știe doar că este al treilea copil al femeii.

SURSA: AGERPRES

SALVAT

Un pui de focă gri a apărut pe plaja insulei Heligoland din Germania. Puiul a fost dus la staţia de reproducere din Norddeich. FOTO: EPA

Obicei de sorginte păgână

WASHINGTON. După una dintre cele mai reci ierni din ultimii zeci de ani, milioane de est-europeni sărbătoresc prima zi de primăvară calendaristică printr-un obicei de sorginte păgână, vechi de secole: mărțișorul - transmite Associated Press. În România, Bulgaria și Republica Moldova, notează agenția americană de presă, oamenii cumpără și fac cadou mărțișoare în ziua de 1 martie, zi ce simbolizează speranța adusă de primăvară. Agenția explică faptul că mărțișoarele, așa cum se numesc în România și în Republica Moldova, sau „martenitsi", cum sunt numite în Bulgaria, sunt un fel de talismane menite să aducă noroc și sunt însoțite de un șnuruleț alb cu roșu ce simbolizează dragostea, sănătatea și fertilitatea.

În Albania copiii poartă „lidhka", începând cu 14 martie, echivalentul mărțișorului, până când apar primele rândunici, iar apoi acest talisman este agățat într-un copac pentru a alunga spiritele rele.

SURSA: AGERPRES

Mărţişoare în Chişinău FOTO: EPA

Pagini din arhivele secrete

ROMA. Vaticanul dezvăluie marelui public câteva dintre numeroasele sale secrete, într-o expoziție excepțională care a fost inaugurată, miercuri, la Musei Capitolini din Roma. În total, peste 100 de documente originale au fost selecționate pentru această expoziție, care marchează a 400-a aniversare de la înființarea de către papa Paul al V-lea a Arhivelor secrete ale Vaticanului, informează AFP.

Acte secrete FOTO: EPA

Intitulată „Lux in arcana" (Lumină asupra secretelor, în latină), expoziția permite vizitatorului să descopere cererea de anulare a căsătoriei regelui Henric al VIII-lea cu Catherine de Aragon, dar și „dictatus Papae" al lui Grigore al VII-lea, un manuscris din secolul al XI-lea care afirmă supremația papilor asupra oricărei alte puteri pe pământ. Pe lângă notele scrise în timpul procesului lui Galileo Galiei și bula de excomunicare a lui Martin Luther, figurează un pergament de 60 de metri, datând din 1308, conținând confesiunile cavalerilor templieri în fața a trei cardinali trimiși de papa Clement al V-lea la castelul Chinon din centrul Franței.

SURSA: MEDIAFAX

Sex, droguri şi alcool

ROMA. Doi foști salariați ai Costa Crociere au dat declarații șocante despre compania la care au lucrat, descriind atmosfera de „dezmăț" de la bord, în cadrul anchetei asupra naufragiului navei Costa Concordia, pe 13 ianuarie, scrie joi La Stampa.

„Ofițerii și echipajul erau adeseori beți", spune Mery G., care a lucrat două luni pe vasul eșuat, în 2010. „Ne întrebam adesea, la petreceri, cine va salva vaporul dacă se ivește vreo urgență", a mai spus ea, adăugând că a fost hărțuită sexual de un membru al echipajului, 'complet drogat'.

O altă dezvăluire îi aparține unei foste asistente medicale, Valentina B., care a lucrat, tot în 2010, pe un alt vas, Costa Atlantica, al cărui căpitan era Francesco Schettino. Potrivit ei, la bord domneau „corupția, drogurile și prostituția". „Am văzut cu ochii mei cum ofițerii luau cocaină", a afirmat ea, denunțând în același timp și faptul că „echipajul era redus la sclavie de comandanți".

SURSA: AGERPRES

BRIGHITA

Este pasionată de muzică şi medicină.

www.aradon.ro
Mai multe poze cu Brighita

Drepturi pentru mustăcioşi

Mustăcioşii americani vor reduceri de impozite... din raţiuni nobile.

Au cheltuieli de întreţinere a mustăţii FOTO: EPA

WASHINGTON. Aceştia vor reduceri de impozite şi, pentru a-şi susţine revendicarea, au lansat un apel de a manifesta pe Internet şi personal, „de la Capitoliu la Casa Albă", în Washington pe 1 aprilie, umorul contribuind astfel la o acţiune caritabilă.

Institutul American al Mustăţii (AMI) a lansat un apel „la o manifestaţie cu participarea a un milion de persoane" pentru a susţine „propunerea sa de lege" privind o deducere fiscală de 250 de dolari pentru toţi mustăcioşii, pentru „cheltuieli de întreţinere a mustăţii" (ceară, vopseluri, perii speciale), a declarat preşedintele său, Aaron Perlut. Susţinătorii asociaţiei, „care luptă împotriva discriminării mustăcioşilor americani prin promovarea portului şi cultu-rii mustăţii", pot semna apelul pe StacheAct.com. Pentru fiecare participant, societatea de consiliere pe probleme de fiscalitate H&R Block va oferi o contribuţie de până la 10.000 de dolari asociaţiei Millions from One, care ajută la furnizarea de apă potabilă în lume celor care duc lipsă de ea.

Preşedintele AMI, asociaţie care afirmă că numără 20.000 de persoane, estimează că „există o adevărată discriminare împotriva mustăcioşilor şi a bărboşilor în istoria americană" şi că „nu există ceva mai bun decât umorul pentru a-şi lansa revendicarea... egalitate pentru mustăcioşi".

AMI afirmă că „s-a dovedit că mustaţa sau barba te face mai frumos cu 38%".

SURSA: AGERPRES

Penelope are o surioară

LOS ANGELES. Penelope Cruz, care va împlini în curând 38 de ani, are o surioară: pe 24 februarie, micuța Salma a fost primită cu dragoste în familie, scrie revista Hola. Eduardo Cruz, tatăl Penelopei, 59 de ani, a devenit tată. Pe Salma o are cu Carmen Moreno, femeia de 39 de ani cu care s-a căsătorit acum opt ani.

Astfel Leo, fiul actriței Penelope Cruz, născut în ianuarie 2011, are acum o mătușă aproape de vârsta lui, alături de care va crește. Penelope Cruz este cunoscută ca fiind muza regizorului spaniol Pedro Almodovar. Ea a devenit celebră cu rolul din filmul „Totul despre mama mea", în 1999. Ea a fost nominalizată la premiile Oscar în 2007, pentru rolul din "Volver", iar în 2010 pentru rolul din musicalul „Nine". **SURSA: AGERPRES**

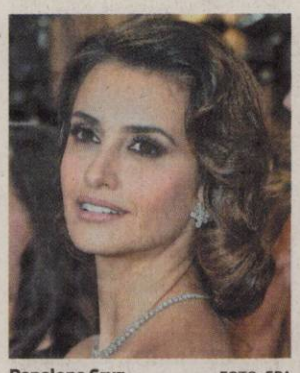

Penelope Cruz FOTO: EPA

NASA a pierdut un laptop

WASHINGTON. Agenția americană spațială (NASA) a recunoscut că, între aprilie 2009 și aprilie 2011, a pierdut /au fost furate sau au dispărut/ 48 de dispozitive de stocare a datelor cu informații sensibile, între care un laptop cu algoritmi utilizați pentru dirijarea Stației Spațiale Internaționale (ISS), conform unui raport prezentat miercuri de inspectorul general al Agenției, Paul K.Martin, într-o comisie a Camerei Reprezentanților din SUA, relatează joi Forbes. „Furtul în martie 2011 al unui laptop cu date necriptate a dus la pierderea unor algoritmi utilizați pentru a transmite comenzi și pentru controlul Stației Spațiale Internaționale", relevă portalul Nextgov, specializat în domeniul tehnologiei informației.

FONDAT 1989, APARE LA ARAD, TEL. 0257/281.802, E-MAIL: REDACTIA.JURNALARADEAN@INFORMMEDIA.RO; PUBLICITATE.JURNALARADEAN@INFORMMEDIA.RO

Stanecia Graham, MVP-ul unei mari victorii
PAGINA 7

JURNAL ARĂDEAN

Cu ce te încalţi dacă se încălzeşte vremea
PAGINA 9

LUNI
5 MARTIE 2012
ANUL XXIV, NR. 6521
12 PAGINI - 1,2 LEI

8° Temperaturile se vor situa între -3 şi 8 grade. Vântul va sufla cu 11-13 km/h.

DIMINEAŢA AMIAZA SEARA

Inima se opreşte o dată pe zi

Conform unei statistici, mai mult de un arădean moare pe zi din cauza infarctului miocardic.

ARAD. Statistici şocante şi care ar trebui să ne dea de gândit. Odată cu vremea rece s-au înmulţit cazurile de infarct-miocardic pe raza judeţului Arad. Cifrele vorbesc de la sine în acest domeniu ridicând inevitabil un mare semn de întrebare. O medie arată că în fiecare zi un arădean moare din cauza infarctului miocardic! Conform statisticilor Serviciului Judeţean de Ambulanţă Arad, pentru perioada 1 ianuarie - 15 februarie, salvarea s-a îndreptat spre 68 de cazuri cu stop cardio-respirator. Din păcate, datele adunate de pe teren în ceea ce priveşte rata de succes a acestor misiuni sunt sumbre. Rapoartele ne arată că din cei 68 de pacienţi pentru care s-a intervenit doar 15% au supravieţuit, adică, în medie, 58 de pacienţi au decedat şi doar 10 au supravieţuit.

Statisticile sunt cu atât mai îngrijorătoare cu cât trecem la comparaţii cu cifrele din anii trecuţi. De pildă, în 2011, doar 210 persoane suferinde cu inima au apelat la salvare. Pentru majoritatea, din păcate, nu s-a putut face nimic. Din cei 210 pacienţi doar 24 au supravieţuit luptei, ceilalţi 186 fiind declaraţi decedaţi. Şi mai îngrijorător este faptul că, în anul 2012, în doar 45 de zile, cei 58 de pacienţi decedaţi reprezintă aproximativ 25% din numărul total al celor decedaţi în 2011.

„În cele mai multe cazuri, manevrele de resuscitare nu sunt încununate de succes deoarece aparţinătorii nu au cunoştinţele elementare în acordarea primului ajutor. Ba mai mult de atât, în unele cazuri cei aflaţi lângă pacienţi nici măcar nu au ştiut că aceştia se află în stop cardio-respirator", a declarat dr. Roberto Schill, directorul Serviciului Judeţean de Ambulanţă Arad. **JA – V.G.**

La AJOFM Arad FOTO: JA

Se cutremură piaţa muncii

ARAD. Numărul locurilor de muncă vacante sunt în continuă scădere, atât la nivel naţional, cât şi la nivelul judeţului, iar ofertele pentru cei cu studii superioare sunt extrem de puţine. /P.5

Tutunul a fost confiscat FOTO: FAN

Prinşi cu 5 kg de tutun în tren

CURTICI. Doi hunedoreni, un bărbat şi o femeie, au fost prinşi la frontiera Curtici cu 4,92 kg de tutun, în valoare de 1.200 de lei. Tutunul era ascuns în bagajele pe care le aveau cu ei cei doi în trenul internaţional Budapesta-Braşov. /P.6

Loto din 4 martie

6/49:	49, 24, 44, 5, 22, 38
NOROC	1930703
5/40:	22, 36, 14, 24, 12, 16
JOKER	35, 5, 29, 28, 19/2

Impozite
Românii consideră impozitele din oraş ca fiind mari.

	%
foarte mari	22
mari	39
potrivite	34
mici	2
foarte mici	1
nu ştiu/nu răspund	3

sursa: Observator urban

Grafica: Jurnal arădean

Tragedie feroviară în Polonia

Cel puţin 15 persoane au murit şi alte 60 au fost rănite în urma unei coliziuni frontale între două trenuri care se aflau pe aceeaşi cale ferată la Szczekociny, în sudul Poloniei, aceasta fiind cea mai gravă catastrofă feroviară din ţară de după 1990. În total, 450 de pompieri şi circa 100 de poliţişti participau ieri la operaţiunile de salvare. /P.12 FOTO: EPA

Aradul visează la capitală culturală europeană

Primarul Aradului speră ca municipiul să fie Capitală culturală europeană în 2020.

ARAD. Planuri şi proiecte pentru 2020. Iar, pentru prima dată în ultimii ani, nu este vorba de infrastructura Aradului, ci de dorinţa oficialilor locali de a transforma acest municipiu într-un punct important pe harta culturală a Europei. De curând, primarul Gheorghe Falcă a precizat faptul că se gândeşte deja la şansele pe care Aradul le are în a deveni capitala culturală europeană în 2020, an în care României îi este oferită această poziţie aparte. Totodată, a amintit că Aradul are deja o strategie culturală aprobată, dar că pentru a „sclipi" din acest punct de vedere e nevoie să ieşi din zona locală şi să intri în sfera naţională şi internaţională. Acesta a mai susţinut că cel mai probabil în acel an va fi vorba de o capitală culturală europeană pe o regiune, deci un cumul de oraşe, şi că pentru a reuşi să primeşti un astfel de titlu timp de un an „e nevoie de foarte multă muncă, să pregăteşti fiecare proiect în amănunt. Trebuie ridicat nivelul de cultură din Arad, dar şi cel al implicării în cultură". Totuşi, Gheorghe Falcă este optimist în şansele Aradului de a deveni capitală culturală şi aminteşte cazul Sibiului, care „nu are decât cu patru, cinci evenimente culturale în plus pe lună, dar unde cetăţenii au fost obişnuţi să iasă spre cultură". Edilul recunoaşte că acest capitol, fixat ca obiectiv pentru 2020, este, însă, şi cel mai greu. **JA- A.B.D.**

Elicopter nou

Veşti bune pentru urgenţele din Arad. Punctul de operare aeriană SMURD de la Aeroportul Internaţional Arad are în dotare, începând de sâmbătă, 3 martie, un elicopter nou achiziţionat de Ministerul Sănătăţii. În valoare de 6 milioane de euro, acesta va înlocui elicopterul primit de Arad de la Ministerului Administraţiei şi Internelor, în noiembrie 2011. /P.6

FOTO: FAN

Puşcăriaşii, în film FOTO: FAN

Deţinuţii, modele negative de film

ARAD. Au făcut un film pentru a arăta tinerilor consecinţele faptelor lor. Deţinuţii din Penitenciarul Arad au participat la realizarea unui film care va fi prezentat în şcolile arădene, totul în scop preventiv. /P.3

Igaş îl contrează pe Victor Ponta

ARAD. Senatorul PDL Traian Igaş spune că liderul USL Victor Ponta nu cunoaşte articolul 91 al Constituţiei statului român, altfel nu s-ar declara deranjat de faptul că Tratatul de Guvernanţă Fiscală a fost semnat de către preşedintele României, şi nu de către premierul în funcţie. /P.5

Aproape cel mai frumos sat din ţară

BUCUREŞTI. Localitatea Hăşmaş a fost inclusă în ghidul oficial „Cele mai frumoase sate din România", editat de asociaţia cu acelaşi nume. Lansarea oficială a ghidului a avut loc zilele trecute, la Muzeul Satului „Dimitrie Gusti" din Bucureşti. /P.3

Purece, marcator FOTO: C.A.

Câte o faţă în fiecare repriză

HORIA. UTA a câştigat „amicalul" cu CS Vladimirescu, de sâmbătă, de la Horia. Elevii lui Nagy şi Stupar au condus cu 3-0 (goluri Purece, Calvin şi Miron), la pauză, dar, după odihnă, s-a făcut 3-2, iar trupa din Vladimirescu a trecut pe lângă egalare. Nagy s-a enervat pe arbitri, dar şi-a apostrofat şi jucătorii. /P.7

12046
9 771222 594011

Remember: 5 martie

1696 S-a născut pictorul şi gravorul Giovanni Battista Tiepolo (d. 1770)

1870 S-a născut Frank Norris, scriitor american (d 1902)

1908 S-a născut Rex Harrison, actor englez de teatru şi film (d. 1990)

1909 S-a născut Alexandru Gregorian, scriitor şi ziarist

1920 S-a născut Radu Stanca, poet, dramaturg, regizor, mentor (d. 1962)

1922 S-a născut Pier Paolo Pasolini scriitor, critic, scenarist, actor şi regizor de film (d. 1975)

1939 A murit Moses Gaster, istoic literar şi folclorist (n. 1856)

1944 A murit Max Jacob, poet şi pictor (n. 1876)

1946 S-a născut Anca Pedvis, poetă şi pictoriţă

1953 A murit I.V. Stalin politician rus (n. 1879)

Rex Harrison FOTO: FAN

1955 A murit Hortensia Papadat Bengescu, prozatoare şi autoare dramatică. (n. 1876)

1966 A murit Anna Ahmatova, poetă (n. 1889)

1999 A murit Tia Peltz, grafician şi scriitoare (n. 1923)

2004 A murit Irina Coroiu, critic de teatru şi film (n. 1950)

2007 A murit Henri Troyat, romancier, eseist şi biograf francez (n. 1911)

2008 A murit Leonard Rosenman, compozitor pentru cinema şi televiziune

Au plecat dintre noi

Mariş Gheorghe (1945), Zavacki Mihaly (1942).

Telefoane utile

☎ INFORMATII TELEFONICE: 118.932; ☎ROBOT: 1958; ☎APEL UNIC DE URGENTA (SALVARE, POLITIE, Pompieri): 112; ☎PRIMARIA MUNICIPIULUI ARAD: Program de relatii cu publicul (camera 5) luni-vineri între orele 8-20. Tel.: 0257/284.744; tel. centrala: 0257/281.850; ☎S.C. E.ON GAZ ROMÂNIA - Sucursala Arad - Dispecerat si interventie telefon:0357/403.321; ☎DERANJAMENTE CURENT ELECTRIC: 0257/929; ☎INFORMATII CFR: 0257/231.777;

Sudoku

REGULI:

În fiecare bloc sunt câteva cifre între 1 şi 9, stabilite dinainte. Acestea trebuie completate cu cifrele lipsă, în aşa fel încât fiecare număr să figureze o singură dată. De asemenea, cifrele de la 1 la 9 trebuie să figureze o singură dată atât pe rândurile orizontale cât şi pe coloanele verticale ale celor nouă blocuri luate împreună.

ÎNCEPĂTORI

	4	9				2	3	
8				9				6
1			5	2	7			4
		1	3		6	8		
	3	5		8		4	7	
		2	1		5	6		
3			6	5	4			9
2				3				8
	9	4				3	6	

AVANSAŢI

	7		5			3	6	
3				2		5		1
6				3				
	5	2			8		9	
				9				
	9		1			2	4	
				1				8
9		4		5				7
	6	8			4		3	

Soluţiile jocurilor din numărul precedent:

ÎNCEPĂTORI

7	9	3	6	2	1	5	8	4
4	2	5	8	3	7	9	6	1
1	8	6	9	5	4	7	2	3
2	1	9	7	6	3	4	5	8
8	6	7	4	9	5	1	3	2
5	3	4	2	1	8	6	9	7
3	5	2	1	7	6	8	4	9
9	7	8	5	4	2	3	1	6
6	4	1	3	8	9	2	7	5

AVANSAŢI

2	8	9	7	4	5	1	3	6
1	5	4	6	3	8	9	7	2
3	7	6	1	2	9	5	8	4
9	4	3	2	8	1	6	5	7
5	1	7	4	9	6	8	2	3
6	2	8	3	5	7	4	9	1
4	9	1	5	7	3	2	6	8
7	6	5	8	1	2	3	4	9
8	3	2	9	6	4	7	1	5

UNDE MERGEM în Arad

Cinema

CINEMATOGRAFUL „DACIA"

- **Minciuni adevărate** (Franţa), orele 16; 18; 20

CINEMA CITY ATRIUM

- **Alvin şi veveriţele 3,** ora 13:40
- **Artistul,** orele 13:10, 15:15, 19:20, 21:30
- **Avem un zoo!,** ora 15:00
- **Bel Ami,** orele 14:00, 16:20, 18:30, 20:40
- **Călătoria 2: Insula misterioasă 3D,** orele 13:50, 15:50, 17:20
- **Calul de luptă,** ora 16:30
- **Casa conspirativă,** orele 17:30, 19:50, 22:10
- **Cronici,** orele 18:00, 20:00, 21:50
- **Diavolul din tine,** orele 13:00, 14:50, 16:40, 18:40, 20:30, 22:20
- **Face toţi banii,** orele 16:50, 19:00
- **Ghost Rider: Demonul răzbunării 3D,** orele 14:10, 16:10, 18:10, 20:10, 22:10
- **Jack şi Jill,** ora 21:20
- **Jurământul,** orele 15:30, 17:50, 20:20, 22:30
- **O săptămână cu Marilyn,** ora 14:30
- **Păpuşile Muppets,** ora 14:40
- **Să fie război!,** orele 17:10, 19:10
- **Star Wars: Episodul I Ameninţarea fantomei 3D,** ora 14:30
- **The Grey: La limita supravieţuirii,** orele 19:40, 22:00
- **Ultimul corupt din România,** ora 21:10

Citire apometre

Luni, 5 martie 2012. Calea Timişorii, Gladiolelor, Gutuilor, Diaconu Coresi, Milan Tabacovici, Titan, Gustav, Augustin, N. Dărăban, Ghe. I. Mureşan, Şt. Rene Mihăilescu, A. Lacu, I. P. Pincio, Basarab, Miraj, Maria Cunţan, C. D. Loga, N. Horga, C. Pavelescu, Bobâlna, Macului, Prislop, Lucernei, Măceşului, Furnicii, Posada, Movilei, Nalbei, Piersicilor, Ficusului, T. Mariş, Trifoiului, Muşcatei, Sunătoarei, Constituţiei, Câmpia Turzii, Coloniştilor, Luminii, S. Borlea, Spicului, Ogorului, Armoniei, Petuniei, Molidului, Viilor, Merişor, Bagdazar, Colţişor, Pinului, Ştefan cel Mare, Caransebeş, Gogol, Măgheran, Pandurilor, Bicaz, Păcii, Muncii, Semenicului, Sulina, Ostaşului, Orşovei, S. Dragu, Zimbrului, Crângului, Arinului, A. M. Guttenbrun, Lugojului, Cibinului, Castanilor, Popa Şapcă, Ana Ipătescu, Agricultorilor, Livezilor, Munteniei, Timişului, Arieşului, Olteniei, Albinelor.

Marţi, 6 martie 2012. Vântului, Paşcani, Nucului, T. Păcăţeanu, E. Monţia, Bobocilor, Steagului, Clopotului, P-ţa Obor, Tarafului, Cobzei, N. Lenau, Flacăra, A. M. Guttenbrun, Calea Timişorii, A. Endre, I. Lengyel, Renaşterii, Marginei, Lalelelor, Bujor, Adrian, Crinului, Fabius, Calea 6 Vânători, Dobrogea, Siret, Crişului, Ovidiu, Arţarului, Sălcuţa, Cedrului, Bumbacului, Câmpul Liniştii, C. Porumbescu, Ţepeş Vodă, Paltinului, V. Hugo, Toamnei, Fulgerului, Călăraşi, Dorului, Foişor, Ursului, Fragilor, Luchian, Brezoianu, Stupilor, Plopilor, T. Andreica, Secerei, Făt Frumos, T. Corchiş, Grozăveşti, Fagului, Măgurele, Zambilelor, A. Pann, I. Creangă, Păcurarilor, Grădinarilor, G-ral Doda, Codrului, Bogdan Voievod, I. Câmpineanu, C. Brâncoveanu, Baba Novac, Şcoalei, V. Conta, Obedenaru, Bucegi.

Horoscop

BERBECUL (III.21.-IV.20.)
În cursul dimineţii luaţi o hotărâre, în urma căreia sunteţi nevoit să vă schimbaţi programul. Un prieten vă solicită sprijinul într-o problemă de sănătate şi ar fi bine să acceptaţi fără nici o ezitare.

TAURUL (IV.21.-V.20.)
Sunteţi plin de energie şi puteţi realiza tot ceea ce v-aţi propus pentru azi. Aveţi ocazia să obţineţi un câştig financiar consistent, dar şi să vă afirmaţi în societate.

GEMENII (V.21.-VI.21.)
În prima parte a zilei vă simţiţi plin de energie şi în stare de mari eforturi fizice. Vă sfătuim să nu vă supraestimaţi forţele, pentru că s-ar putea să aveţi probleme de sănătate.

RACUL (VI.22.-VII.22.)
Aveţi idei valoroase, apreciate de şefi şi de colegii de serviciu. Sunteţi în formă şi puteţi să finalizaţi tot ce aţi început. Situaţia financiară s-ar putea să nu fie tocmai bună.

LEUL (VII.23.-VIII.23.)
Este un moment favorabil pentru investiţii sau pentru a începe o afacere. De asemenea, sunt favorizate întâlnirile romantice şi călătoriile. Dacă vi se propune o colaborare, nu o refuzaţi!

FECIOARA (VIII.24.-IX.23.)
Puteţi face schimbări importante în viaţa dumneavoastră, mai ales pe plan social şi sentimental. Sunt favorizate relaţiile de parteneriat.

BALANŢA (IX.24.-X.23.)
Puteţi avea o mare reuşită cu prilejul unei scurte călătorii în interes de afaceri. Vă sfătuim să aveţi răbdare şi să evitaţi discuţiile în contradictoriu cu partenerul de afaceri.

SCORPIONUL (X.24.-XI.22.)
Sunteţi nevoit să vă schimbaţi programul de mai multe ori, dar schimbările vă sunt benefice. Faceţi cunoştinţă cu o persoană mai în vârstă, care vă va ajuta cu sfaturi la demararea unei activităţi profitabile.

SĂGETĂTORUL (XI.23.-XII.21.)
În cursul dimineţii, primiţi o sumă de bani care înviorează bugetul familiei. S-ar putea să intraţi în posesia unei moşteniri sau să primiţi un credit pe care l-aţi solicitat cu puţin timp în urmă.

CAPRICORNUL (XII.22.-I.20.)
Se pare că întâmpinaţi dificultăţi financiare, însă le depăşiţi fără mari probleme. Traversaţi o perioadă favorabilă inspiraţiei artistice. Creativitatea şi originalitatea de care dispuneţi vă aduce succes.

VĂRSĂTORUL (I.21.-II.20.)
Aveţi ocazia să rezolvaţi o problemă de natură sentimentală. Un prieten vă propune să vă asociaţi într-o afacere pe care a demarat-o cu puţin timp în urmă. Vă sfătuim să acceptaţi propunerea.

PEŞTII (II.21.-III.20.)
Aveţi o zi foarte grea, cu multe probleme de rezolvat, dar sunteţi în formă excelentă şi reuşiţi să faceţi faţă. Situaţia financiară nu este prea bună.

Sănătate

- **CABINET GINECOLOGIC:** Cabinet ginecologic Arad, B-dul Decebal 11 (lângă Hotel Aradul), chiuretaj medicamentos, eco 4 D, test PAP.TEL: 0770823850, 0723643581
- **NOU! Policlinica Dr.Turcin,** Str. Eftimie Murgu nr. 67, pune la dispoziţia dvs. Serviciul de cardiologie dotat cu aparatură de ultimă generaţie, consultaţii în contract cu CSAS, EKG computerizat, ecografie cardiacă la cele mai avantajoase preţuri; de dermatologie, oftalmologie şi ORL. **Tel:0257/285510, www.policlinica-turcin.ro**

Pieţe şi târguri

Astăzi este zi de piaţă la Curtici, Nădlac, Bocsig, Gurahonţ, Moneasa, Pilu, Vladimirescu. **Tot astăzi se organizează târg săptămânal la** Gurahonţ şi Bârzava.
Mâine, marţi, este zi de piaţă la Sebiş, Almaş, Apateu, Semlac, Sântana, Şilindia, Vârfurile.

Dobânzile bancare în vigoare la 5.03.2012

DENUMIREA BĂNCII	SUMA MINIMĂ (RON)		DOBÂNDA (% PE AN)											
			PERSOANE FIZICE						PERSOANE JURIDICE					
	PERSOANE FIZICE	PERSOANE JURIDICE	LA VEDERE	PE TERMEN DE (LUNI)					LA VEDERE	PE TERMEN DE (LUNI)				
				1	2	3	6	9	12		1	2	3	6	9	12
BCR	100	1000	0,25	6	6,10	6,20	6,30	6,40	6,50	0,25	6	6,10	6,20	6,30	6,10	6,50
BRD	1000	10.000	0,25	5,75	-	6	6,25	-	6,25	0,25	4,75	-	5	5,25	-	5,25
Intesa Sanpaolo Bank	100	5000	0,1	6,50	6,75	7	7	7	6,75	0,1	6,50	6,75	7,00	7,00	7,00	6,75
B. Transilvania	100	2500	0,15	6,25	-	6,50	6,50	7,00	7,50	0,15	6,25	-	6,50	6,50	7,00	7,50
BancPost	500	5000	0,15	7		7,5	7	-	7,3	1	6,5	-	7,10	7,35	-	7,55
Raiffeisen	4000	1000	0,25	5,75	-	6,00	6,20	-	6,35	0,25	4,75	-	4,80	5,60	-	5,75
B. Coop. Mureşul	30	200	0,1	5	-	6	6,5	7	7	0,1	5	-	6	6,5	7	7

aradjob.ro

Vremea
Luni, 5 martie

www.aradon.ro

-3° LA ORA 6 — Temperaturile se vor situa între -5 şi -3 grade. Vântul va sufla cu 11 km/h, dinspre NE.

8° LA ORA 18 — Temperaturile se vor situa între 7 şi 8 grade. Vântul va sufla cu 13 km/h, dinspre NE.

Ziua precedentă

Arad	-2 - 7°C	Umiditate:	70%
Lipova	-2 - 6°C	Presiune:	1024,04 mb
Chişineu-Criş	-2 - 7°C	Precipitaţii:	0%
Săvârşin	-3 - 6°C	Vânt:	11 Km/h
Sebiş	-3 - 6°C	Direcţie vânt:	NNE

Soarele

Răsare: 7:06
Apune: 18:27

Azi

Temperaturile se vor situa între -3 şi 8 grade. Vântul va sufla cu 11 -13 km/h, dinspre NE.

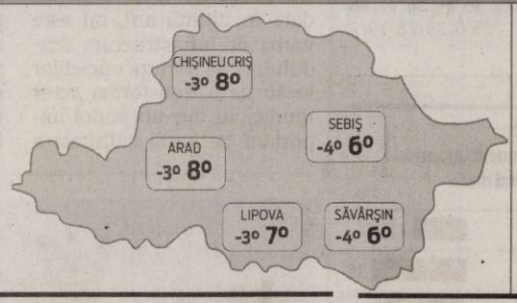

FAZELE LUNII

21. 02. | 1. 03. | 8. 03. | 15. 03.

LUNI	MARŢI	MIERCURI	JOI
-3° 8° mai mult însorit	-3° 7° parţial înnorat	-3° 5° însorit	-2° 8° parţial înnorat

Calendar

Biserica ortodoxă: Sfântul Mucenic Conon din Isauria (Post).
Biserica greco-catolică: Cuv. m. Conon.
Biserica romano-catolică: Ss. Romeo şi Teofil, ep; Adrian din Cezareea, m.

Prognoză pentru trei zile

Temperaturile minime vor fi cuprinse între -3 şi -2 grade, iar cele maxime între 5 şi 8 grade.

Temp.minime: -3- -2° C
Temp.maxime: 5-8° C

JURNAL ARĂDEAN
B-dul Revoluţiei nr. 62, Arad
BRAT Auditat de BRAT
Reclamaţii difuzare: 0257/212.032

Director editor: Mircea Ţişcă (8427)
Secretariat: 0257.281802 (centrala), fax - 0257.212.012
Şef departament difuzare: Carmen Csordas
Marea publicitate: 0257.280904; Mica publicitate: 0257.210775
Tiparul executat la: SC Inform Media SRL, Calea Torontalului, DN 6, km 5,7, Timişoara

Redactor şef: Adriana Barbu (8416)
Responsabil de număr: Gabriela Groza
Secretar general de redacţie: Gabriela Groza (8423); Departamente: Eveniment: Simona Butaru, Monica Ardelean (8405), Alin Gherasim (8417), Ioana Costaş (8414), Valentin Goran (8412); Politic: Simion Todoca (8434); Economic: Andreea Pintea (8415); Cultură, Învăţământ: Vasile Filip (8421); Social: Diana Duţu (8413); Sport: Daniel Scridon (8424), Leo Sfâra (8422);
Tehnoredactare: Ghizela Şerban (8409)
REDACŢIE: tel. 0257.281802 (centrala); fax 0257.212.012, 0257.228.592; e-mail:redactia.jurnalaradean@informmedia. ro, adevaruldearad@informmedia.ro, publicitate.jurnalaradean@informmedia.ro, publicitate.adevarul@informmedia.ro

Descoperit la frontieră FOTO: FAN

Prinşi cu aproape 5 kg de tutun

CURTICI. Potrivit reprezentanţilor Serviciului Teritorial al Poliţiei de Frontieră Arad, Mariana B., de 45 de ani, şi Adrian M., în vârstă de 40 de ani, ambii din Hunedoara, călătoreau cu trenul internaţional care circula pe ruta Budapesta-Braşov. În urma controlului efectuat de poliţiştii de frontieră de la Curtici, asupra celor doi s-au găsit 4,93 de kg de tutun, ambalat în 29 de cutii. Pentru că tutunul, în valoare de 1.200 de lei, depăşea limita legală de un kilogram de tutun de fumat de persoană, acesta a fost confiscat.

JA – I.C.

I-a luat foc locuinţa

ARAD. Un incendiu a izbucnit duminică la amiază pe strada Ineului. Mai precis, pompierii din cadrul ISU Arad au intervenit la unul din blocurile amplasate în spatele Uzinii Electrice, pentru a stinge un incendiu.

La faţa locului echipa de intervenţie a constatat că mobilierul din camerele unui apartament au fost cuprinse de flăcări.

În incendiu au ars scaunele din lemn, masa din lemn, precum şi alte obiecte. Focul a fost stins în proporţie de 80 la sută de către proprietar până la sosirea pompierilor.

Aceştia au intervenit rapid şi în câteva minute au lichidat focul.

Din primele cercetări se pare că flăcările au pornit de la un scurtcircuit produs la un cablu izolat necorespunzător sau defect.

Pagubele sunt în curs de stabilire. Din fericire, incendiul nu s-a soldat cu victime.

JA – I.C.

Modele negative de film

Filmul va fi prezentat elevilor FOTO: FAN

Deţinuţii din Penitenciarul Arad şi-au povestit infracţiunile într-un film ce va fi prezentat tinerilor.

ARAD. Au realizat un film pentru a arăta tinerilor consecinţele. Este vorba despre deţinuţii din Penitenciarul Arad, care au participat la realizarea unui film folosit în activităţile de prevenire şi combatare a criminalităţii în şcolile arădene. Realizatorii filmului, care se numeşte „Modele negative şi puterea de a schimba", IPJ Arad, Penitenciarul Arad şi Fundaţia Proprietenia, spun că în această peliculă persoanele private de libertate povestesc cum au ajuns să comită infracţiuni în urma cărora au ajuns în închisoare. De altfel, cei care au realizat filmul au pornit de la ideea de a ieşi din tiparele unor lecţii obişnuite de prevenire. Ei au căutat exemple şocante, emoţionante, care să atragă atenţia elevilor.

Filmul arată cum unii tineri au ajuns condamnaţi pentru crimă în urma unei altercaţii cu alţi tineri. Filmul a fost prezentat pentru prima dată vineri, dar va fi difuzat şi în şcolile arădene, în cadrul lecţiilor de prevenire a criminalităţii şi a delincvenţei juvenile.

JA – I.C.

Altfel de căldură şi în cartierul Alfa

ARAD. Cartierul Alfa a intrat şi el în campania iniţiată de Mişcarea arădeană „pentru un preţ corect la căldură".

La începutul acestui weekend, peste 50 de persoane din cartier au venit în locaţia indicată de liderii Mişcării arădene „dornici - în viziunea acestora - să ajute cum poate fiecare, la soluţionarea uneia dintre cele mai grave probleme în Arad la această oră: preţul enorm al Gigacaloriei".

După o scurtă prezentare a proiectului de hotărâre care face referire la acest proiect, de către Claudiu Cristea, cei prezenţi s-au angajat, amintindu-şi şi de ultimele cheltuieli de întreţinere, că vor susţine iniţiativa prin semnarea Petiţiei, pentru a arăta administraţiei că problema necesită rezolvare imediată. Demersul Mişcării arădene privind „preţul enorm al gigacaloriei" va continua şi în această săptămână în cartierul Confecţii.

JA- A.B.D.

Printre cele mai frumoase

ARAD. Hăşmaşul a fost inclus în ghidul oficial „Cele mai frumoase sate din România", editat de asociaţia cu acelaşi nume. Lansarea oficială a ghidului a avut loc zilele trecute, la Muzeul Satului „Dimitrie Gusti" din Bucureşti. Prezent la eveniment, primarul comunei Hăşmaş, Cornel Popa, a declarat: „Includerea în acest ghid înseamnă pentru Hăşmaş recunoaşterea fru-

museţilor sale autentice şi o şansă de a fi promovat ca şi sat turistic".

La lansarea ghidului a participat şi vicepreşedintele Consiliului Judeţean Arad (CJA), Adrian Ţolea, în calitate de reprezentant al judeţului. De altfel, CJA va semna, în viitorul apropiat, un parteneriat cu Asociaţia „Cele mai frumoase sate din România".

JA- A.B.D.

Eurocontainere pentru gunoi

ARAD. De astăzi, Sc Polaris M Holding va începe acţiunea de amplasare de eurocontainere de 1,1mc pentru colectarea selectivă a deşeurilor reciclabile.

Acestea vor fi puse în platformele gospodăreşti amenajate de către Primăria Arad în zonele: Zona Industriala Est - Blocuri ANL, Blocuri Tehno Domus, Imaşului, Abrud, P-ţa Miorita, Aleea Violeta,

Gunoi selectat FOTO: JA

P-ţa Soarelui, Aleea Borsec, str. Beiuş - Parc 23 August.

JA-M.A.

Credit de nevoi personale în lei, pentru orice. Astfel ştii de la început cât ai de plată în fiecare lună, fără nicio grijă privind cursul valutar.
Dobândă fixă: 15,79%, DAE: 16,98%**.

- 0% comision lunar de administrare credit;
- 0 lei comision de analiză dosar;
- 0% comision de deschidere şi administrare cont curent.

* Din momentul depunerii documentaţiei complete.
** Pentru un credit de nevoi personale în valoare de 10.000 RON acordat pe o perioadă de 7 ani, cu dobândă de 15,79% şi DAE este 16,98%, rata lunară este de 197,43 RON şi valoarea totală plătită este de 16.583,82 RON.
Ofertă valabilă până la 30 aprilie 2012.

www.otpbank.ro
0800 88 22 88

otpbank Avem încredere

credit de nevoi personale în LEI

Durere? Hemoroizi?
Tratament modern fără operatie!
Tratamentul RBL + Infrared Coagulation considerat cel mai eficient pe plan mondial !!!
10% reducere la tratament pentru pensionari

Varice?Ulcer Varicos?
Răni deschise?Picior Diabetic?
Tratament revoluţionar prin Terapia Hidroactivă - tehnologie germană!

Dermato-Venerologie
- **Depistarea cancerului cu Dermatoscopul Digital**
- **Tratament pentru acnee şi psoriazis (PUVA-UVA)**
- **Tratament împotriva căderii părului - Crioterapie**
- **Depistarea alergiilor prin PATCH-TESTARE**
- **Boli Venerice - Depistare şi Tratament**
- **Eliminarea aluniţelor, negilor prin Radiofrecvenţă**

Arad:
0257 213 888
LaurusMedical clinics
www.laurusmedical.ro

Ora de sport de la Complexul Gemi Sport

Programe de lucru personalizate, aparate de ultimă generaţie, consultaţii de nutriţie şi relaxare la Gemi Sport.

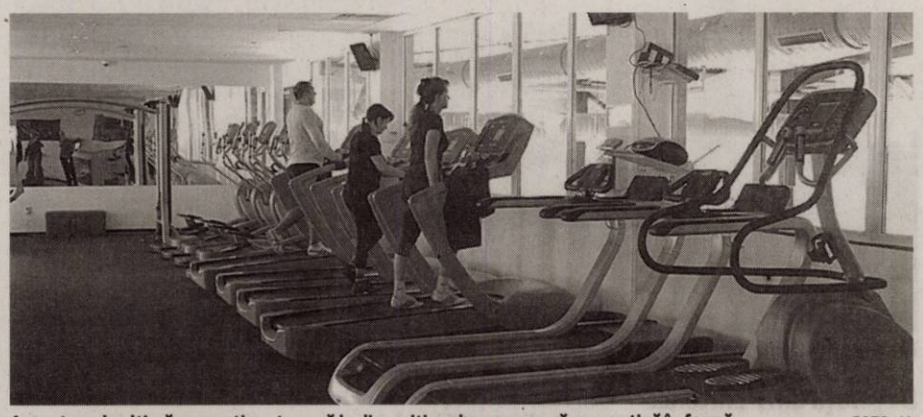

Aparatura de ultimă generaţie este pusă la dispoziţia celor care vor să se menţină în formă FOTO: JA

ARAD. Vrei să fii în formă? Primăvara bate la uşă şi ai vrea să porţi ţinute care să te pună în evidenţă? Organismul tău are nevoie să fie „revigorat"? Nu ai altă variantă decât să mergi la sală, însă, dacă ai pretenţii, alegerea trebuie făcută cu chibzuinţă. Căci cine nu ar avea nevoie de un loc în care să fie tratat cu atenţie, de îndrumări aplicate, de spaţii suficiente pentru sport, de instructori buni iar, după efort, de un spaţiu adecvat pentru relaxare? Toate astea le poţi găsi într-un singur loc în Arad: la Complexul Sportiv Gemi Sport.

O sală de aproximativ 350 mp, aerisită, luminoasă, echipată la standarde occidentale, o instalaţie de climatizare modernă, dotată cu aparatură de ultimă generaţie (tocmai a sosit un aparat unic în Arad), toate puse la dispoziţia celor care vor să se menţină în formă. 60 de aparate stau la îndemâna arădenilor pentru a-şi lucra toate grupele musculare. Şi ca să ieşi cumva din plictiseala cotidiană iar sportul să nu fie un factor de stres în plus, cei de la Gemi ţi-au pus la dispoziţie dotări adiacente de excepţie: un sistem TV-audio dedicat, garanţia unor aparate funcţionale şi moderne, vestiare mari, curăţenie impecabilă şi, desigur, instructori de fitness mereu dispuşi să-ţi dea o mână de ajutor, un sfat sau chiar să lucreze alături de tine la un program personalizat în funcţie de nevoi.

„Dacă până acum am prezentat şi dezvoltat preocupările privind ofertele legate de întreaga activitate care se desfăşoară în zona de piscine, satisfacţiile şi beneficiile pe care apa termală le aduce organismului, acum putem menţiona faptul că nu am uitat nici o clipă că organismul are nevoie şi de sport şi, de aceea, atenţia noastră s-a întreptat mereu şi spre sala de fitness. Am coroborat cele două oferte, pentru a veni în sprijinul clienţilor noştri", au ţinut să precizeze responsabilii centrului.

> Trebuie ajuns la un echilibru între sport, relaxare şi dietă, iar la Gemi Sport poţi ajunge la ţintă
> **ALIN SANDU OGARCA**

Vorbeşte specialistul

Cilenţii care trec pargul Gemi Sport pot opta pentru servicii diverse: pot alege să facă fitness pe cont propriu, sub supravegherea instructorilor, pot opta pentru un program de fitness gândit de antrenori sau pot merge până la capăt pe mâna specialiştilor din domeniu şi să aleagă un program personalizat.

Programe personalizate

„Facem programe personalizate în funcţie de obiectivele pe care şi le stabileşte fiecare client. Aceştia pot apela la un antrenor personal, în afara programelor personalizate. În funcţie de obiectivele pe care şi le-au propus, de timpul pe care îl pot aloca sportului, după întâlnirile şi interviurile purtate cu fiecare, batem în cuie un program clar de fitness. Trebuie ţinut cont de foarte multe elemente: dacă au o bază, adică dacă sunt familiarizaţi cu sportul şi au mai fost la sala de fitness, la ce nivel se încadrează - începător, mediu sau avansat, dacă doresc să-şi tonifice musculatura, să crească masa musculară, să slăbească", ne spune instructorul Alin Sandu Ogarca.

E de lucru pentru a avea un corp de invidiat şi a te simţi bine în pielea ta dar, potrivit instructorului, în trei luni rezultatele sunt vizibile. Acestea ne-a mai destăinuit că, deşi există principii legate de orele de sport, când vine vorba de sportul de performanţă, orice oră e bine venită când ai decis că trebuie să-ţi pui muşchii în mişcare.

Consultaţie pe nutriţie

Nu doar aceasta este, însă, oferta Gemi Sport. Aici, pe lângă îndrumările clare privitoare la ce aparate trebuie să lucrezi şi când, ce greutăţi trebuie folosite, în funcţie de scopul stabilit de fiecare, clienţii primesc şi indicaţii preţioase legate de modul în care ar trebui să mănânce. „O consultaţie de nutriţie dublează antrenamentul personal pe care îl punem la dispoziţia clienţilor noştri. Îi informăm, de asemenea, şi despre suplimentele nutritive pe care le pot lua pentru a-şi creşte masa musculară sau pentru a slăbi. Fără o dietă sănătoasă nu faci treabă bună şi, de aceea, le punem la dispoziţia clienţilor noştri şi aceste sfaturi. Toate au acelaşi nivel de importanţă dacă ţi-ai propus să trăieşti sănătos. Trebuie ajuns la un echilibru între sport, relaxare şi dietă, iar aici, la Gemi Sport, poţi ajunge la ţintă", susţine Alin Sandu Ogarca.

Şi relaxarea

Chiar şi cei care nu au optat pentru oferta programelor personalizate au parte de sfaturile şi ajutorul instructorilor de la Gemi: indicaţii tehnice, recomandări de exerciţii pe zile şi grupe de muşchi, dozaj, corectarea modului de lucru, modul în care trebuie combinate aparatele, dar şi momentele de sport cu cele de relaxare. Există deja clienţi care optează pentru un mixt între exerciţiile la sală, înotul în bazine şi relaxarea finală în apa termală şi la saună. Dar adevărata ofertă Gemi Sport, o poţi afla în totalitate doar călcând pragul complexului sportiv din Micălaca, Zona 300.

Au optat pentru Gemi Sport

Doina Inklovits

„Pentru mine sala aceasta este un nou mod de viaţă. Mă simt mult mai bine aici. Organismul este în mişcare iar aparatele sunt foarte bune, poţi lucra pe toate grupele musculare. Mă simt minunat aici"

Raul Bubulete

„Vin la sală aici, de patru, cinci ori pe săptămână, pentru condiţiile optime pe care le oferă - vestiare, sală de pregătire, aparate, şi pentru că am un program personalizat făcut de către unul dintre instructorii sălii"

Şuli Matei

„Mi se pare că e o atmosferă foarte liniştită că selecţia e făcută foarte bine. De accea mă simt ca şi acasă aici. Un plus constă şi în faptul că se poate cumbina sportul la sală cu bazinele cu apă termală"

Sesiune de recrutări la ELSA

Studenţii şi masteranzii Universităţii „V. Goldiş" au fost invitaţi să se înscrie în ELSA.

Înscrieri în „Asociaţia Europeană a Studenţilor la Drept" FOTO: FAN

ARAD. Departamentul de Resurse Umane a Grupului local ELSA Arad din cadrul Facultăţii de Ştiinţe Juridice a Universităţii de Vest „V.Goldiş", a organizat, zilele trecute, în Aula „Ştefan Cicio Pop", un eveniment studenţesc intitulat „This is ELSA!". La manifestare au participat studenţi şi masteranzi din cadrul Facultăţii de Ştiinţe Juridice a UVVG.

Evenimentul a constat în prezentarea organizaţiei studenţeşti ELSA (The European Law Students' Association), care este cea mai mare organizaţie internaţională, independentă, non-politică şi non-profit condusă de studenţii de la specializarea Ştiinţe Juridice.

Studentul Gică Daniel, preşedintele ELSA Arad, ne-a declarat că scopul întrunirii a fost deschiderea sesiunii de recrutări în ELSA: „Plecând de la istoricul ELSA şi amintind de numărul de membri la nivel internaţional de peste 30.000 membri în 42 de ţări europene, studenţilor şi masteranzilor Facultăţii de Ştiinţe Juridice din cadrul UVVG le-a fost prezentată viziunea ELSA. Dorim să mulţumim conducerii Universităţii de Vest «Vasile Goldiş » Arad pentru sprijinul acordat". JA-V.F.

> ELSA a fost fondată în 4 mai 1981, la Viena
> **GICĂ DANIEL**

ELSA România

Este singura asociaţie a studenţilor la ştiinţe juridice care activează la nivel naţional, reunind aproximativ 700 de membri din Arad, Bacău, Bucureşti, Cluj-Napoca, Craiova, Galaţi, Iaşi, Oradea, Sibiu şi Timişoara.

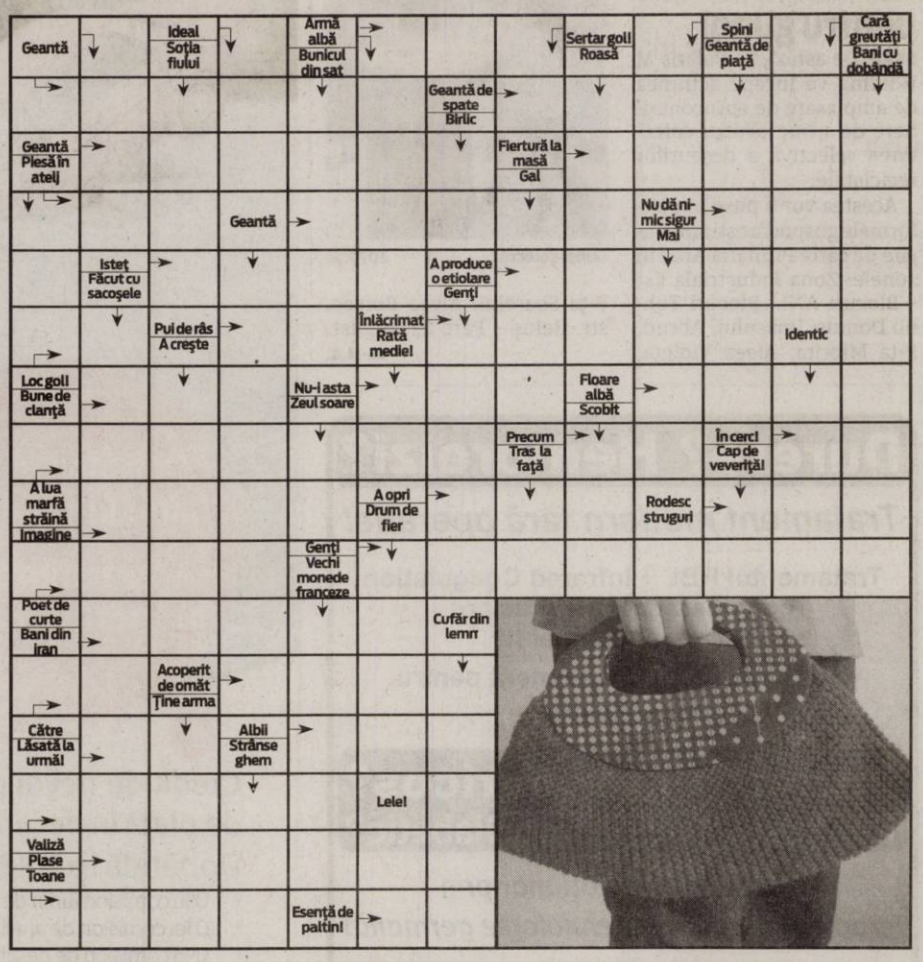

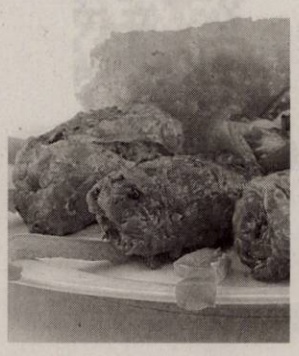

Reţeta zilei

Sărmăluţe de post cu ciuperci

INGREDIENTE: 2 verze murate, 250 g orez, 200 ml ulei, 3 cepe mijlocii, 2 ardei graşi, 500 g ciuperci, 3 roşii, cimbru, sare, piper.

MOD DE PREPARARE: Pentru sarmale de post se pregătesc foile de varză pentru umplut. Restul de varză se toacă mărunt şi se călească. Se călesc ceapa tocată mărunt, ardeiul şi ciupercile tăiate cubuleţe. Legumele se înăbuşe 15 minute, după care se adaugă orezul spălat şi scurs. Se mai lasă pe foc aproximativ 5 minute adăugându-se un pahar cu apă şi o lingură de condimente pentru sarmale. Cu compoziţia rezultată se umplu foile de varză şi se formează sărmăluţele care se aşează rânduri, rânduri. Între straturile de sarmale se pune varza tocată, cimbru şi feliile de roşii şi bulionul. Sărmăluţele de post cu ciuperci se acoperă cu apă şi se dau la fiert, la foc potrivit, timp de două ore. **Poftă bună!**

Pentru mai multe reţete intră pe www.culinar.ro

Întreruperi de curent

Marţi, 5 martie **2012. În judeţ, h 8-15:** Săvârşin(p); **h 8-16:** Pecica(p) - străzile cu nr. 100 şi 300; **h 9-15:** Şiria(p); **h 9-16:** Neudorf(p), Vladimirescu - Cartier Via Carmina, Joia-Mare(p); **h 9-17:** Tălagiu(p), Chier(p); **h 10-16:** Cuiaş; **h 10-17:** Chişineu Criş- str. Înfrăţirii (p).

Soluţia integramei din numărul precedent

O – A – CUI – U – B – TRUFIE – TANTOS – GRIS – BATISTE – DAMF – CONAC – IR – NE – RAI – CARNA – NU – PAT – FA – OE – LAIC – FI – CS – N – AMIN – MINCIUNA – ICOSAR – EC – AR – TRECUT – TROMPA – OAC – UM – OS – HORA – UMIL – R – PLEOAPE – UR – RAT – VISE – SI

Se cutremură piaţa muncii

Locurile de muncă sunt din ce în ce mai puţine, atât la nivel naţional cât şi la nivel de judeţ.

Dosarele de şomaj sunt procesate de angajaţii AJOFM Arad FOTO: JA

ARAD. Şansele angajării sunt din ce în ce mai reduse, locurile de muncă oferite de angajatori fiind tot mai puține. Agenția Județeană pentru Ocuparea Forței de Muncă Arad a raportat pentru această săptămână 163 de slujbe, la nivelul întregului județ. Ofertele sunt în mod special destinate muncitorilor necalifcați sau celor cu o calificare în domeniul confecțiilor.

Numărul locurilor de muncă din Arad este în sădere de câteva luni. Spre exemplu în luna februarie existau aproape 200 de slujbe vacante, în timp ce în decembrie 2011 numărul locurilor vacantate era de 170. În prezent, pe lângă ofertele din confecții și textile, arădenii mai au o șansă să se angajeze și pe posturi precum: agent comercial, asfaltator, șofer autocamion etc.

Raportul privind numărul șomerilor și rata șomajului pentru anul 2011 relevă faptul că ultimul trimestru al anului trecut a adus o creștere a numărului șomerilor. Astfel că, în luna decembrie a anului 2011 Aradul avea un total de 7.241 șomeri, nivel comparabil cu cel din luna iunie a anului trecut. Procentul, anul 2011 a fost încheiat cu o rată a șomajului de 3,4%, în scădere față de decembrie 2010, când Aradul avea o rată a șomajului înregistrat de 5,2 la sută.„Lista completa a locurilor de muncă vacante se poate consulta atât la sediul AJOFM Arad, cât și pe pagina de internet a Agenției, urmând link-ul: http://lmv.anofm.ro/index_lmv.php", a declarat Albert Ladislau, directorul executiv al AJOFM Arad.

Situaţia naţională

La nivel naţional sunt înregistrate 6.102 locuri de muncă, în perioada 2-8 martie 2012. Pentru cei cu studii superioare sunt oferite 453 locuri de muncă, după cum urmează: ingineri şi subingineri, proiectant inginer mecanic, inginer electrotehnist, inginer de sistem în informatic etc.

COMENTARIU

Simion Todoca

Viitorul nu sună bine

Ministrul Leonard Orban spune că, în eventualitatea destrămării Uniunii Europene, nu este exclus ca pe bătrânul continent să reapară războaiele. Evident, în perioadele de puternice crize, de sărăcie şi foamete, probabilitatea izbucnirii unor războaie este foarte mare, naţiunile puternice căutând surse de hrănire a propriilor cetăţeni. Ceea ce nu ştie, însă, sau nu spune, Leonard Orban, este faptul că, dacă Uniunea Europeană nu va deveni ceea ce s-a spus că se doreşte să fie, războaiele între ţările din interiorul său nu vor putea fi evitate. Dacă va continua politica de integrare a unor ţări cu scopul unic de a le transforma în oi bune de muls, pentru a crea surplusul de bunăstare pentru privilegiaţi, la un moment dat situaţia va deveni de-a dreptul explozivă.

> Nu modul de organizare, ci scopul existenţei UE trebuie reanalizat

Atâta vreme cât se doreşte, de către cei care au înfiinţat-o, transformarea Uniunii Europene într-un imperiu, cu siguranţă, în provinciile sărace revoltele se vor ţine lanţ. Până la un anumit moment, cu reprimarea lor vor fi însărcinate guvernele naţionale, care, însă, nu vor fi decât marionetele guvernului Europei. Poate că unele dintre ele, mai docile, pentru a-şi păstra puterea în interior şi bunăvoinţa - palpabilă material - din partea şefilor celor mari, îşi vor îneca în sânge propriile popoare. Altele, însă, s-ar putea să refuze acest lucru, să treacă de partea cetăţenilor şi să dezlănţuiască războaie de gherilă contra forţei armate europene.

Unii vor spune că bat câmpii, dar îi invit să reflecteze mai bine, să calculeze ce ne-a adus bun apartenenţa la Uniunea Europeană şi cât am fi putut face prin forţele proprii, dacă nu am fi fost obligaţi, în perioada de preaderare, să ne distrugem toate capacităţile de producţie, pentru a ajunge la cheremul puternicilor Uniunii. Am spus şi o mai spun, până când se va înţelege: nu Olanda este cea care se împotriveşte aderării României la Schengen, Olanda nu face decât să se supună ordinelor Germaniei, care consideră că România mai are ceva de distrus, ca să nu mai poată în vecii vecilor să se ridice prin forţele proprii. Iar dacă românii nu sunt în stare să se revolte nici măcar împotriva propriilor guverne, mă îndoiesc că alte naţii, cum ar fi sârbii, se vor lăsa călcate în picioare şi mulse ca oile. Restul, se poate uşor deduce.

simion.todoca@informmedia.ro

Căprar acuză PDL de ipocrizie

Dorel Căprar FOTO: JA

ARAD. PSD Arad acuză de politizare inaugurarea noului elicoter SMURD. PSD reamintește opiniei publice că „Guvernul PDL a vrut să desființeze SMURD, a încercat să îl umilească pe fondatorul acestui serviciu, Raed Arafat". „SMURD există doar pentru că oamenii au protestat și au ieșit în stradă, oameni pe care cei din PDL i-au numit viermi și ciumpalaci. La inaugurarea elicopterului SMURD, cetățenii au dat de fapt o palmă acestei guvernări, adunând o sumă semnificativă de bani pentru o instituție pe care PDL a vrut să o distrugă" - a spus Dorel Căprar, președintele PSD Arad. Social-democrații arădeni sunt de părere că plimbarea senatorului Igaș și a președintelui Consiliului Județean Arad, Nicolae Ioțcu, cu elictopterul SMURD este o dovadă a lipsei de bun simț. „Își asociază imaginea cu o acțiune civică, prin care au fost adunați bani de către românii care au gândit altfel decât ei și au vrut să ajute SMURD. O mențiune specială trebuie făcută pentru ipocritul-șef Traian Constantin Igaș. Ce a făcut senatorul Igaș, atunci când s-a decis desființarea SMURD? Nimic, cum nimic nu a făcut nici atunci când PDL a decis desființarea județului Arad și subordonarea administrativă față de Timișoara - dimpotrivă, a susținut aceste proiecte! Din fericire, în ambele cazuri au existat reacții ale cetățenilor, ale societății civile și ale USL care au oprit deciziile aberante", a spus Dorel Căprar. **JA-A.P.**

Arădeni, la grecii din Sapes

ARAD. În cadrul Proiectului Comenius, proiect finanțat prin programul de învățare pe tot parcursul vieții, sprijinit de Comisia Europeană, a avut loc, recent în Grecia, cea de-a doua mobilitate. Școala Generală nr. 5 din Arad, prezentă in acest proiect, a fost reprezentată de prof. Andreea Stănculea, prof. Ioana Tiulea și de elevele Iacob Mădălina și Buzgău Bianca. Școala gazdă, Gymnasio Diapolitismikis Ekpedefsis din Sapes (Provincia Maronia), a oferit țărilor participante (Spania, Italia, Turcia, Suedia, Olanda și România) ocazia de a cunoaște caracteristicile sistemului educațional grecesc. Elevii fiecărei delegații au prezentat fragmente din cultura și spiritualitea propriei țări. În cadrul discuțiilor de proiect s-a abordat tema următoarei întâlniri din Spania, care va avea loc în luna aprilie 2012.

Într-un proiect european FOTO: FAN

Igaş îl contrează pe Ponta

ARAD. „Un viu exemplu în acest sens este scrisoarea domnului Victor Ponta adresată premierului Ungureanu în care liderul USL se declară deranjat de faptul că Tratatul de Guvernanță Fiscală a fost semnat de către președintele României, și nu de către premierul în funcție. Lider al unei alianțe greviste, Victor Ponta își dovedește încă o dată, dacă mai era cazul, ignoranța. De mai bine de o lună, Victor Ponta evită să se pronunțe pe fondul tratatului știind, de fapt, că adevărații conducători ai USL, Ion Iliescu, Adrian Năstase și Dan Voiculescu, nu sunt de acord cu trendul european. În schimb, liderul socialist a ales să-și justifice în mod penibil absențele din Parlament, atacând o femeie. Îi solicit lui Victor Ponta să renunțe la astfel de practici, ca și la pretenția de a se pricepe la politică externă. Ar fi mult mai util dacă s-ar preocupa, întâi de toate, de o legislație privind chiulul de la serviciu, încasarea de salarii fără să muncești și obligația de a te prezenta în Parlament, unde te-au trimis românii. Dacă tânărul politician Victor Ponta ar fi avut curiozitatea să studieze legea fundamentală a statului român, ar fi putut să constate că la articolul 91 este prevăzut explicit faptul că „președintele încheie tratate internaționale în numele României, negociate de Guvern, și le supune spre ratificare Parlamentului, într-un termen rezonabil", declară Igaș. **JA-S.T.**

Traian Igaş FOTO:JA

EUROCONSULT
smart's partner

EUROCONSULT S.P.R.L. - lichidator judiciar al S.C. PLASTOTHERM S.R.L. VINDE PRIN LICITAȚIE PUBLICĂ URMĂTOARELE BUNURI:

1. **HALĂ INDUSTRIALĂ CU TEREN AFERENT, Sânleani nr. 363**
   suprafață teren 2,500mp, suprafață desfășurată 1,143mp
   Preț: 303.000 euro + TVA
2. **APARTAMENT 1 cameră, 43 mp, situat pe strada Bucegi nr. 5 bis, zona UTA**
   Preț: 16.875 euro + TVA
3. **Instalație Sigilare Mastermix Preț: 8.709,75 euro + TVA**
   Mașină tăiere Gamma Linea Preț: 22.870,50 euro + TVA
   Linie automată spălare-presare Preț: 27.669,75 euro + TVA
   Preț total: 59.250 euro + TVA

Licitația se ține în data de 07.03.2012 orele 14.00 la sediul EUROCONSULT SPRL Arad, str. I. Georgescu nr. 4A. În caz de neadjudecare licitația se va repeta, în aceleași condiții, în data de 14.03.2012, 21.03.2012 și în 28.03.2012 la ora 14:00
Înscrierea la licitație se face până în 06.03.2012, 13.03.2012, 20.03.2012 și în 27.03.2012 ora 14.00.
Cei care doresc să participe la licitație trebuie să achite garanția de participare, care este 10% din valoarea bunului/bunurilor.
Informații privind condițiile de participare la licitații și caietul de sarcini se pot obține la sediul EUROCONSULT SPRL ARAD 310087 Ion Georgescu nr. 4 A.
Tel. 0257-257143; 0357-100143; 0722-453473. E-mail : office@euroconsult.ro

(818666)

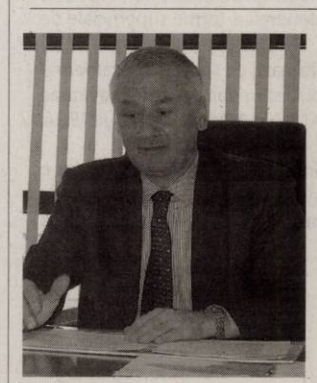

Gheorghe Alda FOTO: JA

Reconversie anulată

ARAD. Agenția de Plăți și Intervenție pentru Agricultură (APIA) - Centrul județean Arad a anunțat, prin directorul executiv Gheorghe Alda, că sesiunea de depunere a planurilor individuale de restructurare/ reconversie a plantanților viticole a fost anulată. „Prin Ordinul nr.35/20.02.2012 al Ministrului agriculturii și dezvoltării rurale se anulează sesiunea pentru campania 2012-2013 și 2013-2014 (perioada de depunere 1 martie - 10 iunie)", ne-a informat Alda. Pe de altă parte, însă, planurile individuale și cererile pentru solicitarea acestui ajutor comunitar depuse anterior acestei perioade sunt valabile urmându-se procedurile de finalizare și verificare a măsurilor eligibile. **JA-A.P.**

CAP-ul din Vinga, prădat de hoţi

VINGA. Doi bărbaţi, de 23 şi 28 de ani, sunt suspecţii principali ai poliţiştilor din Vinga în cazul unui furt. Poliţiştii spun că, în perioada octombrie 2011-februarie 2012, Ovidiu V. şi Florin V. au furat, dintr-un grajd al fostului CAP Vinga, 35 de matriţe din metal pentru confecţioant bolţari, o cisternă metalică de 5 tone, fierul care împrejmuia boxele pentru animale şi 10 aparate automate pentru adăpat. **JA – I.C.**

Fără acte pentru lemne

LIPOVA. Agenţii de poliţie au prins în trafic un bărbat care transporta lemne fără a avea acte. „Silvius M., de 53 de ani, din Lipova, a fost depistat în timp ce transporta cu un autoturism marca Dacia, aproximativ 1 metru steri de material lemnos specia cer, fără a prezenta acte legale de transport", au declarat reprezentanţii IPJ Arad. Bărbatul a fost amendat, iar lemnul a fost confiscat. **JA – I.C.**

Oamenii legii i-au amendat şi le-au confiscat marfa FOTO: I.C.

Flori şi mere, confiscate

PECICA. Poliţiştii din Pecica, cu sprijinul Serviciului de Informaţii şi Protecţie Internă Arad, au descoperit aproape 2.000 de kg de mere şi peste 4.000 de fire de flori, transportate ori deţinute ilegal. Conform oamenilor legii, "Florentin P., de 27 de ani, din Timişoara, transporta cu o autoutilitară marca Iveco, pe raza oraşului Pecica, 1.850 de kg de mere fără a poseda acte de proveniență. De asemenea, a mai fost depistată şi Simina L., de 37 de ani, din Turda, care transporta, cu un autoturism marca Volkswagen Sharan, 4.320 de flori destinate comercializării, fără a îndeplini condiţiile legale pentru a desfăşura acte comerciale". Poliţiştii au mai spus că în ambele situaţii s-a aplicat câte o sancţiune în valoare de 1.000 de lei, iar mărfurile au fost confiscate. **JA – I.C.**

Elicopter nou pentru Arad

Punctul de operare SMURD Arad are un elicopter nou primit de această dată de la Ministerul Sănătăţii.

Elicopterul primit de la Ministerul Sănătăţii a aterizat la Arad FOTO: JA

ARAD. Veşti bune pentru urgenţele din Arad. Punctul de operare aeriană SMURD de la Aeroportul Internaţional Arad, care deserveşte şase judeţe, are în dotare începând de sâmbătă, 3 martie, un elicopter nou. Elicopterul este achiziţionat de Ministerul Sănătăţii şi, potrivit oficialilor locali, îl va înlocui pe cel al Ministerului Administraţiei şi Internelor, care a acţionat din noiembrie 2011 în judeţul nostru (acesta fiind momentul de la care baza aeriană a devenit operaţională).

Noul elicopter, EC 145, care a devenit operaţional începând de sâmbătă, valorează 6 milioane de euro, banii provenind din donaţiile făcute la Fundaţia pentru SMURD.

„EC145 este unul dintre cele mai performante elicoptere din clasa elicopterelor uşoare. Este dotat cu avionică de ultimă generaţie, care permite o navigaţie în siguranţă. Partea de aerodinamică şi de motorizare fac din el un elicopter de top. A costat peste 6 milioane de euro cu toată aparatura medicală şi dotările aferente. Este cumpărat de Ministerul Sănătăţii şi transferat Ministerului de Interne pentru operare. Elicopterul a stat 50 de ore în teste", a precizat generalul de brigadă Dorel Grădinaru, şeful Inspectoratului General al Aviaţiei.

Fostul ministru al Administraţiei şi Internelor, senatorul Constantin Traian Igaş, a fost prezent pe aeroport cu această ocazie şi a efectuat un zbor cu noul elicopter SMURD, alături de Nicolae Ioţcu, preşedintele Consiliului Judeţean Arad. „Astăzi am făcut o cursă până la Spitalul Judeţean Arad. Am aterizat împreună cu preşedintele Consiliului Judeţean în curtea unităţii medicale pentru a vedea care sunt condiţiile de intervenţie şi am constatat că sunt bune. Încă se mai lucrează la amenajarea platoului pentru aterizare-decolare din curtea spitalului dar, practic, în momentul de faţă se poate opera fără niciun fel de probleme în curtea spitalului", a spus Traian Igas.

Urgenţele, la modernizat

Şi preşedintele CJA, Nicolae Ioţcu, a venit sâmbătă cu veşti bune: în prima jumătate a acestui an, vor începe investiţiile finanţate din bugetul judeţului pentru modernizarea Unităţii de Primire Urgenţe a Spitalului Judeţean. Proiectul, de 260.000 de lei, cuprinde atât extinderea UPU, cât şi amenajarea platformei pentru aterizarea-decolarea elicopterului.

ADRIANA BARBU DĂNILĂ
adriana.barbu@informmedia.ro

Bilanţ SMURD

Prefectul Călin Bibarţ a făcut, la rându-i, un bilanţ al intervenţiilor elicopterului SMURD din luna noiembrie 2011 şi până în prezent: „De la inaugurarea punctului de operare, elicopterul MAI a intervenit la 53 de cazuri, dintre care 16 în intervalul noiembrie – decembrie 2011 şi 37 în ianuarie – februarie 2012. S-a operat pe raza judeţelor Arad, Timiş, Bihor, Hunedoara şi Caraş Severin. După cum se poate vedea din statistici, elicopterul şi-a dovedit din plin utilitatea pentru toată zona de vest".

Astăzi, într-o eră dominată de grija pentru estetică, lantul de clinici LAURUS MEDICAL îşi propune să previnâ medical, să educe pacientul şi să-l trateze conform standardelor internaţionale dermatologice.

A alege între frumuseţe şi necesitate astăzi, în primul rând este o dovadă de respect şi de grijă pentru pacient. Cabinetele sunt dotate cu o aparatură de înaltă performanţă, cum ar fi dermatoscoape digitale de ultimă generaţie, echipamente pentru PUVA-terapie, aparatură de radiofrecvenţă.

Pacientul este privit în ansamblu şi suferinţele lui sunt corelate atunci când medicul stabileşte tratamentul, alegând între beneficii şi risc.

Cea mai mare rată de afecţiuni alergice cutanate este observată în perioada de primăvară. Dacă este prima dată şi o reacţie alergică este suspectă, explorarea alergologică de tip PATCHTESTARE este necesară pentru a determina cauza reacţie alergice şi a erupţiilor cutanate ulterioare.

În tratamentul modern de ambulator al psoriazisului este mult utilizată la ora actuală terapia PUVA (psoraleni plus UVA) care constă în expunerea întregului corp la ultraviolete artificiale de lungime de undă A (puţin agresive) după administrarea prealabilă de psoraleni, substanţe fotodinamice care se depun preferenţial în plăcile psoriazice şi potenţează efectul benefic al radiaţiei UVA. Rezultate terapeutice excelente pot fi obţinute cu remisie la aproximativ 90% dintre cazuri, după 15-25 şedinţe. PUVA mai poate fi folosită ca tratament adjuvant în limfomul cutanat cu celule T, dermatita atopică forma severă, lichenul plan, mastocitoza cutanată, vitiligo, ca şi tratament de prevenţie în fotodermatoze.

CRIOTERAPIA este folosită în afecţiunile dermatologice la tratarea cicatricilor superficiale apărute în acnee, verucilor, ciupercilor, granuloamelor, verucilor seboreice, acneei chistice, cheloidelor, acnea juvenilă şi rozacee, teleangiectaziile, condilomatozele, căderea părului şi are şi o contribuţie importantă în tratarea unor cazuri uşoare de cancer de piele. Avantajele acesteia sunt un disconfort minim (înţepătură până la uşoară durere), o toleranţă bună a pieliii (chiar şi pentru copii), lipsa sângerărilor şi a îngrijirilor postoperatorii, riscuri minime de cicatrizare şi absenţa anesteziei.

Depistarea cancerului de piele cu rol de prevenire, depistare a leziunilor precanceroase şi canceroase, dar şi de soluţionare a cazurilor nou descoperite se face prin DERMATOSCOPIE DIGITALĂ. Mare parte dintre leziunile diagnosticate sunt provocate de expunerea îndelungată şi neprotejată la soare. Fiecare pacient consultat va fi informat asupra riscului expunerii exagerate la radiaţiile ultraviolete, a modalităţii de autoexaminare a tegumentelor, a aspectului macroscopic al tumorilor cutanate şi asupra metodelor terapeutice existente.

Prelevarea de biopsii cutanate şi mucoase sunt prelucrate şi diagnosticate în cadrul Institutului Victor Babeş din Bucureşti.

Tratamentul cu RADIOFRECVENŢĂ asigură rezultate de o calitate superioară şi cea mai rapidă vindecare. Cu acest echipament tratăm: papiloame, vegetaţii venerice, keratoze seboreice, forme superficiale de cancer, inclusiv vasculare.

Ce trebuie să ştie pacientul despre acnee? Vestea bună este că se tratează cu succes, . tratamentul neîntrerupt este esenţial! Tratamentul local şi cel general ţin cont de tipul leziunilor, dar şi de gravitatea acestora. Îngrijirea cosmetică în acnee, prin TRATAMENT SEBOREGULATOR ŞI PEELING CU FRUCTE, va imbunatatii calitatea vieţii pacienţilor.

Ne puteţi găsi pe strada Corneliu Coposu nr. 24 C, vis-á-vis de Consiliul Judeţean Arad. Pentru o programare în vederea unui consult răspundem la numerele de telefon 0257/213888 şi 0728857720 (de luni până vineri, între orele 08-20 şi sâmbăta între orele 08-12), iar pentru alte informaţii puteţi accesa şi pagina web www.laurusmedical.ro.

Vă aşteptăm cu încredere în clinica noastră.

Neamţiu Victor
Medic specialist
dermato-venerologie

(818834)

Fundaţia „Egon şi Ann Diczfalusy" şi Universitatea de Vest „Vasile Goldiş" organizează cel de-al VI-lea Simpozion Internaţional Ştiinţific Diczfalusy

Prof. univ. dr. Aurel Ardelean, rector al Universităţii de Vest „Vasile Goldiş" din Arad a primit vineri, 02.03.2012, vizita unei delegaţii conduse de profesorul György Bártfai, preşedinte al Fundaţiei „Egon şi Ann Diczfalusy" cu sediul în Szeged şi profesor de obstetrică-ginecologie în cadrul Facultăţii de Medicină a Universităţii din Szeged, Scopul vizitei a fost de a pregăti desfăşurarea celui de-al VI-lea Simpozion Internaţional Ştiinţific „Egon and Ann Diczfalusy", care se va desfăşura, în perioada 8-10 noiembrie, la Arad, în parteneriat cu Universitatea de Vest „Vasile Goldiş". Simpozionul se încadrează în manifestările organizate de UVVG în acest an sub genericul „Vasile Goldiş - 150 de ani de la naştere" şi sărbătorirea a 200 de ani de Preparandia în Arad.

Fundaţia „Egon and Ann Diczfalusy", poartă numele profesorului emerit Egon Diczfalusy de la Institutul Karolinska din Stockholm (Suedia). Profesorul Egon Diczfalusy este doctor Honoris Causa al Universităţii de Vest „Vasile Goldiş" şi a descoperit şi caracterizat unitatea feto-placentară, demonstrând pentru prima dată că steroidogeneza în timpul sarcinii este consecinţa unei interacţiuni strânse între organismele materne şi fetale, prin intermediul placentei.

Fundaţia are ca obiectiv a tinerilor cercetători, medici, biologi, geneticieni, dar şi a tinerilor studenţi dornici de afirmare. Fundaţia promovează tineri cercetători pe care îi consideră potenţiali laureaţi ai premiilor Nobel prin distincţiile pe care le acordă. În fiecare an, Fundaţia acordă Premiul „Young Scientist Award" unui tânăr cercetător cu vârstă de până la 40 de ani şi Medalia „Diczfalusy" în semn de recunoaştere a întregii activităţi ştiinţifice unui membru marcant al comunităţii ştiinţifice internaţionale.

Prof. György Bártfai a precizat că misiunea fundaţiei este de a transmite informaţiile tinerilor oameni de ştiinţă. „Pentru aceasta invităm la întâlnirile noastre binecunoscuţi oratori şi oameni de ştiinţă recunoscuţi pe plan internaţional. Astfel, oferim posibilitatea tinerilor doctori şi cercetători să-şi construiască o apropiată colaborare şi de a învăţa cât mai multe lucruri de la generaţia mai veche. Avem o tradiţie în buna colaborare cu Universitatea de Vest „Vasile Goldiş" din Arad şi cu medicii care lucrează la spitalele de aici, iar Aradul este un centru cultural şi economic al acestei regiuni".

Conf. univ. dr. Gheorghe Furău, şeful catedrei de obstetrică – ginecologie, din cadrul Facultăţii de Medicină, Farmacie şi Medicină dentară a Universităţii de Vest „Vasile Goldiş", ne-a declarat că cel puţin trei sferturi dintre tinerii cercetători, sub vârsta de 35 de ani, vor susţine lucrări ştiinţifice de valoare. „Acum doi ani, la Stockholm, au participat tineri cercetători din Europa şi din întreaga lume. Între Universităţile tradiţionale din Heidelberg, Szeged, Budapesta, Praga, Berlin, Stocholm, au fost prezenţi şi tineri din Universitatea noastră, care ne-au reprezentat cu o deosebită cinste şi a fost o onoare pentru noi să vedem numele Universităţii noastre pe lista participanţilor".

Prof. univ. dr. Aurel Ardelean, rectorul Universităţii de Vest „Vasile Goldiş", a subliniat: „Universitatea noastră are o colaborare fructuoasă de câţiva ani cu Fundaţia „Egon şi Ann Diczfalusy" şi a fost onorată să acorde cea mai înaltă distincţie academică, de Doctor Honoris Causa profesorului emerit Egon Diczfalusy, care este unul dintre fondatorii ginecologiei moderne, europene şi chiar mondiale. Suntem onoraţi de invitaţia adresată de Fundaţia „Egon şi Ann Diczfalusy" de a organiza împreună un simpozion internaţional ştiinţific pe teme de învăţământ ginecologic în luna noiembrie mai ales că se adresează în special tinerilor cercetători care vor prezenta lucrări ştiinţifice. Aş vrea să amintesc faptul că, în luna iunie anul trecut, Universitatea noastră a organizat împreună cu Universitatea din Szeged un simpozion internaţional de biologie celulară şi moleculară, care a avut un mare răsunet atât în cele două ţări, cât şi în străinătate".

RECLAME

Sport

„Naţionalele de volei pe plajă vor avea loc de Zilele Aradului, pe Ştrandul Neptun

Viorel Bitang, director CS Municipal

3

este locul ocupat de Paul Mladin în proba de dublu mixt din cadrul Campionatului Naţional de tenis de masă pentru juniori. La competiţia găzduită de oraşul Slatina, sportivul arădean legitimat sub culorile CS Municipal a făcut pereche cu Teodora Ciulică (CSM Giurgiu). Mladin a dedicat medalia de bronz antrenorului Cristi Dodean.

Încă o finală organizată de CS Municipal

ARAD. Nici bine nu s-au încheiat ecourile legate de cele două locuri cinci obţinute de echipele de seniori şi juniori ale ProVolei Arad, că prof. Radu Sabău se gândeşte la „naţionalele" de volei pe plajă. Graţie implicării CS Municipal, cu sprijinul Primăriei Arad, tricourile de campioni naţionali pe 2012 se vor acorda pe nisipul de la Ştrandul Neptun, unde tandemul Mascovits - Abrudan (CSM Arad) pornnesc cu prima şansă. **JA-D.S.**

O victorie, cât o finală!

La capătul unui meci dramatic, decis în prelungiri, ICIM Univ Goldiş a mai făcut un pas spre locul doi.

ALBA IULIA. Au crezut în şansa lor, s-au mobilizat exemplar, au fost o adevărată familie. Toate acestea pentru un singur scop: revanşa. Campioanele de la ICIM Univ Goldiş, zgândărite în orgoliu, au avut ambiţia de a câştiga duelul cu principala contracandidată la un loc în marea finală, LPS Alba Iulia.

A fost un meci nerecomandat cardiacilor, cu dese răsturnări de scor, în care şansa a surâs, în prelungiri, echipei care a avut o viteză în plus. Istoria s-ar fi putut scrie în timpul regulamentar, dacă Ancuţa Stoenescu n-ar fi prins o zi de excepţie la aruncările de trei puncte (şase reuşite), iar replica campioanelor, la acelaşi procedeu de aruncare, nu ar fi fost una dezastruoasă (4%, procentaj).

Finalul a fost unul pe contre: 49-42 (min. 31), 57-61 (min. 39), 61-61 (min. 40), cu două libere semnate Parker în ultimele secunde.

Dar, în prelungiri, echipa mai proaspătă a făcut legea şi a învins. **JA - D.S.**

Stanecia Graham a fost la înălţime, dominând lupta sub cele două panouri FOTO: C. ANDRA

LPS Alba Iulia - ICIM Univ Goldiş Arad 67-72

Pe sferturi: 13-16, 21-11, 11-15, 16-19, plus 5-11, în prelungiri)
Marcatoare: Alba Iulia: Stoenescu 20 (6), Parker 17, Tobin 13, Abramzon 6, Salley 6. ICIM: Graham 25, Milovanovic 17, Green 10, Campbell 7, Toma 7, Brosovszky 6 (1). **Arbitrii:** Laszlo Bukaresti (Sovata) şi Gabriela Istvan (Timişoara). Delegat FRB: Alina Moanţă (Bucureşti).

Campioanele de la ICIM au prima şansă la locul doi

ARAD. Nu mai stau la mâna altora. Pentru a-şi atinge obiectivul, acela de a juca finala C.N. de baschet feminin, campioanele de la ICIM Univ Goldiş trebuie doar să câştige meciurile rămase până la finele sezonului regulat. Misiune uşurată şi de faptul că adversarii care le-ar putea ridica probleme, gen Tg. Mureş, Sportul ori Alexandria, vin la Arad, unde minunatul public - cum s-a întâmplat şi cu cei 30 de admirabili suporteri prezenţi la Alba Iulia - este al 6-lea jucător al echipei. **JA-D.S.**

Dulcele gust al revanşei

ALBA IULIA. Tehnicianul echipei arădene, Dan Moraru, a trăit la intensitate maximă finalul partidei cu LPS Alba Iulia. Extenuat, dar fericit, mantaua de vreme rea de pe banca echipei campioane a spus: „Chiar dacă Alba Iulia are un lot mai valoros ca al nostru (!?), pregătirea fizică bună şi faptul că fetele au respectat, în mare măsură, ce le-am zis, a decis învingătoarea. Diferenţa a fost făcută de un atac bine structurat şi variaţii în apărare. Puteam să pierdem acest meci, dar şi să-l câştigăm fără să ajungem în prelungiri, dar totul e bine, când se termină cu bine". **JA-D.S.**

Dan Moraru FOTO: JA

Câte o faţă în fiecare repriză

UTA a condus pe CS Vladimirescu, la pauză, la scor de forfait, dar apoi era la un pas să fie egalată.

HORIA. Meciul care se dorea a fi ultimul test înaintea returului (pe când acesta nu se ştia că va fi amânat) pentru UTA, în compania celor de la CS Vladimirescu, a arătat două feţe ale elevilor antrenaţi de Roland Nagy şi Dan Stupar. În prima repriză, aceştia au zburdat pe teren şi - la pauză - era deja 3-0 (de fapt, după 28 de minute de joc), goluri Purece, Calvin şi Miron. Din păcate, după odihnă, pe fondul mai multor schimbări, utiştii au cedat complet iniţiativa, au făcut greşeli nepermise, în special în apărare, iar CS Vladimirescu atât parcă a aşteptat. Rus a redus din handicap, după ce i-a luat faţa lui Manea (min. 55), iar Banilievici a dus scorul la 3-2, cu capul, nemarcat, din careu. Haosul a continuat, Rus şi Homorogan puteau egala, iar pe final Capătă a ratat şi el o mare ocazie. UTA i-a avut în teren pe următorii: Cioară (min. 46 - Amadio) - Calvin (min. 46 - Manea), Pocuca (min. 60 - Pascariu), Gligor, Siminic (min. 46 - Nădăban) - Purece, Ignea (60 Varga), Bucur (min. 46 - Bălan), Neagu (min. 75 - Siminic) - Mara - Miron (min. 46 - Sitoe, min. 78 - Capătă). **JA – L.S.**

Calvin, marcatorul surpriză FOTO:L.S.

Nervi întinşi la maximum

HORIA. S-a dovedit, încă o dată dacă mai era nevoie, că nimănui nu-i place să piardă, iar lui Roland Nagy cu atât mai puţin. Tehnicianul UTA-ei a fost „foc şi pară" pe arbitrajul de la „amicalul" cu CS Vladimirescu, l-a admonestat pe asistentul Puicea, dar a „sărit şi la gâtul" jucătorilor.

„După o repriză bună, în care ne-am exprimat aşa cum trebuie, jucătorii au dat dovadă de lipsă de concentrare şi responsabilitate, în partea secundă. Acest lucru nu trebuie să se întâmple la niciun scor şi cu niciun adversar. Neau enervat şi arbitrii pe final, când lucrurile s-au precipitat" - a spus Nagy. **JA – L.S.**

Amicale, la foc automat

ARAD. E vremea ultimelor retuşări în perspectiva reluării sezonului fotbalistic de primăvară.

Amânat şi răs-amânat în eşaloanele doi şi trei, partea a doua a campionatului 2011-2012 va fi unua extrem de comprimată, pentru a se încheia înainte de plecarea federalilor - în concediu - la europenele ce se vor desfăşura în Polonia şi Ucraina.

În schimb, dacă nu intervine neprevăzutul, caravana Ligii IV şi Campionatul Judeţean Onoare vor porni la drum la sfârşitul acestei săptămâni.

Va prezentăm în continuare câteva din ultimele rezultate consemnate de echipele de fotbal arădene în amicalele disputate în ultimele zile: CS Vladimirescu - Şoimii Pâncota 1-2, Semlecana Semlac- Victoria Zăbrani 10-1 (Pei-3, Herlo-3, Topan, V. Gabor, S. Gabor, Danca, respectiv, Hodan), CS Ineu - Naţional Sebiş 1-2 (Malancu, respectiv, Francescu, Şuteu), CS Vladimirescu - AS Dumbrăviţa, jud. Timiş 3-2 (Horvath-2, Martocean), Frontiera Curtici - CS Ineu 0-2 (Malancu-2), Naţional Sebiş - Auto Timişoara 4-0 (Băd, Bozian, Dîrvaru, Nicolau), Gloria Arad - Dudeştii Vechi, jud. Timiş 1-0 (Sălăjan).

IA-D.S.

Firma **GDS Manufacturing Services SA**

angajeaza

Operator control vizual
Cerinte:
- capacitate vizuala optima, indemanare, inclinatie spre lucrul fin,
- disponibilitate de a lucra pe 3 schimburi,
- cunostinte in electronica constituie avantaj
- absolvent liceu

Operator asamblare manuala
Cerinte:
- absolvent liceu sau scoala profesionala ,
- capacitate vizuala optima, indemanare, inclinatie spre lucrul fin,
- disponibilitate de a lucra pe schimburi, disponibilitatea la ore suplimetare.

Operator teste
Cerinte:
- dexteritate in flosirea calculatorului
Cunostinte minine/medii de limba engleza constituie avantaj
- disponibilitate de a lucra pe 3 schimburi, ore suplimentare
- absolvent liceu

Tehnician reparator
Cerinte:
- cunostinte electronica analogica si digitala
- familiarizat cu utilizarea instrumentelor de masura electronice (multimetru)
- studii medii cu profil tehnic
- simt tehnic
- spirit de observatie, precizie, disponibilitate de a lucra pe 3 schimburi.

Team leader
Cerinte:
- studii medii
- limba engleza si italiana nivel mediu constituie avantaj
- atitudine hotarata, spirit de conducere
- experienta in munca cu persoane in subordine constituie avataj

Oferim:
- bonuri de masa, ore suplimetare platite dublu, transport asigurat/decontat, spor de noapte 25%.

Personele interesate sunt rugate sa se prezinte la sediul firmei :Str.I, Nr.9,Cartier Zona Industriala Vest, AP 11-15 (in curte la EuroImobiliare) sau sa ne contacteze la nr de tel 0357/420928 fax.0357/420929 sau pe adresa de mail recrutare@gds.com.

(818813)

CASA DE INSOLVENȚĂ RAVA SPRL
în calitate de lichidator judiciar
ANUNȚĂ TOȚI CREDITORII DEBITORULUI
SC ARVECO SRL

cu sediul social în Arad, Str. Zimbrului, Nr. 55, Jud. Arad, CUI 1691931, J02 /730 /1991, că față de această societate a fost dispusă intrarea în faliment prevăzută de Legea nr. 85/2006, prin Sentinta Civilă nr. 384 pronunțată în data de 15.02.2012 de către Tribunalul Arad, secția Civilă, în dosarul nr. 1154/108/2011*.

Termenul limită pentru înregistrarea cererii de admitere a creanțelor asupra averii debitorului este data de **30.03.2012.** În temeiul art. 76 alin.(1) din Legea privind procedura insolvenței, nedepunerea cererii de admitere a creanței până la termenul menționat atrage decăderea din drepturi privind creanța/creanțele pe care le deținești împotriva debitorului. Termenul limită pentru verificarea creanțelor, întocmirea, afișarea și comunicarea tabelului suplimentar al creanțelor este data de **25.04.2012**. Termenul de depunere a contestațiilor pentru definitivarea tabelului consolidat este data de **11.05.2012.** Termenul de întocmire a tabelului definitiv consolidat este data de **21.05.2012.**

Debitorul **SC ARVECO SRL** are obligația ca în termen de 10 zile de la deschiderea procedurii să depună la dosarul cauzei documentele prevăzute la art. 28 alin. (1) din Legea privind procedura insolvenței.

Informații suplimentare la tel. (0357)428.897 sau la sediul profesional al lichidatorului judiciar **CASA DE INSOLVENȚĂ RAVA SPRL** *situat în Arad, Str. Salacz Gyula (fosta Str. Măcinului), Nr. 3A, Jud. Arad.*

(818605)

CASA DE INSOLVENTA RAVA SPRL,
in calitate de lichidator judiciar al **SC D & DAN SRL,**
desemnat de Tribunal Arad, in dosarul 787/108/2007, vinde, prin:

licitație publică deschisă, cu strigare

Depozit și birouri cu suprafata construita de 426 mp, terenul aferent proprietatii este de 1193 mp, in extrasul de CF 8120 Ineu, cu nr. Top.687.2853/49/a/2/1, situat in intravilanul localitatii Ineu.

Pretul de pornire a licitatiei este de 135.000 lei.
Pretul mentionat nu contine TVA.
Garanția pentru participare la licitație este 10 % din valorea bunurilor si se va depune in contul **RO75 BUCU 5750 1760 2511 RO01** deschis la banca Alpha Bank.
Licitația va avea loc în data de **27.03.2012** ora 14 la sediul lichidatorului **CASA DE INSOLVENTA RAVA SPRL** din Arad, Str. Szalacz Gyula, nr.3/A.
Înscierile și achitarea garanției de înscriere la licitație se pot efectua până în ziua premergatoare licitației, ora 14.
Menționăm că se pot înregistra oferte de cumpărare la sediul lichidatorului judiciar oricând, în vederea negocierii directe.
Informații suplimentare la tel.0728890030 și 0357-428897,sau la sediul profesional al lichidatorului judiciar **CASA DE INSOLVENTA RAVA SPRL** *situat in Arad str Szalacz Gyula, nr.3/A.*

(818607)

CASA DE INSOLVENȚĂ RAVA SPRL
în calitate de lichidator judiciar
ANUNȚĂ TOȚI CREDITORII DEBITORULUI
SC TMS RO SRL

cu sediul social în Arad, Str. Poetului, Nr. 1C, Hala nr. 1, Jud. Arad, CUI 10064494, J02 /663/1997, că față de această societate a fost dispusă intrarea în faliment prevăzută de Legea nr. 85/2006, prin Sentinta Civilă nr. 390 pronunțată în data de 15.02.2012 de către Tribunalul Arad, secția Civilă, în dosarul nr. 3188/108/2011*.

Termenul limită pentru înregistrarea cererii de admitere a creanțelor asupra averii debitorului este data de **30.03.2012.** În temeiul art. 76 alin.(1) din Legea privind procedura insolvenței, nedepunerea cererii de admitere a creanței până la termenul menționat atrage decăderea din drepturi privind creanța/creanțele pe care le deținești împotriva debitorului. Termenul limită pentru verificarea creanțelor, întocmirea, afișarea și comunicarea tabelului suplimentar al creanțelor este data de **25.04.2012**. Termenul de depunere a contestațiilor pentru definitivarea tabelului consolidat este data de **11.05.2012.** Termenul de întocmire a tabelului definitiv consolidat este data de **21.05.2012.**

Debitorul **SC TMS RO SRL** are obligația ca în termen de 10 zile de la deschiderea procedurii să depună la dosarul cauzei documentele prevăzute la art. 28 alin. (1) din Legea privind procedura insolvenței.

Informații suplimentare la tel. (0357)428.897 sau la sediul profesional al lichidatorului judiciar **CASA DE INSOLVENȚĂ RAVA SPRL** *situat în Arad, Str. Salacz Gyula (fosta Str. Măcinului), Nr. 3A, Jud. Arad.*

(808613)

CASA DE INSOLVENTA RAVA S.P.R.L.
în calitate de lichidator judiciar al **SC DELFIN TUR SRL**
desemnat de Tribunalul Arad, în dosarul 3857/108/2008, vinde, prin

licitație publică deschisă, cu strigare :

Teren intravilan cu constructii in suprafata de 3.820mp situat in localitatea Pecica, nr.FN, jud Arad , inscris in CF 7283, nr.top.2613-2626/2/13/1, la pretul de pornire de 126.447 RON.

Pretul mentionat nu contine TVA.
Garanția pentru participare la licitație este 10% din valoarea imobilului.
Licitația va avea loc în data de **28.03.2012** ora 14. la sediul lichidatorului **CASA DE INSOLVENTA RAVA SPRL** din Arad, Str. Salacz Gyula, nr.3A.
Înscierile și achitarea garanției de participare la licitație se pot efectua până în ziua premergatoare licitației, ora 14.
Menționăm că se pot înregistra oferte de cumpărare la sediul lichidatorului judiciar oricând, în vederea negocierii directe.
Informații suplimentare la tel.0728890030 și 0357428897 sau la sediul profesional al lichidatorului judiciar **CASA DE INSOLVENTA RAVA SPRL** *situat in Arad str Salacz Gyula, nr.3A.*

(818608)

Luk Motors Arad
Dealer autorizat Kia Motors
Angajeaza
vopsitor auto cu experienta
Informatii la telefon: 0752 03 50 60

(807825)

S.C. **LAZAR** & **SOHNE** S.R.L.
ANGAJEAZA:
FEMEIE DE SERVICI PENTRU BIROURI.
Informatii la sediul firmei, Arad, Cal.6 Vanatori, nr.1-3.

(814840)

aradjob.ro

EVIDENȚIAZĂ-TE!

Talon valabil până în 31 martie 2012

Text: **DATA apariției:**.....

.....

.....

.....

.....

.....

.....

.....

Date personale:

Nume şi Prenume:

Telefon:

Buletin de identitate:

TALON + PREȚUL CATEGORIEI AFERENTE

Anunțurile se preiau zilnic, la ghişeu, până în ora 16^{00}, după această oră, se pot prelua doar prin intermediul sistemului online de preluare al anunțurilor disponibil pe www.jurnalaradean.ro . Anunțurile de mică publicitate din Jurnal Arădean se publică pe baza talonului din ziar
Redacția nu își asumă responsabilitatea pentru conținutul anunțurilor de mică publicitate!

JURNAL ARĂDEAN

Pantofii acestei primăveri

Deşi vremea nu ne permite încă să purtăm pantofi, în magazine sunt deja aliniate şi ne aşteaptă colecţiile de primăvară-vară 2012. Nu este grabă şi, de fapt, nici nu este cazul să îţi cumperi sandale, însă poţi să începi căutarea unei perechi de pantofi. Noi îţi prezentăm câteva modele de pantofi în tendinţele acestui sezon şi sperăm că o să-ţi găseşti măcar o pereche care să se potrivească stilului tău.

Revine vârful ascuţit

CLASIC. Pantofii eleganţi, cu toc subţire şi vârf ascuţit renasc în modă. Se menţin liniile clasice arhicunoscute, înălţimea tocului diferă, însă culorile sunt în primul rând neutre: alb, negru, maro sau nude (bej, crem, gri).

Pantofii din piele de reptilă

NEMURITORI. O altă tendinţă care îşi revendică nemurirea este pielea de reptilă, care se regăseşte atât sub formă de inserţii cât şi pe întregul pantof. Culorile preferate sunt griul şi nuanţele de maro, dar regăsim şi nuanţe nude sau alb.

Tocul gros, în ţinuta office

RETRO. Influenţele retro îşi menţin şi în 2012 forţa, chiar dacă nu aşa de intens ca în celelalte sezoane. Însă ne putem bucura de pantofii cu toc gros, în linii retro, cu detalii simple şi feminine, perfecţi pentru ţinute office savuroase.

Modele convertibile

TRANSFORMERS. Inventivitatea creatorilor de pantofi pare că nu cunoaşte graniţe. Ei au conceput un model de încălţăminte care să corespundă tuturor preferinţelor noastre, indiferent de momentul zilei. Pantofii convertibili par a se înscrie în seria transformers, metamorfozându-se din balerini ultra-casual într-o pereche de stiletto ideali pentru o petrecere de cocktail. Sunt o soluţie pentru femeile care au nevoie de confort la volan, fără a renunţa, ulterior, la senzualitatea tocurilor. Acest concept de compromis între estetic şi funcţional este adaptabil şi altor situaţii, precum shopping-ul după o zi la birou sau o cafea cu prietenele înainte de o seară de club.

1 În culori tari
Ştim deja că în 2012 culorile intense domnesc în împărăţia modei. Aşa că nu este de mirare că le regăsim la intensitate maximă şi în lumea pantofilor. Alege-ţi pantofii într-o culoare cât mai tare, dintre culorile care se poartă în 2012: portocaliu, albastru, mov, galben, roz, turcoaz.

2 Platformă întreagă
Pentru cele care iubesc confortul, dar ar vrea să îşi mai adauge şi câţiva centimetri în înălţime, 2012 vine cu o veste bună: se poartă pantofii cu platformă întreagă. Designerii au propus astfel de modele, cu o platformă mai joasă sau mai înaltă pe cele mai diverse modele.

3 Balerini rafinaţi
Balerinii sunt şi ei parte din acele tendinţe clasice care renasc în fiecare sezon cald. În 2012 balerinii devin adevărate opere de artă rafinate, pentru croiala lor folosindu-se materiale preţioase precum dantela sau chiar voalul, imprimeuri şi culori deosebite sau detalii feminine.

4 Nuanţe metalizate
Şi în 2012 nuanţele metalizate îşi fac intrarea în forţă şi ademenesc fashionistele curajoase cu cele mai interesante modele. Totul se învârte în jurul unui stil punk-chic, cu inserţii interesante de curele, ţinte, cataramе şi sculpturi în piele. Nuanţa cea mai uzitata de designeri este argintiul.

5 Pantofii nude
Nu, nu au de gând să dispară din tendinţe prea curând: pantofii nude sunt aici ca să rămână şi să ne ajute în a construi ţinute deosebite. Pantofii nude i-au înlocuit cu succes pe cei negri, pentru că se potrivesc la orice. Iar în 2012 îi regăsim în cele mai diverse modele.

6 Stilul sport-artistic
Dacă iubeşti încălţămintea sport, putem spune că în 2012 ai parte de cea mai colorată şi mai originală tendinţă în acest sens. Pantofii sport devin artă, prin combinaţiile interesante de culori şi materiale. Regăsim combinaţii de piele întoarsă cu textile, dar şi detalii metalice precum ţintele.

7 Materiale neconvenţionale
Imprimeurile florale prezente pe încălţăminte, în general, sunt de apreciat. În cazul pantofilor însă trebuie să mai adăugam şi un alt detaliu: materialele neconvenţionale. Regăsim astfel, pe lângă imprimeuri florale, şi materiale rar folosite pentru pantofi: tercot, dantelă, catifeaua, brocartul.

8 Masculini cu detalii feminine
Pantofii masculini reprezintă una dintre tendinţele confortabile şi elegante, în acelaşi timp. Dacă în ultimii ani s-au purtat cu precădere modele clasice, în 2012 pantofii masculini capătă valenţe mai feminine. Astfel, în construcţia lor regăsim detalii precum funde, satin, nuanţe metalizate.

ARĂDENII SE DISTREAZĂ: **Party la Bourlesque Boutique**

aradon.ro

Consiliul de Administraţie al Băncii Cooperatiste MĂGURA Buteni, având în vedere prevederile actului constitutiv, a dispoziţiilor OUG nr. 99/2006 privind instituţiile de credit şi adecvare a capitalului, modificată de Legea 227/2007 şi ale Legii 31/1990 privind societăţile comerciale, convoacă Adunarea Generală a membrilor cooperatori, cu următoarea:

ORDINE DE ZI

1.Raportul consiliului de administraţie privind activitatea desfăşurată şi rezultatele economico-financiare obţinute în anul 2011.

2. Raportul auditorului financiar cu privire la constatările făcute cu ocazia exercitării mandatului său în anul 2011 şi la concluziile rezultate în urma verificării bilanţului contabil şi a contului de profit şi pierderi.

3. Aprobarea situaţiilor financiare ale băncii cooperatiste pe anul 2011, a modului de repartizare a profitului(sau de acoperire a pierderilor).

4. Aprobarea bugetului de venituri şi cheltuieli pe anul 2012 şi a programului de activitate pentru realizarea prevederilor acestuia.

5.Aprobarea prelungirii contractului de audit financiar extern cu SC VIENA CE SRL ;

6.Aprobarea remuneraţiei cuvenite membrilor consiliului de administratie pentru exerciţiul financiar al anului 2012;

7.Aprobarea ipotecării sau gajării sediului social al băncii cooperatiste şi/sau a sediilor secundare ale acesteia, în cazul contractării unor împrumuturi, în conformitate cu reglementările emise de CREDITCOOP.

8.Ratificarea hotărârilor Consiliului de administraţie luate în cursul anului 2011 în baza delegării de competenţă primită de la adunarea generală;

9. Aprobarea programului de investiţii pe anul 2012 şi a surselor de finanţare ale acestuia;

10. Diverse ;

11. Adoptarea Hotărârii adunării generale.

Adunarea generală va avea loc joi, 05.04.2012, orele 14,00 la sediul unităţii din Buteni nr.313. În situaţia în care Adunarea Generală nu va putea avea loc din cauza lipsei de cvorum, aceasta se va ţine vineri, 06.04.2012 în acelaşi loc şi la aceeaşi oră.

Preşedintele Consiliului de Administraţie,
Ec. BÂJA CONSTANTIN
(814846)

---

s.c. GVG Aluminium Technologies
angajează:

- programator pentru CNC, cunoscător soft 3D, CAD/CAM
- regleor CNC - sef de schimb compartiment producţie
- personal pentru controlul calităţii, cunoscător program de măsurare 3D, PC-DMIS

Constituie avantaj cunoaşterea limbilor : italiană şi/sau engleză.
Oferim salariu motivant, tichete de masă.
Informaţii la telefon 0771.095.394, între orele 9.00-15.00
(813663)

(819004)

BETTY ICE *Producător de îngheţată*

Angajează personal pentru comercializare îngheţată la gelateriile situate în Hypermarket Real Arad şi Galeria Mall Arad

Se oferă salar motivant, raportat la realizări.

Persoanele interesate pot trimite C.V. la tel./fax 0230/533073, sau e-mail: ionut.ciornei@betty.ro Doar persoanele selectionate vor fi contactate telefonic.

ANUNT PUBLIC

Marandiuc Liviu, titular al PUZ – Plan Urbanistic Zonal – "Statie distributie carburanti, servicii, comert si depozitare", ampolasat pe DN 69 – Arad – Timisoara, km 46+100 – stanga, anunta publicul interesat asupra ***depunerii solicitarii de obtinere a avizului de mediu.***

Informatiile privind continutul documentatiei tehnice a proiectului propus pot fi consultate la sediul APM Arad, Str. Splaiul Muresului F.N, zilnic (orele 8.00- 16.00).

Observatiile publicului se primesc la sediul APM Arad, Str. Splaiul Muresului F.N, in termen de ***15 zile*** de la publicarea anuntului.
(804518)

S.C. TEHNODOMUS S.A., ARAD, Str. Petru Rares Nr. 28
ANGAJEAZĂ
ELECTRICIENI
Cerinte : - cu atestat ANRE Grupa 2A - 2B
Informatii telefon: 0257 276 775, fax: 0257 276 445
e-mail: office@tehnodomus.ro
(813807)

Preluarea anunţurilor pentru următoarea zi se face până la ora 15.00, cu excepţia anunţurilor de deces, care se primesc până la ora 18.00.

GARSONIERE

- **Cumpăr cu** plata pe loc!!! garsonieră, apartament una cameră, 0752.510.776. 735431
- **Vând garsonieră** Micălaca, str. Săvârşin, preţ 18.000 Euro. Telefon 0745.656.510. 807809
- **Vând garsonieră,** cf. 2, 34 mp, UTA - Romanilor, preţ 12.700 Euro. Telefon 0755.814.902, 0755.846.887. 818766
- **Vând garsonieră,** fost birou, etaj 1, bloc IMAR, 0752.674.269. 818839
- **Vând garsonieră,** zona Boul- Roşu, confort 3, parter, 9.000 Euro. Telefon 0740.544.332. 804902

AP.1 CAMERĂ

- **Vând apartament** 1 cameră, Alfa, bloc nou, preţ 23.000 Euro. Telefon ☎ 0727.836.953. 807800
- **Vând apartament** 1 cameră, bucătărie, duş- wc 33 mp, super îmbunătăţit, 14.500 Euro, str. Ursului. Telefon 0743.663.000. 818662
- **Vând apartament** 1 cameră, 54 mp (ne) amenajat, central, preţ 15.000 Euro. Telefon 0755.846.887, 0755.814.902. 818825

AP.2 CAMERE-ARAD

- **Cumpăr cu** plata pe loc apartament 2 camere. Tel. 0744.849.390. 735888
- **Vând (26.000** Eur) sau închiriez (120 Eur) apartament 2 camere, Romanilor, parter. Tel. 0722.402.188, 0722.658.574. 819051
- **Vând apartament** 2 camere, bloc nou cu centrală proprie, parcare în curte, izolat 10 cm, et. 1, str. Cocorilor, nr. 5. Telefon 0762.213.545. 796851
- **Vând apartament** 2 camere, Alfa, bloc nou, preţ 30.000 Euro. Informaţii telefon 0727.836.953. 807804
- **Vând apartament** 2 camere, A.Vlaicu, Bloc X. Informaţii telefon 0753.373.219. 814738
- **Vând apartament** 2 camere, 67 mp, Intim, preţ 24.500 Euro. Telefon 0748.324.916. 818805
- **Vând 2** camere, super lux, central, 37.000 Euro, 0752.200.301. 814771

AP.3 CAMERE-ARAD

- **Vând apartament** Samantha 3 camere, mobilat complet, cu garaj zidit, zona Polivalentă. Telefon 0744.523.701. 785930
- **Vând apartament** 3 camere, et. 2/4, Podgoria, renovat, 58.000 Euro, negociabil şi în rate, 0741.565.573. 801231
- **Vând apartament** 3 camere, decomandat, 90 mp, Romanilor, preţ 31.000 Euro. Telefon 0748.324.916, 0755.814.902. 818823
- **Vând apartament** 3 camere, decomandat, str. Banu Mărăcine, et. 2, amenajat. Telefon 0746.056.564. 818894
- **Vând apartament** 3 camere, ultracentral (la bloc), etaj, 1, str.Horia, amenajat, 59.800 Eur, 0257/228411. 819057
- **Vând urgent** apartament central, et. 1, 3 camere, bucătărie, 2 intrări, 2 băi, pivniţă, cămară alimente. Dotări: termotecă, aer condiţionat, utilizări individuale, pretabil sediu firmă, preţ 58.000 Euro, negociabil. Telefon 0771.223.799. 814887

AP.4 CAMERE-ARAD

- **Vând urgent** 4 apartamente (pe un etaj), preţ negociabil. Telefon 0726.122.751. 797109

AP.5 CAMERE-ARAD

- **Vând urgent** 4 apartamente în clădire cu 2 etaje, central (singur pe etaj 2), renovate, termotecă, utilităţi individuale, pivniţă. Suprafaţă totală 700 mp, preţ negociabil. Telefon 0726.122.751. 804335

CASE-ARAD

- **Vând casă** în Bujac cu grădină în suprafaţă de 1.037 mp, front stradal 27 ml, toate utilităţile incluse, 59.000 Euro, negociabil. Telefon 0744.510.472. 807811
- **Vând casă** stare foarte bună, cu mansardă în Cartierul Funcţionari. Telefon 0727.781.286. 804505
- **Vând sau** schimb casă cu etaj, zona Jackson. Telefon 0748.862.498. 790157

CASE-JUDEŢUL ARAD

- **Vând casă** mare cu 1.300 m grădină în comuna Ghioroc, nr. 339, preţ 48.000 Euro, negociabil. Informaţii telefon ☎ 0728.647.059. 803950
- **Vând casă** N. Bălcescu nr. 107, jud. Arad, DN 7. Telefon 0756.106.304. 788067
- **Vând casă** în Buhani, nr. 56, 876 mp, comuna Dezna. Telefon 0742.293.347. 818831

CASE DE VACANŢĂ-ALTE JUDEŢE

- **ARIEŞENI, teren- construcţii** cabane- vacanţă, curent- electric, eventual cabană, ski, 0722- 257409. 774986

SPAŢII COM-ARAD

- **Vând cabinet** stomatologic, dotat norme UE. Telefon 0744.693.506. 818654
- **Vând spaţiu** central cu vitrină 70 mp, Micălaca, zona 300. Accept variante. Telefon 0756.803.516. 796864
- **25.000 mp,** proiect hale, ZonaIndustrială Pecica- Turnu, front- stradal dublu, 0722-257409. 774979

TERENURI LOCAL

- **Vând parcelă** între 8.000- 15.000 mp, la centură, cu PUZ aprobat pentru construcţii comerciale, servicii, industriale, curent electric, drum, 0732.733.623. 819006
- **Vând parcelă** 2.500- 3.000 mp, lângă centură, curent electric, PUZ aprobat pentru construcţii comerciale, servicii, industriale, 0732.733.623. 819012
- **Vând teren** 1.500 mp, Grădişte (în spate la Protecţia Plantelor, lângă casele nou construite), posibil şi jumătate, preţ negociabil. Telefon 0357/422883, 0756.354.766. 814359
- **Vând teren** 5.000 mp, pe centură cu front stradal, 23.000 Eur, 0744.849.390. 819059
- **Vând 4.600** mp teren intravilan pe str. Câmpurilor, Gai, FS 47 ml, la şosea, cu utilităţi, variante auto. Tel. 0753.400.015. 807817
- **Vând 5** ha teren pentru construcţii hale, depozite, PUZ aprobat, curent electric, 75 m front la centură, 0732.733.623. 819011

TERENURI JUDEŢ

- **Vând teren** arabil 54,5 ha- Buteni; 3,4 ha- Pecica, 9 ha păşune- Şiria, 3,4 ha Bodrog Vechi, 0722.606.527. 819045
- **Vând 700** mp intravilan, Cicir, 0723.430.122. 804527

TERENURI ALTE JUDEŢE

- **Vând livadă** cireşi, caişi, vie, casă lângă ştrand Battonya, 21.000 Euro. Telefon 0742.133.593. 814787

IMOBILE CHIRII

- **Închiriez (vând)** apartament 3 camere, Vlaicu. Informaţii telefon 0728.988.035. 818617
- **Închiriez apartament** 1 cameră, zona Spitalul Judeţean, Intim, 0745.792.400. 786275
- **Închiriez apartament** 2 camere, Micălaca, lângă facultate. Telefon 0723.447.510, 0728.364.164. 788054
- **Închiriez apartament** 2 camere, Micălaca, zona 300, lângă Facultate, mobilat, utilat, contorizat. Telefon 0745.604.162. 794623
- **Închiriez apartament** 3 camere, mobilat, toate utilităţile+clima, zona A. Vlaicu. Preţ 150 Eur+garanţie.Tel. 0748.241.857. 801000
- **Închiriez apartament** 1 cameră, nemobilat, 100 Euro/lună. Telefon 0742.011.165 sau 0257/418225. 807842
- **Închiriez apartament** 3 camere, mobilat, contorizat, central, mobilat. Telefon 0357/808049. 807857
- **Închiriez apartament** 2 camere, mobilat, contorizat, zona 300, 0723.291.317, 0770.220.267. 819066
- **Închiriez cameră,** bucătărie, intrare separată; vând porc vietnamez, 70 kg. Telefon 0752.855.503. 807753
- **Închiriez casă** cu grădină, garaj, anexe, stradă asfaltată. Telefon 0752.922.301. 808115
- **Închiriez garsonieră** mobilată, zona A. Vlaicu, preţ 80 Euro+ garanţie. Telefon 0755.376.932, 0721.027.577. 804337
- **Închiriez garsonieră,** confortabilă, cu poziţie centrală. Telefon 0746.467.209. 813545
- **Caut să** închiriez apartament 2- 3 camere ne/mobilate, 0735.627.854. 819050
- **Dau în** chirie apartament 2 camere mobilat, Micălaca (Maranata), termotecă 200 Eur, 0726.289.694. 819046
- **Ofer spre** închiriere apartament 2 camere, mobilat parţial, 120 Euro/ lună, Vlaicu. Telefon 0747.978.750. 818622

SPAŢII COM-ARAD

- **Închiriez hale** 330- 420 mp în Parcul Industrial UTA. Tel. 0721.288.570. 800899
- **Închiriez spaţiu** comercial, zona Fortuna. Telefon 0754.415.560. 790181
- **Închiriez spaţiu** comercial (cu vitrină), C- lea Timoşorii, 45 mp, 200 Eur, 0744.849.390. 819058
- **Închiriez- vand spaţiu** 6 încăperi, 2 băi, renovat- modern, birouri, Zona- primarie. 0730- 232545. 804899
- **Vând sau** închiriez spaţiu comercial, 36 mp, lângă Piaţa Agroalimentară din Calea Aurel Vlaicu. Telefon 0722.718.135. 802506

SCHIMB LOCUINŢE-ARAD

- **Schimb apartament** 2 camere, cu teren în Pârneava. Telefon 0727.836.953. 818626

GARSONIERE-ARAD

- **Cumpăr garsonieră** confort 1, Ofer 14.000 Eur. Plata pe loc,0722.606.448. 819048

TEREN-JUDEŢUL ARAD

- **Cumpăr teren** agricol cu CF (Pecica, Semlac, Livada, Sânleani, Horia, Şiria, Pereg, Variaş etc), 0722.606.527. 819049

OFERTE LOCURI DE MUNCĂ

- **Alimentară, P- ţa** Catedralei angajează vânzătoare, casiere, studii medii. Telefon 0726.227.377.
- **Alimentara cu** autoservice angajăm casiere cu experienţă. Telefon 0723.128.386.
- **Angajăm şofer** tir, internaţional, card, atestat, experienţă. Telefon 0744.660.153.
- **Angajăm şofer** tir, transport intern mărfuri, experienţă, seriozitate, 0257/255270.
- **Angajăm şoferi** distribuţie. Cerinţe: permis conducere cat. B+C şi manipulanţi pentru depozit produse alimentare. Cerinţe: studii minime efectuate 8 clase. Informaţii 0744.552.156.
- **Angajăm şoferi** distribuţie, cat. C şi manipulanţi depozit, 0755.597.929, 0755.661.285.
- **Angajăm şoferi** profesionişti, tir 20 To, pentru extern. Telefon 0731.041.011. 807522
- **Angajăm brutari** cu sau fără experienţă. Telefon 0730.030.119.
- **Angajăm muncitor** cu experienţă pentru vulcanizare. Telefon 0756.099.100, 0257/254457.
- **Angajăm persoană** pentru înmatriculări şi întreţinere parc auto. Telefon 0722.260.960.
- **Angajăm personal** casă împrumut. Tel. 0758.236.406.
- **Angajăm tâmplari** cu experienţă în finisaj mobilă de artă/ pulverizat) şi maşinişti cu experienţă. Telefon 0748.796.951. 814874
- **Angajăm tehnician** întreţinere echipamente calcul, copiatoare, imprimante, permis B, 0744.397.431.
- **Angajăm urgent** sudori autorizaţi pentru construcţii de magistrale. Telefon 0745.053.393.
- **Angajez şofer** camion 20T cu experienţă trafic internaţional, 0745.144.455.
- **Angajez şofer** LKW, cu experienţă şi seriozitate maximă. Telefon 0744.767.344.
- **Angajez şofer,** categoria D, pentru contract zilnic. Telefon 0744.645.923.
- **Angajez şoferi** profesionişti pentru camion 7,5 to. Telefon 0755.802.356. 818942
- **Angajez bucătăreasă,** zona Gai. Telefon 0740.830.819.
- **Angajez spălători** auto (experienţă). Spălătorie mare Grădişte. Salar atractiv, 0722.279.044.
- **Casă amanet** şi schimb valutar angajează casiere. Telefon 0724.362.955.
- **Firmă de** transport angajează dispecer, secretară şi şoferi. Telefon 0257/228545. 808113
- **Firmă profesională** de curăţenie angajează personal. Telefon 0257/270606. 819003
- **Hotel Restaurant,** Arad- DN7 angajează personal: bucătar 1, ajutor bucătar 2, recepţioneră 3, ospătari (femei) 4, cameristă 2. Obligatoriu: experienţă minim 3 ani. Asigurăm transport gratuit şi salar atractiv. Tel. 0722.643.327.
- **Magazin alimentar** angajez vânzătoare. Tel. 0740.877.859.
- **Societate comercială** angajăm inginer construcţii civile, cu experienţă şi instalatori sanitari şi termici, cu experienţă şi calificare în domeniu. Interviurile în 8.03.2012, ora 10.00. Informaţii 0722.333.289. CV: modulexport@yahoo.com, fax. 0357/814050.
- **Societate comercială** angajează şoferi C+E, internaţional, cu atestat+ ADR, 0257/227330.

PRESTĂRI SERVICII

- **A A** Acord Garanţie 2 ani reparaţii maşini spălat,0744.241.398, 0357/401569,0257/259146. 802426
- **Avantajos!! Cursuri** autorizate orice meserie. Preţuri minime 250 lei, rate, sprijin angajare. Tel. 0755.650.747, 0726.964.482, cursuri_calificare_autorizate@yahoo.com 719519

CONSTRUCŢII

- **Vând lemne** foc esenţă tare, tăiate, crăpate. Preţ convenabil, 0721.592.572. 819052
- **Vând lemne** foc tăiate, esenţă tare. Telefon 0747.477.332, 0770.275.754. 813784
- **Vând lemne** foc, esenţă tare. Tel. 0722.643.354, 0752.661.957. 770150

AUTO ROMÂNEŞTI

- **Vând Dacia** Papuc, 5 locuri, an 2006, unic proprietar, culoare roşie, preţ 2.500 Euro/ negociabil, motor diesel 1900. Telefon 0721.367.476. 814737

AUTO STRĂINE

- **Vând Hyunday** Accent 1,4 benzină, an 2009, km 21.500, impecabilă, preţ 5.500 Euro. Telefon 0756.310.014. 818828
- **Vând Pugeot** Boxer Frigo, an 2007, 2.2 HDI, 6+1 viteze, 120 CP, 56.000 km, frigo şi la 220V, totul original pe maşină, taxe la zi. Pot oferi factură, variante schimb, preţ vânzare 12.000 Euro, negociabil. Telefon 0740.201.707. 814615

ELECTRONIC PLUS

- **Vindem electrocasnice second, frigorifice, maşini spălat haine- vase, uscătoare, aragaze gaz- electrice, televizoare, anvelope, vitrine comerciale. Reducere pentru schimb, rate. Telefon 0744.796.542.** 661233

PIERDERI

- **Pierdut comunicare** 013797 AMEF Datecs MP55 12171643, Trans Pasaro. O declar nulă. 818686
- **Pierdut legitimaţie** CTP nr. 3545, pe numele R. Viorel, data emiterii 29.09.2009, persoană cu handicap. O declar nulă. 818637

PLANTE-FLORI

- **Vând baloţi** de lucernă. Telefon 0743.029.943, 0749.874.824. 790303
- **Vând baloţi** lucernă şi baloţi paie grâu. Informaţii Arad 0722.139.078, 0758.309.871, 0257/280667. 814883
- **Vând grâu,** porumb şi ovăz. Telefon 0731.131.816. 787886

ANIMALE-PĂSĂRI DOMESTICE

- **Vând porc** alb mare de carne, aproximativ 190 kg. Telefon 0723.419.271. 818648
- **Vând porci** la 80- 90 kg/buc. Telefon 0744.855.910. 818836

MAŞINI,UTILAJE,INSTALAŢII

- **Vând tractor** universal 445DT, prese balotat, cositori, greble fân, Felnac, 0747.144.610. 818679

AFACERI

- **Vând afacere** la cheie, restaurant, situat central, utilat complet. Telefon 0745.233.777.
- **Vând SRL,** comerţ alimentar, vad bun. Telefon 0730.734.777.

CITAŢII

- **Se citează** în calitate de pârât Adom Krisztian Ioan în Dosar nr. 18907/55/2011 pe rolul Judecătoriei Arad, cu termen pe data de 06.03.2012. 818625

DIVERSE

- **Cumpăr argint,** nichel, cositor, cupru, alamă, inox, aluminiu, plumb, baterii, radiatoare, pene, vaci pentru tăiat, 0742.572.721. 804769
- **Cumpăr argint,** nichel, cositor, cupru, alamă, inox, aluminiu, plumb, baterii, radiatoare, pene, vaci pentru tăiat, 0748.607.706. 804776
- **Cumpăr argint,** nichel, cositor, cupru, alamă, inox, plumb, baterii, radiatoare, aluminiu, fier, pene, vaci pentru tăiat, 0748.607.706, 0742.527.721. 819064
- **Cumpăr cupru,** nichel, argint, cositor, alamă, plumb, radiatoare, baterii, fier, pene, aluminiu, motoraşe, vaci pentru tăiat, 0748.912.117. 796849
- **Cumpăr fier,** caroserii, motoaşe, cupru, alamă, radiatoare, argint, pene. Telefon 0741.435.116. 814630
- **Cumpăr mobilă** din lemn, fotolii, măsuţe, candelabre, bibelouri, tablouri şi alte obiecte vechi. Telefon 0744.203.945. 804957
- **Cumpăr nichel,** argint, cositor, cupru, plumb, alamă, radiatoare, baterii, fier, aluminiu, pene, vaci pentru tăiat, ☎0748.912.117. 802388
- **Cumpăr nichel,** argint, cositor, cupru, alamă, inox, plumb, baterii, radiatoare, aluminiu, fier, pene, vaci pentru tăiat, 0748.912.117. 819065
- **Cumpăr pene** vechi, noi, fier vechi, caroserii, preţ convenabil. Telefon ☎ 0745.983.893. 790265
- **Cumpăr pene,** argint, radiatoare, alamă, cupru, motoraşe, caroserii, fier. Telefon 0755.513.202. 814620
- **Cumpărăm videa** 30 lei/kg, argint 2.200, freze, burghie uzate 3 lei, nichel 45, staniu 40. Telefon 0741.134.368. 804334
- **Vând fân** amestecat cu lucernă, baloţi mari, rotunzi, preţ negociabil, la cantităţi mari, Păncota. Telefon 0744.190.192. 691473
- **Vând injecţii** Celestone originale Australia pentru dureri coloană vertebrală, 0722.344.621. 819062
- **Vând nuci** 30 lei/kg şi ţuică 25 lei/l. Telefon 0744.260.859. 807864
- **Vând tărâţă** la 20 kg şi la 25 kg, făină TIP 550 la 10 kg şi la 50 kg la preţ avantajos, Păncota. Telefon 0744.190.192. 688953

ARAD ONLINE www.aradon.ro

DECESE

Cu durere în suflet ne luăm rămas bun de la cel care a fost soţ şi tată

PALADE PETRU CONSTANTIN.

Înmormântarea a avut loc sâmbătă, 3 martie 2012, la Cimitirul Eternitatea (UTA). Dumnezeu să-l ierte şi să-l odihnească în pace!

Soţia şi fiica

O inimă a încetat să bată, un suflet nobil s-a ridicat la cer şi pleacă departe de noi, dar mai aproape de Dumnezeu. Un omagiu, o lacrimă şi o floare pentru fiinţa dragă care a fost

BALAŞ IOAN,
din Vladimirescu.

Înmormântarea a avut loc duminică, 4 martie 2012 la Cimitirul din Vladimirescu. Dumnezeu să-l odihnească în pace!

Soţia Floare cu copiii şi nepoţii

SC GOSPODĂRIA COMUNALA SA ARAD
POMPE FUNEBRE C.A VLAICU BL U6, ZONA UTA
VINDE:
SICRIE (modele diversificate la PREŢURI FOARTE MICI, inclusiv gama lux) – respete, cruci, prosoape, batiste, colaci

Asigurăm loc în cimitirul **Pomenirea, Eternitatea, Gai.**
Efectuăm transporturi în oras şi celelalte judeţe

Servicii la cele mai bune preţuri.
Plata este posibilă şi după încasarea ajutorului de înmormântare.

Serviciu NON-STOP tel. 0747-065-788.
☎ 0257-272-660, 0747-065-788.

SC OSIRIS M.B. ARAD
SERVICII FUNERARE COMPLETE
vă oferă
NON STOP

- **sicrie complet echipate la preţuri mici şi negociabile;**
- **toată gama de servicii funerare;** ● **transport intern şi internaţional;** ● **loc de veci în cimitir** ● **ofertă sicriu echipat complet 480 lei;** ● **gratuit 30 colaci şi 30 lumânări**

ARAD, str. Elena Ghiba Birta, nr.12A
Tel: 0740 033 353; 0753 533 332
(749232)

Neputincioşi în faţa destinului, cu inimile zdrobite de durere anunţăm trecerea în nefiinţă după o lungă suferinţă a celui care a fost mult iubit soţ, tată, fiu şi frate,

Ing. COZMA DUMITRU GHEORGHE
(Mitică)

Te vom păstra mereu în inimile noastre! Dumnezeu să te odihnească în pace! Priveghiul va avea loc la casa părintească din Micălaca, str. Lipovei nr. 8. Detaliile privind înmormântarea vor apărea în ziarul de mâine.

Soţia Silvia, fiul Lucian, mama Milca şi sora Emilia cu familia

Cu nespusă durere în suflet ne luăm rămas bun de la cea care ne-a fost ca o mamă

DĂRĂBUŢI ANA.

O vom păstra veşnic în amintire. Dumnezeu s-o odihnească în pace!

Fam. Borozan

S-a împlinit un an de când la casa părintească tu nu ai mai venit frate drag,

judecător

CILAN IOAN,

îmi este dor de tine, te plâng mereu, îmi amintesc de chipul tău şi rugăm pe Bunul Dumnezeu să-l ierte şi să-l odihnească în pace sufletul lui bun!

Fratele Cilan Teodor cu soţia Rafila din Bocsig

Cu multă durere şi tristeţe în suflet anunţăm decesul celei care a fost şi a plecat dintre cei dragi

DĂRĂBUŢI ANA.

Înmormântarea va avea loc astăzi, 5 martie 2012, ora 14:00, la cimitirul din Micălaca. Dumnezeu să o odihnească în pace! În veci nu vei fi uitată de cei dragi.

Familia Raţiu

Un gând de mângâiere, compasiune şi sincere condoleanţe. Suntem alături de colega noastră Barbu Mioara în aceste clipe de grea încercare şi durere pricinuite de plecarea spre cele veşnice a soacrei dragi.

Fam. Gligor Sorin, Cristea Florica, Kociş Monica

Azi se împlineşte un an de când unchiul nostru

judecător CILAN IOAN

a plecat dintre noi. Vei rămâne veşnic în inimile noastre, îţi vom păstra vie amintirea chipului tău drag şi a sufletului tău bun. Dumnezeu să-l ierte şi să-i fie ţărâna uşoară!

Nepotul Cilan Teodor cu soţia Emilia, împreună cu copiii Teodor şi Camelia

CONDOLEANŢE

Un gând de mângâiere, compasiune şi sincere condoleanţe doamnei Elena Petescu (soţia) şi domnului Călin Petescu (fiul), la despărţirea de eminentul dascăl şi inegalabilul

director al Casei de Cultură din Pecica,
cel care a fost
Profesor DORU PETESCU.

Dumnezeu să-i dea odihnă veşnică!

Silvia şi Traian Brie din Felnac

Suntem alături de colega noastră

UNC EMILIA,

la durerea despărţirii de cumnata dragă. Sincere condoleanţe familiei îndoliate!

Colectivul „Asociaţiei Policlinica Municipală"

Suntem alături de familiile Şerb, Unc şi Horga la dureroasa despărţire de cea care a fost bunică, mamă, soră şi soţie

LIVIA HORGA.

Dumnezeu s-o odihnească!

Elena şi Alexandru Şerb

Sincere condoleanţe familiei îndoliate la decesul dragei lor

HORGA LIVIA.

Dumnezeu să o odihnească!

Rozeta şi Puiu Beutură

Împărtăşim durerea colegului nostru Horga Teodor la decesul soţiei sale

LIVIA.

Condoleanţe sincere!

Vlaicu şi Ana Ardelean

Angajaţii de la Tepro Vest Arad sunt alături de colegul lor, Lup Virgil, în momentele grele pricinuite de decesul tatălui său,

LUP PETRU.

Sincere condoleanţe familiei îndoliate!

SERVICII FUNERARE

IN MEMORIAM
NON STOP!
KUKI - servicii funerare complete
Producător de sicrie - oferă sicrie la preţ de producător.
Pentru membrii C.A.R.P. transport gratuit atât în oraş, cât şi în judeţ.
Rezolvăm actele la spital, primărie, casa de pensii şi C.A.R.P.
Transport intern şi internaţional.
Accesorii funerare.
(H-748926)
Contact: Arad, Str. Mihai Eminescu nr. 4 (în curte), vis-a-vis de Cerbul Albastru.
Telefon: 0257/211929, mobil: 0723-343-964
www.inmemoriamkuki.com

COMEMORĂRI

Om blând şi bun a fost pe acest pământ, acum este îngerul nostru păzitor. Aducem aminte celor care l-au cunoscut pe dragul nostru tată şi soţ:

ing. MUNTEAN CRISTIAN IOAN,

împlinirea a 4 ani de la tragicul accident care l-a stins în floarea vârstei. Bunul Dumnezeu să-i dea odihna veşnică şi lumina cea fără de sfârşit să-i strălucească! Să se odihnească în pace!

Copiii David şi Francesca şi soţia Edith Muntean

Astăzi, 5 martie se împlinesc 6 luni de când ai plecat dintre noi, după o grea suferinţă şi ne-ai lăsat sufletele împietrite de durere

RISTA VASILE.

Familia îndoliată

Azi, 5 martie se împlinesc 11 ani de când dragul nostru soţ, tată, socru şi bunic,

dr. REMUS AMBRUŞ

a plecat dintre noi. Să aprindem o lumânare şi să înălţăm o rugăciune pentru odihna sufletului său bun. Vei rămâne veşnic în inimile noastre!

Fam. Ambruş

Se împlinesc 3 ani de la decesul celui care a fost un deosebit tată, socru şi bunic,

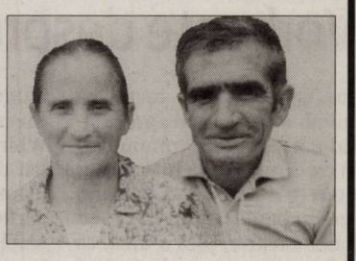

CLEJ ZAHARIA,

respectiv 6 ani şi 5 luni de la moartea celei care a fost o deosebită mamă, soacră şi bunică,

CLEJ VIORICA.

Nu vă vom uita niciodată. Să vă fie ţărâna uşoară!

Familia

Anunţurile de deces se publică GRATUIT!

Azi 5 martie 2012, purtăm în suflet aceeaşi durere şi tristeţe la împlinirea unui an de când a plecat dintre noi, cel care a fost iubitul nostru unchi

judecător CILAN IOAN.

Dumnezeu să odihnească în pace sufletul tău bun şi nobil şi să-l ierte!

Nepoata Alda Lenuţa cu soţul Adam, copiii Onişor şi Adrian cu familiile lor

Cu aceeaşi nemărginită durere, reamintim celor care l-au cunoscut şi preţuit că în 5 martie se împlinesc trei ani de când soţul, tatăl, socrul şi bunicul nostru drag

IOAN CIZMAŞ

a plecat în lumina veşniciei, lăsându-ne cu inimile pline de tristeţe şi dureroase amintiri.

Soţia Veturia, fiul Dan cu soţia Adriana, nepoata Dana cu soţul Adrian

La trei ani de la plecarea în eternitate a bunicilor mei dragi

IOAN CIZMAŞ

şi

GAVRIL DANCIU,

din depărtare un pios omagiu şi neuitare.

Nepoata Dana cu soţul Adrian - USA

În 4 martie dragul nostru soţ şi tată

PĂUN AVRAM,
din Lipova,

ar fi fost ziua ta de naştere şi în loc de La Mulţi Ani!, noi aprindem o lumânare şi aşezăm un buchet de amintiri dragi, gânduri de recunoştinţă şi lacrimi pe mormântul tău. Nu te vom uita niciodată.

Soţia Elena, fiicele Lucia şi Cornelia

Pios omagiu la împlinirea a 14 ani de la despărţirea de draga noastră

BURGHIU ROSINA.

Familiile Bota şi Stoica

S-au împlinit 20 de ani de la decesul celui care a fost

lt.col.(r)

GABRIEL DOMŞA.

Nu te vom uita niciodată.

Soţia Mărioara, fiicele Gabi şi Mia cu familiile lor

Accident rutier cu 50 de morţi în Guineeea FOTO: FAN

Carnagiu în Guineea

CONAKRY. Cincizeci de persoane au murit şi alte 27 au fost rănite într-un accident rutier, produs sâmbătă în apropiere de Moribadou, localitate situată în extremul estic al Guineei, potrivit unui comunicat al ministrului Administraţiei teritoriului (Interne) de la Conakry, relatează AFP. „Un camion de transport mixt (pentru bagaje şi pasageri) este la originea acestui grav accident pe care îl regretăm cu toţii astăzi şi care a îndoliat numeroase familii din regiunea prefecturii Beyla", a declarat ministrul Alhassane Condé, într-un comunicat. Potrivit unui martor ocular contactat prin telefon de AFP din Conakry, camionul, care „a plecat din Moribadou către Beyla" sâmbătă, zi în care are loc un târg săptămânal, „se deplasa cu viteză într-o pantă în coborâre când i-au cedat frânele", ceea ce determinat căderea vehiculului într-o prăpastie.

Marea Egee FOTO: FAN

Cutremur în nordul Mării Egee

ATENA. Un cutremur submarin cu magnitudinea 5 s-a produs duminică în nordul Mării Egee, acesta fiind al doilea cu o astfel de magnitudine în doar trei săptămâni, relatează AFP. „Cutremurul cu magnitudinea 5 s-a produs la ora 03.31 GMT (05.31 ora României), în apropiere de peninsula Halkidiki, între Sithonia şi Athos", a declarat un oficial din cadrul staţiei seismice.

SURSA: AGERPRES

Suedezi răniţi la un concert

STOCKHOLM. Aproximativ 20 de tineri au fost răniţi, dintre care unul grav, datorită prăbuşirii unor tribune în timpul unui concert la Stockholm, a anunţat poliţia suedeză, citată de Associated Press.

Accidentul a avut loc în timpul unui spectacol cu DJ suedez Avicii la Globe Arena. Purtătoarea de cuvânt a poliţiei Inger Qvennerstedt a afirmat că aproximativ 20 de fani cu vârste între 15 şi 17 ani au fost transportaţi la spital.

Cauza prăbuşirii tribunelor nu a fost imediat clarificată de către autorităţi.

Pippa Middleton schiază la maratonul din Suedia

STOCKHOLM. Printre cei 15.800 de schiori care au luat duminică startul în cursa de la Vasaloppet, cel mai lung maraton de schi, disputat pe o distanţă de 90 de km în vestul Suediei, se numără şi Pippa Middleton, cumnata prinţului William al Marii Britanii, al doilea ca succesiune la tron, relatează AFP. Pippa participă la cursă alături de fratele său James, în scopul de a colecta fonduri pentru asociaţia de caritate Magic Breakfast, orientată spre problemele copiilor. Vasaloppet, „cursa lui Vasa" în suedeză, organizată pentru prima dată în 1922, poartă acest nume în memoria regelui Gustaf I de Vasa, care a reuşit să scape din faţa invaziei armatei daneze din 1521 pe schiuri. Actualul monarh al dinastiei Vasa, Carl al XVI-lea Gustaf, a participat la maratonul de schi de la Vasaloppet în 1977, terminându-l în 8 ore, 12 minute şi 41 de secunde. Recordul cursei a fost înregistrat în 1998 de compatriotul regelui, Peter Goeransson, cu 3 ore, 38 de minute şi 57 de secunde.

SURSA: AGERPRES

Tragedie feroviară cu zeci de morţi în Polonia

VARŞOVIA. Cel puţin 15 persoane au murit şi alte 60 au fost rănite, sâmbătă seara, în urma unei coliziuni frontale între două trenuri care se aflau pe aceeaşi cale ferată la Szczekociny, în sudul Poloniei, aceasta fiind cea mai gravă catastrofă feroviară din ţară de după 1990, relatează AFP.

„Până în prezent, bilanţul acestei enorme catastrofe feroviare se ridică la 14 morţi", a declarat ministrul de Interne Jacek Cichocki, ajuns la faţa locului în noaptea de sâmbătă spre duminică. Aproximativ 60 de persoane au fost spitalizate, dintre care majoritatea în stare gravă, potrivit echipelor de salvare. În total, aproximativ 350 de persoane se aflau în cele două trenuri în momentul accidentului, au anunţat căile ferate poloneze. Coliziunea între un tren care se deplasa pe ruta Varşovia-Cracovia cu unul care merge de la Przemysl la Varşovia a avut loc în jurul orei 21.00 (22.00 ora României).

La locul accidentului FOTO: EPA

SURSA: MEDIAFAX

MĂDĂLINA
Născută în zodia Scorpion, ambiţioasă, îi place muzica şi urăşte mincinoşii.

www.aradon.ro
Mai multe poze cu Mădălina

BUN VENIT!
Iedul se bucură de prima lui zi din viaţă la Tierpark Hagenbeck în Hamburg, Germania. Micuţul pui s-a născut chiar cu câteva ore înainte de inventarul anual al animalelor din grădina zoologică. FOTO: EPA

Angela Gheorghiu, debut triumfal la Washington

WASHINGTON. Soprana română Angela Gheorghiu a fost aclamată, sâmbătă, la Washington, unde a debutat pe scena Operei Naţionale din capitala americană, la 20 de ani după ce şi-a lansat cariera internaţională cu un spectacol susţinut la Londra, informează AFP. Angela Gheorghiu, în vârstă de 46 de ani, a fost ovaţionată în picioare de publicul de la Kennedy Center, venit să asiste la recitalul sopranei române, consacrat în principal operei compozitorului Jules Massenet, cu pasaje extrase din operele „Chérubin", „Manon" şi „Cidul". Diva a sedus capitala americană prin vocea ei caldă şi puternică, dar şi prin prezenţa ei scenică. Ea a prezentat pe scenă şi trei ţinute - una roz, una neagră şi una aurie. Angela Gheorghiu, care a lansat anul trecut un disc special, un omagiu adus Mariei Callas, a fost acompaniată de dirijorul american Eugene Kohn, care a colaborat cu celebra soprană greacă în anii 1970. Angela Gheorghiu, născută pe 7 septembrie 1965, la Adjud, este un „superstar" al operei internaţionale, fiind, totodată, unul dintre cei mai bine vânduţi artişti români de muzică clasică.

Angela Gheorghiu FOTO: EPA

SURSA: MEDIAFAX

Marte în opoziţie cu Terra

Eveniment astronomic deosebit: planeta Marte se află în opoziţie cu Terra oferind imagini inedite.

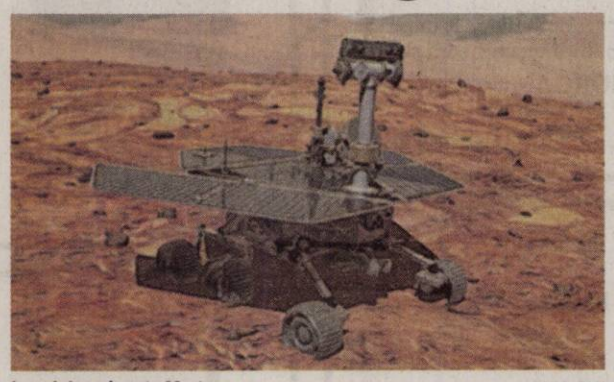

Imagini cu planeta Marte FOTO: FAN

NEW YORK. Planeta Marte se va afla în opoziţie cu Terra în această perioada şi va oferi pasionaţilor de astronomie din lumea întreagă şansa de a vizualiza imagini spectaculoase cu planeta roşie, informează huffingtonpost.com.

La fiecare 26 de luni, orbitele planetelor Terra şi Marte se aliniază astfel încât cele două planete formează o linie dreaptă cu Soarele. Acest eveniment cosmic se numeşte "opoziţie", întrucât planeta roşie se află pe partea opusă a Terrei faţă de Soare.

Marte a intrat în opoziţie cu Terra, sâmbătă, şi poate fi văzută de pasionaţii de astronomie chiar dacă cerul este acoperit, cu ajutorul platformei astronomice online Slooh, care dispune de o cameră video specială, Slooh Space Camera, ce transmite pe internet imagini live, în timp real. Opoziţia planetei Marte a început duminică, 4 martie, la ora 04.00 GMT. Platforma Slooh transmite imagini captate de mai multe observatoare astronomice din lumea întreagă, inclusiv din Arizona şi din Insulele Canare. Imaginile pot fi vizualizate pe pagina oficială a platformei astronomice Slooh (http://events.slooh.com/). Deşi opoziţa lui Marte a început deja, planeta roşie se va afla cel mai aproape de Terra, luni, 5 martie, când cele două planete vor afla la o distanţă de circa 100 milioane de kilometri. Această „discrepanţă" se datorează orbitei eliptice a planetei Marte în jurul Soarelui.

Orbita ovală a planetei roşii face ca anumite opoziţii ale ei să o aducă mai aproape de Terra în comparaţie cu altele. Astfel, în timpul opoziţiei din 2003, Marte s-a aflat la o distanţă de 56 milioane de kilometri de Terra - cea mai mică distanţă dintre cele două planete din ultimii 60.000 de ani.

Marte va depăşi în strălucire toate stelele din constelaţia Leului şi ar trebui să poată fi văzută cu ochiul liber, urmând să apară pe bolta cerească sub forma unui punct roşu pal.

Vorbeşte despre Whitney

LOS ANGELES. Cu toate că Oprah a făcut o mişcare considerată proastă renunţând la emisiunea sa pentru a conduce o reţea de televiziuni -cu audienţă foarte mică- ea a demonstrat, încă o dată, că a rămas aceeaşi profesionistă atunci când a obţinut acceptul ca Bobbi Kristina, fiica lui Whitney, să vorbească pentru prima oară la TV despre mama sa. Interviul, la care au participat şi fratele şi cumnata lui Whitney Gary şi Patricia Houston.

Bobbi Kristina FOTO: FAN

Oscar şi Legiunea de Onoare

PARIS. Producătorul de film Harvey Weinstein, copreşedinte al companiei de producţie cinematografică The Weinstein Company, care a produs filmul „The Artist"/ „Artistul", marele câştigător la gala premiilor Oscar din acest an, va fi recompensat cu Legiunea de Onoare, după cum relatează Reuters.

Producătorul american va primi Legiunea de Onoare, una dintre cele mai înalte distincţii civile din Franţa, după ce a fost nominalizat de preşedintele francez Nicolas Sarkozy.

SURSA: MEDIAFAX

FONDAT 1989, APARE LA ARAD, TEL. 0257/281.802, E-MAIL: REDACTIA.JURNALARADEAN@INFORMMEDIA.RO; PUBLICITATE.JURNALARADEAN@INFORMMEDIA.RO

Interviu cu Gheorghe Falcă, primarul Aradului
PAGINA 5

JURNAL ARĂDEAN

Mirela Aldescu, despre înscrierile la şcoală
PAGINA 3

MARŢI
6 MARTIE 2012
ANUL XXIV, NR. 6522
12 PAGINI - 1,2 LEI

6° Temperaturile se vor situa între -3 şi 6 grade. Vântul va sufla cu 14 km/h.

DIMINEAŢA AMIAZA SEARA

Trăim cu 40 de lei pe zi

Arădenii au câştigat în medie puţin peste 40 de lei pentru fiecare zi a anului trecut.

ARAD. Anul 2011 a adus mici modificări în ceea ce priveşte veniturile arădenilor. Salariile medii nete au rămas în jurul valorii de 1.200 de lei, cu unele aprecieri pe final de an. Cu toate acestea, media salariilor din Arad a rămas sub nivelul pe ţară. Spre exemplu, în cazul salariului brut venitul mediu naţional în decembrie a fost de peste 2.200 de lei, în timp ce în Arad pentru aceeaşi perioadă, salariu mediu brut a depăşit cu câţiva lei doar 1.900 de lei.

La nivel de judeţ, cei mai fericiţi salariaţi au fost cei din agricultură, vânătoare şi servicii anexe, silvicultură şi pescuit. În doar 12 luni, salariul net al acestora a crescut de la 940 de lei la 1.189 de lei, existând astfel o creştere de 249 de lei. Pe locul secund, ca valoare a creşterilor salariale, se situează arădenii ce activează în industrie şi construcţii. Aceştia câştigau în decembrie 2010, în medie, 1.340 de lei, iar la final de 2011 sumele pe care le-au primit în urma muncii prestate a fost de 1.474 de lei.

Sectorul serviciilor a fost unul afectat de măsurile de austeritate dispuse de Executiv, iar aceste dispoziţii s-au resimţit şi în creşterile salariale. Arădenii care lucrează în domeniul serviciilor au câştigat în decembrie cu doar 44 de lei mai mult decât în decembrie 2010.

Practic, arădenii au câştigat în fiecare zi a anului trecut, potrivit informaţiilor furnizate de către Direcţia Judeţeană pentru Statistică, puţin peste 40 de lei. În tot acest timp, preţurile alimentelor şi ale utilităţilor au crescut într-un ritm alert. **JA-A.P.**

Scene de groază în Capitală

Luni după-amiaza, în centrul Capitalei, un bărbat a intrat în coaforul din zona Perla, unde lucrează soţia sa, şi a început să tragă: opt persoane au fost împuşcate, două dintre victime decedând iar celelalte fiind în stare foarte gravă. Alfat în proces de divorţ, soţul coafezei – angajat la Ministerul de Interne - a deschis focul asupra angajatelor şi clientelor, din cauza geloziei. Atacatorul a fost reţinut. FOTO: EPA

Fără pârloage FOTO: FAN

Stau cu ochii pe pârloage

ARAD. Inspectorii APIA au instensificat controalele privind terenurile lăsate pârloagă. Cu toate acestea, măsuri pecuniare se pot aplica doar celor ce au primit subvenţie pe respetivele suprafeţe. /P.8

Woodstock-ul vine la Arad

ARAD. Fostul parlamentar britanic şi fostul iubit al uneia dintre fetele de la Cheeky Girls, Lembit Opik, vrea să organizeze în iunie, lângă Arad, un festival după modelul celebrului Woodstock din 1969, capul de afiş fiind cele două românce „cheeky"". /P.3

Sînicolau Mic FOTO: FAN

A dispărut chiar şi un cimitir?

ARAD. Consilierul municipal Ionel Ciupe spune că oamenii din Hadă (cartierul Sânicolau Mic) i-au sesizat dispariţia unui fost cimitir al şvabilor. /P.8

Infracţiuni

Românii sunt îngrijoraţi în mare măsură de infracţionalitatea din oraşul lor.

	%
în foarte mare măsură	23
în mare măsură	36
în mică măsură	28
deloc	10
nu ştiu	1
nu răspund	3

sursa: Observator urban

Grafica: Jurnal arădean

12047
9 771222 594028

Falsuri peste falsuri descoperite la Şeitin

Procurorii care i-au trimis în judecată pe primarul Păcurar şi pe secretarul Feier au descoperit nenumărate falsuri.

ŞEITIN. Cine declara că la Şeitin administraţia are legea ei, avea mare dreptate. Iar acest lucru ne este confirmat chiar de către Parchetul de pe lângă Judecătoria Arad, care i-a trimis în judecată pe primarul localităţii, Remus Păcurar, şi pe secretarul primăriei, Roman Feier. Întorcându-se la nişte hotărâri de consiliul local din 2006, 2007 şi 2008, procurorii au găsit nenumărate proiecte de hotărâre de consiliu local falsificate, care nu au fost discutate şi votate cu cei aleşi de populaţie să îi reprezinte în consiliu. Şi toate acestea pentru nişte mârşăvii personale, pentru interese obscure, care au afectat pecuniar comuna, şi aşa săracă.

În rechizitoriul întocmit de legiuitori, şase persoane cu diferite funcţii au fost, în primă fază, sub urmărire penală.

Pe lângă primar şi secretar, pe lista „ruşinii" s-au mai aflat viceprimarul Tănasă Bulz, dar şi consilierii locali Traian Toader, Iuliu Morar şi Mircea Ionel Ţucudean. /P.6

Primul gong

Astăzi, ora 16.00, în sala de sport din Pecica va debuta Cupa României la box pentru seniori, eveniment la care Aradul va fi reprezentat de 13 pugilişti de la patru cluburi. Cu toţii visează la un loc în finala programată vineri, cele mai mari şanse având-le Cristofor Alexandru (în imagine), Georgian Popescu şi Georgian Neiky. /P.7
FOTO:JA

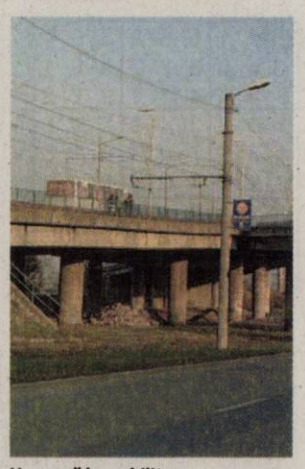

Urmează la reabilitare FOTO:FAN

Expertiză pentru pasaj

ARAD. Peste 150.000 de lei este dispusă Primăria Arad să plătească firmei care îşi va adjudeca licitaţia pentru serviciile de consultanţă la lucrarea de reabilitare a pasajului rutier din Micălaca. Cei interesaţi în a oferi consultanţă Primăriei Arad pe tema reabilitării pasajului rutier Micălaca îşi vor putea depune dosarele până pe 19 martie. Estimată la peste 14 milioane de lei, investiţia în reabilitarea pasajului va demara în acest an. /P.3

Domşa oferă explicaţii FOTO: JA

Medicamente de 20 milioane euro

ARAD. Atât preconizează Casa de Asigurări de Sănătate că vor consuma arădenii de-a lungul anului 2012. Ipoteza are la bază cifrele care exprimă consumul mediu lunar de medicamente din primele două luni ale acestui an. /P.8

Zeci de şoferi sunt pietoni

ARAD. În urma unei acţiuni a poliţiştilor rutieri, 46 de şoferi au rămas fără permise auto. Mai mult de atât, un sibian a fost prins de agenţii de circulaţie rulând cu maşina sa cu 155 de km/h prin localitatea Bătuţa, pe DN7. Şoferul a rămas fără permis pentru 90 de zile. /P.6

Pledoarie pentru sexul frumos

ARAD. Deputatul Lucian Riviş Tipei lansează un apel în favoarea mesajelor pozitive, mai ales în privinţa rolului femeii în societate şi familie, dar şi în privinţa comportamentului faţă de acestea. /P.5

Fanii au „amical de lux" FOTO: FAN

Încă un „război" UTA - „Poli"

ARAD. „Amical de lux" la Arad. UTA şi „Poli" Timişoara se vor întâlni, sâmbătă, pe stadionul „Francisc Neuman", într-un joc de verificare „rezolvat" de suporterii celor două echipe. Cluburile au confirmat disputarea partidei, care se va televiza, cel mai probabil, doar ora rămâne de stabilit. /P.7

Remember: 6 martie

1793 A murit dramaturgul Carlo Goldoni (n. 1707)

1891 S-a născut poetul Adrian Maniu (d. 1968)

1897 S-a născut Alberto Cavalcanti, regizor brazilian

1899 S-a născut Ramon Novarro, actor (d. 1968)

1908 S-a născut, scriitorul Geo Bogza (d. 1993)

1911 S-a născut Ronald Reagan, preşedinte al SUA (d. 2004)

1918 A murit Gustav Klimt, pictor austriac (n. 1862)

1920 A murit cărturarul şi omul politic Dimitrie C. Sturdza-Scheianu (n. 1839)

1933 S-a născut Sorin Holban, prozator şi poet (d. 2004)

1939 S-a născut Mike Farrell, actor american

Natalie Cole FOTO: FAN

1945 S-a născut Bob Marley, celebru cântăreţ de muzică reggae (d. 1981)

1950 S-a născut **Natalie Cole,** cântăreaţă de muzică

1962 S-a născut Axl Rose, membru al trupei Guns n' Roses

1968 S-a născut interpretul de muzică uşoară Cătălin Crişan

1993 A murit George Ciorănescu, poet, traducător şi prozator (n. 1918)

Au plecat dintre noi

Riscu Vasile (1939), Dărăbuţi Ana (1931), Pătrugan Silvia (1934), Ciurar Stela (1939), Creţiu Ioan (1969), Andrasoni Clara Ecaterina (1926), Hyll Gyula (1942), Carcanescu Gheorghe (1917), Miheţ Mircea (1930), Forgaci Iuliana (1937), Piscoi Veronica (1929), Urs Ioan (1938), Şipoş Viorica (1933), Georgescu Petru (1946), Pârva Matilda (1935), Teiuşianu Felician (1956).

Telefoane utile

☎INFORMATII TELEFONICE: 118.932; ☎ROBOT: 1958; ☎APEL UNIC DE URGENTA (SALVARE, POLITIE, Pompieri): 112; ☎PRIMARIA MUNICIPIULUI ARAD: Program de relatii cu publicul (camera 5) luni-vineri între orele 8-20. Tel.: 0257/284.744; tel. centrala: 0257/281.850; ☎S.C. E.ON GAZ ROMÂNIA - Sucursala Arad - Dispecerat si interventie telefon: 0357/403.321; ☎DERANJAMENTE CURENT ELECTRIC: 0257/929; ☎INFORMATII CFR: 0257/231.777;

Sudoku

REGULI: În fiecare bloc sunt câteva cifre între 1 şi 9, stabilite dinainte. Acestea trebuie completate cu cifrele lipsă, în aşa fel încât fiecare număr să figureze o singură dată. De asemenea, cifrele de la 1 la 9 trebuie să figureze o singură dată atât pe rândurile orizontale cât şi pe coloanele verticale ale celor nouă blocuri luate împreună.

ÎNCEPĂTORI

	4	9		6		2	3	
8		7		9		5		6
1	6		5	2	7		8	4
		1	3		6	8		
6	3	5		8		4	7	1
		2	1		5	6		
3	1		6	5	4		2	9
2		6		3		1		8
	9	4		1		3	6	

AVANSAŢI

	8			6		2		7
7	3	5						
	2		9	7	4		3	
		1		5		9	7	
2		7	4		9			
		4		3				
9			8			7		
		2	7				4	8
6							2	

Soluţiile jocurilor din numărul precedent:

ÎNCEPĂTORI

5	4	9	8	6	1	2	3	7
8	2	7	4	9	3	5	1	6
1	6	3	5	2	7	9	8	4
9	7	1	3	4	6	8	5	2
6	3	5	9	8	2	4	7	1
4	8	2	1	7	5	6	9	3
3	1	8	6	5	4	7	2	9
2	5	6	7	3	9	1	4	8
7	9	4	2	1	8	3	6	5

AVANSAŢI

2	7	1	5	8	9	3	6	4
3	4	9	6	2	7	5	8	1
6	8	5	4	3	1	9	7	2
1	5	2	3	4	8	7	9	6
4	3	6	7	9	2	8	1	5
8	9	7	1	6	5	2	4	3
7	2	3	9	1	6	4	5	8
9	1	4	8	5	3	6	2	7
5	6	8	2	7	4	1	3	9

UNDE MERGEM în Arad

Cinema

CINEMATOGRAFUL „DACIA"

- **Minciuni adevărate** (Franţa), orele 16; 18; 20

CINEMA CITY ATRIUM

- **Alvin şi veveriţele 3,** ora 13:40
- **Artistul,** orele 13:10, 15:15, 19:20, 21:30
- **Avem un zoo!,** ora 15:00
- **Bel Ami,** orele 14:00, 16:20, 18:30, 20:40
- **Călătoria 2: Insula misterioasă 3D,** orele 13:50, 15:50, 17:20
- **Calul de luptă,** ora 16:30
- **Casa conspirativă,** orele 17:30, 19:50, 22:10
- **Cronici,** orele 18:00, 20:00, 21:50
- **Diavolul din tine,** orele 13:00, 14:50, 16:40, 18:40, 20:30, 22:20
- **Face toţi banii,** orele 16:50, 19:00
- **Ghost Rider: Demonul răzbunării 3D,** orele 14:10, 16:10, 18:10, 20:10, 22:10
- **Jack şi Jill,** ora 21:20
- **Jurământul,** orele 15:30, 17:50, 20:20, 22:30
- **O săptămână cu Marilyn,** ora 14:30
- **Păpuşile Muppets,** ora 14:40
- **Să fie război!,** orele 17:10, 19:10
- **Star Wars: Episodul 1 Ameninţarea fantomei 3D,** ora 14:30
- **The Grey: La limita supravieţuirii,** orele 19:40, 22:00
- **Ultimul corupt din România,** ora 21:10

Teatre

TEATRUL CLASIC „IOAN SLAVICI"

- **„Maitreyi",** spectacol regizat de Chris Simion, cu Maia Morgenstern (marţi, 6 martie, ora 18, pe scena Teatrului Clasic „Ioan Slavici" Arad)
- **„Dorothy şi umbra ei în ţara lui Oz"** – PREMIERA. Adaptare după L. Frank Baum. Spectacol pentru copii. Regia – Simona Vintilă; Decorul – Onisim Colta; Costumele – Indre Colta; Compozitor – Alex Halka (sâmbătă, 10 martie, ora 17, sala mare)

Sănătate

- **NOU! Policlinica Dr.Turcin,** Str. Eftimie Murgu nr. 67, pune la dispoziţia dvs. Serviciul de cardiologie dotat cu aparatură de ultimă generaţie, consultaţii în contract cu CSAS, EKG computerizat, ecografie cardiacă la cele mai avantajoase preţuri; de dermatologie, oftalmologie şi ORL.

Tel:0257/285510, www.policlinica-turcin.ro

Pieţe şi târguri

Astăzi este zi de piaţă la Sebiş, Almaş, Apateu, Semlac, Sântana, Şilindia, Vârfurile. **Târguri săptămânale se desfăşoară astăzi la** Chişineu-Criş, Almaş, Şilindia şi Vârfurile.

Mâine, miercuri, va fi zi de piaţă la Pâncota, Beliu, Buteni, Şiclău, Macea, Vânători, Pecica, Şiria şi zi de târg la Beliu şi Buteni.

Horoscop

BERBECUL (III.21.-IV.20.)
Dimineaţa luaţi o decizie în urma căreia vi se schimbă tot programul. Este posibil să faceţi pregătiri pentru o petrecere. Vă sfătuim să vă abţineţi de la speculaţii.

TAURUL (IV.21.-V.20.)
Vă sfătuim să fiţi mai atent la cheltuieli, ca să nu aveţi discuţii cu partenerul. Cel mai bine ar fi să mergeţi împreună la cumpărături. Aveţi tendinţa de a critica pe toată lumea.

GEMENII (V.21.-VI.21.)
Dimineaţa s-ar putea să fiţi nervos din cauza unor probleme financiare. Dacă nu reuşiţi să vă păstraţi calmul, riscaţi să nu vă terminaţi treaba la serviciu şi să vă certaţi cu colegii.

RACUL (VI.22.-VII.22.)
Dacă intenţionaţi să faceţi o investiţie, vă sfătuim să nu vă grăbiţi. Nu este o zi bună pentru afaceri. Starea de nervozitate vă poate afecta relaţiile parteneriale. Este indicat să nu vă asumaţi riscuri.

LEUL (VII.23.-VIII.23.)
Se pare că dimineaţa sunteţi indispus şi aveţi tendinţa de a exagera. Nu fiţi încăpăţânat. Nu vă faceţi griji din cauza banilor! În curând veţi primi o sumă consistentă de la o rudă mai în vârstă.

FECIOARA (VIII.24.-IX.23.)
Dimineaţa nu reuşiţi să vă respectaţi programul, din cauza unor probleme personale. Un prieten vă propune o afacere. Pentru orice decizie importantă, consultaţi-vă cu partenerul de viaţă!

BALANŢA (IX.24.-X.23.)
Nu este momentul să cereţi o mărire de salariu, pentru că azi nu aveţi şanse să vă faceţi înţeles cum trebuie. Vă sfătuim să vă limitaţi la activităţi de rutină.

SCORPIONUL (X.24.-XI.22.)
Dimineata s-ar putea sa primiti o veste bună de la o rudă din altă localitate. Vă recomandăm să vă temperaţi nervozitatea şi să evitaţi discuţiile în contradictoriu cu partenerul de viaţă.

SĂGETĂTORUL (XI.23.-XII.21.)
Se pare că nu aveţi chef de vorbă cu nimeni şi vă lipseşte inspiraţia. Ar fi bine să evitaţi întâlnirile de afaceri, precum şi călătoriile lungi. Puteţi avea succes în activităţile casnice.

CAPRICORNUL (XII.22.-I.20.)
Aveţi multe probleme de rezolvat, dar nu prea vă simţiţi în formă. Ar fi bine să nu vă asumati riscuri, pentru că este putin probabil să aveţi succes. Aveţi răbdare şi nu vă lăsaţi dominat de nervi!

VĂRSĂTORUL (I.21.-II.20.)
Dimineaţa, aflaţi de la o rudă îndepărtată o veste care vă indispune şi vă dă programul peste cap. Este posibil să plecaţi într-o călătorie lungă. Dacă circulaţi cu maşina, aveţi mare grijă.

PEŞTII (II.21.-III.20.)
Intenţionaţi să începeţi mai multe treburi deodată. Nu uitaţi că graba strică treaba! Vă sfătuim să nu speraţi la câştiguri uşoare, pentru că nu prea aveţi şanse.

„Jurnal arădean" vă ascultă

Între orele 11-13, la telefonul 0257-280943, redactorul nostru vă stă la dispoziţie.

ARAD. Ioana Buzeşan, din Micalaca, atrage atenţia, prin intermediul ziarului nostru, asupra faptului că deşi majoritatea staţilor de tramvai au fost amenajate, cea care este cea mai apropiată lui, nu a fost. „Locuiesc în zona Micalaca Veche şi ultima staţie, care este cea mai apropiată de mine nu a fost modernizată. Problema este că-i mult prea joasă pentru a permite persoanelor să urce în tramvai. Strada Renaşterii care este foarte aproape de această staţie a fost reamenajată, dar staţia a fost lăsată la fel. Aş dori să se rezolve problema deoarece acum trebuie să merg o staţie pe jos şi e greu având în vedere că trebuie să mă deplasez cu ajutorul cârjelor".

Rosalia Căpitan doreşte să afle adresele unor centre de reciclare a hârtiei. Astfel de centre se află în Arad pe strada Câmpul Liniştii nr.1, Calea Zimandului nr.3 şi în Ineu pe Calea Aradului nr.1.

Niculae Popescu este nemulţumit de calitatea serviciilor companiei care se ocupă cu furnizarea internetului. „Sunt nemulţumit de viteza şi stabilitatea conexiunii mele la internet. Am făcut o serie de reclamaţii, asta când am reuşit într-un final să prind un operator disponibil, dar nu au rezolvat nici acum problema".

JA-A.I.G.

Curs valutar

DENUMIREA VALUTEI	BNR	BCR		BRD		Intesa Sanpaolo Bank		Banca Românească		MKB Nextbank		Alpha Bank		Casa de schimb LUXOR	
		C	V	C	V	C	V	C	V	C	V	C	V	C	V
Euro	4,35	4,29	4,40	4,28	4,43	4,30	4,37	4,31	4,37	4,30	4,39	4,31	4,39	4,33	4,36
Dolar SUA	3,29	3,22	3,36	3,23	3,36	3,25	3,33	3,26	3,31	3,23	3,35	3,24	3,34	3,24	3,28
Forint	0,149	0,0145	0,0156	0,0140	0,0157	0,0145	0,0155	-	-	0,0143	0,0157	-	-	0,0149	0,0152
Gram aur	179,93														

Vremea

Marţi, 6 martie

www.aradon.ro

-3° LA ORA 6 — Temperaturile se vor situa între -6 şi -3 grade. Vântul va sufla cu 14 km/h, dinspre NNE.

6° LA ORA 18 — Temperaturile se vor situa între 4 şi 6 grade. Vântul va sufla cu 13 km/h, dinspre NE.

Ziua precedentă

Arad	-3 - 6°C	Umiditate:	45%
Lipova	-4 - 5°C	Presiune:	1021,0 mb
Chişineu-Criş	-4 - 6°C	Precipitaţii:	0%
Săvârşin	-3 -5°C	Vânt:	23 Km/h
Sebiş	-4 - 5°C	Direcţie vânt:	ESE

Soarele

Răsare: 7:04
Apune: 18:29

Azi

Temperaturile se vor situa între -3 şi 6 grade. Vântul va sufla cu 13-14 km/h, dinspre NNE.

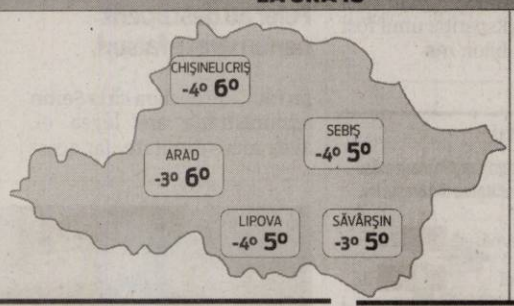

FAZELE LUNII

21. 02. | 1. 03. | 8. 03. | 15. 03.

MARŢI	MIERCURI	JOI	VINERI
-3° 6°	-3° 5°	-4° 7°	-2° 8°
însorit	însorit	dimineaţa înnorat	mai mult însorit

Calendar

Biserica ortodoxă: Sfinţii 42 de Mucenici din Amoreea.
Biserica greco-catolică: Cei 42 mucenici din Amoreea.
Biserica romano-catolică: Ss. Luciu I, pp. m.; Coletta, fc.

Prognoză pentru trei zile

Temperaturile minime vor fi cuprinse între -4 şi -2 grade, iar cele maxime între 5 şi 8 grade.

Temp.minime: -4- -2° C
Temp.maxime: 5-8° C

JURNAL ARĂDEAN
B-dul Revoluţiei nr. 62, Arad
BRAT Auditat de BRAT
Reclamaţii difuzare: 0257/212.032

Director editor: Mircea Ţişcă (8427)
Secretariat: 0257.281802 (centrala), fax - 0257.212.012
Şef departament difuzare: Carmen Csordas
Marea publicitate: 0257.280904; Mica publicitate: 0257.210775
Tiparul executat la: SC Inform Media SRL, Calea Torontalului, DN 6, km 5,7, Timişoara

Redactor şef: Adriana Barbu (8416) Responsabil de număr: Vasile Filip
Secretar general de redacţie: Gabriela Groza (8423); **Departamente: Eveniment:** Simona Butaru, Monica Ardelean (8405), Alin Gherasim (8417), Ioana Costaş (8414), Valentin Goran (8412); **Politic:** Simion Todoca (8434); **Economic:** Andreea Pintea (8415); **Cultură, Învăţământ:** Vasile Filip (8421); **Social:** Diana Duţu (8413); **Sport:** Daniel Scridon (8424), Leo Sfăra (8422);
Tehnoredactare: Ghizela Şerban (8409)
REDACŢIE: tel. 0257.281802 (centrala); fax 0257.212.012, 0257.228.592; e-mail:redactia.jurnalaradean@informmedia. ro, adevaruldearad@informmedia.ro, publicitate.jurnalaradean@informmedia.ro, publicitate.adevarul@informmedia.ro

Au început cu ... o pauză

Înscrierile pentru clasa pregătitoare şi clasa întâi au început cu probleme informatice ale sistemului on-line.

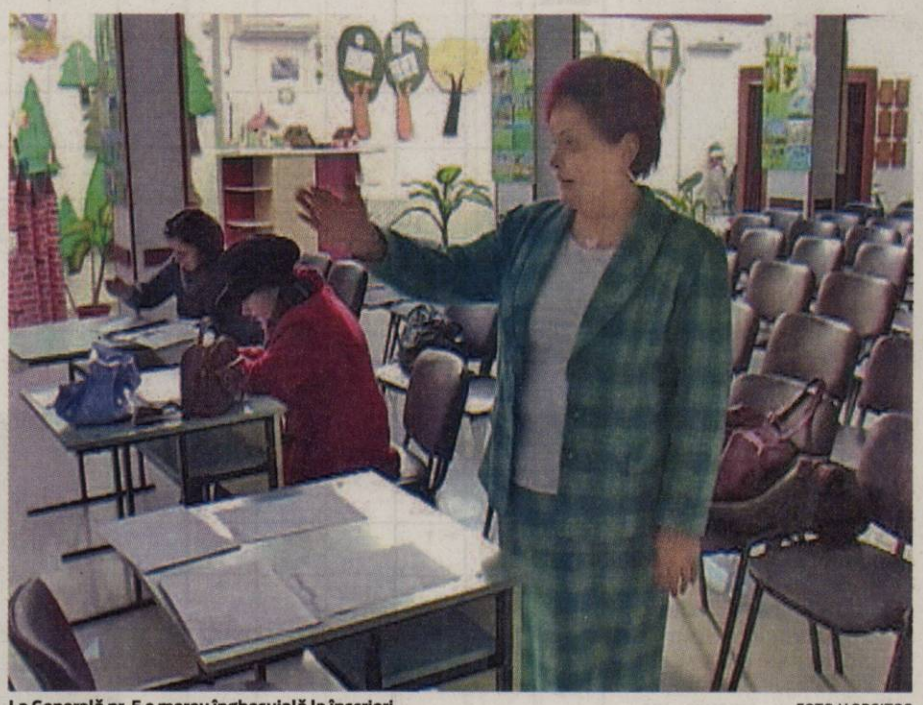

La Generală nr. 5 e mereu înghesuială la înscrieri FOTO:V.OBŞITOŞ

ARAD. A început înscrierea în clasa pregătitoare şi clasa I. Prima zi a debutat cu o pauză de două ore din cauza programului informatic care a dat rateuri şi părinţii nu şi-au mai putut înscrie copilul. Practicată pentru prima dată, înscrierea on line nu mai lasă posibilitatea înscrierii la două şcoli şi obligă părintele să se decidă pentru o singură unitate de învăţământ. Prima alegere o au cei care locuiesc în respectiva circumscripţie şi abia apoi se merge pe alese, dacă mai rămân locuri.

Aceeaşi stradă, două şcoli

Greu de explicat unui părinte care nu îşi poate înscrie copilul la şcoala dorită pentru că nu locuieşte pe bucata de stradă din circumscripţie deşi vecinul din stânga o poate face.

Linia de demarcaţie dintre circumscripţii poate trimite copilul la două şcoli diferite, chiar dacă sunt vecini. Spre exemplu, unul e obligat să se înscrie la Liceul Pedagogic, iar vecinul la Şcoala Generală nr.2.

„E greu să le explici acestor părinţi că nu îşi pot înscrie copilul la şcoala noastră, deşi locuiesc pe o stradă care apare pe hartă, dar nu toate numerele de pe respectiva stradă sunt în circumscripţia noastră. Pentru a evita asemenea discuţii rugăm părinţii să verifice harta afişată la avizier sau pe site", a punctat directorul adjunct al Liceului Pedagogic, Maria Pădurean.

Clasa din cancelarie

Chiar dacă procesul de înscriere a fost declanşat, încă nu e stabilit în toate şcolile unde anume vor fi aceste clase. „În mediul rural există varianta ca această clasă să rămână în clădirile grădiniţelor dar, în municipiu, în majoritatea cazurilor aceste clase vor fi integrate la şcoli. Vor fi luate cele mai bune decizii în favoarea copiilor", a punctat Mirela Aldescu, inspector şcolar general şcolar. Probleme de organizare au fost în şcolile în care cererea pentru ciclul primar este foarte mare din partea părinţilor şi unde în fiecare an se fac un număr mare de clase. Una dintre aceste şcoli, Liceul Pedagogic a rezolvat o sală în clădirea de pe Lucian Blaga, chiar în sala profesorală. Învăţătorii rămân fără sală de clasă, aşa că, vrând-nevrând, vor petrece mai mult timp cu cei mici.

Bani pentru mobilier

S-au făcut solicitări la minister pentru necesarul de mobilier adecvat celor 169 săli de clasă pregătitoare, dar „am avut primari care au declarat că pot contribui financiar pentru achiziţionarea de mobilier specific", a mai declarat Aldescu.

Graficul înscrierilor

5-16 martie, înscrierea la şcoala de circumscripţie

20-27 martie înscrierea în altă şcoală decât în cea de circumscripţie

23-25 aprilie înscrierea la şcoala de circumscripţie a celor care nu au mai prins loc în alte şcoli.

MONICA ARDELEAN
monica.ardelean@informmedia.ro

Cheeky Girls aduc Woodstock-ul la Arad

ARAD. Arădeni, vi se pregăteşte ceva, în luna iunie! Un eveniment „cheeky" (obraznic n.r.), cu fetele de la Cheeky Girls cap de afiş într-un eveniment gen Woodstock. Care este legătura dintre fetele de la Cheeky Girls, Woodstock, legandarul festival din 1969 şi Arad? Ei bine, nici noi n-am înţeles prea exact cum s-a ajuns tocmai la Arad, însă fostul parlamentarul britanic/ fost iubit al uneia dintre fetele de la Cheeky Girls, Lembit Opik, vrea să aducă Woodstock-ul la Arad. Lembit Opik a anunţat, conform Day and Night şi Daily Express, citate de Jurnalul Naţional, că va organiza „Woodstock East" by Opik, în luna iunie, lângă Arad. „Avem la dispoziţie o suprafaţă de 27 de acri (cca. 11 hectare - n.r.). Vrem să creăm o nouă şi originală experienţă concertistică pentru români, aducând artişti din Europa de Est. Vom lua ce e mai bun din Woodstock şi Glastonbury şi vom multiplica cu doi", a declarat Lembit Opik, citat de publicaţiile Day & Night şi Daily Express. JA – I.C.

Alegeri la U.L.A.L. Arad

ARAD. Miercuri, de la ora 17.00, la Casa de Cultură a Sindicatelor va avea loc adunarea generală a ULAL Arad. Pe ordinea de zi se află alegerea preşedintelui, a comitetului director şi a comisiei de cenzori. Deasemenea, actuala conducere va prezenta bilanţul contabil şi raportul de gestiune pe anul 2011. Sunt invitaţi să facă comunicări Inspectoratul pentru Situaţii de Urgenţă Arad, Polaris S.A şi Administraţia Finanţelor Publice Arad. Pot participa preşedinţii asociaţiilor de proprietari, administratorii de imobile ale asociaţiilor de proprietari membre ULAL. JA-M.A.

Final de etapă la sacul galben

ARAD. Acţiunea „Sacul galben", gestionată de SC. Polaris M Holding SRL, pentru colectarea selectivă a gunoiului menajer şi-a finalizat prima etapă. Au fost împărţiţi gratuit 67.700 de saci galbeni în toate cartierele de case. Când va fi colectat gunoiul în fiecare cartier, pe fiecare stradă va fi anunţat în numerele viitoare ale ziarului nostru. Singura zonă care a rămas fără saci galbeni e zona centrală a Municipiului Arad care va fi dotată ulterior, după finalizarea discuţiilor cu Primăria Municipiului Arad privind soluţiile tehnice care vor fi adoptate în acest sens. JA-M.A.

MEDICAL OPTI-LUX & CENTRUL MEDICAL LASER SYSTEM
DR. ANDEA LAURENŢIU
0744 605 202
medic primar oftalmolog
(H-820243)
● Consultaţii de specialitate;
● Optică medicală (prescripţii ochelari şi lentile de contact)
● Operaţii de cataractă prin facoemulsificare
● Operaţii de glaucom;
! Chirurgie refractivă cu laser excimer (miopiei, himermetorpiei şi astigmatismului) şi implant de cristaline multifocale torice
(TE SCAPĂ DE OCHELARI ŞI LENTILE DE CONTACT)
TOTUL CU APARATURĂ DE ULTIMĂ GENERAŢIE
Ineu, str. Dunării, nr. 5, Tel: 0257 512 144; 0722 214 436
Luni: 14:00 - 19:00
Marţi: 14:00 - 19:00
Vineri: 9:00 - 14:00
Chişineu-Criş
Marţi: 10:00 - 13:00
Joi: 10:00 - 13:00
Arad, str. Ştefan Augustin Doinaş, nr.4
Luni şi Miercuri 15:00 - 18:00
Centrul Medical Laser System, str. A. Şaguna, 14, pentru informaţii şi programări zilnic între 08:00-20:00 la nr de tel: 0257 213 211; 0257 213 138; 0744 605 202

Drumuri în lucru FOTO: FAN

Grămezi de bani pentru drumuri de piatră

ARAD. Deşi este perioadă de criză, Consiliul Judeţean Arad (CJA) alocă aproape 900.000 de lei pentru întreţinerea drumurilor pietruite din judeţul Arad, a căror lungime totală atinge aproximativ 150 de kilometri. Potrivit documentaţiei acestui contract, înţelegerea nu a fost precedată de o licitaţie, ci valoarea lucrării a fost negociată direct cu societatea Palcu Impex, din Sebiş. „Este vorba despre noi lucrări, constituind o repetare a lucrărilor existente şi solicitate în conformitate cu condiţiile stricte conforme cu cele stabilite în directivă", susţin cei de la CJA pentru a explica motivul pentru care nu a fost organizată o licitaţie publică. Practic, este vorba despre un contract multianual care a fost licitat în primă fază, iar acum doar se renegociază contractele. Un alt anunţ de atribuire făcut public de CJA se referă la desfundarea şanţurilor în reţeaua de drumuri judeţene din judeţul Arad. Şi de această dată, firma câştigătoare a contractului este aceeaşi, Palcu Impex, care, pentru acest contract, va primi aproape 250.000 de lei. Din nou, negocierea a fost directă şi nu a fost organizată licitaţie. JA-A.G.

Expertiză de mii de euro pentru pasajul Micălaca

ARAD. Încă o licitaţie pentru pasaje. De această dată este vorba de pasajul din Micălaca iar oferta scoasă la mezat de Primăria Arad vizează servicii de consultanţă şi expertiză pentru reabilitarea pasajului rutier Micălaca, proiect finanţat prin Programul operaţional regional 2007-2013 Axa prioritara 1.

Municipalitatea e dispusă să plătească pe aceste servicii până la 151.295 lei, dar va alege oferta cea mai scăzută din punct de vedere al preţului. Cei interesaţi în a oferi consultanţă Primăriei Arad pe tema reabilitării pasajului rutier Micălaca îşi vor putea depune dosarele până pe 19 martie, ora 09:00, o oră mai târziu urmând deschiderea ofertelor.

> Vom stabili un grafic al lucrărilor de infrastructură care vor demara în acest an, cu prioritizarea lor
> RĂZVAN POPA

Proiectul privind reabilitarea pasajului rutier din Micălaca se regăseşte în prevederile bugetare din acest an, Primăria Arad alocând pentru această investiţie 14,3 milioane de lei.

Şi altele

Lucrările la pasajul din Micălaca vor începe în acest an şi se vor finalizate tot atunci, însă una dintre problemele legate de timp va fi generată de celelalte lucrări pe care Municipalitatea vrea să le înceapă tot acum: reabilitarea pasajului rutier din Grădişte, contra sumei de 17,2 milioane de lei, dar şi reabilitarea trecerilor la nivel cu liniile de tramvai, un proiect de 15,7 milioane de lei pentru care s-a semnat deja contractul de lucrări iar şantierul este la un pas de a demara. Reprezentanţii Primăriei vor stabili un grafic de lucrări, pentru ca deranjul să fie cât mai mic. JA- A.B.D.

Durere? Hemoroizi?
Tratament modern fără operatie!
Tratamentul RBL + Infrared Coagulation considerat cel mai eficient pe plan mondial !!!
10% reducere la tratament pentru pensionari
Varice?Ulcer Varicos?
Răni deschise?Picior Diabetic?
Tratament revoluţionar prin Terapia Hidroactivă - tehnologie germană!
Dermato-Venerologie
▪ Depistarea cancerului cu Dermatoscopul Digital
▪ Tratament pentru acnee şi psoriazis (PUVA-UVA)
▪ Tratament împotriva căderii părului - Crioterapie
▪ Depistarea alergiilor prin PATCH-TESTARE
▪ Boli Venerice - Depistare şi Tratament
▪ Eliminarea aluniţelor, negilor prin Radiofrecvenţă
Arad:
0257 213 888
LaurusMedical clinics
www.laurusmedical.ro
(4960720)

Descoperit la control FOTO: FAN

26 de cutii de tutun, la Vărşand

VĂRŞAND. Tutun în valoare de 1.100 de lei a fost descoperit asupra unui hunedorean la Punctul de Trecere a Frontiere Vărşand. Conform reprezentanţilor Serviciului Teritorial al Poliţiei de Frontieră Arad, bărbatul intenţiona să introducă tutunul ilegal în România. Hunedoreanul, de 39 de ani, avea asupra sa 4,42 de kg de tutun marca „Austin", ambalat în 26 de cutii, achiziţionat în Ungaria. Întreaga cantitate de tutun 4,42 kilograme a fost confiscată deoarece depăşea limita legală, aceasta fiind de un kilogram tutun de fumat de persoană. Pe numele bărbatului, poliţiştii de frontieră au întocmit un dosar penal pentru deţinere în afara antrepozitului fiscal sau comercializare a produselor accizabile supuse marcării, fără a fi marcate sau marcate necorespunzător, peste limita legală. JA – I.C.

Conferinţă internaţională la UVVG

UVVG şi Universitatea din Padova organizează Conferinţa Internaţională IN.S.P.I.R.E.

ARAD. Universitatea de Vest „Vasile Goldiş" din Arad va organiza astăzi, 6 martie, începând cu ora 9, în Aula Magna „Ştefan Cicio Pop" (B-dul Revoluţiei, nr. 94-96), Conferinţa Internaţională sub genericul: IN.S.P.I.R.E. (Innovative Network for Security and Prevention through Inter-Regional Euro-Cooperation- INSPIRE-IT).

La lucrări sunt invitate să participe echipe complexe de cercetare, implicate în acest proiect: Universitatea din Padova, Universitatea de Vest „Vasile Goldiş" din Arad, Universitatea de Vest din Timişoara, reprezentanţi ai instituţiilor locale din Arad şi Timişoara, Organizaţii nonguvernamentale din Italia, România şi Ungaria.

Conf. univ. dr. Marius Grec FOTO: FAN

> „Aceste probleme necesită un efort comun al organizaţiilor internaţionale, al statelor
> MARIUS GREC

Conf. univ. dr. Marius Grec, decanul Facultăţii de Ştiinţe Umaniste Politice şi Administrative a UVVG, ne-a declarat: „Proiectul are în vedere insificarea fluxurilor migratorii, extinderea şi amplificarea acţiunilor organizaţiilor criminale constituie provocări la care Uniunea Europeană trebuie să facă faţă. Aceste probleme au un caracter global şi nu pot fi combătute sau prevenite de către un singur stat sau prin aplicarea unei singure măsuri". **JA-V.F.**

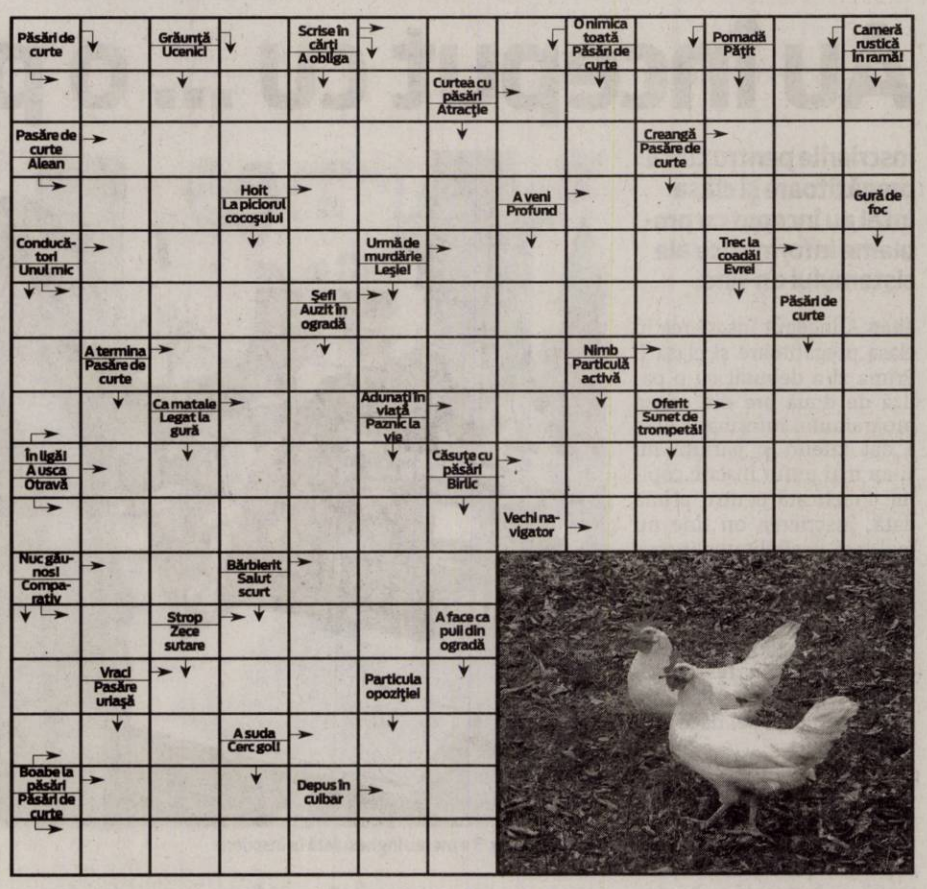

Reţeta zilei

Fursecuri fragede cu nucă

INGREDIENTE: 5 ouă, 5 cești cu ulei, 5 cești cu zahăr, 10 cești cu făină, esenţă de vanilie, zahăr vanilat, coajă de lămâie, stafide, nuci, migdale.

MOD DE PREPARARE: Pentru aceste delicioase fursecuri fragede se amestecă ouăle cu zahărul foarte bine până când cel din urmă se topeşte. Se adaugă uleiul treptat, coaja de lămâie şi făină. Se bat bine ingredientele cu mixerul. Pe tava unsă cu ulei şi tapetată cu făină se formează fursecuri în formă de cerculeţ cu ajutorul unui pos sau cu lingura. Deasupra fiecărui fursec se pune miez de nucă, migdale sau stafide. Fursecurile se pot pudra cu zahăr şi sunt delicioase cu ceai sau lapte. **Poftă bună!**

Pentru mai multe reţete intră pe www.culinar.ro

Întreruperi de curent

Miercuri, 7 martie 2012. În judeţ, h 8-15: Săvârşin(p), Vărădia de Mureş(p); **h 8-16:** Pecica(p) - străzile cu nr. 100 şi 300; **h 9-15:** Pâncota - str. A. Iancu, Horia, T. Vladimirescu; **h 9-16:** Cladova(p), Buteni, Chisindia, Păiuşeni, Văsoaia, Paulean, Berindia, Moneasa-Uzina apă; **h 9-17:** Tălagiu(p), Chier(p); **h 10-16:** Cuiaş; **h 10-17:** Ţipari(p), Sintea Mare(p).

Citire apometre

Miercuri 07 martie 2012. Vântului, Paşcani, Nucului, T. Păcăteanu, E. Monţia, Bobocilor, Steagului, Clopotului, p-ţa Obor, Tarafului, Cobzei, N. Lenau, Flacăra, S. Secuşa, Ghe. Sion, C-tin Gurban, Berzei, p-ţa Eroilor, Banatului, Memorandului, Spartacus, V. Pârvan, I. Miea, V. Bogrea, Densuşeanu, Corabiei, A. Endre, I. Lengyel, Renaşterii, Marginei, Lalelelor, Bujor, Adrian, Crinului, Fabius, Calea 6 Vânători, Dobrogea, Siret, Crişului, Ovidiu, Arţarului, Sălcuţa, Cedrului, Buciumului, Câmpul Liniştii, C. Porumbescu, Ţepeş Vodă, Paltinului, V. Hugo, Toamnei, Fulgerului, Călăraşilor, Dorului, Foişor, Ursului, Fragilor, Ştefan Luchian, Brezoianu, Plopilor, T. Andreica, Secerei, Făt Frumos, T. Corcheş, Grozăveşti, Fagului, Măgurele, Zambilelor, A. Pann, I. Creangă, Păcurarilor, G-ral Doda, Grădinarilor, Codrului, Bogdan Voievod, I. Câmpineanu, Baba Novac, C. Brâncoveanu, Şcoalei, Obedenaru, V. Conta, Bucegi, Libertăţii, Ţebei, Rotarilor, C. Brâncuşi, Maramureş.

Soluţia integramei din numărul precedent

M – V – SIS – A – H – RA-NITA – RUCSAC – POSETA – ZEAMA – CAR – TASCA – CAM – A – AGER – ETIOLA – LC – HA – PLANS – T – USI – ALT – CALA – IMPORTA – CA – ER – POZA – STA – VII – BRAD – SERVIETE – RIALI – LA – NINS – TA – VAI – CUFAR – P – RETELE – FITE – LT

EUROCONSULT smart's partner

EUROCONSULT S.P.R.L. - lichidator judiciar al S.C. Octavian Impex S.R.L.

VINDE PRIN LICITAŢIE PUBLICĂ URMĂTOARELE BUNURI MOBILE :

1. **Tanc inox 3000 litrii NIKOS -Hranengincering – cu accesorii ...19.500 LEI + TVA**
2. **Centrală frigorifică .....22.500 LEI + TVA**
3. **Sistem frigorific pentru sala de maturare brânzeturi .....7.500 LEI + TVA**
4. **Instalaţie frig pentru depozitul frigorific .....11.250 LEI + TVA**

Licitaţia se ţine în data de 08.03.2012 orele 14.00 la sediul EUROCONSULT SPRL Arad, str. Ioan Georgescu nr. 4 A. În caz de neadjudecare licitaţia se va repeta, în aceleaşi condiţii, în data de, 15.03.2012, 22.03.2012, 29.03.2012 la ora 14.00.
Înscrierea la licitaţie se face până în 07.03.2012, 14.03.2012, 21.03.2012, şi în 28.03.2012 ora 14.00.
Cei care doresc să participe la licitaţie trebuie să achite garanţia de participare, care este 10% din valoarea bunului/bunurilor + TVA.
Informaţii privind condiţiile de participare la licitaţii şi caietele de sarcini se pot obţine la sediul EUROCONSULT SPRL ARAD 310087 Ion Georgescu nr. 4 A.
Tel. 0257-257143; 0357-100143; 0722-453473.
E-mail : office@euroconsult.ro
(820493)

EUROCONSULT smart's partner

EUROCONSULT S.P.R.L. - lichidator judiciar al S.C. Octavian Impex S.R.L.

VINDE PRIN LICITAŢIE PUBLICĂ

1. **IMOBIL CU DESTINAŢIE MULTIPLĂ**
PREŢ : 122.250 euro + TVA

Teren - 9585 mp

Situat în Dezna, Str. Avram Iancu, FN, Judeţul Arad, înscris în CF NR. 300064 al localităţii Dezna, nr.top.75.1015/2.
Licitaţia se ţine în data de 08.03.2012 orele 14.00 la sediul EUROCONSULT SPRL Arad, str. Ioan Georgescu nr. 4 A. În caz de neadjudecare licitaţia se va repeta, în aceleaşi condiţii, în data de, 15.03.2012, 22.03.2012, 29.03.2012 la ora 14.00.
Înscrierea la licitaţie se face până în 07.03.2012, 14.03.2012, 21.03.2012, 28.03.2012 ora 14.00.
Cei care doresc să participe la licitaţie trebuie să achite garanţia de participare, care este 10% din valoarea bunului/bunurilor + TVA.
Informaţii privind condiţiile de participare la licitaţii şi caietele de sarcini se pot obţine la sediul EUROCONSULT SPRL ARAD 310087 Ion Georgescu nr. 4 A.
Tel. 0257-257143; 0357-100143; 0722-453473. E-mail : office@euroconsult.ro
(820493)

EUROCONSULT smart's partner

EUROCONSULT S.P.R.L. - lichidator judiciar al S.C. OCOLUL SILVIC LUNGU-BĂLĂNESCU S.R.L.

VINDE PRIN LICITAŢIE PUBLICĂ URMĂTOARELE BUNURI MOBILE :

Birou = 3 buc	300	**Frigider Electrolux**	270	**Măsuţă**	125
Dulap cu 2 usi = 4 buc	700	**TV panasonic**	640	**Servantă TV**	250
Scaun negru birou = 6 buc	210	**scanner Benq**	60	**Masă mare**	500
pat lemn cu saltea	200	**prajitor paine**	70	**Maşină automată spălat Bosch**	400
Generator curent Yamaha	1600	**filtru cafea**	40	**Trusă scule-incompletă**	80

Preţurile sunt exprimate în LEI şi nu conţin TVA 24 %

Licitaţia se ţine în data de 08.03.2012 orele 11.00 la sediul EUROCONSULT SPRL Arad, str. Ion Georgescu nr, 4 A. În caz de neadjudecare licitaţia se va repeta, în aceleaşi condiţii, în data de, 15.03.2012, 22.03.2012 şi în 29.03.2012 la ora 11.00.
Înscrierea la licitaţie se face până în 07.03.2012, 14.03.2012, 21.03.2012, 28.03.2012 ora 11.00.
Cei care doresc să participe la licitaţie trebuie să achite garanţia de participare, care este 10% din valoarea bunului/bunurilor + TVA.
Informaţii privind condiţiile de participare la licitaţii şi caietul de sarcini se pot obţine la sediul EUROCONSULT SPRL ARAD 310087, str. Dr. I. Georgescu nr. 4 A.
Tel. 0257-257143; 0357-100143; 0722-453473. E-mail : office@euroconsult.ro
(820506)

EUROCONSULT smart's partner

EUROCONSULT S.P.R.L societate profesională practician în insolvenţă

vinde prin licitaţie publică următoarele imobile:

- **TEREN INTRAVILAN,** în Arad, str. Grigore Alexandrescu, nr. 32, jud. Arad, teren în suprafaţă de 844 mp **PREŢ**: 56.250 Euro +TVA
- **TEREN EXTRAVILAN ARABIL,** în Arad, exterior Vest şi Pecica exterior Vest, DN 7, pe partea dreaptă în sensul de mers spre Pecica FN, în vecinătatea Hanului de la Răscruce, jud. Arad, teren în suprafaţă de 75.000 mp **PREŢ**: 253.125 Euro + TVA
- **TEREN EXTRAVILAN ARABIL,** în Pecica, DN 7, FN, pe partea dreaptă în sensul de mers spre Pecica FN, în apropierea Hanului de la Răscruce, jud. Arad, teren în suprafaţă de 100.000 mp **PREŢ**: 281.250 Euro + TVA

Licitaţia se ţine în data de 08.03.2012 orele 14:00 la sediul EUROCONSULT SPRL Arad, str. Ioan Georgescu nr. 4 A. În caz de neadjudecare licitaţia se va repeta, în aceleaşi condiţii, în data de, 15.03.2012, 22.03.2012 şi în 29.03.2012 la ora 14:00.
Înscrierea la licitaţie se face până în 07.03.2012, 14.03.2012, 21.03.2012 şi în 28.03.21012 ora 14:00.
Cei care doresc să participe la licitaţie trebuie să cumpere caietul de sarcini aferent fiecărui activ în parte şi să achite garanţia de participare, care este 10% din valoarea bunului/bunurilor + TVA.
Informaţii privind condiţiile de participare la licitaţii şi caietele de sarcini se pot obţine la sediul EUROCONSULT SPRL ARAD 310087 Ion Georgescu nr. 4 A.
Tel. 0257-257143; 0357-100143; 0722-453473, E-mail : office@euroconsult.ro
(820497)

www.aradon.ro

RECLAME

INTERVIU JA. **Primarul Aradului, Gheorghe Falcă**

„Vrem alianţa care ne justifică: cea cu cetăţenii”

Cu omul politic Gheorghe Falcă despre scopul, aşteptările, criticile, duşmăniile şi posibilele trădări care vin odată cu „3 pentru Arad”.

Domnule primar, aţi făcut de curând publică încă o ţintă, destul de ridicată, de această dată, pe care vreţi o atingeţi, lansând proiectul „3 pentru Arad”. Care e scopul final în această încercare de atragere a societăţii civile de partea dvs. şi a partidului?

GEORGHE FALCĂ: Aveţi dreptate, proiectul e ambiţios, cu miză foarte ridicată. Însă nu cred că e potrivit să vorbim despre „atragere a societăţii civile”, de partea mea, a partidului sau a oricui altcuiva. Nu vreau ca în această iniţiativă să existe părţi spre care atragem, părţi pe care le abandonăm sau teritorii la care renunţă societatea civilă. Dacă e să existe o parte, ea e cea a căii de mijloc, dacă vreţi, cea în care iniţiativa societăţii civile se întâlneşte cu forţa electorală şi organizarea unui partid cât se poate de deschis la idei şi oameni noi. Aşadar, poate că ţinta cea mai importantă a iniţiativei „3 pentru Arad” este una dublă: înnoirea cu oameni competenţi a politicului, angrenarea acestora în actul de decizie administrativă şi, în acelaşi timp, deschiderea pentru societatea civilă a unui culoar cât se poate de transparent către nivelul de decizie. Oferta mea către societate nu e aceea de a-şi abandona vocea critică, ci de a o dubla cu proiecte de construcţie pe care, având reprezentanţi la nivel de decizie, să le şi poată pune în practică.

Există deja, cum era de aşteptat, voci care critică proiectul de curând lansat, voci care vin din partea Opoziţiei. Totuşi, o întrebare, dincolo de aceasta, se pune: de ce credeţi că societatea civilă ar trebui să-şi schimbe barca? Are deja un loc bine delimitat şi care devine din ce în ce mai vizibil şi activ pe piaţă, dată fiind imaginea tot mai proastă pe care politicianul o are în ochii opiniei publice?

FALCĂ: Cred că opoziţia este într-o ireparabilă pană de imaginaţie, incapabilă de orice alt gest decât acela de a intona în plan local discursul televiziunilor afiliate. Opoziţia pozează de câţiva ani în aliat al societăţii civile, însă nu a produs încă niciun proiect consistent care să aibă rădăcini în acest gen de colaborare, civic-politic. Şi, vorbind de colaborare, pot afirma şi că nici nu poate fi vorba ca societatea civilă „să schimbe barca”. Se vorbeşte de mulţi ani despre subminarea societăţii civile de către politic, de politizarea prin angajamente partizane a unor ONG-uri. Noi vrem exact contrariul: ne dorim ca politicienii să iasă din autism, din izolare, din mici aranjamente şi alianţe conjuncturale, pentru a reface singura alianţă care ne justifică în calitate de oameni politici: alianţa cu cetăţenii. Reprezentanţii cetăţenilor, lideri ai comunităţii, ai breslelor, sunt invitaţi să depăşească discursul distructiv şi să vină cu propuneri şi proiecte pentru care vor avea, garantat, toată susţinerea. Cei trei candidaţi se vor afla, în momentul alegerii, pe locuri cert eligibile, acest lucru dovedind faptul că nu politicul doreşte să contamineze societatea civilă, ci dimpotrivă, aşteptăm o reîmprospătare cu idei, competenţe şi energie din partea cetăţenilor.

Care e grupul ţintă care speraţi să aplice pe această platformă? Vă aşteptaţi că acea parte a societăţii civile care v-a luat de mult la ţintă pe diverse proiecte – şi dau aici exemplul Mişcării arădene - să-şi trimită tinerii sau chiar liderii la acest concurs? Ce-aţi face cu Claudiu Cristea dacă ar veni (şi ar putea) cu un proiect bine gândit pe spaţii verzi şi urbanism? Până unde sunteţi dispus să duceţi provocarea? Şi cât de bogată credeţi că va fi cererea pentru aceste fotolii?

FALCĂ: Iniţiativa „3 pentru Arad” se adresează în mod egal tuturor cetăţenilor. Desigur, şansele mai mari de a deveni viitori consilieri CLM le au cei care au urmat anterior un parcurs semnificativ pentru comunitate, au avut proiecte interesante şi utile pentru cetăţeni. E o competiţie deschisă, iar dacă există un candidat cu un proiect bun, susţinut de cetăţeni, o posibilă adversitate conjuncturală, istorică, nu ne va împiedica să recunoaştem, la rândul nostru, valoarea proiectului. Vorbim aşadar nu de nume, nu de numărul candidaţilor, ci de valoarea lor şi a iniţiativelor lor. Acolo sperăm să se regăsească bogăţia şi câştigul pentru oraş a propunerilor conţinute în „3 pentru Arad”.

Mai aveţi mulţi prieteni printre aleşii PDL din CLM? Fotoliile lor, pentru care primiseră de curând asigurare că şi le vor păstra în mandatul viitor, par a fugi acum de sub ei. De ce aţi spera la un ajutor din partea consilierilor la alegeri când aţi anunţat deja că sunteţi dispus să oferiţi un fotoliu unuia care nu a luptat pentru binele partidului?

FALCĂ: Nu cred că am dat vreodată impresia că „lupta pentru binele partidului” trebuie recompensată cu un post călduţ în administraţie. Apoi, partidul, filiala locală a PD-L, e o organizaţie mare, puternică, aş spune chiar complexă. Iar a face treabă bună în cadrul unei organizaţii mari, cum e partidul, e un certificat şi că vei putea face treabă bună în cadrul diferitelor tipuri de organizaţii administrative, fie că e vorba de CLM, CJ sau alte structuri. Iar dacă treaba bună în interiorul partidului e dublată şi de performanţă în slujba cetăţenilor nu văd care ar fi fisurile ori chestiunile contestabile ale proiectului „3 pentru Arad”. Dimpotrivă, oamenii competenţi, profesioniştii partidului, pot mult mai uşor să recunoască performanţa şi competenţa, chiar atunci când sunt avansate din partea societatăţii civile, o parte care, cum spuneam, nu trebuie să mai fie privită ca ceva „exterior”.

Trei locuri în CLM sunt destul de multe chiar şi la Arad, unde - spuneţi dvs. - sondajele vorbesc de la sine. Nu vă e frică de trădări? Cine şi ce îi va ţine pe cei veniţi din societatea civilă să nu trădeze tabăra PDL la momentul la care vor constata că lumea e mai frumoasă de partea societăţii civile şi nu a politicului?

FALCĂ: Dacă e să vorbim de trădare, deşi e un cuvânt care nu-şi are locul într-o iniţiativă care vrea să reinstaureze încrederea dintre politic şi civic, speranţa mea nu este aceea că noii consilieri nu-i vor trăda pe politicieni, ci aceea că nu-i vor trăda pe cetăţenii care i-au propulsat în posturi de decizie.
Mizez, aşadar, pe o fidelitate principială a noilor consilieri atât faţă de propriile proiecte, cât şi faţă de valorile societăţii civile şi în raport cu cetăţenii care le-au acordat încrederea.

Şi revenind la Opoziţie: proiectul dvs e curajos, inovativ dar uşor de arătat cu degetul. Se vorbeşte deja de încercarea PDL la nivel naţional de a atrage societatea civilă de partea sa pentru a-şi spăla imaginea înainte de alegeri? De ce nu ar fi doar atât în spatele proiectului dvs.? De ce l-aţi lansat tocmai acum?

FALCĂ: Despre atragerea către o anumită „parte”, am răspuns deja: nu urmărim politizarea societăţii civile ci, dacă vreţi, „civilizarea” politicului. Adică transformarea graduală a militantului, a politicianului care răspunde comenzilor şi se pliază pe alianţe tactice de conjunctură, într-un om politic responsabil, care să se îmbunătăţească pe sine continuu, să aibă iniţiative, să se informeze şi reformeze permanent.
Cu toţii ne dorim oameni politici care să păstreze un raport echilibrat şi productiv faţă de doctrina şi ierarhia politică, ca şi faţă de agenda cetăţenilor, de ideile valoroase şi înnoitoare ale societăţii civile. De ce acum? Pot spune că iniţiativa „3 pentru România” e, pentru cei care mă cunosc, o consecinţă naturală a ceea ce am făcut în ultimii ani în privinţa aducerii unor oameni noi în partid şi a depolitizării administrative. Luaţi ca reper ideile din volumul publicat recent, „Societatea vie. Proiect România 2020”, idei care nu au apărut peste noapte, şi veţi vedea continuitatea. De altfel, „3 pentru Arad” utilizează pentru promovare şi înscrierea candidaţilor o platformă a site-ului societateavie.ro, iar acest tip de abordare transparentă, ofertantă, dovedeşte chiar faptul că nu e vorba de un simplu exerciţiu de imagine.

Tipei, adeptul lui „pro” FOTO: JA

Lucian Tipei: Pledoarie pentru sexul frumos

ARAD. Ca în fiecare an, în perioada 01-08 martie, deputatul Lucian Riviş Tipei împarte mărţişoare doamnelor şi domnişoarelor din colegiul său. De această dată, pe traseul Micalaca - Grădişte - Calea 6 Vânători. „Respect această cutumă de când am obţinut mandatul de parlamentar. Nu cred că este prilej mai potrivit ca acesta pentru a-ţi arăta preţuirea, fie şi printr-un mic dar, faţă de partea gingaşă, sensibilă, nobilă şi delicată a existenţei noastre, femeia. Este un adevăr că o lume fără candoarea, frumuseţea şi noblеţea feminină ar fi de neimaginat”, spune deputatul arădean. „În fiecare an am procedat aşa. Eu cred în frumos. Şi dacă îl iubim pe Dumnezeu nu putem să nu le omagiem şi pe cele care sunt jumătatea noastră. Toţi avem sau am avut mame, surori sau o parteneră de viaţă. Mulţi se implică în campanii de tip împotriva: fumatului, alcoolului, drogurilor. Eu prefer să mă alătur mai des campaniilor de tip pro: viaţă, sport, frumos. Întotdeauna există şi o parte plină a paharului. Cred în gesturile frumoase în orice situaţie şi în orice context. Ştiţi cum se zice: e mai ferice să dai decât să primeşti. Femeile merită din plin aprecierile noastre”, a completat deputatul Tipei. JA-S.T.

Mişcarea Populară depinde de BPJ

ARAD. Conform unei declaraţii date presei centrale de către preşedintele PDL Arad, Gheorghe Seculici, la Arad „s-ar intenţiona” formarea „Mişcării Populare” alături de ţărănişti şi ecologişti. Contactat telefonic, liderul democrat liberalilor arădeni a ţinut să precizeze că „de principiu, am susţinut ideea ca organizaţiile judeţene să poată face alianţe locale, sub titlul generic „Mişcarea Populară”, fără a-şi pierde identitatea. Este opinia majoritară în Colegiul Director, deoarece oferă un anumit grad de flexibilitate în teritoriu şi poate fi un sprijin real pentru organizaţiile noastre. În privinţa Aradului, am declarat că, dacă Biroul Permanent Judeţean va decide, am putea face aceasta împreună cu organizaţiile de dreapta, respectiv ţărăniştii şi ecologiştii. Vom analiza în BPJ şi vom decide împreună dacă şi la ce niveluri ar putea fi benefică o colaborare punctuală cu alte partide dispuse să intre în această construcţie. Avem în vedere şi faptul că, în unele comune din judeţ, colaborarea există deja, fără să fie instituţionalizată în vreun fel”, a declarat Seculici. JA-S.T.

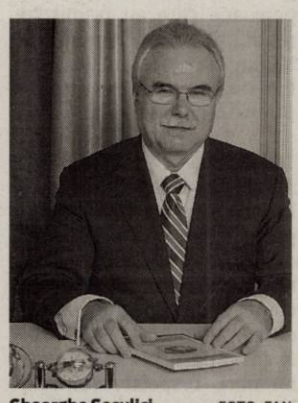

Gheorghe Seculici FOTO: FAN

Inteligenţa artificială în seminar

Videoconferinţă în era tehnologiilor artificiale, organizată de Universitatea „V. Goldiş”

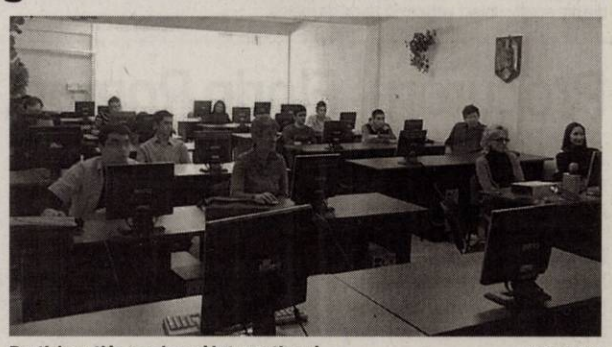

Participanţi la seminarul internaţional FOTO: FAN

ARAD. Departamentul de Informatică al Universităţii de Vest „Vasile Goldiş” din Arad a organizat, zilele trecute, primul seminar internaţional pe teme de inteligenţă artificială, printr-un sistem de videoconferinţă.
Cei doi invitaţi, dr. Silviu Rişco de la Queensland University of Technology din Brisbane, Australia şi dr. Mihaela Costin de la Institutul de Informatică al Academiei Române, Iaşi, au susţinut teme de o deosebită actualitate, respectiv „Intelligent Tutoring Systems” şi „Artificial General Intelligence and Image Processing”. „Acest seminar se înscrie într-o serie de seminarii internaţionale pe care Departamentul de Informatică doreşte să le organizeze în sistem de videoconferinţă având în vedere faptul că în era tehnologiilor informaţionale şi de comunicare distanţa nu mai reprezintă un impediment. Este important, în special pentru studenţii noştri, să cunoască ceea ce se întâmplă în plan ştiinţific atât la nivel naţional, cât şi internaţional”, a declarat conf. univ. dr. Antoanela Naaji, prodecanul Facultăţii de Ştiinţe ale Naturii, Inginerie şi Informatică. JA-V.F.

JURNAL ARĂDEAN

Pompierii au stins focul FOTO: I.C.

Două hectare, făcute scrum, la Prunişor

PRUNIŞOR. Aproximativ o oră a durat intervenţia pompierilor din Sebiş pentru stingerea unui incendiu. Focul a izbucnit pe două hectare de vegetaţie uscată în satul Prunişor. Conform ISU Arad, bunurile salvate au fost estimate la aproximativ 100.000 de lei. Cel mai probabil, spun pompierii, incendiul a pornit de la un un foc deschis în aer liber, lăsat nesupravegheat. **JA – I.C.**

363

de amenzi în valoare de 79.050 de lei au aplicat poliţiştii rutieri în urma controalelor efectuate. Agenţii de circulaţie au mai dat 180 de puncte de penalizare. De asemenea, agenţii de ordine publică au intervenit pentru aplanarea a 12 conflicte, controlând totodată şi 7 sisteme de pază. Agenţii de ordine publică au aplicat 25 de sancţiuni în valoare de 19.700 de lei. **JA – I.C.**

A furat euro şi franci elveţieni de la Trei Insule

ARAD. Un tânăr de 22 de ani, din Hunedoara, a ajuns pe mâna poliţiştilor de la Investigaţii Criminale pentru comiterea infracţiunii de furt. Astfel, conform IPJ Arad, Gheorghe N. efectua lucrări de construcţii la o cabană din zona „Trei Insule". A profitat de lipsa proprietarului şi a furat dintr-un seif 1.300 de franci elveţieni şi 150 de euro. Hunedoreanul este cercetat penal pentru fapta lui. **JA – I.C.**

Prinşi la graniţă FOTO: FAN

Algerieni, pe jos spre spaţiul Schengen

NĂDLAC. Doi algerieni au fost prinşi în timp ce încercau să treacă ilegal frontiera româno-ungară. Poliţiştii de frontieră de la Nădlac i-au prins pe migranţi la aproximativ 20 de metri faţă de teritoriul statului vecin. Algerienii au declarat autorităţilor de la frontieră că vroiau să ajungă în Spaţiul Schengen. Cei doi migranţi sunt cercetaţi acum pentru tentativă de trecere ilegală a frontierei de stat. **JA – I.C.**

Fals peste fals la Şeitin

Procurorii care i-au trimis în judecată pe primarul Remus Păcurar şi pe secretarul Roman Feier au descoperit nenumărate falsuri.

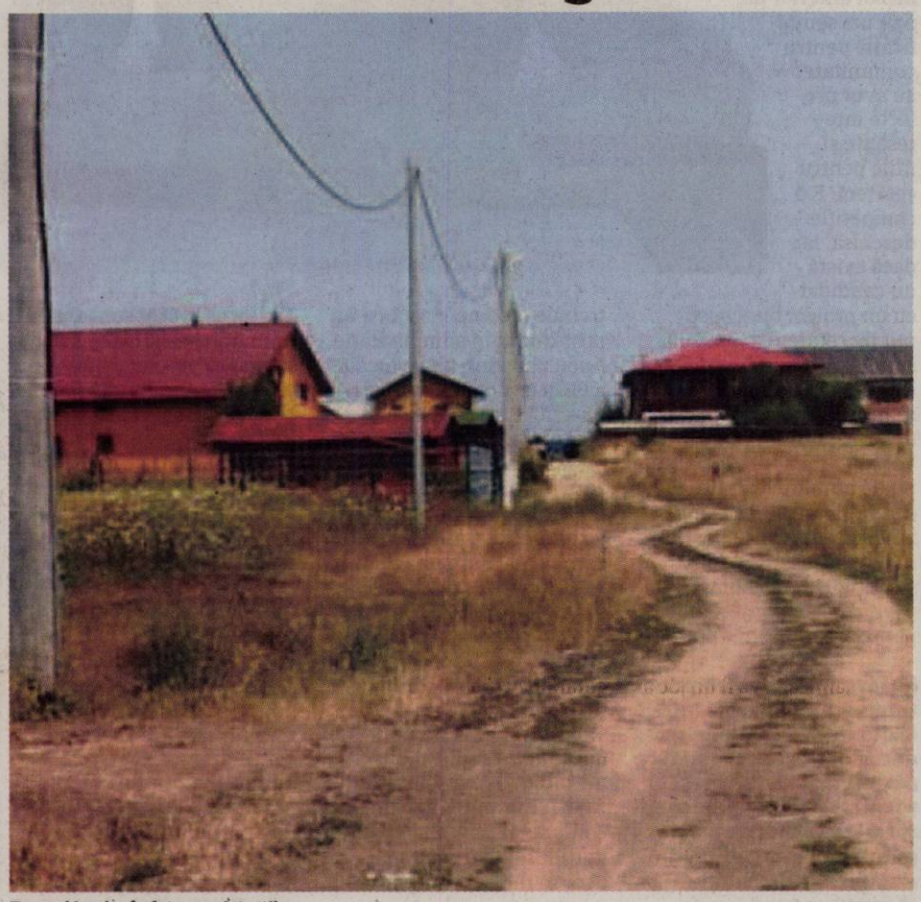

Terenul i-a dus în faţa magistraţilor FOTO: JA

ŞEITIN. Aceştia făceau parte din comisia locală de fond funciar, cea care „tăia şi spânzura" după bunul plac în ceea ce priveşte terenurile din comună. În data de 21 august 2008, învinuiţii au condus defectuos, spun procurorii, o şedinţă a comisiei de fond funciar din care, pe lege, fac parte zece persoane. Potrivit rechizitoriului, „comisia a favorizat în primă fază două persoane, Popovici Ionel şi Mişca Ionel, privind dobândirea dreptului de proprietate privată asupra terenurilor în paguba patrimoniului comunei, care a fost deposedată ce aceste terenuri, chiar în condiţiile în care cele două persoane aveau dreptul de reconstituire a dreptului de proprietate asupra unor terenuri, categoria extravilan, drept recunoscut de instanţa de judecată, în subsidiar fiind favorizaţi subdobânditorii acelor terenuri prin intermediul învinuiţilor Feier Roman, mandatar al intermediarului Croitoru Vasile şi cumpărătorul Mihai Mihaela". Practic, procurorii spun că cele două persoane care au primit terenul, respectiv Popovici şi Mişca, erau doar nişte pioni într-o afacere de care urma să profite Mihai Mihaela.

Trei din zece

Abia aici au început falsurile grosolane care îl au în rol principal pe secretarul comunei, se arată în actul de incriminare. Din procesul verbal al comisiei de fond funciar din data de 21 august 2008 rezultă că au participat doar patru membri, respectiv primarul Remus Păcurar, vicele Tănasă Bulz, Iuliu Morar şi Traian Toader. Doar că pe procesul verbal apar şase semnături, majoritatea fiind necesară pentru lucrările comisiei. Ulterior, Morar a declarat că semnătura nu îi aparţine, aşa că procurorii au descoperit că doar trei persoane au format toată comisia în 21 august 2008. Pe lângă falsul din comisia de fond funciar, s-a mai încălcat o hotărâre de consiliu local care specifică faptul că punerea în posesie se face în ordine cronologică a sentinţelor judecătoreşti. Iar cei din comisie i-au împroprietărit pe cei doi, chiar dacă în speţă existau sentinţe vechi din 2001 şi 2002 care nu au fost rezolvate. Mai mult, parcelele care urmau să ajungă, prin interpuşi, la Mihai Mihaela, nici măcar nu erau parcelate şi dezmembrate. Ulterior, în 22 august 2008, potrivit rechizitoriului, Remus Păcurar, Roman Feier şi Iuliu Morar, au falsificat procesele verbale de punere în posesie a celor două persoane, aceste procese fiind depuse, ulterior, la Oficiul de Cadastru şi Publicitate Imobiliară Arad, în vederea scrierii şi eliberării titlurilor de proprietate. Sub pretextul existenţei unui investitor, Feier a urgentat întabularea celor două parcele.

Bani mulţi

Deoarece terenul pe care vroia să îl întabuleze era intravilan şi avea pe el chiar şi o construcţie, Feier şi Bulz, spun procurorii, au falsificat o hotărâre de consiliu local din 26 septembrie 2008, prin care au parcelat ei singuri terenul. Iar falsul a fost foarte uşor de descoperit deoarece proiectul de hotărâre nici măcar nu a fost pe ordinea de zi a şedinţei.

Mai târziu, la şedinţa din octombrie, Feier a introdus un proiect referitor la acele parcele pe ordinea de zi, dar acesta a fost respins. Cu toate acestea, afacerea şi-a urmat cursul. În 16 octombrie 2008, Ionel Popovici şi Ionel Mişca au vândut parcelele lui Vasile Croitoru, cu suma totală de 3.000 de euro. În aceeaşi zi, Croitoru a încheiat un nou contract de vânzare-cumpărare a aceluiaşi teren cu Mihaela Mihai, primul primind în schimbul parcelelor 25.513 euro. Aşa-zisul investitor, în persoana lui Croitoru, nu a avut nicio intenţie de a accesa fonduri europene, aşa cum susţinea.

ALIN GHERASIM
alin.gherasim@informmedia.ro

Şi un parc

Falsurile din primăria Şeitin nu s-au oprit aici, susţin procurorii. Aceiaşi protagonişti au mai fost actorii unor ilegalităţi legate de realizarea spaţiilor verzi, dar despre acest subiect veţi citi în ziarul de mâine.

Zeci de şoferi au rămas, în week-end, pietoni

46 de şoferi au rămas fără permise de conducere în urma unei acţiuni rutiere a poliţiştilor desfăşurată în weekend.

ARAD. Poliţia Rutieră a folosit efective mărite pentru acţiunile din weekend care vizau combaterea încălcării normelor rutiere ce reglementează viteza de deplasare a autovehiculelor, cât şi pe linie de depăşire. Poliţiştii rutieri au mai folosit în aceste acţiuni echipamente de supraveghere a traficului rutier şi de măsurare a vitezei de deplasare. Cu ajutorul acestora, agenţii de circulaţie au prins un bărbat din Sibiu care conducea cu 155 de km/h pe raza localităţii Bătuţa. Şoferul a rămas fără permis pentru următoarele 90 de zile, primind şi o amendă de 1.400 de lei. „Deşi aceste acţiuni sunt deja o obişnuinţă, pentru participanţii la trafic, mai ales la sfârşit de săptămână, când traficul pe drumurile naţionale şi judeţene este deosebit de intens, au fost constatate în trafic foarte multe abateri la regimul rutier, pentru care au fost aplicate 363 de sancţiuni contravenţionale în valoare totală de 79.050 lei", au declarat reprezentanţii IPJ Arad. **JA – I.C.**

Cu zecile

În urma acţiunii, 46 de conducători auto au rămas fără permise, 6 dintre aceştia rămânând şi fără certificatele de înmatriculare ale autovehiculelor.

Poliţiştii au reţinut zeci de permise auto FOTO: I.C.

Procurorul Florin Roman FOTO: FAN

Procurorul Florin Roman, în faţa CSM

ARAD. Florin Roman, procuror în cadrul Parchetului de pe lângă Tribunalul Arad, va fi prezent miercuri în faţa magistraţilor Consiliului Superior al Magistraturii (CSM). Este prima înfăţişare a procurorului arădean după intervenţiile avute la unele posturi tv naţionale, unde îşi declara solidaritatea faţă de prostestatarii ieşiţi în stradă, în toată ţara. Cel mai probabil, procurorul arădean îşi va angaja un apărător care-l va reprezenta, primul pas fiind pregătirea apărării. CMS s-a sesizat şi îl cercetează disciplinar pe procurorul Roman pentru că a încălcat interdicţia stabilită pentru procurori, care vorbeşte de faptul că acestora le este interzisă orice manifestare contrară demnităţii funcţiei pe care o ocupă, ori de natură să afecteze imparţialitatea sau prestigiul acestuia şi pentru manifestaţii care aduc atingeri prestigiului justiţiei săvârşite în timpul sau în afara atribuţiilor de serviciu.

Dacă va fi găsit vinovat, procurorul Roman va fi pasibil de avertisment, reducerea salariului cu maximum 15 la sută pe o perioadă de 6 luni, mutarea disciplinară pe raza altei curţi de apel pe o perioadă de maximum 6 luni şi excluderea din magistratură. **JA – I.C.**

RECLAME

Sport

„Sper să fac o figură frumoasă la Cupa Europeană de tineret din Muntenegru

Andrei Gag, aruncarea discului, CS Municipal

40

centimetri i-au lipsit atletului arădean Sebastian Mat pentru a cuceri o medalie la Campionatul Național de juniori II, în proba de aruncare a greutății. Sportivul legitimat la CS Municipal a aruncat doar 14,86 m, rezultat cu care a fost al 6-lea. Colegul său de club, Alex Both, s-a clasat pe locul 18, cu o aruncare de 10,63 m.

Au trecut de echipa satelit a campioanei

ARAD. Baschetbaliștii de la West Olympia Phoenix au pus la respect gruparea satelit a campioanei en-titre din baschetul masculin românesc, Universitatea Mobitelco Cluj. Băieții pregătiți de George Mandache au învins, scor 64-58 (pe sferturi: 15-16, 24-18, 18-12, 7-12), pe lista marcatorilor trecându-și numele: Bandula și Ghiriș, câte 12 puncte, Costa 11, Bențe 10, Talabă 9, Demjen 6 și B. Bondor 4. **JA-D.S.**

Încă un „război" UTA-„Poli"

„Amical de lux" la Arad! Cele două echipe se vor întâlni sâmbătă, la inițiativa suporterilor.

Suporterii UTA-ei vor avea parte de un meci amical pe care ei l-au gândit FOTO: FAN

ARAD. Ceea ce nu credeam să se întâmple vreodată, iată că este deja o certitudine. UTA și „Poli" Timișoara se vor întâlni, sâmbătă, într-un meci amical. Inițiativa a aparținut fanilor, care - cu acest prilej - vor protesta împotriva celor de la FRF și LPF, care au făcut deja celebră „Legea 4", care îngrădește libertatea de exprimare a suporterilor.

Dorin Stana, directorul de competiții de la FC UTA, ne-a confirmat că cei de la „Poli" și-au dat acceptul pentru disputarea acestui meci, rămâne de stabilit doar ora începerii acestuia. Întâlnirea va avea loc sâmbătă, pe stadionul „Francisc Neuman", iar meciul ar putea fi televizat.

„Suntem în discuții cu două posturi de televiziune, pentru transmiterea în direct a acestui eveniment. În funcție de postul cu care ne vom înțelege, se va stabili și ora. Partida s-ar putea juca în nocturnă" - spune Stana. Așadar, o inițiativă lăudabilă, care iată că a prins, deși - probabil - nimeni nu punea în discuție (până acum) un asemenea joc de pregătire. Va fi mai mult decât un „amical", va fi un joc al marilor ambiții și orgolii, dar - de această dată - fanii vor avea un scop comun, blamarea celor de la FRF și LPF. Un „amical de lux", care - cu siguranță - va umple tribunele bătrânului stadion arădean, setea de a vedea un asemenea meci fiind foarte mare.

LEO SFÂRA
leo.sfara@informmedia.ro

„Vom ține cont de dorința afiliaților AJF Arad"

ARAD. Întors de la Brașov, de la întâlnirea conducerii FRF cu președinții Asociațiilor Județene de Fotbal din țară, unde, printre altele, s-a decis amânarea jocurilor de baraj pentru promovarea în Liga III (în loc de 12 iunie se va juca pe 20 iunie), Dorel Cura a solicitat un sondaj prin județ vizavi de posibilitatea unei noi amânări a startului sezonului de primăvară.

Astfel, în cursul zilei de luni, secretarul general Vasile Rad - pentru Liga IV - și reprezentantul echipelor de Onoare în Comietul Executiv, Arsenov Radița, au luat pulsul afiliaților. „Rezultatul acestui sondaj va fi ratificat astăzi (nr: marți) într-o ședință a Comitutului Executiv. Vom ține cont de dorința majorității afiliaților. Dacă începem în week-end, eliminăm o etapă intermediară și încheiem Liga IV pe 10 iunie" - ne-a declarat președintele AJF Arad.

În altă ordine de idei, șeful fotbalului județean atrage atenția echipelor de Liga IV, că într-un viitor apropiat, conform programelor implementate de FRF la nivelul fotbalului juvenil, cu accent pe juniorii C și D, și la acest nivel vor fi obligatorii, dacă nu două, cel puțin o grupă la aceste categorii de vârstă. **JA-D.S.**

Dorel Cura FOTO: JA

Vasile Lazăr și „pariul" său, Iulian Morar FOTO: JA

Caută o medalie de aur

PECICA. Cinci boxeri va alinia la startul Cupei României de seniori clubul Motorul Silva Lazăr Arad. Antrenorul Florian Barna mizează pe un nucleu de sportivi experimentați și anume: Iulian Morar (cat. 56 kg), Georgian Neiky (cat. 64 Kg), Dorel Moțocan (cat. 64 kg), Georgian Popescu (cat. 69 kg) și Ruben Stoia (cat. 81 kg). „Am încredere în băieți, știu că au muncit mult și sunt dornici de a urca pe podiumul Cupei României. Obiectivul nostru este câștigarea a cel puțin o medalie de aur" - ne-a declarat Vasile Lazăr, președintele clubului din Aradul Nou. . **JA-D.S.**

O nouă serie „de foc", patru jocuri în nouă zile

ARAD. Infinit mai liniștiți după victoria de la Alba Iulia, care le asigură, în mod normal, locul doi înaintea play-off-ului, oficialii ICIM Univ Goldiș urmăresc acum doar evitarea unor accidentări și dozarea cât mai chibzuită a efortului în perspectiva meciurilor care vor conta în drumul spre finală. „Ne așteaptă o mini-perioadă aglomerată, cu patru meciuri în nouă zile, de care sperăm să trecem cu bine. Mai întâi marți, cu Craiova, apoi, sâmbătă, la Oradea, și săptămâna viitoare, două jocuri acasă, marți, cu Sportul și miercuri, cu Brașov. Succesul de la Alba Iulia ne oferă speranțe că putem juca finala" - spune managerul Marcel Urban. Să mai spunem că, în deschiderea jocului de astăzi - ora 17, Sala Sporturilor - cu Univ Craiova, va avea loc un inedit meci amical care va opune grupa Under 14 a Academiei ICIM și Valbon (ora 15). **JA-D.S.**

Porchia Green FOTO: JA

Participă pentru experiență

PECICA. Pe lângă consacratele Motorul și Box Club, pe ringul Cupei României de box pentru seniori vor urca și pugiliști de la alte două cluburi arădene. Este vorba despre Casian Datcu (cat. 52 Kg) și Gabriel Bolgovici (cat. 66 Kg) - ambii Riviera, antrenor Florin Ștefan, dar și Adrian Negrău (cat. 56 kg) - CS AMEFA, antrenor Vasile Vancea.

Încă la o vârstă fragedă, cei trei vor încerca să puncteze la capitolul experiență și, de ce nu, printr-o conjunctură favorabilă, să prindă un loc pe podiumul de premiere. **JA-D.S.**

Începe Cupa României la box

PECICA. Box Club și Adolf Ivanovici și-au asumat, din nou, rolul de organizatori ai unui eveniment pugilistic de înaltă ținută. Și de această dată cu sprijinul primarului Aradului, Gheorghe Falcă și al Consiliului Local Municipal (au aprobat 7 000 lei pentru această competiție), precum și al primarului de Pecica, Petru Antal. De altfel, Cupa României de box pentru seniori - criteriu de calificare pentru turneele preolimpice - se desfășoară, în premieră, în orașul Pecica.

Gongul inaugural se va auzi astăzi, ora 16, în sala de sport din Pecica, în prealabil (ora 11), la Hotel Parc având loc festivitatea de deschidere și cântarul oficial. Box Club își pune speranțe la medalii în următorii pugiliști: Sandu Cupșa (cat. 52 Kg), Marius Nechifor (cat. 56 kg), Alexandru Bostan (cat. 64 kg), Gheorghe Brașoveanu (cat. 64 kg), Cristofor Alexandru (cat. 81 Kg). **JA-D.S.**

Ultimele indicații pentru Cristofor Alexandru FOTO: JA

Firma **GDS Manufacturing Services SA**

angajeaza

Operator control vizual

Cerinte:
- capacitate vizuala optima, indemanare, inclinatie spre lucrul fin,
- disponibilitate de a lucra pe 3 schimburi,
- cunostinte in electronica constituie avantaj
- absolvent liceu

Operator asamblare manuala

Cerinte:
- absolvent liceu sau scoala profesionala ,
- capacitate vizuala optima, indemanare, inclinatie spre lucrul fin,
- disponibilitate de a lucra pe schimburi, disponibilitatea la ore suplimetare.

Operator teste

Cerinte:
- dexteritate in flosirea calculatorului
Cunostinte minine/medii de limba engleza constituie avantaj
- disponibilitate de a lucra pe 3 schimburi, ore suplimentare
- absolvent liceu

Tehnician reparator

Cerinte:
- cunostinte electronica analogica si digitala
- familiarizat cu utilizarea instrumentelor de masura electronice (multimetru)
- studii medii cu profil tehnic
- simt tehnic
- spirit de observatie, precizie, disponibilitate de a lucra pe 3 schimburi.

Team leader

Cerinte:
- studii medii
- limba engleza si italiana nivel mediu constituie avantaj
- atitudine hotarata, spirit de conducere
- experienta in munca cu persoane in subordine constituie avataj

Oferim:
- bonuri de masa, ore suplimetare platite dublu, transport asigurat/decontat, spor de noapte 25%.

Personele interesate sunt rugate sa se prezinte la sediul firmei :Str.I, Nr.9,Cartier Zona Industriala Vest, AP 11-15 (in curte la Eurolmobiliare) sau sa ne contacteze la nr de tel 0357/420928 fax.0357/420929 sau pe adresa de mail recrutare@gds.com.

(818813)

JURNAL ARĂDEAN

Medicamente de 20 de milioane

Atât preconizează Casa de Asigurări de Sănătate că vor consuma arădenii de-a lungul anului 2012.

101 farmacii (67 în mediul urban şi 34 în mediul rural) au încheiat contracte cu CAS Arad, pe 2012 FOTO: FAN

ARAD. Arădenii consumă din ce în ce mai multe medicamente, iar asta se vede din sumele pe care Casa de Asigurări de Sănătate (CAS) le plătește, an de an, către farmacii. „În anii 1997-1998, când nu exista CAS, medicii de familie aveau un plafon pentru prescrierea medicamentelor de 250.000 de lei vechi, lei din acea vreme. În 1999, când a început să funcționeze Casa de Asigurări de Sănătate, consumul de medicamente a fost de aproximativ 800.000 de dolari. Până în 2008 au existat plafoane orientative pentru medicamente. În trimestrul IV din 2008 s-a scos plafonul, iar rezultatul s-a văzut în 2009, când consumul pe 2008 s-a dublat! În 2011, bugetul alocat medicamentelor a fost, la nivel de Arad, de 84 de milioane de lei! Consumul de medicamente a crescut, au crescut și sumele din acest sector... Este în regulă să crească, dar nu așa de mult! Plafonul de 250.000 de lei vechi era, evident, prea mic, dar de la 250.000 de lei la nelimitat e cale lungă!" - punctează dr. Gheorghe Domșa, președinte-director al CAS Arad. Și pentru anul 2012 se preconizează un consum de medicamente de 20 de milioane de euro, dacă ținem cont de consumul mediu lunar de medicamente din primele două luni ale acestui an. Se poate explica creșterea cosumului de medicamente prin creșterea numărului bolnavilor sau prin agravarea bolilor de care suferă arădenii? Puțin probabil. Care sunt, totuși, cauzele care conduc la această situație? „Apetitul maxim pentru prescrierea medicamentelor este prima dintre cauze. În al doilea rând, nu se poate ca într-o țară în care lucrurile funcționează pe bază de bugete, furnizorii - fie ei medici, farmaciști sau spitale - să nu aibă niciun fel de limitare, măcar orientativă, pentru medicamente. În al treilea rând, este atracția specifică pentru medicamente din categoria celor mai scumpe" - explică dr. Gheorghe Domșa. În legătură cu medicamentele mai scumpe (care nu sunt, în mod obligatoriu, și mai bune, mai eficiente), ar fi de menționat că o parte foarte importantă din suma plătită de CAS către farmacii este pentru medicamentele compensate 50%.

> Apetitul pentru prescrierea medicamentelor a crescut foarte mult
>
> GHEORGHE DOMȘA

DIANA DUȚU
diana.dutu@informmedia.ro

COMENTARIU

Simion Todoca

Elementele perturbatoare

Judecătorul care a eliberat mandatul de reținere pentru magistratul de la Înalta Curte de Casație și Justiție a motivat aceasta prin necesitatea ca sistemul judiciar românesc să încerce să se recredibilezeze, arătând că își elimină „elementele perturbatoare". Adică acelea care perturbă ordinea de drept. Nu comentez motivul pentru care campania de eliminare a unor elemente perturbatoare a început taman în an electoral și nici afirmațiile că aceasta ar fi legată direct de slăbirea opoziției, prin condamnarea unor oameni cu greutate. Nu mă interesează nici dacă rolul ei este acela de a-l recredibiliza pe Băsescu, atribuindu-i lui cavalcada de arestări și dosare, inclusiv de culoare portocalie, pentru a da impresia de obiectivitate și de hotărâre de a lupta împotriva corupției până în pânzele albe.

> Poate vor ajunge să plătească și cei care i-au protejat pe tâlhari

Mă interesează doar faptul că, în sfârșit, sunt aduși în fața instanței și băgați după gratii interlopi care, ani de zile, au tăiat și spânzurat, profitând de relațiile pe care le aveau cu poliția și justiția, cu oamenii politici de prim rang. Este bine că „elementele perturbatoare" nu se mai pot simți chiar atât de în largul lor, că alții, de teapa lor, nu vor mai avea curajul să își bată joc, pe față, de toată lumea. Este bine că măcar o parte dintre oamenii politici, primari, parlamentari, miniștri, se vor feri să se comporte ca în propriile lor feude, jefuind și batjocorind țara, cum au făcut-o timp de 22 de ani.

Poate că nu este decât un foc de paie, stârnit de către Traian Băsescu numai și numai pentru ca România să fie bifată pozitiv la capitolul anticorupție, iar după luni, poate ani, de apeluri și recursuri, cei mai mulți dintre condamnații în primă instanță să fie declarați nevinovați. Chiar și așa, ceva frică de justiție tot va rămâne, iar dacă viitoarea putere nu se va grăbi să reevalueze „elementele perturbatoare", indiferent cât de mult ar cotiza sau ar fi cotizat pentru partid, ci, dimpotrivă, va continua operațiunea, s-ar putea să se schimbe ceva în țara asta. Cel mai important, însă, este faptul că oamenii ar putea căpăta curaj, văzând că este posibil ca justiția să funcționeze și nu ar mai accepta să fie împilați și umiliți.

simion.todoca@informmedia.ro

Ciupe: a dispărut un cimitir

ARAD. Consilierul municipal, Ionel Ciupe, vicepreședinte al PNL Arad, susține că din cartierul Sînicolau mic a dispărut un cimitir și relatează despre „surprizele" de care a avut parte .„La recenta deplasare în cartierul Sînicolau Mic, pentru a cunoaște și asculta problemele cetățenilor din acest cartier, am rămas surprins (plăcut) de faptul că întreaga parte de cartier numită Hadă are toate străzile asfaltate! Am rămas și mai surprins (neplăcut) când am constatat că străzile de aici au doar... 4m maxim lățime și a trebuit să aștept câteva minute în spatele unei mașini ambulanță, depășirea pe aceste străzi fiind imposibilă. Culmea, strada cu pricina are și sens... unic. Și am mai descoperit și o stradă bordurată și asfaltată care nu duce... nicăieri. Doar în plin câmp. Cu mirare am mai aflat că pe terenul «agricol» din proximitate se afla până acum 2 ani «cimitirul catolic» al șvabilor ce au locuit și în cartierul Sânicolau Mic. Spun era pentru că, între timp, a dispărut (peste noapte)! Cineva a luat crucile din piatră masivă și a arat terenul. Oamenii din zonă susțin că acest teren este «lucrat» de unii lideri PD-L din cartier. O fi răsplata pentru campania electorală din 2008 când Sânicolau Mic s-a făcut portocaliu?!", spune Ciupe. **JA-S.T.**

Ionel Ciupe FOTO: JA

Terenurile nu sunt muncite FOTO: FAN

Stau cu ochii pe pârloage

Agenția pentru Plăți și Intervenție în Agricultură a demarat controale în ceea ce privește întreținerea terenurilor.

ARAD. Pârloage ce se întind pe hectare întregi, de cele mai multe ori zărite în treacăt la margine de drum. Această imagine este una ce nu-i încântă nici pe agricultorii pasionați și dedicați meseriei lor, dar nici pe reprezentanții instituțiilor din domeniul agricol. Problema cultivării și întreținerii terenurilor a revenit în actualitate, iar controalele au început să fie tot mai dese.

„Avem în vedere derularea unei serii de acțiuni pentru a depista cine deține terenurile lăsate pârlog de pe raza județului nostru. Este o acțiune, însă, destul de anevoiasă și necesită multă muncă în teren, muncă ce este aproape imposibilă având în vedere numărul mic de inspectori de care dispunem", a spus directorul executiv al APIA Arad, Gheorghe Alda.

Acesta a mai spus că primarii ar putea avea un rol esențial în depistarea celor care nu folosesc pământul. „Fiecare primar își cam cunoaște comuna și oamenii. Astfel near fi mai ușor să identificăm acele cazuri în care proprietarii nu își întreține terenurile agriole, însă mai există și problema pedepsei. Dacă proprietarul nu a solicitat fonduri europene, nu îl putem sancționa", a mai adăugat Alda.

Pe de altă parte, se pare că străinii cumpără terenuri în țară pentru ca mai apoi să acceseze subvenția pe suprafață plătită la nivelul din țara lor de origine. **JA-A.P.**

Concurs de desene la Teatrul Clasic

O premieră cu surprize și un concurs de desene, „Vrăjitorul din Oz", pentru copii.

ARAD. Sâmbătă, 10 martie, teatrul arădean va prezenta premiera unui nou spectacol pentru copii - „Dorothy și umbra ei în țara lui Oz", în regia Simonei Vintilă.

„De pe acum îi anunțăm pe toți copiii care vor fi alături de noi la premiera acestui spectacol că îi așteptăm cu mici surprize și cu un concurs. Astfel, fiecare copil este așteptat să vină la premieră cu un desen făcut de el, inspirat de minunata poveste a Vrăjitorului din Oz. Cei care se simt în stare să intre în competiție chiar înainte de spectacol, vor putea să-și facă desenele chiar în foaierul teatrului, noi rugându-i să vină doar cu creioanele de colorat în buzunar, în foaier așteptându-i foile de desen", ne-a spus Mihaela Balint, resposabil PR.

Toată lucrările celor mici vor fi expuse, iar pe parcursul desfășurării spectacolului, un juriu ales cu grijă și cu mare drag va studia cu atenție fiecare desen. Iar la finalul spectacolului, reprezentantul juriului îi va anunța pe cei trei câștigători ai concursului, chiar de pe scenă, fiind pregătite deja premiile - surpriză.

„Așadar, nu uitați, dragii noștri mici spectatori: vă așteptăm sâmbătă, 10 martie, înainte de ora cinci după-amiaza, la teatru, unde v-am pregătit mici surprize, un concurs special și un spectacol minunat!", a fost îndemnul Mihaelei Balint.

> Dragi copii, nu uitați să le aduceți aminte părinților de concursul din 10 martie
>
> MIHAELA BALINT

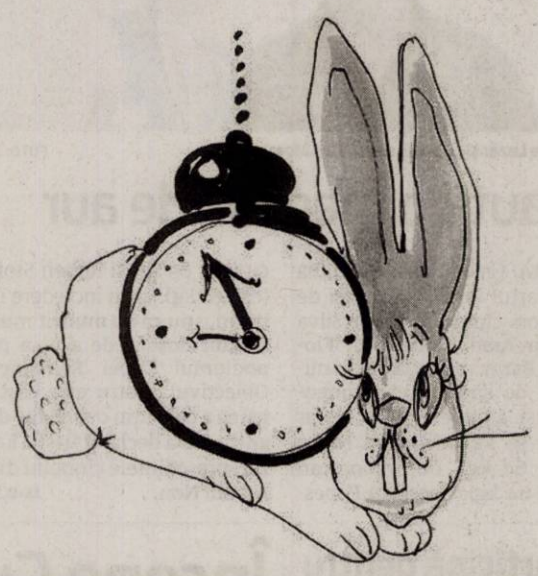

Micii spectatori își pot arăta talentul FOTO: FAN

Ioțcu prezintă primarii FOTO: JA

Continuă „caravana" primarilor PDL

ARAD. Seria de prezentare a primarilor PDL care doresc încă un mandat a continuat, ieri, la sediul partidului, președintele CJA, Nicolae Ioțcu și vicepreședintele acestui for, Adrian Țolea, fiind prezenți la conferința de presă alături de primarul Curticiului, Nicolae Aaniței și cel al comunei Livada, Militon Șerb. Cei doi și-au motivat decizia de a candida din nou, prin dorința de a continua proiectele începute. Adrian Țolea a arătat că în scurt timp vor fi desemnați candidați și pentru comunele în care PDL nu are primari. Totodată, Nicolae Ioțcu a declarat că posibilitatea realizării unei alianțe electorale locale cu UNPR sau alte partide, sub sigla și culoarea „Mișcării Populare" urmează să fie luată în discuție în cadrul Biroului Permanent Județean. Conform unor surse din rândul participanților la ultima ședință BPJ, opinia generală este împotriva unei asemenea alianțe la Arad. **JA-S.T.**

EUROCONSULT

EUROCONSULT S.P.R.L. practician în insolvenţă

VINDE PRIN LICITAŢIE PUBLICĂ URMĂTORUL BUN IMOBIL:

APARTAMENT CU 2 CAMERE LA CASĂ MULTIFAMILIALĂ TIP P+1E

Situat în: Arad, Str. Bihorului, Nr. 2, Et.1, Ap. 22, Judetul Arad

/în zona Gării /

Inscris în CF Nr. 301339-C1-U4/Arad, Top. 102.103.104.105.106.108/b/XXII/a

PREŢ DE PORNIRE: 81.394 RON + TVA

Licitaţia se ţine în data de 08.03.2012 orele 11.00 la sediul EUROCONSULT SPRL Arad, str. Ioan Georgescu nr. 4 A. În caz de neadjudecare licitaţia se va repeta, în aceleaşi condiţii, în data de 15.03.2012, 22.03.2012, 29.03.2012 la ora 11:00.

Înscrierea la licitaţie se face până în 07.03.2012, 14.03.2012, 21.03.2012 şi în 28.03.2012 ora 11.00.

Cei care doresc să participe la licitaţie trebuie să achite garanţia de participare, care este 10% din valoarea bunului/bunurilor + TVA.

Informaţii privind condiţiile de participare la licitaţii şi caietele de sarcini se pot obţine la sediul EUROCONSULT SPRL ARAD 310087 Ion Georgescu nr. 4 A.

Tel. 0257-257143; 0357-100143; 0722-453473

(820495)

(819004)

BETTY ICE *Producător de înghețată*

Angajează personal pentru comercializare înghețată la gelateriile situate în Hypermarket Real Arad şi Galeria Mall Arad

Se oferă salar motivant, raportat la realizări.

Persoanele interesate pot trimite C.V. la tel./fax 0230/533073, sau e-mail: ionut.ciornei@betty.ro Doar persoanele selectionate vor fi contactate telefonic.

Anunţ de participare

Teatrul Clasic Ioan Slavici Arad scoate la licitaţie o suprafaţă de pe faţada principală a teatrului destinată amplasării unor panouri publicitare.

Licitaţia va avea loc în data de 26.03.2012 la ora 12 la sediul din Bulevardul Revoluţiei nr. 103.

Licitaţia va fi deschisă prin strigare, iar caietele de sarcini se pot achiziţiona de la secretariatul instituţiei din data de 06.03.2012, de luni până vineri între orele 9-12.

(820653)

S.C. ANGAJEAZĂ:

- IMPEGATE AUTO - DISPECERE AUTO
- MECANICI AUTO - SPĂLĂTORI AUTO
- ŞOFERI CU EXPERIENŢĂ+ADR

OFERĂ:

- CONDIŢII DEOSEBITE DE MUNCĂ
- SALARIZARE DEOSEBITĂ

INFORMAŢII LA TELEFON: 0744.784.492

(797178)

Transformă nemulţumirea în siguranţă!

ARTEX SCM

SOCIETATE CU TRADIŢIE ÎN DOMENIUL TEXTIL **ANGAJEAZĂ**

Confecţioneri îmbrăcăminte

SAU PERSOANE CUNOSCĂTOARE de MESERIE, EXECUŢIE BUTONIERE, CUSUT NASTURI, APLICAT BUTONI, CÂLCAT.

OFERIM: climat de lucru european, salarii motivate în acord individual, tichete de masă, primă de transport – prezenţă, premii, un singur schimb, asistenţă medicală.

Angajările se fac pe bază de probă de lucru.

DETALII: telefon : 0357- 408275; 0357- 408276

(677518)

S.C. GVG Aluminium Technologies

angajează:

- programator pentru CNC, cunoscător soft 3D, CAD/CAM
- regleor CNC - sef de schimb compartiment producţie
- personal pentru controlul calităţii, cunoscător program de măsurare 3D, PC-DMIS

Constituie avantaj cunoaşterea limbilor : italiană şi/sau engleză.

Oferim salariu motivant, tichete de masă.

Informaţii la telefon 0771.095.394, între orele 9.00-15.00

(813663)

Luk Motors Arad

Dealer autorizat Kia Motors

Angajeaza

vopsitor auto cu experienta

Informatii la telefon: 0752 03 50 60

(807825)

S.C. TEHNODOMUS S.A., ARAD, Str. Petru Rares Nr. 28

ANGAJEAZĂ

ELECTRICIENI

Cerinte : - cu atestat ANRE Grupa 2A - 2B

Informatii telefon: 0257 276 775, fax: 0257 276 445

e-mail: office@tehnodomus.ro

(813807)

Publicitate 0257/210.775

GARSONIERE

- **Cumpăr cu** plata pe loc!!! garsonieră, apartament una cameră, 0752.510.776. 735431
- **Vând garsonieră** Bloc P 4, Confecţii, confort 1, negociabil, 0742.341.024. 820328
- **Vând garsonieră,** cf. 2, 34 mp, UTA - Romanilor, preţ 12.700 Euro. Telefon 0755.814.902, 0755.846.887. 818766
- **Vând garsonieră,** fost birou, etaj 1, bloc IMAR, 0752.674.269. 818839

AP.1 CAMERĂ

- **Vând apartament** 1 cameră, bucătărie, duş- wc 33 mp, super îmbunătăţit, 14.500 Euro, str. Ursului. Telefon 0743.663.000. 818662
- **Vând apartament** 1 cameră, 54 mp (ne) amenajat, central, preţ 15.000 Euro. Telefon 0755.846.887, 0755.814.902. 818825

AP.2 CAMERE-ARAD

- **Cumpăr cu** plata pe loc apartament 2 camere. Tel. 0744.849.390. 735888
- **Vând (26.000** Eur) sau închiriez (120 Eur) apartament 2 camere, Romanilor, parter. Tel. 0722.402.188, 0722.658.574. 819051
- **Vând apartament** 2 camere, bloc nou cu centrală proprie, parcare în curte, izolat 10 cm, et. 1, str. Cocorilor, nr. 5. Telefon 0762.213.545. 796851
- **Vând apartament** 2 camere zona Gării, neamenajat, 34.000 Eur/negociabil, 0753.759.657. 800946
- **Vând apartament** 2 camere, geamuri, termopan, uşă metalică, zona Romanilor, 31.500 Euro. Telefon 0257/531134. 814074
- **Vând apartament** 2 camere, A.Vlaicu, Bloc X. Informaţii telefon 0753.373.219. 814738
- **Vând apartament** 2 camere, 67 mp, intim, preţ 24.500 Euro. Telefon 0748.342.916. 818805
- **Vând apartament** 2 camere, la demisol, lângă tribunal, transformat în birouri, complet mobilat, 0723.180.004. 820266
- **Vând apartament** 2 camere, în Aradul-Nou. Tel. 0722.643.354, 0752.661.957. 821898
- **Vând 2** camere, super lux, central, 37.000 Euro, 0752.200.301. 814771

AP.3 CAMERE-ARAD

- **Vând apartament** 3 camere, et. 2/4, Podgoria, renovat, 58.000 Euro, negociabil şi în rate, 0741.565.573. 801231
- **Vând apartament** 3 camere, decomandat, 90 mp, Romanilor, preţ 31.000 Euro. Telefon 0748.342.916, 0755.814.902. 818823
- **Vând apartament** 3 camere, decomandat, str. Banu Mărăcine, et. 2, amenajat. Telefon 0746.056.564. 818894
- **Vând apartament** 3 camere, ultracentral (la bloc), etaj, 1, str.Horia, amenajat, 59.800 Eur, 0257/228411. 819057
- **Vând apartament** 3 camere, et. 2, Fortuna. Telefon 0743.301.291. 820416

AP.4 CAMERE-ARAD

- **Vând urgent** 4 apartamente (pe un etaj), preţ negociabil. Telefon 0726.122.751. 797109

AP.5 CAMERE-ARAD

- **Vând urgent** 4 apartamente în clădire cu 2 etaje, central (singur pe etaj 2), renovate, termotecă, utilităţi individuale, pivniţă. Suprafaţă totală 700 mp, preţ negociabil. Telefon 0726.122.751. 804335

APARTAMENT LA CASĂ

- **Vând apartament** ultracentral 1/1+ demisol amenajat, aproximativ 42 mp+ balcon, 26.500 Euro, negociabil. Informaţii telefon 0742.678.744. 804350

CASE-ARAD

- **Vând casă** cu etaj, 2 spaţii comerciale 100 mp/ etaj+ mansardă, str. Pădurii colţ cu Căpitan Ignat. Preţ 139.000 Eur. Tel. 0723.286.377. 820221
- **Vând casă** stare foarte bună, cu mansardă în Cartierul Funcţionari. Telefon 0727.781.286. 804505
- **Vând casă** 2 camere, grădină 720 mp, Grădiste, Tocilescu 18, 0742.332.453. 808102
- **Vând casă** 4 camere în Aradul Nou, recent renovată, mansardă, suprafaţă totală 700 mp, front stradal 20 ml. Telefon 0724.500.339. 820390
- **Vând casă+** teren în Gai (centura), compusă din 2 clădiri de locuit, anexe, garaje, casa este situată pe colţ, intrări de pe 2 străzi, suprafaţa de 1.600 mp, preţ negociabil. Telefon 0757.653.660. 820396
- **Vând sau** schimb casă cu etaj, zona Jackson. Telefon 0748.862.498. 790157

CASE-JUDEŢUL ARAD

- **Vând casă** mare în Cuvin. Tel. 0744.479.306, 0740.535.576. 820340
- **Vând casă** N. Bălcescu nr. 107, jud. Arad, DN 7. Telefon 0756.106.304. 788067
- **Vând casă** în Buhani, nr. 56, 876 mp, comuna Dezna. Telefon 0742.293.347. 818831
- **Vând casă,** loc de casă şi vie, toate în Cuvin, accept plata în rate. Telefon 0723.791.460. 820336

CASE DE VACANŢĂ-ALTE JUDEŢE

- **Case şi** terenuri- intravilan BATTONYA, ieftin, toate utilităţile, PersoanăFizică, 0722- 257409. 820226

SPAŢII COM-ARAD

- **Vând cabinet** stomatologic, dotat norme UE. Telefon 0744.693.506. 818654
- **Vând spaţiu** central cu vitrină 70 mp, Micălaca, zona 300. Accept variante. Telefon 0756.803.516. 796864
- **Vând spaţiu** comercial, 126 mp, Micălaca, lângă Universitate, 0727.892.162 820461
- **11.500- mp şoseaua- NĂDLAC,** FS mare, Proiect- HOTEL, utilităţi, 0722- 257409. 820223

TERENURI LOCAL

- **Vând teren** în suprafaţă de 4,5 ha, front stradal 500 m, la DN Arad- Nădlac. Preţ 0,5 Eur/mp. Tel. 0743.181.799. 820408
- **Vând teren** 1.500 mp, Grădişte (în spate la Protecţia Plantelor, lângă casele nou construite), posibil şi jumătate, preţ negociabil. Telefon 0357/422883, 0756.354.766. 814359
- **Vând teren** 5.000 mp, pe centură cu front stradal, 23.000 Eur, 0744.849.390. 819059
- **Vând urgent** teren în Subcetate cu casă şi construcţie nouă începută nivel planşeu, model deosebit, suprafaţa 1020 mp, FS 23 m, zonă excelentă, 120 Euro/mp. Telefon 0756.064.549. 802513
- **Vând 750** mp teren Grădişte (Prunului), 27.000 Euro, 0722.606.527. 821941

TERENURI JUDEŢ

- **Vând loc** de casă la Zădăreni 9 Eur/mp, 0723.180.004. 820270
- **Vând parcelă** pentru locuinţă, 500 mp, Zimand Cuz cu CF pe parcelă ☎ 0742.332.453. 809366
- **Vând teren** intravilan 24 arii, localitatea Turnu, FS=30 m. Preţ 17.000 Eur/negociabil. Tel. 0727.516.471, 0257/533243. 820458
- **Vând 3,4** ha agricol Pecica, 10 ha Semlac, 9 ha păşune Şiria. Telefon 0722.606.527 821937
- **Vând 700** mp intravilan, Cicir, 0723.430.122. 804527

TERENURI ALTE JUDEŢE

- **Vând livadă** cireşi, caişi, vie, casă lângă strand Battonya, 21.000 Euro. Telefon 0742.133.593. 814787

IMOBILE CHIRII

- **Închiriez (vând)** apartament 3 camere, Vlaicu. Informaţii telefon 0728.988.035. 818617
- **Închiriez apartament** 2 camere, Micălaca, zona 300, lângă Facultate, mobilat, utilat, contorizat. Telefon 0745.604.162. 794623
- **Închiriez apartament** 3 camere, mobilat, toate utilităţile+clima, zona A. Vlaicu. Preţ 150 Eur+garanţie.Tel. 0748.241.857. 801000
- **Închiriez apartament** ultracentral, proaspăt renovat, str. Unirii, acces auto, ideal firme, 0753.530.994, 0770.219.930. 809390
- **Închiriez apartament** 2 camere, mobilat, contorizat, zona 300, 0723.291.317, 0770.220.267. 819066
- **Închiriez apartament** 2 camere, Micălaca, lângă universitate, 0727.892.162. 821943
- **Închiriez garsonieră** mobilată, zona A. Vlaicu, preţ 80 Euro+ garanţie. Telefon 0755.376.932, 0721.027.577. 804337
- **Închiriez garsonieră,** confortabilă, cu poziţie centrală. Telefon 0746.467.209. 813545
- **Închiriez garsonieră** zona Fortuna, 60 Eur. Informaţii tel. 0756.929.001. 820412
- **Dau în** chirie apartamente 3 camere mobilat (Piaţa Mică), 3 camere Bank Post, 3 camere Vlaicu, 2 camere zona 300. Telefon ☎ 0726.289.694. 821938
- **Ofer pentru** închiriat apartament 2 camere mobilate şi utilate cu aparaturi electrocasnice, Aradul Nou, bloc, condiţii foarte bune, preţ 140 Euro. Telefon 0740.795.123. 821936
- **Ofer spre** închiriere apartament 2 camere, mobilat parţial, 120 Euro/ lună, Vlaicu. Telefon 0747.978.750. 818622

SPAŢII COM-ARAD

- **Închiriez hale** industriale cu linie cale ferată şi birouri 6 Vânători. Tel. ☎0758.815.636. 807477
- **Închiriez spaţiu** comercial, zona Fortuna. Telefon 0754.415.560. 790181
- **●Închiriez spaţiu** comercial (cu vitrină), C- lea Timoşorii, 45 mp, 200 Eur, 0744.849.390. 819058
- **Închiriez/ vând** spaţii comerciale în centru, Vladimirescu, 180 mp, alimentara- bar, 0742.352.280. 814870
- **Dau în** chirie spaţiu birou în suprafaţă 48 mp, cu toate dotările. Tel. 0722.227.424. 820447
- **Închiriez- vand spaţiu** 6 încăperi, 2 băi, renovat- modern, birouri, Zona- PRIMĂRIE, 0730- 232545. 804896

TEREN-JUDEŢUL ARAD

- **Cumpăr teren** agricol (Şimand, Sînleani, Pecica, Pereg, Semlac, Horea, etc), 0722.606.448. 821940

OFERTE LOCURI DE MUNCĂ

- **Angajăm şofer** profesionist, cu experienţă minim 3 ani, extern.Tel. ☎ 0257/ 289342. 820503
- **Angajăm bucătar** cu experienţă. Telefon 0762.332.890.
- **Angajăm gestionar** peco şi spălători auto. Informaţii tel. 0723.285.334, 0742.571.960.
- **Angajăm spălător** camioane cu experienţă. Tel. 0722.281.014; L- V: 08- 18.
- **Angajăm tâmplari** cu experienţă în finisaj mobilă de artă/ pulverizat) şi maşinişti cu experienţă. Telefon 0748.796.951. 814874
- **Angajăm tehnician** întreţinere echipamente calcul, copiatoare, imprimante, permis B, 0744.397.431.
- **Angajăm zidari.** Tel. 0257/454076, 0758.946.543.
- **Angajez şofer** camion 20T cu experienţă trafic internaţional, 0745.144.455.
- **Angajez şofer** LKW, cu experienţă şi seriozitate maximă. Telefon 0744.767.344.
- **Angajez şoferi** de tir pentru comunitate. Tel. 0755.547.009.
- **Angajez bucătăreasă,** zona Gai. Telefon 0740.830.819.
- **Angajez vânzătoare** domeniu alimentar, harnică, corectă, aspect plăcut. Tel. 0745.252.510.
- **Firmă angajează** constructori. Cerinţe: tencuieli, rigips, gresie, zidărie. Tel. 0744.534.726.
- **Firmă profesională** de curăţenie angajează personal. Telefon 0257/270606. 819003
- **Magazin alimentar** angajez vânzătoare. Tel. 0740.877.859.
- **Restaurant: angajăm** ajutor bucătar cu experienţă şi ospătară, 0726.120.260. 820682
- **S.C. angajează** fete serioase pentru bar. Tel. 0744.380.959.
- **Societate comercială** angajează confecţionere. Informaţii: 0257/210200; 0755.076.323.
- **Societate pază** selecţionează agenţi intervenţie. Permis conducere, atestat pază, 0257/287792.

PRESTĂRI SERVICII

- **A A** Acord Garanţie 2 ani reparaţii maşini spălat,0744.241.398, 0357/401569,0257/ 259146. 802426
- **A A** Acord garanţie, repar maşini spălat automate, frigidere, piese originale, domiciliul clientului, 0745.395.282. 807793
- **Ana- Frig repară** frigidere, congelatoare la domiciliu. Garanţie 1 an. Telefon 0257/ 210420, 0745.967.198. 796970

- **●Cursuri 200** lei/lună masaj şi reflexoterapie, manichiură şi pedichiură, 0724.442.686. 774939
- **Executăm case,** renovări, restaurări, toată gama lucrări construcţii. Telefon 0726.253.830. 820409
- **Tai, toaletez** pomii din stradă sau grădină. Telefon 0727.839.898. 820406

CONSTRUCŢII

- **Vând şi** transport lemne, deşeuri, rumeguş, nisip, balastru. Tel. 0757.250.730. 809394
- **Vând lemne** de foc tăiate, preţ 120 lei/m ster. Informaţii telefon 0724.652.421. 804506
- **Vând lemne** de foc 2 metri ster, la 160 lei. Tel. 0743.899.445. 820405
- **Vând lemne** foc esenţă tare, tăiate, crăpate. Preţ convenabil, 0721.592.572. 819052
- **Vând lemne** foc tăiate, esenţă tare. Telefon 0747.477.332, 0770.275.754. 813784

AUTO ROMÂNEŞTI

- **Vând Dacia** Papuc, 5 locuri, an 2006, unic proprietar, culoare roşie, preţ 2.500 Euro/ negociabil, motor diesel 1900. Telefon 0721.367.476. 814737
- **Vând Logan** 1,4 MPI 2005, toate dotările, 3.700 Eur (schimb cu auto Diesel mai nou, ofer diferenţă), 0744.958.818. 820459

AUTO STRĂINE

- **Vând Hyunday** Accent 1,4 benzină, an 2009, km 21.500, impecabilă, preţ 5.500 Euro. Telefon 0756.310.014. 818828
- **Vând VW** Passat (cocoşat) motor 1,9 TDI, climatronic, înmatriculat, acte la zi, 4.200 Eur, 0766.414.643. 820430

ELECTRONIC PLUS

- **Vindem electrocasnice second, frigorifice, maşini spălat haine- vase, uscătoare, aragaze gaz- electrice, televizoare, anvelope, vitrine comerciale. Reducere pentru schimb, rate. Telefon 0744.796.542.** 661233

MOBIDOM

- **Vând dormitor** Ludovic al- XVI- lea, alb-verzui, compus din pat 200x220, 2 noptiere, dulap cu 4 uşi, măsuţa pe toaletă cu taburet, stare foarte bună, nefolosit, preţ 1.400 Euro. Telefon 0757.653.660. 820392
- **Vând mobilă** Gioconda sufragerie şi hol Gioconda. Tel. 0753.759.657. 800949

PIERDERI

- **Pierdut anexă** la certificatul de înmatriculare, seria BM2474860, emisă pentru SC Monte Negro 2003 SRL, J02/502/2003 , CUI 15374380. O declar nulă. 821875
- **Pierdut certificat** constatator nr. 25147/09.04.2009 pentru firma Pepiniera Pomicolă şi Dendrologică I.I. comuna Dorobanţi nr. 158, jud. Arad. Îl declar nul. 820361
- **Pierdut certificat** constatator nr. 10155/ 2011, Leonte Romica P.F.A.. Îl declar nul. 820596
- **Pierdut certificat** nr. 30802/30.04.2009, emis de ORC Arad pentru SC Salih SRL, J02/1572/2006, CUI 18966158. Îl declar nul. 821931
- **Pierdut poliţă** RCA nr. 002452336. O declar nulă. 821933
- **Pierdut polite** Omniasig Junior: seria AJ, numerele 0004120, 0004102, contractant Tămaş Viorica. Le declar nule. 821935

PLANTE-FLORI

- **Vând baloţi** de lucernă. Telefon 0743.029.943, 0749.874.824. 790303
- **Vând baloţi** lucernă şi baloţi paie grâu. Informaţii Arad 0722.139.078, 0758.309.871, 0257/280667. 814883

ANIMALE-PĂSĂRI DOMESTICE

- **Vând căţei** rasele Yorkshire Terrier şi Tekel. Preţ bun. 0771.309.080. 790072
- **Vând porc** alb mare de carne, aproximativ 190 kg. Telefon 0723.419.271. 818648
- **Vând pui** de carne, diferite mărimi. Telefon 0748.322.489, 0771.521.216, 0721.665.317, 0357/442670. 820402

MAŞINI,UTILAJE,INSTALAŢII

- **Vând Ifron** şi Raba 8,5 tone autobasculantă. Tel. 0762.642.142, 0744.156.192. 820451
- **Vând tractor** universal 445DT, prese balotat, cositori, greble fân, Felnac, 0747.144.610. 818679

AFACERI

- **Vând afacere** la cheie, restaurant, situat central, utilat complet. Telefon 0745.233.777.

- **Vând SRL,** comerţ alimentar, vad bun. Telefon 0730.734.777.

CITAŢII

- **Se citează** Gavril Iolanda, cu domiciliul necunoscut în 15.03.2012, ora 11:00, la B.N.Public Fildan, str.I. Vidu nr.2, ap.1, în vederea dezbaterii succesiunii privind defunctul soţ Gavril Titus, decedat la data de 19.03.2006, ultim domiciliu în Arad, str.Şcoalei nr.27. 820467
- **Se citează** pârâta Kubik Ildiko, domiciliu Zăbalţ, f.n., com. Ususău, jud. Arad, dosar 15574/55/2111 Judecătoria Arad, B- dul Vasile Milea nr.2- 4, sala 146, obiect: obligaţie transcriere auto, termen 28.03.2012, ora 8. 820332

DIVERSE

- **Cumpăr argint,** nichel, cositor, cupru, alamă, inox, aluminiu, plumb, baterii, radiatoare, pene, vaci pentru tăiat, 0742.572.721. 804769
- **Cumpăr argint,** nichel, cositor, cupru, alamă, inox, aluminiu, plumb, baterii, radiatoare, pene, vaci pentru tăiat, 0748.607.706. 804776
- **Cumpăr argint,** nichel, cositor, cupru, alamă, inox, plumb, baterii, radiatoare, aluminiu, fier, pene, vaci pentru tăiat, 0748.607.706, 0742.527.721. 819064
- **Cumpăr fier,** caroserii, motoaşe, cupru, alamă, radiatoare, argint, pene. Telefon 0741.435.116. 814630
- **Cumpăr mobilă** din lemn, fotolii, măsuţe, candelabre, bibelouri, tablouri şi alte obiecte vechi. Telefon 0744.203.945. 804957
- **Cumpăr nichel,** argint, cositor, cupru, plumb, alamă, radiatoare, baterii, fier, aluminiu, pene, vaci pentru tăiat, ☎0748.912.117. 802388
- **Cumpăr nichel,** argint, cositor, cupru, alamă, inox, plumb, baterii, radiatoare, aluminiu, fier, pene, vaci pentru tăiat, 0748.912.117. 819065
- **Cumpăr obiecte** vechi: monede, medalii, vederi, tablouri, argintărie, ceasuri şi alte obiecte vechi. Telefon 0726.078.999. 821942
- **Cumpăr pene** vechi, noi, fier vechi, caroserii, preţ convenabil. Telefon ☎ 0745.983.893. 790265
- **Cumpăr pene,** argint, radiatoare, alamă, cupru, motoraşe, caroserii, fier. Telefon 0755.513.202. 814620
- **Cumpărăm videa** 30 lei/kg, argint 2.200, freze, burghie uzate 3 lei, nichel 45, staniu 40. Telefon 0741.134.368. 804334
- **Vând făn** amestecat cu lucernă, baloţi mari, rotunzi, preţ negociabil, la cantităţi mari, Păncota. Telefon 0744.190.192. 691473
- **Vând injecţii** Celestone originale Australia pentru dureri coloană vertebrală, 0722.344.621. 819062
- **Vând rulotă** comercială, stare foarte bună, 2.000 Eur. Tel. 0752.800.044. 820395
- **Vând tărâţă** la 20 kg şi la 25 kg, făină TIP 550 la 10 kg şi la 50 kg la preţ avantajos, Păncota. Telefon 0744.190.192. 688953

APELURI

- **Mulţumesc Dr.** Olari Sergiu pentru sprijinul acordat în urmă cu un an şi întregului colectiv de asistenţi de la Spitalul Sf. Gheorghe Chişineu Criş pentru îngrijirea acordată. Sechel Maria din Chişineu Criş. 820539

EVIDENŢIAZĂ-TE!

Talon valabil până în 31 martie 2012

Text: **DATA apariţiei:**.....

.....

.....

.....

.....

.....

.....

Date personale:

Nume şi Prenume:

Telefon:

Buletin de identitate:

TALON + PREŢUL CATEGORIEI AFERENTE

Anunţurile se preiau zilnic, la ghişeu, până în ora 16[00], după această oră, se pot prelua doar prin intermediul sistemului online de preluare al anunţurilor disponibil pe www.jurnalaradean.ro . Anunţurile de mică publicitate din Jurnal Arădean se publică pe baza talonului din ziar

Redacţia nu îşi asumă responsabilitatea pentru conţinutul anunţurilor de mică publicitate!

JURNAL ARĂDEAN

DECESE

Cu lacrimi în ochi şi profundă durere în suflet anunţăm decesul bunei şi nepreţuitei noastre soţie, mamă, bunică, soacră şi soră

DRONCA LIVIA,
la vârsta de 70 ani.

Dormi în pace suflet bun şi blând! Slujba de înmormântare va avea loc miercuri, 7 martie 2012, ora 14.00, de la capela cimitirului din Aradul Nou.

Familia îndoliată

Cu profundă tristeţe anunţăm încetarea din viaţă
la vârsta de 73 ani a celui care a fost soţ, tată şi bunic

URS IOAN.

Înmormântarea va avea loc astăzi, la ora 13:00, la cimitirul Eternitatea (UTA).

Familia îndoliată: soţia Emilia, fiii Cristi şi Călin cu familiile

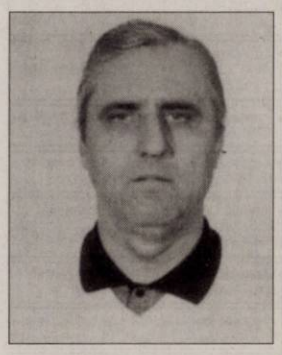

O inimă a încetat să bată, un suflet nobil s-a ridicat la cer şi pleacă departe de noi, dar mai aproape de Dumnezeu. Un omagiu, o lacrimă şi o floare pentru fiinţa dragă, care a fost

ŞIPOŞ VIORICA.

Înmormântarea va avea loc azi, 6 martie 2012, ora 12,00 la Cimitirul Eternitatea (UTA).

Fiica Mariana, fiul Viorel, ginerele Nicu, nora Monica, nepoţii Nicoleta, Paula, Gelu, Gabi şi Nicuşor cu prietena Petra, strănepoţii Radu şi Brighite

---

Cu durere în suflet ne luăm rămas bun de la cel care a fost soţ, tată şi bunic

RÎŞCU VASILE.

Înmormântarea va avea loc astăzi, 6 martie 2012, ora 14:00, la Cimitirul Pomenirea. Dumnezeu să-l ierte şi să-l odihnească în pace!

Familia îndoliată

Cu adâncă durere în suflet anunţăm încetarea din viaţă a celui care a fost tată, socru, bunic şi străbunic

MIHEŢ MIRCEA,
în vârstă de 81 ani.

Înmormântarea va avea loc astăzi, 6 martie 2012, ora 13,00 de la Capela Ortodoxă a Cimitirului Aradul Nou.

Familia

Cu durere şi tristeţe în suflet anunţăm decesul celei care a fost şi a plecat dintre cei dragi

SERAC FINICA,
născută în Chişlaca.

Înmormântarea va avea loc miercuri 7 martie 2012, ora 13:00, la cimitirul din Grădişte. Dumnezeu să o odihnească în pace!

Nora Florica Jurcă împreună cu copiii Cristian, Diana, Andrei şi Cristina

---

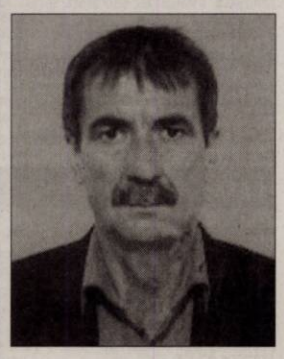

Neputincioşi în faţa destinului, cu inimile zdrobite de durere anunţăm trecerea în nefiinţă după o lungă suferinţă a celui care a fost mult iubit soţ, tată, fiu şi frate

Ing. COZMA DUMITRU GHEORGHE (MITICĂ).

Te vom păstra mereu în inimile noastre! Dumnezeu să te odihnească în pace! Priveghiul va avea loc la casa părintească din Micălaca str. Lipovei nr. 8, iar înmormântarea miercuri 7 martie 2012, ora 15:00, la cimitirul Micălaca.

Soţia Silvia, fiul Lucian, mama Milca şi sora Emilia cu familia

---

Cu adâncă durere în suflet anunţăm decesul
învăţătorului

IANCU FLORIAN,
din Sântana.

Înmormântarea va avea loc miercuri, 7 martie 2012, ora 14,00 la Cimitirul din Comlăuş. Dumnezeu să-l odihnească în pace!

Soţia

Cu adâncă durere în suflet anunţăm încetarea din viaţă după o lungă şi grea suferinţă a celui care a fost soţ, tată, bunic, socru

LUP PETRU
din Arad (Gai),
la vârsta de 79 ani.

Dumnezeu să-l odihnească în pace în Împărăţia Lui! Înmormântarea va avea loc astăzi, 6 martie 2012, ora 15:00, la Cimitirul din Gai.

Îndurerata soţie Lucreţia, copiii Lazăr, Leontina, Virgil, nora Maria, ginerele Gheorghe, nepoata Gianina, nepotul Gabriel

CONDOLEANŢE

În viaţă sunt răni care nu se vindecă niciodată, goluri care nu se umplu niciodată şi amintiri care nu se uită niciodată. O voi păstra mereu vie în gânduri şi suflet, pe cea care a fost iubita mea soţie

DRONCA LIVIA.

Te voi plânge mereu!

Soţul Mircea

Nimeni nu poate înţelege cât de grea este despărţirea decât atunci când o fiinţă scumpă şi dragă a plecat de lângă noi. Ne-a rămas doar durerea în suflet, amintirea, un dor nestins de cea care a fost mamă, soacră şi bunică

DRONCA LIVIA.

Nu te vom uita niciodată!

Fiul Adrian, nora Valentina şi nepotul Lorin

Cuvintele sunt prea sărace pentru a exprima durerea din sufletul nostru acum când ne despărţim de sora noastră dragă

DRONCA LIVIA.

Vei rămâne veşnic în amintirea noastră!

Sora Aurelia şi fratele Iosif

Am aflat cu tristeţe şi durere în suflete vestea încetării din viaţă a cuscrei noastre

DRONCA LIVIA.

Somnul să-i fie lin şi îngerii aproape! Suntem alături de îndurerata familie!

Cuscrii Valentin şi Maria Popa

Împărtăşim durerea prietenului nostru Adrian Dronca şi a familiei sale pricinuită de pierderea celei mai dragi fiinţe,

MAMA

şi transmitem sincere condoleanţe! Dumnezeu să o odihnească în pace!

Ghizi, Horea şi Cristi

Ne alăturăm durerii prin care trece prietenul nostru Adrian Dronca şi familia lui în aceste momente de mare tristeţe pricinuite de decesul celei mai dragi fiinţe, mama

DRONCA LIVIA.

Dumnezeu să-i odihnească sufletul bun şi blând! Sincere condoleanţe familiei!

Adriana şi Denis

Suntem alături de Diana Jurcă, în clipele grele de despărţire de bunica dragă. Sincere condoleanţe!

Fam. ministru Boghicevici Claudia şi Cătălin

Sincere condoleanţe transmit colegei noastre Diana Jurcă în momentele grele datorate de trecerea la cele veşnice a bunicii dragi.

Director ec. DGASPC - Valentina Pocola

Suntem alături de colega noastră Diana Jurcă la trecerea în nefiinţă a bunicii dragi. Transmitem sincere condoleanţe familiei îndoliate!

Colegii Vali şi Marius Iancu, DGASPC Arad

Împărtăşim durerea colegei noastre Diana Jurcă la plecarea în veşnicie a iubitei sale bunici. Sincere condoleanţe!

Serviciul Contabilitate- DGASPC Arad

Suntem alături de colega noastră Diana Mocuţa în momentele grele pricinuite de moartea tatălui. Dumnezeu să-l odihnească în pace!

Colegii de la Registrul Comerţului Arad

Sincere condoleanţe familiei greu încercate la trecerea la cele veşnice, mult prea devreme a bunului nostru prieten

COZMA DUMITRU,

om de aleasă omenie, înaltă ţinută morală, prieten devotat. Dumnezeu să-l odihnească în pace!

Mariana, Teddy şi Paul

Suntem alături de familia îndoliată şi transmitem sincere condoleanţe la despărţirea de dragul lor,

Ing. DUMITRU COZMA (MITICĂ).

Dumnezeu să-l odihnească!

Biroul Tehnic E-ON Gaz Arad

Anunţurile de deces se publică GRATUIT!

Cu durere în suflet ne luăm rămas bun de la colegul nostru

Ing.

COZMA DUMITRU (MITICĂ).

Suntem alături de familia îndoliată cu un gând de mângâiere şi sincere condoleanţe! Dumnezeu să-l odihnească!

Colectivul E-ON Gaz Arad

Suntem alături de doamna Elena Petescu şi îi transmitem un gând de mângâiere, compasiune şi sincere condoleanţe la despărţirea de nepreţuitul său soţ

prof. PETESCU DORU IOAN.

Dumnezeu să-l odihnească în pace!

Colegii, promoţia 1957 a Colegiului Naţional „Moise Nicoară", Arad

Îndureraţi şi plini de dor, astăzi când

ai fi împlinit 42 ani

INDRICĂU

PAULA CLAUDIA

în loc de „La Mulţi Ani", spunem Dumnezeu să te ierte şi să te odihnească!

Familia

Un gând de mângâiere şi sincere condoleanţe transmitem familiei Cozma la despărţirea de colegul nostru

Ing. COZMA DUMITRU (MITICĂ).

Colectivul E-ON Energie C.R.C. Arad

O rugăciune către Dumnezeu, o lumânare aprinsă şi gânduri pioase la despărţirea de cel care a fost

DORU PETESCU

- profesor şi om deosebit.

Sincere condoleanţe familiei îndurerate!

Fam. Nadiş

Se împlinesc 3 ani de lacrimi şi durere de când a plecat dintre noi cel mai iubitor tată şi soţ

ONIŢA AVRAM CORNEL.

Ai rămas printre noi, în inimile noastre şi vom păstra vie amintirea chipului tău drag şi a sufletului tău bun.

În veci nemângâiaţi

soţia Sofia şi copiii Sorin şi Alin

La trecerea la cele veşnice a tatălui său, **patronatul SC Astra Vagoane Călători SA Arad** transmite sincere condoleanţe colegului Lucian Cozma, Director General al Centrului Media West. Dumnezeu să-l odihnească în pace!

O inimă a încetat să mai bată, un suflet nobil s-a ridicat la cer şi pleacă dintre noi, dar mai aproape de Dumnezeu. Un omagiu, o lacrimă şi o floare pentru cel care a fost frate şi unchi

URS IOAN.

Sora Lucreţia Agrijan cu copiii Teodor, Bogdan, Dana din Mândruloc

Cu aceeaşi tristeţe şi durere în suflet amintim că s-au scurs 5 ani de la despărţirea de cel care a fost un om deosebit care a ştiut să se facă iubit şi stimat

NELU INDREA.

Dumnezeu să-l odihnească în pace! Nu te vom uita niciodată!

Soţia Mia, Robin, Adela şi Fredy

Suntem alături de colegul nostru Lucian Cozma în aceste momente de grea încercare, determinate de pierderea tatălui său. Sincere condoleanţe!

Conducerea SC Astra Vagoane Călători SA Arad

Colectivul Centrului Media West este alături de Directorul General Adjunct Lucian Cozma în greaua încercare pricinuită de trecerea în nefiinţă a tatălui său drag. Sincere condoleanţe!

Cu adâncă durere în suflet, trişti şi înlăcrimaţi ne despărţim de cel care a fost unchiul nostru

URS IOAN.

Dumnezeu să-l odihnească!

Fam. Urs şi Mariş

În luna martie când trebuia să-ţi spunem „La mulţi ani!" ne amintim cu durere şi tristeţe în suflet că au trecut cinci ani de la plecarea dintre noi a celei care a fost

SINA MARIA

născută BALINT.

Dumnezeu să te aibe în paza Lui! Parastasul de pomenire va avea loc miercuri, 7 martie 2012, ora 15:00, la Catedrala Veche.

Soţul Ghiţă cu familia

Suntem alături de familia îndoliată Cozma în momentele dureroase ale trecerii premature în nefiinţă, a celui care a fost

ing.

COZMA DUMITRU GHEORGHE,

adresându-i cele mai sincere condoleanţe. Dumnezeu să-l ierte şi să-l odihnească!

Conducerea SC Arcons SA Arad şi colegii

Suntem alături de colega noastră Elisabeta Rus, în marea durere pricinuită de pierderea suferită. Transmitem familiei sincerele noastre condoleanţe!

Colectivul firmei Amatex

În aceste momente grele suntem alături de colegele noastre Felicia şi Mirela la despărţirea de cel care a fost soţ, respectiv tată,

PETRU GEORGESCU.

Sincere condoleanţe familiei îndoliate!

Colectivul „Modular"

Cu durere în suflet ne luăm rămas bun de la cel care a fost

MITICĂ COZMA

şi transmitem familiei îndoliate gânduri de mângâiere, compasiune şi sincere condoleanţe!

Familia Muntoiu

Un sincer gând de mângâiere şi alinare familiei Georgescu, la marea durere pricinuită de trecerea în nefiinţă a iubitului lor soţ, tată, socru şi bunic

PETRU GEORGESCU.

Colectivul Arcoinstal

Cu durere în suflet anunţăm că în data de 8 martie 2012, ora 11, va avea loc la Biserica UTA, slujba de pomenire a celei care a fost

SAVA IULIANA.

Fiica Marioara

Cu durere în suflet mă despart de iubitul meu tată

IANCU FLORIAN.

Nu te vom uita niciodată.

Fiul Radu, soţia Alina, nepoatele Ioana şi Mara

Un gând de mângâiere, compasiune şi sincere condoleanţe. Suntem alături de Cecilia şi Dan în aceste clipe de grea încercare pricinuite de plecarea spre cele veşnice a celui care a fost

RÎŞCU VASILE.

Familiile Bodescu Gigi şi Bodescu Gabi

S-au împlinit şapte ani de când m-a părăsit fratele meu drag

ARDELEAN LUCA LIVIUS,

din Macea.

Dumnezeu să-l odihnească în pace! Parastasul va avea loc la Biserica Ortodoxă din Grădişte sâmbătă, 10 martie, ora 12:00.

Fratele Gheorghe cu soţia Mia

Profund îndurerat mă despart de tatăl drag:

IANCU FLORIAN.

Dumnezeu să te odihnească în pace!

Fiul Sorin, soţia Eugenia, nepoata Loredana

Cu multă tristeţe mă despart de iubitul meu tată

IANCU FLORIAN.

Rămâi mereu în sufletul nostru.

Fiica Rodica, nepoata Claudia şi Marius

Mulţumiri şi recunoştinţă tuturor celor care prin prezenţă, flori şi condoleanţe au fost alături de noi, când l-am condus pe drumul fără întoarcere, mult prea devreme, pe iubitul nostru fiu

VASILICĂ GAVRILUŢI

- precum şi celor care, prin ajutor material şi medicamentos, au încercat să-i aline suferinţa. Dumnezeu să-l odihnească în pace!

Familia îndoliată

De 34 ani, la data de 6 martie, paşii ne poartă trişti spre mormântul iubitului tată şi bunic

SPÎNU ISTRATE

fost profesor în comuna Beliu.

O amintire frumoasă pentru cei ce te-am cunoscut, o mare durere pentru cei care te-au pierdut. Fie memoria lui în veci pomenită!

Familia Spînu

Cu durere în suflet ne luăm rămas bun de la cuscrul nostru

IANCU FLORIAN.

Sincere condoleanţe familiei îndoliate!

Familia Miheţ

Anunţurile de deces se publică GRATUIT!

JURNAL ARĂDEAN

Inna FOTO: FAN

Inna are cinci milioane de fani

BUCUREȘTI. Inna a stabilit un nou record pagina ei de facebook ajungând să numere cinci milioane de fani, mai mult decât numărul de utilizatori ai celebrei rețele de socializare din România (4,4 milioane). Performanța artistei a fost consemnată de Facebrands, serviciul de monitorizare a paginilor de Facebook din România.

Inna este urmată de trupa Akcent cu 1.117.046 fani și Alexandra Stan cu 892.241 fani. Pentru a sărbători „recordul" artista a postat pe youtube o variantă live a piesei „WOW".

Potrivit sursei citate în perioada următoare Inna se pregătește să filmeze un nou videoclip în Costa Rica și apoi va începe turneul „I Am The Club Rocker" în cele mai mari orașe din Mexic.

SURSA: AGERPRES

Tornada a luat o familie întreagă

WASHINGTON. Fetița în vârstă de aproximativ doi ani din Indiana, găsită singură pe un câmp după ce părinții ei și alte două rude au fost uciși de tornadele devastatoare din Statele Unite, a decedat duminică, după ce a fost deconectată de la aparate, relatează CNN.

Fetița, Angel Babcock, era în stare critică încă de vineri seara la spitalul pentru copii Kosair din Louisville, Kentucky. Duminică după-amiază, familia a decis deconectarea ei de la aparate, iar micuța a murit imediat. Aproximativ 20 de persoane au fost cu ea în acel moment, inclusiv bunicii din partea ambilor părinți.

Tornada a distrus casele în Indiana FOTO: EPA

Când a fost găsită în New Pekin, Indiana, autoritățile nu știau cine este și cum a ajuns acolo. Tornada a luat întreaga familie și a aruncat-o la 90 de metri de casă. Doar Angel, despre care mătușa ei susține că are 14 luni, a supraviețuit. Ea a fost dusă la spital dar medicii au spus că următoarele 24-48 de ore vor fi critice.

Decesul micuței Angel, duminică, ridică numărul victimelor la 13 în Indiana și la 39 pe tot teritoriul țării.

SURSA: MEDIAFAX

Promotor al Cheeky Girls

LONDRA. Fostul parlamentar britanic Lembit Opik, cunoscut și după relația intens mediatizată cu Gabriela Irimia, una dintre gemenele Cheeky Girls, a încercat pe rând mai multe cariere după ce a ieșit din prim-planul politicii, printre care și actoria sau stand-up comedy. El încearcă acum să se relanseze ca promotor de muzică pop, organizând un concert pentru formația fostei sale logodnice în România, la Arad. Ombik a anunțat că organizează un festival muzical în România, și a confirmat că Cheeky Girls, Gabriela și Monica, vor fi cap de afiș.

Festivalul ce poartă ambițiosul nume de „Woodstock East by Opik", după legendarul festival american din 1969, ce a reprezentat manifestul muzical al mișcării Flower Power, va avea loc în luna iunie la Arad. Conform apropiaților fostului politician, care s-a despărțit de Gabriela în 2008, încă speră la o împăcare cu aceasta.

Opik cu gemenele FOTO: FAN

SURSA: AGERPRES

O pensionară a născut gemeni

BERNA. Anunțul că o pensionară de 66 de ani a născut gemeni a declanșat luni o vie polemică în Elveția, numeroase comentarii pe internet denunțând „egoismul" mamei. „Rușinos și egoist", „Ea nu s-a gândit la nimic, ginecologul s-a gândit la portofelul ei", „Lucrul nu trebuie făcut numai pentru că se poate din punct de vedere tehnic; atunci, unde este bunul simț?" - marea majoritate a mesajelor postate pe internet au fost ale unor internauți scandalizați de nașterea gemenilor. O ziaristă de la cotidianul Le Matin acuza „inconștiența" și „egoismul cele mai bătrâne mame din Elveția".

SURSA: AGERPRES

TIMEA

Născută în zodia Leu, pasiunea ei este dansul.

www.aradon.ro
Mai multe poze cu Timea

CURIOS

Un macac privește curios aparatul de fotografiat al unui turist aflat în parcul Lion Rock din Hong Kong. FOTO: EPA

Pericol de poluare maritimă lângă Atena

ATENA. O navă care transporta aproximativ 2.000 de tone de carburant s-a scufundat ieri în largul zonei industriale Elefsina din apropiere de Antena, iar unul dintre membrii echipajului, probabil căpitanul, a fost declarat dispărut, a anunțat Ministerul grec al Marinei, citat de AFP.

Nava, care transporta 11 membri ai echipajului, toți greci, s-a scufundat în jurul orei 08.30 GMT (10.30 ora României) din motive încă nedeterminate, a explicat această sursă pentru AFP. Cuvele sale conțineau 1.800 de tone de păcură și aproximativ 250 de tone de motorină, iar pentru moment nu se poate preciza dacă naufragiul riscă să provoace o poluare maritimă în această zonă situată la circa 30 de kilometri de Atena, unde se concentrează numeroase industrii și rafinării.

Zece marinari au putut fi salvați, dar un bărbat în vârsă de 48 de ani, „probabil căpitanul", potrivit aceleiași surse, a fost declarat dispărut și este căutat de echipele de salvare.

SURSA: MEDIAFAX

Remorcher în apropierea petrolierului scufundat FOTO: EPA

Vând comoara din adâncuri

O comoară veche de peste 1.000 de ani va fi scoasă la vânzare pentru 80 mililoane de dolari.

JAKARTA. O fabuloasă comoară arheologică, descoperită pe epava unei corăbii care a naufragiat în apropiere de coastele Indoneziei, în urmă cu peste 1.000 de ani, va fi scoasă în curând la vânzare, a anunțat, ieri, directorul companiei care a coordonat operațiunile de explorare, informează AFP.

Potrivit experților, obiectele din acest tezaur valorează cel puțin 80 de milioane de dolari. Vânzarea se va face prin negocieri directe, nu prin licitație.

Comoara numără 250.000 de obiecte FOTO: EPA

„Comoara din Cirebon", denumită astfel după numele portului Cirebon de pe insula Java din Indonezia unde a fost descoperită, numără aproximativ 250.000 de obiecte, găsite pe epava unei corăbii de comerț al cărei nume nu a fost identificat, datând din jurul anului 960 e.n.

Obiectele sunt reprezentative pentru importantele schimburi comerciale care existau în epocă între Extremul Orient și Orientul Mijlociu: piese sculptate în cuarț, tipice dinastiei Fatimide din Egipt, sticlă de Mesopotamia, perle din Golful Persic, dar și bronz și aur din Malaysia, ca și numeroase porțelanuri și vase din ceramică, extrem de rare, provenind din China imperială.

Descoperită de pescari la o adâncime de 57 de metri, epava a fost cercetată din aprilie 2004 până în octombrie 2005, cu ajutorul a 22.000 de scufundări submarine, finanțate în totalitate din fonduri private, în acord cu autoritățile indoneziene.

SURSA: MEDIAFAX

A fost o iubire imposibilă

LONDRA. Whitney Houston a avut o relație amoroasă ce a durat aproximativ un an cu unul dintre frații lui Michael Jackson, Jermaine Jackson, relație ce s-a încheiat trist pentru solistă după ce Jermaine, pe atunci căsătorit cu Hazel Gordy, a refuzat să divorțeze, conform cotidianului Daily Mail. Fratele mai mare al lui Michael Jackson se pare că a inspirat videoclipul hitului din 1985 al lui Whitney Houston, „Saving All My Love For You", piesă care spune povestea unei iubiri imposibile între o femeie și un bărbat căsătorit. Pentru acest videoclip, Whitney ar fi solicitat chiar angajarea unui actor care să-i semene lui Jermaine Jackson. Conform The Sun, cei doi au continuat să păstreze o legătură de prietenie.

SURSA: AGERPRES

Jermaine Jackson FOTO: EPA

Arhiva Sony, spartă de hackeri

LOS ANGELES. O nouă lovitură a hackerilor în lupta cu marile corporații: catalogul cu muzica lui Michael Jackson, deținut de compania Sony și în care se află și înregistrări inedite din studio sau piese nepublicate încă, precum colaborarea dintre regele pop și will.i.am, a fost furat de hackeri, conform unui anunț al companiei păgubite.

Arhiva Sony Music a fost spartă de hackeri care au descărcat ilegal peste 50.000 de fișiere muzicale, fiind compromise mai multe cataloage muzicale. Compania Sony a plătit 250 de milioane de dolari în 2010 pentru drepturile exclusive asupra catalogului cu muzica lui Michael Jackson.

SURSA: AGERPRES

FONDAT 1989, APARE LA ARAD, TEL. 0257/281.802, E-MAIL: REDACTIA.JURNALARADEAN@INFORMMEDIA.RO; PUBLICITATE.JURNALARADEAN@INFORMMEDIA.RO

Interviu cu Ana Maria Dragoş, director al CCJA

PAGINA 6

JURNAL ARĂDEAN

Creează-ţi propria zonă Zen în interiorul locuinţei

PAGINA 11

MIERCURI
7 MARTIE 2012
ANUL XXIV, NR. 6523
16 PAGINI - 1,2 LEI

5° Temperaturile se vor situa între -3 şi 5 grade. Vântul va sufla cu 8 km/h.

DIMINEAŢA AMIAZA SEARA

Merg la şcoală pe datorie

Aproape 200 de cadre didactice merg zi de zi la şcoală fără ca naveta pe care o fac să le fie decontată potrivit legii.

ARAD. Două miliarde şi jumătate de lei vechi au datorie primăriile la profesorii navetişti din şcolile judeţului. Unele vechi din 2008, altele mai proaspete, din 2010, datorii neplătite pentru drumurile dus-întors la şcoală. Legea, atât cea veche, cât şi noua lege stipulează clar dreptul la decontarea navetei, fie că e făcută cu mijloace de transport în comun, fie cu autoturismul propriu. Primarii din 18 localităţi ignoră acest drept sau invocă motivul general valabil în vremuri de criză: nu sunt bani suficienţi.

Şi lunile trec, iar în conturile datoriei se adună tot mai mulţi bani. Cei mai în urmă cu plata sunt cei de la Ineu. Primăria oraşului nu a mai plătit din 2008 celor care fac naveta la Grupul Şcolar din Ineu banii datoraţi. La Dezna, din 2009, iar la Sebiş nimeni nu a mai încasat nimic din 2010 până în prezent. Suma datorată celor care vin din altă parte pentru a preda la şcoala din Sebiş se ridică la 50.000 lei.

Tot pe lista neagră a datornicilor sunt şi primăriile din Şimand, Fiscut, Buteni etc. Sumele diferă în funcţie de distanţele parcurse şi de numărul profesorilor navetişti. Situaţia e cu atât mai gravă cu cât, în multe cazuri, plata navetei înseamnă un procent considerabil din salariu şi unele cadre didactice au acceptat postul pe judeţ tocmai pentru că se deconta naveta. Acum, aproape jumătate din munca lor merge pe drumuri. /P. 3

De lucru, peste hotare FOTO: FAN

Munca îi trimite în Germania

ARAD. Arădenii au la dispoziţie peste o sută de locuri de muncă în Germania. Dacă vor să lucreze peste hotare, arădenii trebuie să aibă cunoştinţe de limba germană, iar, în funcţie de postul pe care îl vor ocupa, salariile lor pot ajunge la 2.000 de euro. /P.4

Iubita l-a lăsat fără euro şi aur

MOCREA. Un sârb stabilit de mai mulţi ani în localitatea Mocrea a reclamat faptul că iubita lui a furat, din casa în care locuiau împreună, 5.000 de euro şi 200 de grame de aur şi s-a făcut nevăzută. /P.8

Un ziar apropiat oamenilor FOTO: JA

Jurnal arădean, în dialog cu cititorii

ARAD. Jurnal arădean răspunde cititorilor săi. Venite prin poştă, telefonic sau prin e-mail, întrebările, sesizările, nemulţumirile sau frământările arădenilor şi-au găsit loc într-o pagină specială, dedicată cititorilor. /P.12

La hectar

Preţul pământului agricol în România, la hectar.

Grafica: J.A. Sursa: DTZ
Grafica: Jurnal arădean

Spre Arena, la protest

Cadrele didactice şi personalul auxiliar au ajuns la celebrul stadion Amsterdam Arena, Olanda, pentru a participa la protestul Uniunii cadrelor didactice. Acţiunea de protest a fost împotriva reducerilor propuse în domeniul educaţiei. FOTO: EPA

Tot mai puţină apă pentru arădeni

Suprafaţa acoperită cu apă a judeţului scade constant de 20 de ani încoace şi nu se întrevede vreo rezolvare.

ARAD. Vom duce lipsă de apă. Cam aceasta este concluzia celor de la econtext.ro care anunţă că suprafaţa acoperită cu apă a României, implicit şi a Aradului, scade pe an ce trece. O analiză a efectelor secetei pe ultimii 20 de ani, dar şi a desfundării terenurilor şi transformării acestora în terenuri arabile, ne-a lăsat în ultimii 22 de ani fără 406 hectare acoperite cu apă. Concluzia este că, an de an, hectare întregi de suprafeţe acoperite cu apă, aici putând fi enumerate izvoarele, pârâurile, lacurile sau iazurile, dispar de pe harta judeţului Arad. Cu toate acestea, stăm foarte bine faţă de Tulcea, care a pierdut 25.000 de hectare de suprafaţă acoperită cu apă în ultimii 22 de ani; dar stăm mult mai rău decât judeţul Sălaj, unde suprafeţele acoperite cu apă au crescut cu peste 1.160 de hectare.

Agricultura este poate sectorul cel mai afectat de lipsa apei şi a sistemelor de irigare. Astfel că, potrivit directorului APIA Arad, Gheorghe Alda, la nivelul judeţului doar 10-15 procente din totalul de 335 mii de hectare agricole sunt irigabile. Mai mult, sistemele de irigaţie au fost distruse, iar investiţiile pentru refacerea lor sunt extrem de costisitoare. JA-A.G.

Parcul, o problemă penală FOTO: JA

Fals peste fals la Şeitin

ŞEITIN. Procurorii Parchetului de pe lângă Judecătoria Arad au descoperit o sumedenie de documente falsificate de mai-marii primăriei Şeitin, toate acestea doar pentru a favoriza o firmă care construieşte parcuri. /P.8

Urgenţă la şcoala din Şimand

ŞIMAND. Pe 8 martie e primul termen la Tribunalul Arad pentru procesul dintre primarul Ioan Şimon şi Şcoala Generală din localitate pentru neplata salariilor. Procesul se anunţă unul destul de rapid dat fiind că a fost solicitată o ordonanţă preşedinţială care scurtează foarte mult termenele obişnuite. /P.5

Se strânge sacul galben în cartiere

ARAD. De luni, 12 martie, începe colectarea sacului galben de la arădenii care locuiesc la case. Graficul pe cartiere al colectării, cine şi când trebuie să îl scoată la uşă plin cu hârtii şi pet-uri... în ziarul de astăzi. /P.3

Mircea Sandu FOTO: FAN

UTA - „Poli" nu se mai dispută

ARAD. Deşi nu se anticipa, cei de la UTA au anulat meciul amical de sâmbătă, contra lui „Poli" Timişoara, la presiunile FRF şi LPF. Asta, chiar dacă nimeni nu recunoaşte faptul că arădenii au „aplecat urechea" la solicitările lui Mircea Sandu şi Mitică Dragomir, fanii urmând să protesteze împotriva celor doi mari ai fotbalului românesc. /P.9

Rabla

Arădenii vor putea să îşi ducă, din nou, autovehiculele vechi la casat în cadrul programului naţional de reînnoire a parcului auto „Rabla". Din păcate, în acest an, Guvernul a diminuat simţitor suma ce va fi alocată pentru cupoanele aferente casărilor de autovehicule. /P.5

FOTO: JA

9 771222 594035 12048

Remember: 7 martie

1875 S-a născut compozitorul francez Maurice Joseph Ravel (d. 1937)

1876 S-a brevetat invenţia telefonului, aparţinînd lui Alexander Graham Bell

1913 A murit Constantin Erbiceanu, istoric, bizantinolog, muzicolog (n. 1838)

1926 A avut loc prima convorbire telefonică trans-atlantică

1931 A murit Lupu Pick, actor şi regizor (n. 1886)

1932 A murit Aristide Briand, om politic (n. 1862)

1934 S-a născut actorul Willard Scott

1942 A murit Nina Arbore, pictor, grafician (n. 1889)

1945 S-a născut actorul John Heard

1964 S-a născut actorul Mark Hengst

1970 S-a născut actriţa **Rachel Weisz**

Rachel Weisz FOTO: FAN

1971 S-a născut actorul Matthew Vaughn

1974 S-a născut actriţa Jenna Fisher

1977 A murit Virgil Gheorghiu, poet, eseist, muzicolog, pianist (n. 1905)

1982 A murit Konrad Wolf, regizor (n. 1925)

1983 A murit Dumitru D. Panaitescu, eseist şi traducător (n. 1915)

1999 A murit Stanley Kubrick, regizor (n. 1928)

Au plecat dintre noi

Bali Francisc (1932), Vlăduţu Maria (1929), Moţica Traian (1938), Hara Veronica (1924), Madosa Eva (1927), Bârsei Maria (1929), Cozma Dumitru Gheorghe (1955), Albu Ion (1941), Alunaru Maria (1955), Lazăr Octavia (1936), Buda Vasile (1930), Marcu Dana Gabriela (1967), Danci Eugenia Floare (1932).

Telefoane utile

☎ INFORMATII TELEFONICE: 118.932; ☎ROBOT: 1958; ☎APEL UNIC DE URGENTA (SALVARE, POLITIE; Pompieri): 112; ☎PRIMARIA MUNICIPIULUI ARAD: Program de relatii cu publicul (camera 5) luni-vineri între orele 8-20. Tel.: 0257/284.744; tel. centrala: 0257/281.850; ☎S.C. E.ON GAZ ROMÂNIA - Sucursala Arad - Dispecerat si interventie telefon:0357/403.321; ☎DERANJAMENTE CURENT ELECTRIC: 0257/929; ☎INFORMATII CFR: 0257/231.777;

Sudoku

REGULI: În fiecare bloc sunt câteva cifre între 1 şi 9, stabilite dinainte. Acestea trebuie completate cu cifrele lipsă, în aşa fel încât fiecare număr să figureze o singură dată. De asemenea, cifrele de la 1 la 9 trebuie să figureze o singură dată atât pe rândurile orizontale cât şi pe coloanele verticale ale celor nouă blocuri luate împreună.

ÎNCEPĂTORI

6				1				9
	5		3		8		1	
		7	2		9	6		
	2	1	6		4	8	7	
7				5				1
	4	8	7		1	9	3	
		3	9		2	5		
	9		1		5		4	
2				3				8

AVANSAŢI

3	1							
7					1		5	8
		6	8		4			1
		1			7	5		
						8	1	7
	3	7	5			6		
			1	8	6		9	
	4			5		3		
	6	2	4	9				

Soluţiile jocurilor din numărul precedent:

ÎNCEPĂTORI

5	4	9	8	6	1	2	3	7
8	2	7	4	9	3	5	1	6
1	6	3	5	2	7	9	8	4
9	7	1	3	4	6	8	5	2
6	3	5	9	8	2	4	7	1
4	8	2	1	7	5	6	9	3
3	1	8	6	5	4	7	2	9
2	5	6	7	3	9	1	4	8
7	9	4	2	1	8	3	6	5

AVANSAŢI

4	8	9	5	6	3	2	1	7
7	3	5	1	8	2	4	9	6
1	2	6	9	7	4	8	3	5
3	6	1	2	5	8	9	7	4
2	5	7	4	1	9	6	8	3
8	9	4	6	3	7	1	5	2
9	4	3	8	2	5	7	6	1
5	1	2	7	9	6	3	4	8
6	7	8	3	4	1	5	2	9

UNDE MERGEM în Arad

Cinema

CINEMATOGRAFUL „DACIA"

- **Minciuni adevărate** (Franţa), orele 16; 18; 20

CINEMA CITY ATRIUM

- **Alvin şi veveriţele 3,** ora 13:40
- **Artistul,** orele 13:10, 15:15, 19:20, 21:30
- **Avem un zoo!,** ora 15:00
- **Bel Ami,** orele 14:00, 16:20, 18:30, 20:40
- **Călătoria 2: Insula misterioasă 3D,** orele 13:50, 15:50, 17:20
- **Calul de luptă,** ora 16:30
- **Casa conspirativă,** orele 17:30, 19:50, 22:10
- **Cronici,** orele 18:00, 20:00, 21:50
- **Diavolul din tine,** orele 13:00, 14:50, 16:40, 18:40, 20:30, 22:20
- **Face toţi banii,** orele 16:50, 19:00
- **Ghost Rider: Demonul răzbunării 3D,** orele 14:10, 16:10, 18:10, 20:10, 22:10
- **Jack şi Jill,** ora 21:20
- **Jurământul,** orele 15:30, 17:50, 20:20, 22:30
- **O săptămână cu Marilyn,** ora 14:30
- **Păpuşile Muppets,** ora 14:40
- **Să fie război!,** orele 17:10, 19:10
- **Star Wars: Episodul I Ameninţarea fantomei 3D,** ora 14:30
- **The Grey: La limita supravieţuirii,** orele 19:40, 22:00
- **Ultimul corupt din România,** ora 21:10

Concerte

Concert simfonic. Dirijor: Dorin Frandeş; Solist: Gabriel Croitoru; În program: Eduard Lalo – Simfonia spaniolă pentru vioară şi orchestră op.21; Georges Bizet – Carmen, Suitele I şi II (joi, 8 martie, ora 19, la palatul Cultural)

Sănătate

- **CABINET GINECOLOGIC:** Cabinet ginecologic Arad, B-dul Decebal 11 (lângă Hotel Aradul), chiuretaj medicamentos, eco 4 D, test PAP.TEL: 0770823850, 0723643581
- **NOU! Policlinica Dr.Turcin,** Str. Eftimie Murgu nr. 67, pune la dispoziţia dvs. Serviciul de cardiologie dotat cu aparatură de ultimă generaţie, consultaţii în contract cu CSAS, EKG computerizat, ecografie cardiacă la cele mai avantajoase preţuri; de dermatologie, oftalmologie şi ORL.

Tel:0257/285510, www.policlinica-turcin.ro

Pieţe şi târguri

Azi este zi de piaţă la Pâncota, Beliu, Buteni, Şiclău, Macea, Vânători, Pecica, Şiria şi **zi de târg la** Beliu şi Buteni.

Mâine, joi, este zi de târg săptămânal la Curtici, Sebiş, Cermei, Săvârşin, Secusigiu, Zerind.

Horoscop

BERBECUL (III.21.-IV.20.)
Sunteţi hotărât să plecaţi într-o călătorie de afaceri pe care aţi tot amânat-o. Partenerul de viaţă vă reproşează că nu aţi ales cel mai bun moment

TAURUL (IV.21.-V.20.)
S-ar putea ca partenerul să vă reproşeze că aţi cheltuit prea mult pentru un obiect de care nu era nevoie acum. Vă sfătuim să evitaţi speculaţiile financiare, ca să nu ajungeţi într-o situaţie neplăcută.

GEMENII (V.21.-VI.21.)
S-ar putea să fiţi implicat într-un scandal la serviciu, din cauza bârfelor unui coleg. Vă recomandăm să vă controlaţi reacţiile. Intraţi pe neaşteptate în posesia unei sume de bani.

RACUL (VI.22.-VII.22.)
Astăzi nu este indicat să circulaţi cu maşina, pentru că există pericolul să fiţi implicat într-un accident. Dacă nu aveţi încotro, vă sfătuim să fiţi foarte prudent. Ascultaţi-vă intuiţia!

LEUL (VII.23.-VIII.23.)
Începeţi o lucrare de pe urma căreia veţi câştiga bine. Nu vă feriţi să cereţi ajutorul prietenilor, dacă aveţi nevoie! Vă sfătuim să discutaţi calm cu cei din jur, ca să nu daţi declanşaţi o ceartă.

FECIOARA (VIII.24.-IX.23.)
Dimineaţa este posibil să vă enervaţi pentru că nu aveţi bani să plecaţi într-o călătorie în interes de familie. S-ar putea ca o rudă mai în vârstă să refuze să vă împrumute.

BALANŢA (IX.24.-X.23.)
Sunteţi lăudat de şefi pentru felul în care vă faceţi treaba. S-ar putea să nu vă iasă o afacere. Vă sfătuim să evitaţi întâlnirile cu prietenii şi să nu circulaţi cu maşina.

SCORPIONUL (X.24.-XI.22.)
Aveţi tendinţa să fiţi irascibil din cauza oboselii. Ar fi bine să evitaţi discuţiile în contradictoriu, pentru că sunteţi predispus la probleme cu sănătatea. Vă sfătuim să amânaţi întâlnirile de afaceri.

SĂGETĂTORUL (XI.23.-XII.21.)
S-ar putea să fiţi iritat din cauza neînţelegerilor cu un partener de afaceri. Vă sfătuim să discutaţi calm şi să încercaţi să ajungeţi la o concluzie comună. Dacă aveţi de circulat cu maşina, fiţi atent!

CAPRICORNUL (XII.22.-I.20.)
Puteţi avea mici întârzieri, cauzate de evenimente neprevăzute. Vă recomandăm să nu vă puneţi mari speranţe într-o afacere, ca să nu fiţi dezamăgit. Amânaţi deciziile importante!

VĂRSĂTORUL (I.21.-II.20.)
Nu vă faceţi planuri stricte pentru azi! Dimineaţa aveţi de alergat pentru a rezolva probleme ale partenerului de viaţă. Este momentul să vă ocupaţi şi de problemele financiare ale familiei.

PEŞTII (II.21.-III.20.)
Vă enervaţi la serviciu pentru că primiţi sarcini suplimentare. Vă recomandăm să fiţi prudent. S-ar putea ca şeful să nu fie în toane prea bune!

„Jurnal arădean" vă ascultă

Între orele 11-13, la telefonul 0257-280943, redactorul nostru vă stă la dispoziţie.

ARAD. Alda Todor atrage atenţia, prin intermediul ziarului nostru, asupra faptului că în zona dintre Aldeşti şi Voivodeni câinii unui cioban reprezintă o reală primejdie: „Cei şapte câini pe care îi foloseşte pentru pază şi pe care îi lasă liberi sunt un pericol. Din cauza lor oamenii nu pot să ajungă în siguranţă la terenurile pe care le deţin în zonă. Deja au fost muşcate două persoane şi nu ştim ce să facem să scăpăm de ei. Ar trebui găsită o modalitate prin care el îşi poate proteja animalele fără să pună în pericol persoanelor care circulă prin aceea zonă".

I.P., din Arad, ne-a informat că pe blocurile din Zona 300 au fost lipite afişe fără acordul locatarilor. „Zilele acestea au apărut mai multe afişe publicitare pentru un târg, pe blocurile din zona 300. Pe lângă faptul că au lipit aceste afişe fără acordul nimănui, au folosit şi un lipici destul de puternic şi acum noi trebuie să ne chinuim să îndepărtăm aceste afişe cu bureţi şi apă caldă de pe toate geamurile uşilor".

Zach Gheroghe doreşte să afle până când este obligatorie utilizarea cauciucurilor de iarnă. Reprezentanţii R.A.R. Arad susţin că utilizarea cauciucurilor de iarnă rămâne obligatorie până în data de 1 aprilie. **JA-A.I.G.**

Vremea

Criss, a venit o altfel de „vreme": Chiar acum în timp ce citeşti cu voce tare acest text te rog să te opreşti din citit şi uită-te în ochii mei pentru că am să-ţi pun o întrebare: ...

Alex

823132

www.aradon.ro

Vremea

Miercuri, 7 martie

www.aradon.ro

-3° LA ORA 6 — Temperaturile se vor situa între -5 şi -3 grade. Vântul va sufla cu 8 km/h, dinspr NE.

5° LA ORA 18 — Temperaturile se vor situa între 4 şi 5 grade. Vântul va sufla cu 6 km/h, dinspre SE.

Ziua precedentă

Arad	-4 - 2°C	Umiditate:	60%
Lipova	-5 - 1°C	Presiune:	1024,04 mb
Chişineu-Criş	-5 - 2°C	Precipitaţii:	0%
Săvârşin	-5 - 1°C	Vânt:	8 Km/h
Sebiş	-6 - 1°C	Direcţie vânt:	NNE

Azi

Temperaturile se vor situa între -3 şi 5 grade. Vântul va sufla cu 8 km/h, dinspre NE.

Soarele

Răsare: 7:02
Apune: 18:30

FAZELE LUNII

21. 02. · 1. 03. · 8. 03. · 15. 03.

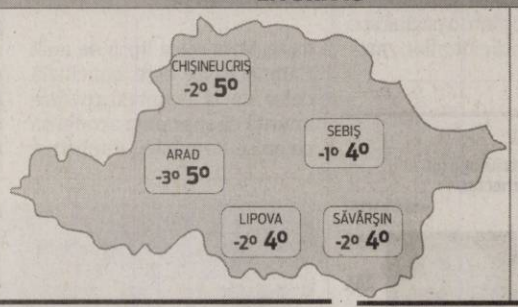

MIERCURI	JOI	VINERI	SÂMBĂTĂ
-3° 8°	-3° 8°	-1° 8°	0° 7°
însorit	parţial înnorat	însorit	mai mult însorit

Calendar

Biserica ortodoxă: Sfinţii Mucenici Episcopi din Cherson.
Biserica greco-catolică: Sf. ep. m. Efrem, Vasile, Eugen, Agatodor, Capiton, Eterin şi Elpidiu din Cherson.
Biserica romano-catolică: Ss. Perpetua şi Felicitas, m.

Prognoză pentru trei zile

Temperaturile minime vor fi cuprinse între -3 şi 0 grade, iar cele maxime între 5 şi 8 grade.

Temp.minime: -3- 0° C
Temp.maxime: 5-8° C

JURNAL ARĂDEAN
B-dul Revoluţiei nr. 62, Arad

BRAT Auditat de BRAT

Reclamaţii difuzare: 0257/212.032

Director editor: Mircea Ţişcă (8427)
Secretariat: 0257.281802 (centrala), fax - 0257.212.012
Şef departament difuzare: Carmen Csordas
Marea publicitate: 0257.280904; Mica publicitate: 0257.210775
Tiparul executat la: SC Inform Media SRL, Calea Torontalului, DN 6, km 5,7, Timişoara

Redactor şef: Adriana Barbu (8416) — Responsabil de număr: Simion Todoca
Secretar general de redacţie: Gabriela Groza (8423); Departamente: **Eveniment:** Simona Butaru, Monica Ardelean (8405), Alin Gherasim (8417), Ioana Costaş (8414), Valentin Goran (8412); **Politic:** Simion Todoca (8434); **Economic:** Andreea Pintea (8415); **Cultură, Învăţământ:** Vasile Filip (8421); **Social:** Diana Duţu (8413); **Sport:** Daniel Scridon (8424), Leo Sfâra (8422);
Tehnoredactare: Ghizela Şerban (8409)
REDACŢIE: tel. 0257.281802 (centrala); fax 0257.212.012, 0257.228.592; e-mail:redactia.jurnalaradean@informmedia. ro, adevaruldearad@informmedia.ro, publicitate.jurnalaradean@informmedia.ro, publicitate.adevarul@informmedia.ro

CJA sărbătoreşte femeile

ARAD. Consiliul Județean Arad (CJA), în colaborare cu Centrul Cultural Județean, Primăria Arad și Asociația Culturală Cununița Sântana, va sărbători cu mare fast, chiar de 8 martie, toate doamnele și domnișoarele. Evenimentul intitulat „O floare, un cântec pentru dumneavoastră Doamnă!" va avea loc la Teatrul Ioan Slavici, începând cu ora 18, iar cei mai de seamă invitați sunt soliștii vocali Dorel Banci, Daniela Dudaș, Vasile Mihale, Aurel Ungur, Monica Groza, Aurel Budugan, Adina Lup și Viorel Leric care vor evolua pe scenă alături de Ansamblul „Zărandul" al Palatului Copiilor și Elevilor din Arad și Grupul vocal „Ineuanii" din Ineu. „Dedicăm acest spectacol tuturor doamnelor și domnișoarelor din Arad. Le așteptăm să participe la acest eveniment ce le este dedicat în exclusivitate și să se bucure de acesată zi specială", a declarat Adrian Țolea, vicepreședintele CJA. Intrarea va fi liberă. **JA-A.G.**

CERTIFICATE REŢINUTE

21 de amenzi au fost aplicate după ce inspectorii Registrului Auto Român Arad care au descoperit mașini cu defecțiuni tehnice în trafic la Șiria și Pâncota. După acțiunea care a durat 4 ore, au fost reținute 18 certificate de înmatriculare și un permis auto. FOTO: I.C.

Se strânge sacul galben

ARAD. Prima zi în care se adună sacul galben de la populație este 12 martie. Până atunci, arădenii care au primit în mod gratuit acest sac trebuie să-l umple cu hârtie, carton, ambalaje de plastic, P.E.T. și doze de aluminiu. Luni, mașinile Polaris vor trece pe la cei din cartierele Aradul Nou, Micălaca, Mureșel și Subcetate. Marți e rândul celor din Bujac, Gai, și Pârneava. Miercuri vor fi adunați sacii galbeni din cartierul Aurel Vlaicu și Confecții, iar joi se ridică din Sânicolaul Mic și de pe strada 6 Vânători. Vineri, SC Polaris va intra în cartierul Funcționarilor și Poltura iar sâmbătă e rezervată celor din Grădiște. Reamintim că au fost distribuiți gratuit aproape 70.000 de saci galbeni. Aceasta este prima acțiune de asemenea amploare desfășurată de operatorul de salubritate municipal pentru colectatarea selectivă a deșeurilor de la populație. **JA-M.A.**

Sacul galben e gratuit FOTO:JA

Merg la şcoală pe datorie

Aproape 200 de cadre didactice merg zi de zi la școală fără ca naveta pe care o fac să le fie decontată potrivit legii.

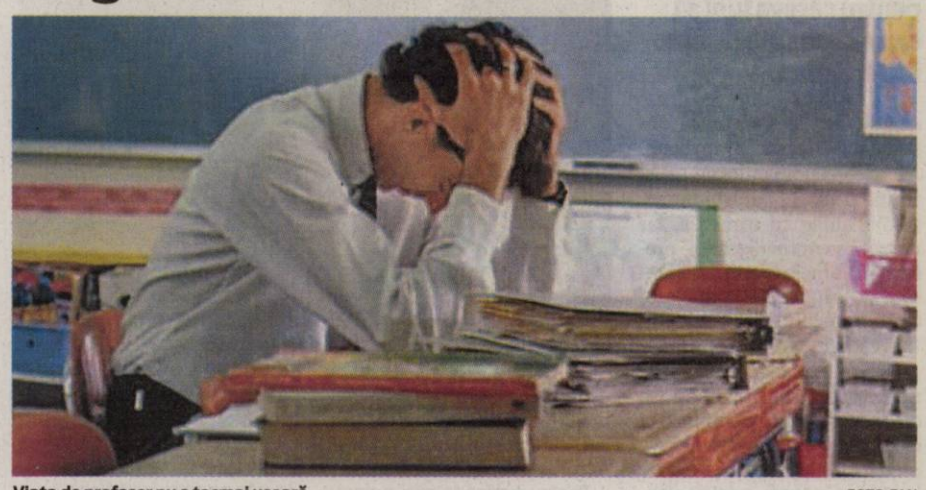

Viața de profesor nu e tocmai ușoară FOTO:FAN

ARAD. Situația centralizată la nivelul Sindicatului Democratic din Învățământ a declanșat alarma. Discuții cu primarii datornici, raportări la Prefectură și Consiliul Județean, adrese scrise. Ultimul demers, pe 29 februarie, când a fost prezentată situația la zi Prefecturii Arad și Consiliului Județean. „Majoritatea edililor locali și-au exprimat dorința de a achita sumele restante dar toți au susținut că nu au momentan fonduri și că vor deconta la următoarele rectificări. În unele cazuri s-a mai plătit câte ceva, dar au rămas încă foarte multe datorii", a precizat Dănuț Ieneșescu, liderul SDÎ. Poate soluția ar fi ca aceste sume „să fie distribuite direct unităților de învățământ, fără a mai trece pe la primării. Legea le prevede, dar, dacă primarii nu plătesc, banii nu ajung acolo unde ar trebui. Fondurile pentru învățământ ar trebui să intre direct în sistem", a mai completat Ieneșescu. Urmează, cum se întâmplă de cele mai multe ori, ca totul să se mute pe băncile Tribunalului. Multe procese în justiție pentru ca aceste drepturi legale să fie respectate iar profesorii navetiști să-și primească banii datorați. Din păcate, situația în care ajung mulți dascăli e un semnal că învățământul este perceput în anumite comunități locale doar ca o cheltuială în plus și nu ca o investiție de care trebuie să ai ceva mai multă grijă. **JA-M.A.**

Durere? Hemoroizi?
Tratament modern fără operatie!
Tratamentul RBL + Infrared Coagulation considerat cel mai eficient pe plan mondial !!!
10% reducere la tratament pentru pensionari
Varice?Ulcer Varicos?
Răni deschise?Picior Diabetic?
Tratament revoluționar prin Terapia Hidroactivă - tehnologie germană!
Dermato-Venerologie
- Depistarea cancerului cu Dermatoscopul Digital
- Tratament pentru acnee și psoriazis (PUVA-UVA)
- Tratament împotriva căderii părului - Crioterapie
- Depistarea alergiilor prin PATCH-TESTARE
- Boli Venerice - Depistare și Tratament
- Eliminarea aluniților, negilor prin Radiofrecvență
Arad: 0257 213 888
LaurusMedical clinics
www.laurusmedical.ro
(490720)

Credit de nevoi personale în lei, pentru orice. Astfel știi de la început cât ai de plată în fiecare lună, fără nicio grijă privind cursul valutar.
Dobândă fixă: 15,79%, DAE: 16,98%**.
- 0% comision lunar de administrare credit;
- 0 lei comision de analiză dosar;
- 0% comision de deschidere și administrare cont curent.

* Din momentul depunerii documentației complete.
** Pentru un credit de nevoi personale în valoare de 10.000 RON acordat pe o perioadă de 7 ani, cu dobândă de 15,79% și DAE este 16,98%, rata lunară este de 197,43 RON și valoarea totală plătită este de 16.583,82 RON.
Ofertă valabilă până la 30 aprilie 2012.

www.otpbank.ro
0800 88 22 88

otpbank Avem încredere

credit de nevoi personale în LEI

765316

Munca îi trimite în Germania

Arădenii pot merge pentru câteva luni să lucreze pe sute de euro în Germania.

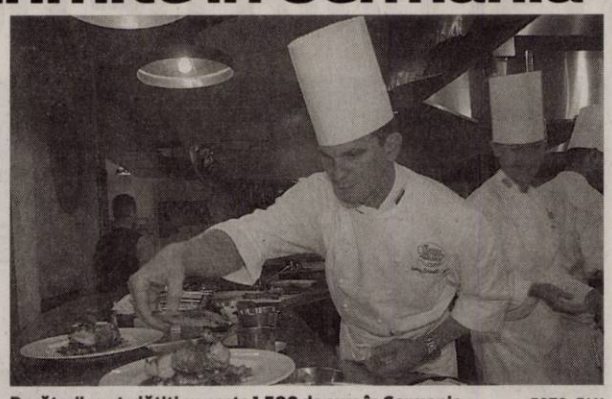

Bucătarii sunt plătiți cu peste 1.500 de euro în Germania FOTO: FAN

ARAD. Locurile de muncă din străinătate „răsar" primăvara. Agenții economici încep să își adune personal pentru muncile din lunile ce urmează, iar românii se numără printre preferați. Ultimele oferte sunt lansate de către ZAV Bonn, care caută muncitori atât în agricultură cât și în servicii.

Pentru cei care doresc să muncească în agricultură se oferă 70 de locuri de muncă la culesul produselor agricole. De asemenea mai există și 150 de locuri de muncă pentru vânzarea produselor agricole. În aceste cazuri, nemții caută femei și bărbați cu experiență în agricultură, cu o condiție fizică bună și care să aibe cunoștințe de limba germană. „Angajarea se va face pentru perioada aprilie-iunie, iar salariul oferit este 800 euro net/lună, la un timp de lucru de 40-50 ore pe săptămână", a explicat Albert Ladislau, director executiv AJOFM Arad.

Pentru perioada mai-noiembrie arădenii se pot angaja, tot în Germania, pe posturi precum: bucătari, cameriste, ospătari, ajutor-bucătari, ajutor în gastronomia de sistem. „Cerințele obligatorii cuprind: calificare profesională încheiată sau experiență în domeniul gastronomic solicitat, cunoștințe de bază limba germană, experiența profesională constituie avantaj", a mai spus Albert Ladislau. În aceaste situații salariul este de 1.200-1.500 euro brut/lună, pentru personalul auxiliar și 1500-2000 euro brut/lună pentru personalul de specialitate la un timp de lucru de 40 ore pe săptămână.

Informații suplimentare se pot obține de la AJOFM Arad, Compartiment EURES, tel: 0257 254129. **JA-A.P.**

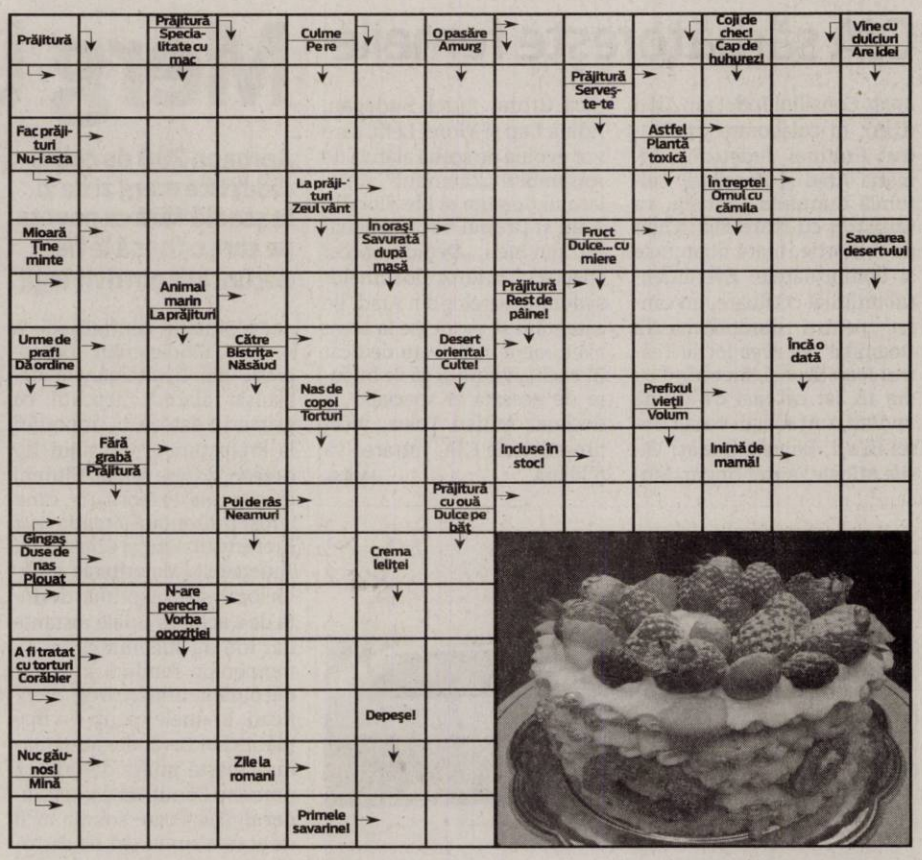

Rețeta zilei

Varză călită cu cârnați

INGREDIENTE: 1 varză murată, 400 g cârnați afumați, o ceapă, 1 lingură pastă de roșii, 2 foi de dafin, 50 ml ulei, 1 linguriță cimbrișor uscat, 1/2 lingură mărar uscat, piper boabe.

MOD DE PREPARARE: Speli varza în mai multe ape să se desăreze, o storci de apă, apoi o tai fideluță și o călești în ulei, împreună cu ceapa tocată mărunt. Amesteci continuu să nu se prindă. Când varza este bine pătrunsă, adaugi foile de dafin, cimbrișorul, mărarul uscat, piperul boabe, după gust, pasta de roșii și o introduci în cuptor să se rumenească. Separat tai cârnații felii, îi prăjești într-o tigaie antiadezivă și apoi îi așezi peste varză. Amesteci feliile de cârnați cu varză și lași totul la cuptor încă 15 minute să se amestece aromele. **Poftă bună!**

Pentru mai multe rețete intră pe www.culinar.ro

Întreruperi de curent

Joi, 8 martie 2012. În Municipiul Arad, h 9–14: Str. Prislop, Macului, Măceșului, Furnicii, Lucernei, Gladiolelor, Milan Tabacovici(p), Alexandru Lacu(p), Lugojului, Gutterbrunn(p). **În județ, h 8-15:** Corbești; **h 8-16:** Pecica (p) - străzile cu nr. 100 și 300; **h 9-15:** Seleuș(p); **h 9-16:** Șiștarovăț(p) partea spre Lipova, Buteni, Chisindia, Păiușeni, Văsoaia, Paulean, Berindia, Moneasa-Uzina apă; **h 9-17:** Tălagiu(p), Poenari, Chier(p); **h 10-17:** Sintea Mare (p).

Citire apometre

Joi, 8 martie 2012. T. Păcăteanu, E. Monția, Bobocilor, Pescăruș, Clopotului, P-ța Obor, Tarafului, Cobzei, N. Lenau, Flacăra, S. Secula, G. Sion, C. Gurban, Berzei, P-ța Eroilor, Banatului, Memorandului, Spartacus, V. Pârvan, I. Minea, V. Bogrea, N. Densușeanu, Corabiei, Cetății, Diogene, Părului, Micșunelelor, Gladiator, Pompei, Hector, Marte, Troiei, Cezar, Santinelei, Infanteriei, Prutului, Podgoriei, Crizantemelor, Caraiman, Zoe, Amurgului, Constanța, Junilor, Păuliș, Șiriei, Vișinului, calea 6 Vânători, Dobrogea, Siret, Crișului, Arțarului, Ovidiu, Sălcuța, Cedrului, Buciumului, Câmpul Liniștii, C. Porumbescu, Țepeș Vodă, Paltinului, V. Hugo, Toamnei, Fulgerului, Călărașilor, Dorului, Foișor, Ursului, Moldovei, Bucovinei, T. Arpad, Cireșoaiei, Negoi, Corbului, Fântânii, Concordiei, Nouă, Faurilor, Laptelui, Ș. Tenețchi, Călțunaș, Alexandru cel Bun, Grădinarilor, G-ral Doda, Corbului, Bogdan Voievod, I. Câmpineanu, P. Maior, București, Mălin, Tiberiu, Sânzâienelor, Câmpeni, Veneția, Libertății, Țebei, Rotarilor, C. Brâncuși, Maramureș, Poetului.

Soluția integramei din numărul precedent

B – B – FOI – I – O – COCOSI – OGRADA – BIBILICA – RAM – DOR – LES – SOSI – CAPI – PATA – EC – PICI – LIDERI – R – U – INCETA – AURA – IG – TU – ANI – DAT – ASECA – COTETE – CIANURA – NAIER – NC – RAS – CA – PIC – U – MAG – P – MEI – UNI – MAC – OU – CURCANI

Publicitate: 0257/210.775

CASA DE INSOLVENTA RAVA S.P.R.L.
în calitate de lichidator judiciar al
SC MARLENKA DISTRIBUTION SRL

desemnat de Tribunalul Arad, în dosarul 1019/108/2011, vinde, conform Legii 85/2006, prin

licitație publică deschisă, cu strigare :

-Spatiu comercial situat in Arad, str.Lucian Blaga, nr.13, ap.21, corp A, jud.Arad inscris C.F. nr. 64906, nr. top 999/XXII, in suprafata de 51 mp la pretul de 42.000 EUR.
-Apartament la casa, situat in Arad, str.Andrei Saguna, nr.188, ap.1, jud.Arad inscris C.F. nr. 31925, nr. top 217/6/I, constructia este in suprafata de 200 mp, terenul aferent este in suprafata de 342 mp la pretul de 72.000 EUR.
Preturile mentionate nu contin TVA.
Garanția pentru participare la licitație este 10% din valoarea imobilului.
Licitația va avea loc în data de **29.03.2012** ora 14. la sediul lichidatorului **CASA DE INSOLVENTA RAVA S.P.R.L.** din Arad, Str. Salacz Gyula, nr.3A.
Înscierile și achitarea garanției de participare la licitație se pot efectua până în ziua premergatoare licitației, ora 14.
Informații suplimentare la tel.0728890030 și 0357-428897, sau la sediul profesional al lichidatorului judiciar **CASA DE INSOLVENTA RAVA S.P.R.L.** *situat in Arad str Salacz Gyula, nr.3A.*

(822778)

CASA DE INSOLVENTA RAVA S.P.R.L.
în calitate de lichidator judiciar al
SC INTER DANIL TRANS SRL

desemnat de Tribunalul Arad, în dosarul 3425/108/2009, vinde, conform Legii 85/2006, prin

licitație publică deschisă, cu strigare :

- Teren intravilan cu casa , situat in Arad, str.Ciocarliei, nr.10, jud. Arad inscris in C.F. nr. 6134, nr. Top. 1616, in suprafata de 472 mp la pretul de 66.000 EUR.
Pretul mentionat nu contine TVA.
Garanția pentru participare la licitație este 10% din valoarea imobilului.
Licitația va avea loc în data de **23.03.2012** ora 14. la sediul lichidatorului **CASA DE INSOLVENTA RAVA S.P.R.L.** din Arad, Str. Salacz Gyula, nr.3A.
Înscierile și achitarea garanției de participare la licitație se pot efectua până în ziua premergatoare licitației, ora 14.
Menționăm că se pot înregistra oferte de cumpărare la sediul lichidatorului judiciar oricând, în vederea negocierii directe.
Informații suplimentare la tel.0728890030 și 0357-428897, sau la sediul profesional al lichidatorului judiciar **CASA DE INSOLVENTA RAVA S.P.R.L.** *situat in Arad str Salacz Gyula, nr.3A.*

(822823)

CASA DE INSOLVENȚĂ RAVA SPRL
în calitate de lichidator judiciar
ANUNȚĂ TOȚI CREDITORII DEBITORULUI
S.C. TIMO PIELE S.R.L.

cu sediul social în Arad, str.Semănătorilor, nr.1, bl.223, ap.1, jud.Arad, înregistrată la Oficiul Registrului Comerțului de pe lângă Tribunalul Arad sub nr. J02/1555/2005, având Cod Unic de Inregistrare 17903518, că față de această societate a fost deschisă procedura simplificată de insolvență prevăzută de Legea nr. 85/2006, prin Sentința Civilă nr.455 pronunțată în data de 22.02.2012 de către Tribunalul Arad, Secția Civilă, în dosarul nr. 453/108/2012.

Termenul limită pentru înregistrarea cererii de admitere a creanțelor asupra averii debitorului este data de **07.05.2012.** În temeiul art.76, alin. (1) din Legea nr. 85/2006 privind procedura insolvenței, nedepunerea cererii de admitere a creanței până la termenul menționat atrage decăderea din drepturi privind creanța/creanțele pe care le deținеți împotriva debitorului. Termenul limită pentru verificarea creanțelor, întocmirea, afișarea și comunicarea tabelului preliminar al creanțelor este data de **04.06.2012.** Termenul pentru definitivarea tabelului de creanțe si soluționarea eventualelor contestații la tabelul preliminar este **04.07.2012.**

Debitorul **SC TIMO PIELE SRL** are obligația ca în termen de 10 zile de la deschiderea procedurii să depună la dosarul cauzei documentele prevăzute la art. 28, alin. (1) din Legea nr. 85/2006.

Informații suplimentare la tel. (0357)428.897 sau la sediul profesional al lichidatorului judiciar **CASA DE INSOLVENȚĂ RAVA SPRL** *situat în Arad, Str. Salacz Gyula (fosta Str. Măcinului), Nr. 3A, Jud. Arad.*

(823218)

CASA DE INSOLVENȚĂ RAVA SPRL
în calitate de lichidator judiciar
ANUNȚĂ TOȚI CREDITORII DEBITORULUI
S.C. PROVAN GROUP S.R.L.

cu sediul în Arad, str.Calea Aurel Vlaicu, bl.X2, et.5, ap.23, jud.Arad, înregistrată la Oficiul Registrului Comerțului de pe lângă Tribunalul Arad sub nr. J02/911/2005, având Cod Unic de Inregistrare 17598929, că față de această societate a fost deschisă procedura simplificată de insolvență prevăzută de Legea nr. 85/2006, prin Încheierea Civilă nr.438 pronunțată în data de 21.02.2012 de către Tribunalul Arad, Secția Civilă, în dosarul nr.454/108/2012.

Termenul limită pentru înregistrarea cererii de admitere a creanțelor asupra averii debitorului este data de **25.05.2012.** În temeiul art.76, alin. (1) din Legea nr. 85/2006 privind procedura insolvenței, nedepunerea cererii de admitere a creanței până la termenul menționat atrage decăderea din drepturi privind creanța/creanțele pe care le deținеți împotriva debitorului. Termenul limită pentru verificarea creanțelor, întocmirea, afișarea și comunicarea tabelului preliminar al creanțelor este data de **05.06.2012.** Contestațiile se pot formula în termen de 5 zile de la publicarea în Buletinul Procedurilor de Insolvență a tabelului preliminar.

Debitorul **SC PROVAN GROUP SRL** are obligația ca în termen de 10 zile de la deschiderea procedurii să depună la dosarul cauzei documentele prevăzute la art. 28, alin. (1) din Legea nr. 85/2006.

Informații suplimentare la tel. (0357)428.897 sau la sediul profesional al lichidatorului judiciar **CASA DE INSOLVENȚĂ RAVA SPRL** *situat în Arad, Str. Salacz Gyula (fosta Str. Măcinului), Nr. 3A, Jud. Arad.*

(823188)

Publicitate 0257-210.775; 0257-280.904 aradjob.ro

RECLAME

Urgenţă la şcoala din Şimand

Procesul pe care şcoala din localitate l-a intentat primarului va fi judecat cu ordonanţă preşedinţială.

Primarul (în medalion) refuză să deschidă liniile de creditare pentru salarii FOTO:V.O.

ŞIMAND. Pe 8 martie e primul termen la Tribunalul Arad pentru procesul dintre primarul Şimandului, Ioan Şimon, şi Şcoala Generală din localitate pentru neplata salariilor. Chiar dacă pare greu de crezut dar încă nu au fost virate salariile pe lunile ianuarie şi februarie pentru cei peste 30 de angajaţi ai şcolii din localitate. Muncesc de două luni fără nici un leu. Procesul se anunţă unul destul de rapid dat fiind că a fost solicitată o ordonanţă preşedinţială care scurtează foarte mult termenele obişnuite. Această ordonanţă se acordă pentru cazuri urgente şi au un caracter vremelnic. Şi cazul din Şimand intră la categoria numită „cazuri grabnice" în limbajul legislativ. „În cazul amânării de pronunţare, conform codului de procedură civilă, instanţa poate amâna pronunţarea cel mult 24 de ore iar motivarea se va face în cel mult 48 de ore. În cazul în care se face recurs acesta trebuie făcut în cel mult 5 zile", a precizat Diana Dărăban, purtătorul de cuvânt al Tribunalului Arad.

Justiţia va pune punct

Aşa speră angajaţii şcolii care sunt sătui de toată această poveste care i-a lăsat cu buzunarele goale. Aşa cum am mai scris primarul comunei refuză să le deschidă linia de creditare pentru salarii pe motiv că actuala directoare nu este numită legal. „Îşi ocupă postul în mod ilegal şi dacă aş deschide linia de credit, eu aş fi cel care va comite o ilegalitate. Nu pot să o fac. Singura şi cea mai simplă soluţie pe care le-am prezentat-o şi aducea conducerea şcolii în legalitate, era schimbarea actualei directoare. Atât inspectoratul cât şi cadrele didactice au refuzat", a declarat la acel moment primarul Şimon. Toţi aşteaptă soluţia juridică care speră fiecare că-i va da dreptate şi angajaţilor bani.

MONICA ARDELEAN
monica.ardelean@informmedia.ro

Greva, o soluţie de avarie

Timp de o săptămână cadrele didactice au fost în grevă dar la solicitarea părinţilor şi a elevilor, au revenit la catedră. Nu este însă exclus ca în condiţiile în care situaţia se prelungeşte să nu reintre în grevă.

PPDD contestă fluturaşii

ARAD. Ieri, unii cetăţeni au găsit în cutiile poştale fluturaşi în care sunt anunţaţi că, dacă se prezintă la sediul PPDD cu trei adeziuni, primesc pe loc 500 euro. Preşedintele PPDD Arad, Remus Guţu, ne-a declarat că nu are idee cine ar putea să distribuie asemenea hârtii şi nici ce scop ar urmări. „Vă daţi seama că nici vorbă să ne aparţină nouă, de unde să avem noi atâţia bani? Dacă vom ajunge la putere, le vom da oamenilor locuri de muncă, să-şi câştige în mod decent cele necesare traiului. Partea de final, însă, unde se spune că PPDD va da fiecărui român câte 20.000 euro nu este chiar o himeră, există şi un proiect de lege în acest sens, pentru care s-au strâns semnături în toată ţara. Oricum, repet, nu ne aparţin acei fluturaşi, dar îi aşteptăm la sediu pe toţi cei care doresc să se înscrie în partidul nostru", a declarat Guţu. **JA-S.T.**

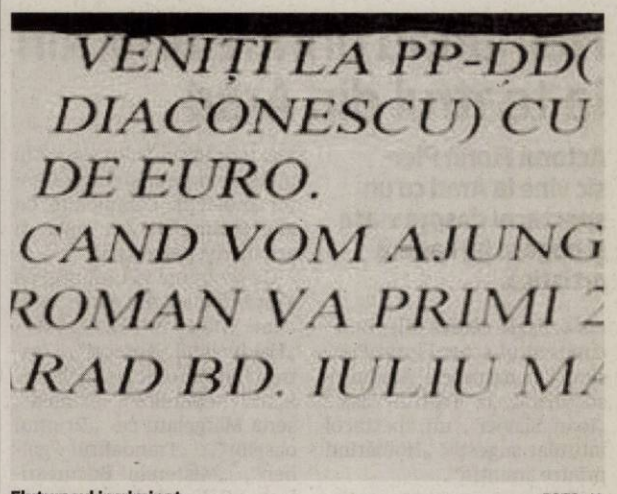

Fluturaşul incriminat FOTO: JA

Teme biblice pentru tineri

ARAD. Până în 10 martie, zilnic, de la ora 19, în incinta Bisericii Adventiste de Ziua a Şaptea din Micălaca (strada Voinicilor), va avea loc un program special adresat tinerilor cu titlul generic „Bătălia pentru tineri!".

Pastorul Narcis Ardelean şi invitaţii săi vor prezenta şi vor dezbate teme biblice, de interes pentru tineri, dar şi probleme legate de luptele purtate zilnic, de către toţi aceia dintre ei care îşi doresc valorile creştine, pe fronturile internetului, sexualităţii, muzicii sau materialismului. În plus, participanţii vor putea urmări interviuri şi reportaje interesante şi, desigur, se vor bucura de interpretări muzicale deosebite!

Intrarea este liberă şi toţi cei interesaţi sunt aşteptaţi să participe la acest program.

Speranţa TV

O echipă de la postul de televiziune al Bisericii Adventiste, Speranţa TV, va fi prezentă şi va filma programul care va fi apoi difuzat pe post (se poate urmări şi pe internet la adresa www.sperantatv.ro) în perioada 24-31 martie. **JA-V.F.**

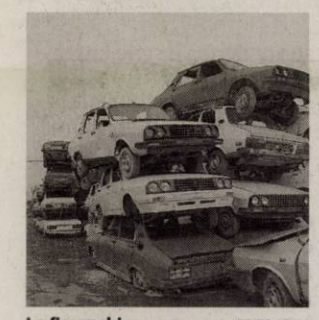

La fier vechi FOTO: FAN

Rabla revine cu frâna trasă

ARAD. Arădenii s-au obişnuit, deja, cu programul naţional de reînnoire a parcului auto, cunoscut şi sub numele de „Rabla" şi autovehiculele vechi au devenit extrem de valoroase. Mai mult, de când cuponul aferent unui automobil casat este de 3.800 de lei, interesul arădenilor a fost şi mai mare. Executivul a promis, prin ministrul de resort Laszlo Borbely, că va păstra şi în continuare programul „Rabla", însă bugetul pentru 2012 este considerabil diminuat.

Noua etapă a programului ar urma să demareze peste trei săptămâni, iar bugetul este de 114 milioane de lei, faţă de cele 456 de milioane de lei alocate în 2011. Mai mult, potrivit unor date oficiale, peste 300 de mii de autoturisme au fost scoase din uz şi casate, iar arădenii au stat la cozi interminabile pentru a se asigura că vor mai prinde un loc pentru rabla deţinută. **JA-A.P.**

Galiş îl acuză pe primar de manipulare

ARAD. Preşedintele organizaţiei municipale a PNL Arad, Florin Galiş, spune că „domnul primar Falcă vine cu un proiect de natură să închidă gura cârcotaşilor şi anume ca în 2020 Aradul să devină, nici mai mult nici mai puţin, decât «Capitală culturală europeană»". Amintim că în 2020, României îi este rezervat un loc pentru un oraş care să fie declarat „Oraş-capitală culturală europeană", aşa cum în 2007 a fost Sibiul. De fapt, spune Galiş, se urmăreşte cu totul altceva: „E bine să ştie toţi arădenii ce promisiuni a făcut dl. Falcă colegilor săi de la Timişoara, respectiv domnilor Ostaficiuc - preşedintele Consiliului Judeţean Timiş şi preşedinte al PD-L Timiş şi viceprimarul Timişoarei, pedelistul Orza şi anume, la solicitarea celor doi, Falcă a fost de acord ca Aradul să fie declarat suburbie a Timişoarei, pentru 2020, an în care, Timişoara să fie declarată capitală culturală europeană. Aşadar, nicidecum Aradul ci Timişoara, aceasta fiind în competiţie, pentru 2020, alături de Iaşi şi Cluj. Dar îl anunţăm pe alogenul nostru primar că arădenii nu sunt dispuşi să-şi vândă identitatea nici măcar pentru o foarte pompoasă titulatură culturală!". **JA-S.T.**

> Primarul a fost de acord ca Aradul să fie o suburbie a Timişoarei
> **FLORIN GALIŞ**

Gavril Popescu cere stare de urgenţă

Candidatul USL la Primăria Aradului crede că aceasta este necesară pentru analizarea situaţiei create de costul căldurii.

ARAD. Gavril Popescu a simţit pe propria-i piele preţul exorbitant al căldurii în Arad. Chiar mama domniei sale, care este pensionară, a primit factura pentru încălzire: 780 lei pentru un apartament cu două camere! „Înainte cu câteva luni avertizam că, dacă actuala administraţie merge pe aceeaşi linie în privinţa asigurării agentului termic, în perioada iernii vom avea facturi de 600-650 lei pentru apartament de două camere. Iată, previziunile mi-au fost spulberate, însă în sensul rău. Mă gândesc cu groază nu numai la cei care nu vor avea bani să plătească, ci şi la cei care plătesc, pentru că dacă nu îşi achită obligaţiile câţiva de pe scara blocului, fără căldură nu rămân doar ei, ci şi cei care au plătit, fie apelând la împrumuturi la bănci sau CAR, fie la copii, cei care îi au", spune Gavril Popescu.

Stare de urgenţă

„În aceste zile, când arădenii plătesc sume impresionante pentru a achita facturi la căldură, consider că se impune instituirea stării de urgenţă în ceea ce priveşte analiza situaţiei de la CET Arad. Este incredibil că, în 2012, pensionarii dar şi marea majoritate a salariaţilor au ajuns să-şi cheltuie puţinul venit doar pentru a se încălzi. De fapt, factura la căldură a ajuns cel mai mare coşmar al locuitorilor oraşului. 308 RON gigacaloria este una dintre marile «reuşite» ale actualului edil pedelist. Un primar cu adevărat responsabil faţă de cei care l-au ales ar începe chiar din aceste zile să facă toate demersurile pentru reducerea preţului gigacaloriei. Doar «umblând» la preţul de achiziţie al cărbunelui şi reducând pierderile la nivelul distribuţiei agentului termic se poate ajunge, foarte uşor, la un preţ mai mic cu 100 RON/gigacalorie. Dar, repet, acest lucru l-ar face un primar responsabil, căruia îi pasă de comunitatea pe care a ajuns să o conducă. Iarna anului 2012 trebuie să fie ultima în care PDL să mai impună arădenilor preţuri şi taxe care să contribuie la sărăcirea noastră şi să ne aducă la sapă de lemn", a încheiat candidatul USL. **JA-S.T.**

Popescu a prezis preţul căldurii FOTO: S.T.

Conserve contra ceaun

ARAD. Preşedintele PC Arad, Mircea Purcaru, consideră că preocuparea CJA de a bate recordul în materie de gătit în aer liber este un fel de „ţara arde şi baba se piaptănă". „Ar fi mult mai bine dacă CJA ar avea strategii economice pentru Arad, cum ar fi valorificarea imensului potenţial agricol. Nu văd de ce nu s-ar putea reînfiinţa, în parteneriat public - privat, fabricile de conserve şi de prelucrare a legumelor, pe care le aveam înainte de 1989. Consiliul Judeţean, preferă aşa-zise strategii culturale, care chiar nu folosesc nimănui, decât, poate, celor care manevrează fondurile alocate", explică Purcaru. **JA-S.T.**

George Demian FOTO: FAN

Îndemnuri la caritate

ARAD. Rotaract Club, clubul de tineret al Rotary Arad, a vizitat Adăpostul de noapte de pe strada Ioan Georgescu, nr.8-12, din localitatea Arad, pentru a le oferi celor de acolo o masă caldă. Au fost livrate 65 de meniuri formate din supă, felul doi şi un mic desert. „În urma informaţiilor primite, sufletele care se adună în fiecare seară la adăpost, sperând la prima masă din acea zi, ajung să se culce de multe ori cu stomacul gol, aşteptând o noua zi şi o nouă licărire de speranţă. Rotaract Club Arad vă încurajează să daţi şi dumneavoastră o mână de ajutor, aceşti oameni ducând lipsă în primul rând de un loc de muncă, pentru a avea posibilitatea de a-şi duce traiul şi procura singuri mâncare şi îmbrăcăminte. Pe principiul „Un ajutor decent pentru cei săraci este un adevărat test al civilizaţiei" (Samuel Johnson), sperăm ca ecoul să bată cât mai departe!", ne-a declarat George Demian, membru al clubului. **JA-S.T.**

JURNAL ARĂDEAN

Florin Piersic, la 60 de ani de carieră artistică FOTO: FAN

Hoinărind printre amintiri la teatrul din Arad

Actorul Florin Piersic vine la Arad cu un spectacol despre viaţa şi bogata lui carieră artistică.

ARAD. Peste câteva zile, binecunoscutul actor Florin Piersic va fi oaspetele Aradului, susţinând, la Teatrul Clasic „Ioan Slavici", un spectacol întitulat sugestiv „Hoinărind printre amintiri".

Mai exact, marţi 13 martie, ora 19, Florin Piersic va urca pe scenă şi ne va povesti, cu farmecul său înconfundabil, cu vorbe de duh şi picanterii, despre viaţa trăită în teatru şi film.

Florin Piersic, care în luna ianuarie a împlinit frumoasa vârstă de 76 de ani, ne propune, cu acest spectacol, o retrospectivă a carierei sale de şase decenii, din care nu vor lipsi proiecţii de film precum şi prezentarea spectacolelor în care a jucat de-a lungul anilor. Îndrăgitul actor va vorbi publicului pe marginea acestor proiecţii, completate cu alte întâmplări din viaţa sa artistică şi personală.

Cu siguranţă vi-l amintiţi pe Florin Piersic din filme precum: „De-aş fi... Harap-Alb", „Haiducii lui Şaptecai", „Zestrea Domniţei Ralu", „Săptămâna nebunilor", „Pintea", seria Mărgelatu cu „Drumul oaselor", „Trandafirul galben", „Misterele Bucureştilor", „Colierul de turcoaze", „Masca de argint" şi „Totul se plăteşte".

Despre toate acestea vă veţi putea convinge la întâlnirea cu marele actor... **JA-V.F.**

Prima dragoste

După cum mărturiseşte, prima dragoste pentru Florin Piersic rămâne totuşi teatrul, cunoscutul actor făcând roluri memorabile în piese precum „Zbor deasupra unui cuib de cuci", „Gaiţele", „Logodnicele aterizează la Paris", „Oameni şi şoareci", „Străini în noapte".

INTERVIU JA. **Ana Maria Dragoş, Director al Centrului Cultural Judeţean Arad**

„Teatrul de vară, cel mai îndrăzneţ proiect al CCJA"

Despre oferta culturală a Centrului Cultural Judeţean Arad pentru acest an, ţintele stabilite şi publicul vizat, cu Ana Maria Dragoş.

Începutul acestui an reprezintă intrarea CCJA în al doilea deceniu al existenţei sale. Totodată, mandatul dumneavoastră a fost prelungit la sfârşitul anului trecut pentru perioada următorilor cinci ani. Cu ce gânduri priviţi în urmă şi cu ce intenţii spre viitor?

ANA MARIA DRAGOŞ: Multiculturalitatea şi implicit diversitatea de tradiţii spirituale caracteristică meleagurilor noastre arădene a constituit „zestrea" pe care am considerat, la începutul mandatului meu, în urmă cu cinci ani, că trebuie să o păstrez şi să o pun în valoare în continuare. O altă premisă importantă de la care am pornit o reprezintă dorinţa publicului din întreg judeţul Arad de a participa la proiecte şi evenimente culturale de cea mai bună calitate. Ţinând cont de noile tendinţe spre formarea de reţele ca mijloc de comunicare prin intermediul culturii, ne propunem în continuare să rămânem ancoraţi în tradiţie lăsând libertate totală spiritului inovator.

Care vor fi priorităţile în următoarea perioada?

A.M.D. Strategia culturală a judeţului Arad îşi propune, înainte de toate, conservarea şi protejarea pe mai departe a patrimoniului cultural arădean existent, dar aduce în prim-plan şi obiective strategice noi cum ar fi dezvoltarea turismului cultural, diversificarea ofertei culturale existente, creşterea participării cetăţenilor în număr tot mai mare la viaţa culturală arădeană şi, nu în ultimul rând, sprijinirea dezvoltării armonioase a tinerei generaţii prin accesul la programe de educaţie şi formare prin intermediul artelor.

> Locuitorii Aradului vor beneficia de spectacole de cea mai înaltă calitate într-un ambient deosebit

Centrul Cultural Judeţean preia misiunea de a îndeplini în cea mai mare parte aceste obiective atât în calitate de iniţiator, cât şi de colaborator în cadrul activităţilor sale specifice, dar şi al proiectelor derulate în ultimii ani.

Principalele mutări de accent în ordinea priorităţilor pe care le-aş menţiona ar fi cele ce vizează dezvoltarea turismului cultural, creşterea numărului de evenimente şi proiecte din sfera artelor spectacolului şi artele vizuale, cât şi activităţile educative destinate cu precădere tinerilor.

Care sunt „surprizele" pe care ni le puteţi dezvălui, pregătite publicului dumneavoastră în acest an?

A.M.D. Surprize vor fi multe şi foarte plăcute! Activităţile noastre se adresează unui public eterogen atât din punct de vedere al vârstei, cât şi al preocupărilor şi categoriilor sociale.

Nu voi aminti aici proiectele noastre care s-au bucurat de succes în ultimii ani şi care toate vor continua; mă voi referi doar la câteva noutăţi la care îi invit pe toţi locuitorii judeţului Arad să ne onoreze cu prezenţa.

În incinta noului sediu al CCJA, din strada George Barițiu nr. 16, va fi amplasat în curtea interioară Teatrul de Vară. Acesta este cel mai îndrăzneţ proiect al CCJA din ultimii ani. Începând cu acest an Teatrul de Vară va deveni scena de desfăşurare pe parcursul verii a unei microstagiuni estivale care va include evenimente artistice ce vor răspunde cu siguranţă tuturor aşteptărilor. De la spectacole cu şi pentru copii până la producţii „cu pretenţii", de teatru, operetă, musicall, rock, worldmusic, folclor autentic, locuitorii Aradului vor beneficia de spectacole de cea mai înaltă calitate într-un ambient deosebit.

Seria „întâlnirilor cu mari personalităţi" va aduce în faţa publicului nostru câteva dintre cele mai îndrăgite şi apreciate personalităţi ale lumii culturale româneşti. Ne vom bucura de prezenţa pictorului şi academicianului Sorin Dumitrescu, a actriţei Maia Morgenstern, a domnului Emil Hurezeanu şi a doamnei Aurora Liiceanu. Campionatul internaţional de gătit în aer liber - Cupa Arad este un nou proiect organizat de CCJA care urmează să se desfăşoare anul acesta pentru prima dată la Arad, fiind programat la sfârşitul lunii iunie. Orchestra de tineret Esperanza dirijată de maestrul Josep Vicent va concerta în vara acestui an la Arad şi Moneasa. În judeţ, taberele de agrement de la Moneasa şi Căsoaia vor avea porţile larg deschise pe tot parcursul verii aşteptându-şi tinerii oaspeţi. Tot în judeţ se vor derula o serie întreagă de manifestări artistice şi de cultură tradiţională ce vor marca o nouă etapă în implementarea strategiei turistice a judeţului Arad.

Ce doriţi să transmiteţi publicului dumneavoastră?

A.M.D. Aş dori ca publicul nostru să fie convins de întreaga noastră implicare în încercarea de a le face arădenilor viaţa tot mai bună şi mai frumoasă prin participarea la evenimentele organizate de noi. Îi aşteptăm pe arădeni cu mult drag la toate acţiunile noastre şi îi invităm să ne urmărească programele pe site-un nostru: www.ccja.ro, unde au posibilitatea să ne transmită propuneri, opinii şi gândurile dumnealor.

> Activităţile noastre se adresează unui public eterogen ca vârstă si preocupări

Firma **GDS Manufacturing Services SA**

angajeaza

Operator control vizual

Cerinte:
- capacitate vizuala optima, indemanare, inclinatie spre lucrul fin,
- disponibilitate de a lucra pe 3 schimburi,
- cunostinte in electronica constituie avantaj
- absolvent liceu

Operator asamblare manuala

Cerinte:
- absolvent liceu sau scoala profesionala ,
- capacitate vizuala optima, indemanare, inclinatie spre lucrul fin,
- disponibilitate de a lucra pe schimburi, disponibilitatea la ore suplimetare.

Operator teste

Cerinte:
- dexteritate in flosirea calculatorului

Cunostinte minine/medii de limba engleza constituie avantaj
- disponibilitate de a lucra pe 3 schimburi, ore suplimentare
- absolvent liceu

Tehnician reparator

Cerinte:
- cunostinte electronica analogica si digitala
- familiarizat cu utilizarea instrumentelor de masura electronice (multimetru)
- studii medii cu profil tehnic
- simt tehnic
- spirit de observatie, precizie, disponibilitate de a lucra pe 3 schimburi.

Team leader

Cerinte:
- studii medii
- limba engleza si italiana nivel mediu constituie avantaj
- atitudine hotarata, spirit de conducere
- experienta in munca cu persoane in subordine constituie avataj

Oferim:
- bonuri de masa, ore suplimetare platite dublu, transport asigurat/decontat, spor de noapte 25%.

Personele interesate sunt rugate sa se prezinte la sediul firmei :Str.I, Nr.9,Cartier Zona Industriala Vest, AP 11-15 (în curte la Eurolmobiliare) sau sa ne contacteze la nr de tel 0357/420928 fax.0357/420929 sau pe adresa de mail recrutare@gds.com.

(818813)

Cu primăvara în suflet, la şcoală

ARAD. Primăvara este o ocazie cu adevărat specială în care orice fiinţă de pe acestă planetă o elogiază pe încântătoarea fiică a bătrânului an, cea aducătoare de bucurie şi de voie bună.

De aceea, la Şcoala Generală „Nicolae Bălcescu" elevii claselor primare, dar şi gimnaziale, îndrumaţi, bineînţeles, de învăţătoare şi profesori s-au pregătit din timp pentru a o primi aşa cum se cuvine.

Nu numai că şi-au împodobit clasele aşa cum au ştiut ei mai bine, ci au pregătit cu toată dragostea lor o serbare deosebit de captivantă, cu scenete, cântece şi poezii atât în limba romană, dar şi în engleză şi franceză. Mai mult de atât, aceştia s-au gândit să îi invite alături de ei pe prietenii lor mai micuţi de la Grădiniţa PP 17 cu care au confecţionat felicitări şi mărţişoare, adevarate talismane purtătoare de noroc. **JA-V.F.**

Bucurii de primăvară FOTO: FAN

Un mărţişor pentru tine!

ARAD. Biblioteca Judeţeană „A.D. Xenopol" găzduieşte, pe holul instituţiei, până după data de 8 Martie, o expoziţie de mărţişoare multicolore confecţionate de copii şi destinate tuturor mamelor şi bunicilor.

Mărţişoarele, reprezentând flori, animale, păsări şi chiar pene au fost lipite pe bucăţi de hârtie colorată cărora li s-a ataşat, simbolic, mătase albă şi roşie, după tradiţie. Micii artişti de la câteva grădiniţe arădene (P.P. 15, P.N. 17,Toys story, Gossen,P.P. 22, P.N.10, P.N. 15) au dorit ca în acest mod să-şi exprime dragostea pentru acele fiinţe unice, din viaţa lor, care le veghează copilăria. **JA-V.F.**

Sirienii au bombardat podul refugiaţilor

BEIRUT. Armata siriană a bombardat, ieri, un pod pe unde trec majoritatea refugiaţilor sirieni, în special răniţi, care fug spre Liban, a declarat o organizaţie neguvernamentală siriană, citată de AFP. „Forţele regimului au bombardat ieri un pod din apropiere de Qousseir, în provincia Homs (centru) folosit de refugiaţii sirieni, în special răniţi, care fug în Liban", a declarat pentru AFP Rami Abdel Rahmane, şeful Observatorului sirian pentru drepturile omului, precizând că acest pod este foarte aproape de frontieră. Peste 1.500 de sirieni, majoritatea femei şi copii, s-au refugiat în Libanul vecin în ultimele 48 de ore, fugind de violenţele din regiunea Homs, au declarat marţi un oficial din cadrul ONU şi un militant sirian de la faţa locului. Cel puţin „170 de familii au venit în cursul ultimelor două zile la el-Fakha în regiunea Bekaa (estul Libanului). În plus, 50 de familii au ajuns la Aarsal, în aceeaşi regiune", a declarat Dana Sleimane, purtătoarea de cuvânt a Înaltului Comisariat ONU pentru Refugiaţi din Liban. „Majoritatea sunt femei şi copii. Le trimitem pături, saltele şi seturi pentru igienă", a precizat ea, afirmând că sunt aproximativ şase-şapte persoane pe familie. **SURSA: MEDIAFAX**

ARESTĂRI ŞI PROTESTE
Aproximativ 550 de manifestanţi şi mai mulţi lideri ai opoziţiei au fost reţinuţi luni seara în Moscova şi Sankt Petersburg, în timpul protestelor faţă de victoria lui Vladimir Putin în cadrul alegerilor prezidenţiale ruse. FOTO: EPA

Analizează reducerea CAS

Reducerea contribuţiilor sociale va fi principala măsură adoptată atunci când datele economice vor permite.

BUCUREŞTI. Guvernul analizează o posibilă reducere a contribuţiilor de asigurări sociale într-o marjă cuprinsă între 3-5%, „sigur pentru angajaţi, poate şi pentru angajatori", dacă situaţia economică internă şi externă va favoriza aplicarea unei astfel de măsuri, a declarat, luni, premierul Mihai Ungureanu.

„Am în vedere scăderea CAS, sigur pentru angajaţi, poate şi pentru angajatori, într-o marjă de 3 până la 5%, în funcţie de capacitatea noastră de a ne permite aşa ceva, care ţine de felul în care există bani la buget, şi externă, în funcţie de condiţiile de mediu economic şi financiar", a spus Ungureanu, la postul public de televiziune.

În luna februarie, premierul Mihai Răzvan Ungureanu şi liderii coaliţiei au convenit ca în programul de guvernare să fie prevăzută creşterea veniturilor populaţiei, în funcţie de resursele economiei, surse politice precizând că măsura va fi luată prin majorare directă sau prin reducerea CAS şi indexări de pensii. Anterior, fostul premier Emil Boc declara că reducerea contribuţiilor sociale pentru angajatori va fi principala măsură adoptată de Guvern atunci când datele economice vor permite o astfel de relaxare fiscală, în prezent neputând fi însă avansat un termen pentru aplicarea acestei diminuări. Tot atunci, preşedintele PSD, Victor Ponta, declara că dacă se va ajunge la alegeri anticipate, USL va propune ca prime măsuri guvernamentale reducerea cu 5% a TVA la angajator, blocarea PNDI şi introducerea unei TVA diferenţiate la produsele agricole. **SURSA: MEDIAFAX**

Mihai Răzvan Ungureanu FOTO:FAN

Voronin cere dizolvarea Parlamentului moldav

CHIŞINĂU. Liderul comuniştilor moldoveni, Vladimir Voronin, i-a cerut din nou preşedintelui Parlamentului Marian Lupu să dizolve Legislativul şi să convoace alegeri anticipate, relatează Jurnal de Chişinău, în ediţia electronică.

„Situaţia actuală din Legislativ, blocajul şi haosul care domină acest organism confirmă pierderea totală a legitimităţii, iar orice tentativă de a reveni la alegerea şefului statului va constitui o sfidare flagrantă a Constituţiei", susţine Voronin într-o scrisoare deschisă.

Aceasta este a doua scrisoare din partea lui Voronin către Lupu, prima fiind adresată la 26 ianuarie.

Prima scrisoare deschisă a liderului comunist a fost calificată de Lupu drept un „joc ieftin".

Comuniştii au decis să îl ajute pe Marian Lupu în cazul în care acesta ar întâmpina dificultăţi în stabilirea circumstanţelor care ar justifica dizolvarea Parlamentului. **SURSA: MEDIAFAX**

Îşi proclamă autonomia

Noile autorităţi libiene s-au pronunţat de mai multe ori împotriva federalizării ţării.

BENGHAZI. Liderii mai multor triburi şi miliţii din estul Libiei au proclamat marţi autonomia acestei regiuni petrolifere, unde a început în urmă cu un an revolta prin care a fost înlăturat de la putere Muammar Kadhafi, în condiţiile în care noile autorităţi libiene resping federalismul, relatează AFP.

Mii de persoane au asistat la această ceremonie FOTO: EPA

Au numit un Consiliu

„Regiunea alege sistemul federal", au afirmat aceşti lideri într-un comunicat comun, care menţionează de asemenea alegerea lui Ahmed Zubair la conducerea entităţii denumite Cirenaica, ce se întinde de la frontiera egipteană până la Sirte, regiunea natală a colonelului Kadhafi. Mii de persoane au asistat la această ceremonie în cursul căreia a fost numit şi un Consiliu responsabil cu gestionarea afacerilor acestei regiuni, marginalizată în timpul regimului de 42 de ani al colonelului Kadhafi. Văr al fostului rege Idriss al-Senoussi înlăturat de la putere de Kadhafi în 1969, Ahmed Zubair este membru al Consiliului Naţional de Tranziţie (CNT) aflat la putere.

Libia a fost cândva divizată în trei regiuni administrative: Cirenaica, Tripolitania şi Fezzan. Sistemul federal a fost suprimat în 1963. **SURSA: MEDIAFAX**

Vot în cadrul „super marţi"

Delegaţii îşi vor reprezenta candidatul în cadrul Convenţiei Naţionale a partidului.

WASHINGTON. Alegătorii republicani din zece state americane se pregăteau de vot în cadrul acestei „super marţi" în vederea unei departajări între cei patru candidaţi la obţinerea învestiturii republicane în alegerile prezidenţiale din noiembrie, relatează AFP.

La două luni după declanşarea alegerilor primare republicane în statul Iowa (centru), candidatul moderat Mitt Romney, care a parcurs pe primul loc o bună parte a acestei curse, nu a reuşit să convingă pe deplin baza conservatorilor.

Cele zece state vor desemna peste 400 de delegaţi din cei 1.144 necesari pentru obţinerea învestiturii. Dintre aceste zece state, Georgia (sud-est) cu 76 de delegaţi, Ohio (nord) cu 66 de delegaţi şi Tennessee (sud), cu 58, sunt cele mai importante.

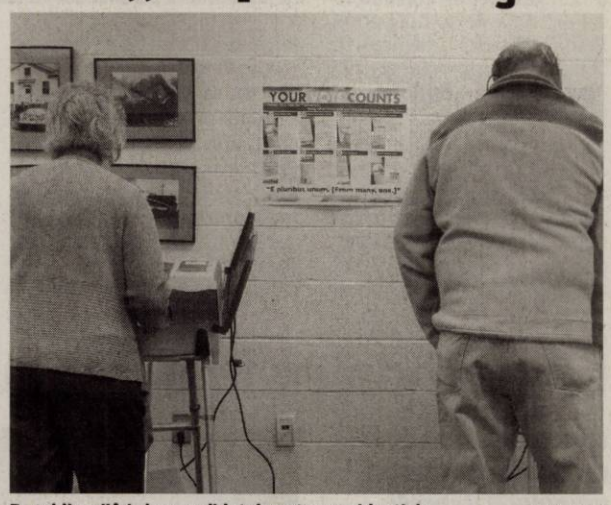

Republicanii îşi aleg candidatul pentru prezidenţiale FOTO: EPA

Delegaţii îşi vor reprezenta candidatul în cadrul Convenţiei Naţionale a partidului, care îl va desemna în mod oficial în august, la Tampa (Florida), pe adversarul preşedintelui Barack Obama în alegerile prezidenţiale din noiembrie.

Alegătorii republicani au votat ieri şi în Virginia (est), Oklahoma (sud), Massachusetts (nord-est), Idaho (nord-vest), North Dakota (nord), Alaska (nord-vest) şi Vermont (nord-est). **SURSA: MEDIAFAX**

Al-Qaida revendică mai multe atentate

BAGDAD. „Statul Islamic în Irak" (ISI), o organizaţie formată din grupări afiliate reţelei Al-Qaida, a revendicat zeci de atentate comise la Bagdad de la începutul anului, printre care un atac cu maşină-capcană comis la o înmormântare şiită şi asasinarea unei directoare de închisoare, relatează AFP.

Într-un comunicat publicat pe site-ul jihadist Honein, ISI revendică responsabilitatea pentru 43 de incidente violente care s-au soldat cu zeci de morţi între 10 ianuarie şi 10 februarie 2012 la Bagdad.

Cel mai violent datează din 27 ianuarie, când un kamikaze a detonat maşina-capcană în apropierea unei procesiuni funerare într-un cartier şiit din Bagdad, omorând 31 de persoane.

„Majoritatea victimelor de la înmormântare erau apropiaţi" ai premierului irakian Nuri al-Maliki, susţine textul.

Organizaţia teroristă revendică de asemenea asasinarea la 7 februarie a directoarei unei închisori pentru femei din Bagdad, Sajida Saleh Hassan. **SURSA: MEDIAFAX**

Propune reluarea negocierilor

Ashton îşi exprimă speranţa că Teheranul se va angaja într-un „dialog constructiv".

BRUXELLES. Înaltul Reprezentant al Uniunii Europene pentru Politică Externă, Catherine Ashton, a propus marţi Iranului, în numele Grupului 5+1, să reia discuţiile privind programul său nuclear, fără a preciza o dată sau un loc pentru reluarea acestor negocieri, relatează AFP.

„În numele Chinei, Franţei, Germaniei, Rusiei, Marii Britanii şi Statelor Unite, am propus reluarea negocierilor cu Iranul privind dosarul nuclear", a precizat Ashton într-o scrisoare adresată negociatorului iranian Said Jalili.

Catherine Ashton FOTO: EPA

Într-un mesaj datat 14 februarie şi adresat lui Ashton, emisar al Grupului 5+1, Jalili propunea reluarea „cât mai repede" a discuţiilor privind programul nuclear iranian, „cu respectarea dreptului Iranului la folosirea paşnică a energiei nucleare".

Ultimele discuţii între Iran şi Grupul 5+1 au avut loc în ianuarie 2011 la Istanbul, în Turcia.

Data şi locul reluării negocierilor ar trebui stabilite ulterior.

Occidentul suspectează Iranul că, prin îmbogăţirea uraniului, vrea să obţină arma atomică. Teheranul susţine însă că programul său nuclear vizează doar să producă electricitate. **SURSA: MEDIAFAX**

Referendum pentru gulden

HAGA. Liderul grupului parlamentar al extremei drepte olandeze Geert Wilders a declarat luni că vrea ca ţara sa să revină la utilizarea monedei naţionale dinainte de adoptarea euro, guldenul, şi şi-a exprimat dorinţa organizării unui referendum pe această temă, relatează AFP. „Dacă (preşedintele UE) Herman Van Rompuy consideră euro sexi, ei, bine, noi considerăm guldenul sexi, a continuat el, îndemnând Guvernul olandez să organizeze un referendum asupra unei ieşiri din zona euro şi unei reveniri la utilizarea guldenului. **SURSA: MEDIAFAX**

Poliţiştii l-au amendat FOTO: JA

Amendă de 2.000 de lei pentru lemne

SĂVÂRŞIN. Un bărbat în vârstă de 41 de ani din comuna Petriş a fost prins pe când vindea lemne fără a avea acte pentru acestea. Se pare că Ioan D. a oferit spre vânzare 7 metri steri lemn de foc specia cer, fără a avea documente de proveniență pentru marfa pe care încerca să o vândă. Bărbatul s-a ales cu o sancțiune în valoare de 2.000 de lei pentru fapta sa. **JA – I.C.**

87

de amenzi în valoare de 13.500 de lei au aplicat polițiștii rutieri în urma controalelor efectuate. Agenții de circulație au mai dat 89 de puncte de penalizare. Agenții de ordine publică au intervenit pentru aplanarea a 6 conflicte, controlând și 9 sisteme de pază. Agenții de ordine publică au mai dat 15 sancțiuni a căror valoare însumează 11.700 de lei. **JA – I.C**

Tânăr din Şiria condamnat la doi ani închisoare

ŞIRIA. Un tânăr de 26 de ani din localitatea Șiria, pe numele căruia exista un mandat de executare a pedepsei cu închisoarea, a ajuns la Penitenciarul Arad. Șirianul avea emis pe numele său un mandat de executare a unei pedepse de 2 ani închisoare pentru săvârșirea infracțiunii de conducere a unui autoturism pe drumurile publice fără a poseda permis de conducere. **JA – I.C.**

Cercetaţi de jandarmi FOTO: FAN

La furat de şampon, luciu de buze şi tigăi

ARAD. Doi tineri din județul Alba și Arad au fost prinși furând mai multe bunuri dintr-un supermarket de pe Banu Mărăcine. Emil C. și Maria D. au ajuns pe mâna jandarmilor după ce au fost depistați de reprezentanții supermarketului cu tacâmuri de inox, deodorant, luciu de buze și șampon asupra lor. Tinerii au încercat să treacă de casele de marcat fără să plătească. **JA – I.C.**

Fals peste fals la Primăria Şeitin (II)

Program naţional pentru parcuri, implementat cu proiecte de hotărâre falsificate.

ARAD. Neregulile descoperite de procurorii Parchetului de pe lângă Judecătoria Arad în comuna Șeitin sunt dintre cele mai grave în ceea ce privește conducerea localității. După ce ieri vă anunțam despre hotărâri de consiliu falsificate pentru înstrăinarea ilegală a unor parcele de pământ, astăzi revenim cu alte falsuri descoperite de oamenii legii, de această dată referitoare la „Programul național de îmbunătățire a calității mediului prin realizarea de spații verzi".

De această dată, parcurile au fost ţinta falsurilor FOTO: JA

Hotărâri la negru

Învinuiții Roman Feier și Ionel Țucudean au falsificat un înscris oficial, respectiv o hotărâre de consiliu local. „Anterior ședinței de consiliu local din data de 30 iulie 2008, Remus Păcurar a semnat un contract de prestări servicii fără a solicita acordul consiliului local, contract semnat cu SC Dromcons SRL Sebiș, obiectul contractului fiind elaborarea studiului de fezabilitate și a proiectului tehnic pentru amenajarea unui parc de joacă în Șeitin. Prețul contractului a fost de 22.500 de lei, fiind emisă factura anterior ședinței de consiliu local din 30 iulie, sumă care a fost achitată prin ordinul de plată 389 emis de Primăria Șeitin prin primarul Remus Păcurar", specifică procurorii în rechizitoriu.

Au ascuns de Prefectură

Secretarul comunei, Roman Feier, cel care trebuia să înainteze hotărârea în vederea efectuării controlului legalității la Prefectura Arad în termen de maxim zece zile, nu a făcut acest lucru, spun procurorii. Apoi a urmat o nouă falsificare a actelor realizată de același Feier, fiind vorba de încă o hotărâre de consiliu local referitoare la spațiul în care va fi realizat parcul cu pricina. Ulterior, Păcurar și Feier au încercat să acopere falsurile, revocând unele hotărâri de consiliu pentru a numerota în ordine crescătoare hotărârile. În urma acestor jocuri de culise, prejudiciul generat patrimoniului comunei Șeitin este de 26.775 de lei, din ceea ce spun procurorii.

Prejudiciul total

„Urmare a activității infracționale descrisă mai sus, s-a cauzat patrimoniului comunei Șeitin un prejudiciu în sumă de 120.625 de lei, generându-se o stare de pericol atât prin tulburarea bunului mers al instituției, cât și prin starea de pericol generată de falsificarea și folosirea de documente false emise de către o autoritate administrativă locală, înscrisuri care, în mod normal, trebuie să se bucure de o mare încredere a opiniei publice", susțin procurorii arădeni.

Propunerile procurorilor

În urma cercetărilor efectuate și a probelor administrate la dosar, Parchetul de pe lângă Judecătoria Arad a propus trimiterea în judecată a lui Remus Păcurar, primarul Șeitinului, pentru abuz în serviciu contra intereselor publice și fals intelectual, în timp ce Roman Feier a fost trimis în judecată pentru abuz în serviciu contra intereselor publice, fals material în înscrisuri oficiale, uz de fals și fals în înscrisuri sub semnătură privată. În ceea ce îi privește pe Traian Toader, Tănasă Bulz, Iuliu Morar și Ionel Țucudean, aceștia au fost scoși de sub urmărire penală, dar sunt obligați să plătească fiecare câte o amendă administrativă în valoare de 1.000 de lei.

JA-A.G.

O acuză că i-a furat mii de euro

MOCREA. 5.000 de euro și 200 de grame de aur. Paguba produsă de iubita unui sârb care locuiește la Mocrea. Un sârb și-a reclamat iubita la Poliția din Ineu că i-ar fi furat 5.000 de euro și 200 de grame de aur din casă. Sârbul este stabilit în localitatea Mocrea, acolo unde împarte o casă cu iubita lui. Bărbatul, în vârstă de 40 de ani, ar fi declarat că banii și bijuteriile au dispărut din locuință odată cu iubita. Luni seara, când bărbatul și-a dat seama că a rămas fără bani și aur s-a dus la poliție, reclamând furtul.

Sârbul a susținut, în fața oamenilor legii, că bunurile care ar fi fost luate de concubina lui, în vârstă de 30 de ani, îi aparțin. Femeia este cercetată pentru furt. Vecinii cuplului susțin că cei doi au împreună un copil și că relația dintre cei doi era o permanentă ceartă urmată de împăcare, femeia plecând de mai multe ori de acasă. **JA – I.C.**

Poliţia anchetează FOTO: FAN

Chippendales la Burlesque Boutique

Cadou pentru femei de ziua lor din partea grupului Patchouli: vedetele de la Chippendales încing atmosfera clubului.

ARAD. Nu orice fel de surprize, ci unele cu „greutate". Asta au căutat și asta au găsit reprezentanții grupului Patchouli și cu această ofertă vor veni să le încânte pe femeile care vor decide să treacă, de ziua lor, pragul clubului Burlesque Boutique. Despre ce surpriză e vorba? Faimoșii Chippendales, originali, în carne și oase, vor încinge atmosfera clubului situat pe Malul Mureșului, la fostul Casino, de 8 Martie, Ziua Femeii. Lupta pentru a-i aduce la Arad pe veritabilii Chippendales nu a fost ușoară, dar reprezentanții grupului Patchouli susțin că în sfârșit au reușit.

Provocare la Burlesque FOTO: FAN

„În urmă cu cinci ani am încercat să îi aducem la clubul Mooskea, însă, din cauza unor neajunsuri, evenimentul nu a mai avut loc. Acum, însă, Chippendeales vor fi la Arad, la Burlesque Boutique, numai și numai pentru femeile de aici. Am găsit o nișă în programul lor și am reușit să-i convingem să vină și la Arad", a precizat Călin Costea.

Al doilea cadou

Nu doar faimoșii dansatori sunt cadoul oferit de grupul Patchouli pentru femeile din Arad, ci și tariful de intrare. În pofida faptului că trupa are un preț al ei, destul de piperat, organizatorii au decis că arădencele merită să plătească puțin pentru a primi mult: 20 de lei pentru o seară cu Chippendales. Iar lumea e doar a lor, căci în club intrarea bărbaților va fi permisă, pe 8 martie, doar după ora 2.00. Până atunci show-ul, programat să înceapă la ora 24.00, are țintă clară: femeile care vor să-și trăiască din plin ziua lor. Iar succesul e ca și garantat chiar de invitații serii: bărbații de la Chippendales, cu costumațiile și dansurile lor. Nici un condiment nu va lipsi ca această seară să fie una memorabilă.

Departe de ochii lumii

Discreția va fi și ea la mare preț în Burlesque Boutique pe 8 martie, așa că accesul în incinta clubului cu aparat foto sau video va fi strict interzisă.

Jocuri autorizate vs. proteste

ARAD. Ciocnire, ieri, pe platoul din fața Primăriei, între protestatarii de cursă lungă care nu au mai primit autorizație pentru proteste și tinerii care au de câteva zile dreptul oferit de Primărie de a organiza acțiuni aici.

După ce au depus la Secretariatul Primăriei un document în care contestau temeiul legal al deciziei prin care platoul este pus la dispoziția tinerilor pentru activități sportiv-distractive, protestatarii au acuzat faptul că nu mai sunt lăsați de către forțele de ordine să manifesteze în spațiul cu care s-au obișnuit, acesta fiind dat altora. Printre jocul cu mingea al celor zece tineri adunați pe platou, protestatarii au încercat să-și strige nemulțumirile prezentate de-o lună tot aici, așa că neînțelegerile s-au ținut lanț.

Câteva acuze la adresa jandarmilor și a modului în care aceștia au decis să se comporte cu nemulțumiții fără autorizație de protest s-au strecurat și ele pe platou și pe trotuarul pe care au protestat aceștia.

Situația s-ar putea repeta căci tinerii au dreptul să desfășoare până la finele lui martie acțiuni aici, în timp ce protestatarii acum fără autorizație vor tot aici să se întâlnească pentru a-și striga nemulțumirile.

EUROCONSULT smart's partner

EUROCONSULT S.P.R.L. - lichidator judiciar al S.C. VINALCOOL S.A.

VINDE PRIN LICITAŢIE PUBLICĂ

COTA INDIVIZĂ DEŢINUTĂ DE S.C. VINALCOOL S.A. DIN FABRICA DE OŢET

ARAD, STR.DOROBANŢILOR NR. 14 JUDEŢUL ARAD

Teren 696,5 mp, Clădiri 1928,16/2 mpAcd

PREŢ: 37.125 euro

Licitaţia se ţine în data de 09.03.2012 orele 11.00 la sediul EUROCONSULT SPRL Arad, str. Dr. I. Georgescu nr. 4A. Înscrierea la licitaţie se face până în 08.03.2012 ora 11.00. Cei care doresc să participe la licitaţie trebuie să achite garanţia de participare, care este 10% din valoarea bunului/bunurilor. Informaţii privind condiţiile de participare la licitaţii şi caietul de sarcini se pot obţine la sediul EUROCONSULT SPRL ARAD 310087, str. Dr. I. Georgescu nr. 4 A. Tel. 0257-257143; 0357-100143; 0722-453473. E-mail : office@euroconsult.ro

(822365)

Sport

„Noi trebuie să ne concentrăm pe campionat, nu pe meciuri amicale"

Giovani Catanzariti

12

ani au micuții fotbaliști legitimați sub culorile CS Atletico Arad, campioni ai României în 2011, care au primit din partea conducerii un sejur la Stâna de Vale. La întoarcere, elevii pregătiți de Arpad Czerneczky au jucat un amical, cu Luceafărul Oradea, câștigat cu 5-3, prin golurile semnate de T. Bodri - 3, Petcuț și Șimăndan.

Gata vacanța! Începe fotbalul județean

ARAD. Luând act de dorința majorității afiliaților, Comitetul Executiv al AJF Arad a decis, ieri, să dea startul, în weekend, sezonului de primăvară în eșaloanele IV și V. Atenție însă, echipele care nu achită datoriile vechi până joi, 8 martie, nu vor fi programate. De asemenea, datoriile curente au drept ultimatum de plată sfârșitul lunii martie, sub aceeași amenințare a neprogramării la jocurile oficiale. **JA-D.S.**

Dorel Cura FOTO: FAN

Doru Cura face apel la tradiție

ARAD. Până la urmă, deși nu recunosc, cei de la AJF Arad au un mare rol în anularea meciului UTA - „Poli" Timișoara. Dorel Cura a fost - și este - un liant între părți, așa că - și de această dată - este o variantă plauzibilă. „Să nu stricăm tradiția. Unii au intrat în acesat joc amical din cauza problemelor financiare. Dar, de-a lungul timpului - pe noi nimeni nu ne-a ajutat. Nu este cazul să scoatem castanele de la FRF cu mâna altora. Niciodată, Timișoara nu ne-a ajutat când am avut probleme, așa că de ce să-i ajutăm acum noi pe ei?" - se întreabă un om implicat cu adevărat în problemele „Bătrânei Doamne". **JA – L.S.**

UTA - „Poli" nu se mai dispută

Așa cum era de anticipat, presiunile celor de la FRF și LPF au primat înainte de meciul amical.

Până la urmă, fanii nu vor vedea la lucru marele derby între cele două echipe FOTO: FAN

ARAD. Scandalul dintre UTA și „Poli" nu a mai ajuns să aibă loc între cele două cluburi. Deși nimeni nu recunoaște, se pare că FRF și LPF au făcut presiuni asupra celor de la UTA, iar conducătorii celor două cluburi au recunoscut că meciul se poate transforma într-unul de risc maxim. Așa că, sâmbătă, cele două cluburi vor să amâne meciul, fără o explicație concretă.

Giovanni dă înapoi

„Din capul locului, trebuie să recunosc faptul că acest meci nu era o inițiativă a noastră, dar fanii au făcut din acest meci o prioritate. Nu au fost niciun fel de presiuni, din partea celor de la FRF și LPF, iar clubul dorea un joc amical cu adevărat. Să fiu sincer, era de un mare plus pentru noi, dar un joc cu presiune din partea fanilor nu era în regulă. Nu avem nevoie de scandal, iar cei de la Timișoara nu ne-au forțat să acceptăm acest joc amical. Vrem să ne concentrăm pe retur, nu acceptăm o partidă care să ne ducă spre o partidă amicală fără folos. Nu ne manifestăm împotriva celor de la FRF și LPF, dar să știți că fanii au organizat acest joc" a spus, aseară, Catanzariti.

Două amicale

UTA s-a înțeles cu privire la cele două partide amicale de azi, fără să ia în considerare că jocurile sunt deosebit de importante, deoarece nu sunt ultimele înainte de începerea returului. „Mai avem de lucrat la unele aspecte tactice, dar mare lucru nu se schimbă" - a spus Nagy.

Probleme de televizare

Până la urmă, cei de la UTA au anunțat că motivul adevărat este legat de înțelegerea dintre cele două cluburi.

„Avem un obiectiv clar și nu dorim să ne abatem de la el. Echipa și antrenorii doresc să nu ne lovim de asemenea probleme, căci ne concentrăm pe probleme de campionat. Avem de atins un obiectiv, nu discutăm, acum, de un meci UTA - Poli, nici măcar amical, dar era o rețetă de senzație. Cei de la Timișoara doreau un meci de verificare netelevizat, la orele amiezii, de la ora 12.00, iar noi vroiam un joc în nocturnă, de la ora 19.00. Nu am dorit să ne certăm pentru aceste ore, așa că partida de verificare a căzut" - ne-a declarat Catanzariti.

LEO SFĂRA
leo.sfara@informmedia.ro

Mai greu decât se anticipa

ARAD. N-a fost floare la ureche. Oltencele și-au vândut scump pielea în fața campioanelor en-titre. Ne-au luat tare, au condus până spre finalul primului sfert, 10-11, având în americancele Hoskins (25 puncte) și Barlee (10 puncte) două jucătoare în zi de grație.

De partea cealaltă, galben-albastrele au fost ținute în joc în prima repriză de trio-ul Milovanovic - Toma - Campbell. Până la final, toate jucătoarele Aradului au prins câteva minute de teren, chiar dacă unele au (cam) rămas datoare.

A fost ICIM Univ Goldiș - Univ Craiova 74-56 (pe sferturi: 16-11, 18-10, 18-16, 22-19). Pentru echipa pregătită de prof. Dan Moraru au înscris: Milovanovic 19 (1), Toma 17, Green 15 (2), Campbell 15, Kovacevic 4, Drăgoescu 2 și Moraru 2. **JA-D.S.**

Larisa Toma FOTO: JA

Cristofor Alexandru FOTO: JA

Forțat să arunce prosopul

PECICA. Lovitură de teatru în avanpremiera celui mai așteptat eveniment sportiv al anului organizat în orașul Pecica. Favorit la medalia de aur a cat. 81 kg, Cristofor Alexandru (Box Club) a fost nevoit să arunce prosopul înainte de a urca în ring, din cauza unei entorse la glezna piciorului stâng suferită la ultimul antrenament.

Ieri, prima reuniune a adus două dueluri arădene: Cat. 56 Kg - I. Morar (Motorul) b. ab.III. M. Nechifor (Box Club) și Cat. 64 Kg - C. Neiky (Motorul) b.ab.II Al. Bostan (Box Club). **JA-D.S.**

Fraţii Dana şi Adi Dodean, campioni la tenis de masă

BUZĂU. „Naționalele" de tenis de masă pentru seniori ne-au bucurat și întristat, deopotrivă. În proba de dublu fete, tandemul olimpic Dana Dodean - Elisabeta Samara a câștigat aurul național, aceeași strălucire având și medalia obținută, în proba de dublu băieți, de Adi Dodean (CSM Arad) și Lucian Muntean (LPS Constanța).

Surpriză neplăcută în proba de simplu, unde Dana Dodean a trebuit să se mulțumească doar cu medalia de bronz, fiind învinsă în semifinale de noua campioană, Bernadette Szocs. Pe aceeași treaptă a podiumului de premiere, a treia, s-a situat și Adi Dodean în concursul individual.

În proba de dublu mixt, frații Dana și Adi Dodean s-au oprit în sferturi. Să consemnăm și prezența junioarei Bernadett Balint, cu optimi și sferturi de finală, în probele de simplu, respectiv, dublu mixt. **JA-D.S.**

Frații Dana și Adi Dodean, campioni naționali FOTO: JA

Juan Carlos Toja FOTO: FAN

Echipa Aris se află în grevă

FOTBAL. Jucătorii echipei Aris Salonic au intrat în grevă pentru 48 de ore, protestând astfel pentru neplata salariilor. Fotbaliştii au refuzat să participe la antrenamente după ce clubul, care se confruntă cu dificultăţi financiare, nu le-a plătit salariile. Purtătorul de cuvânt al clubului, Giannis Kontis a declarat că gruparea din Salonic încearcă să rezolve problemele. Aris Salonic, unde este legitimat şi fostul stelist Juan Carlos Toja, este neînvinsă în ultimele nouă meciuri şi ocupă locul şapte în clasament, cu 33 de puncte după 23 de meciuri.

SURSA: MEDIAFAX

Şase ani pentru Gigi Becali?

„Fotbalul va fi mai frumos dacă nu va fi compromis de astfel de oameni", spune acuzarea.

Gigi Becali ar putea ajunge din nou la închisoare FOTO: FAN

FOTBAL. Procurorul DNA care a susţinut pledoaria acuzării la finalul dosarului Valiza le-a spus judecătorilor instanţei supreme că George Becali şi avocata Alina Ciul ar trebui condamnaţi la pedepse cu executare.

Înalta Curte de Casaţie şi Justiţie a continuat marţi dezbaterile în dosarul „Valiza", în care finanţatorul echipei Steaua George Becali, vicepreşedintelui FC Steaua, Teia Sponte, şi alte persoane, sunt judecaţi pentru fapte de corupţie în sport.

Primul care a luat cuvântul a fost procurorul Direcţiei Naţionale Anticorupţie, Cameluş Păduraru, care a arătat că George Becali trebuie condamnat pentru dare de mită şi trei fapte de fals în înscrisuri sub semnătură privată la o pedeapsă privativă de libertate. Procurorul a cerut patru ani de închisoare pentru fapta de dare de mită şi doi ani de închisoare pentru faptele de fals.

Procurorul a cerut pedepse cu suspendare pentru mâna dreaptă a lui George Becali, Tea Sponte, pentru Gheorghe Marino şi Victor Piţurcă. Pentru toţi cei trei procurorul a cerut condamnarea la câte doi ani de închisoare cu suspendarea executării pedepsei.

În cazul lui George Becali procurorul a menţionat că acesta „a recurs la fapte de corupere repetate iar ulterior a încercat reconstituirea de probe pentru ascunderea faptelor de corupţie". Reprezentantul DNA a mai arătat că „pentru George Becali legea nu contează", dând ca exemple cazurile lui Gigel Coman şi a unui alt fotbalist care în cursul anchetei şi pe parcursul cercetării judecătoreşti au recunoscut că finanţatorul Stelei le-a cerut să-i spună ce declaraţii au dat procurorului în cazul „Valiza". Reprezentantul acuzării a explicat că oameni de sport, precum George Becali sau alţii, ce folosesc astfel de practici de corupere a jucătorilor sau de planificare a meciurilor fotbalistice, estompează valoarea acestui sport, făcându-l din ce în ce mai neatractiv. „Fotbalul va fi mai frumos dacă nu va mai fi compromis de astfel de oameni. Doar aşa i se va da şansa fotbalului românesc să renască şi să se promoveze. Puteţi şi aveţi datoria să contribuiţi la curăţarea sportului şi fotbalului românesc domnilor judecători. Doar aşa putem da şansa generaţiilor viitoare să aprecieze din nou acest sport", a pledat procurorul în sala de judecată.

Procurorul a cerut încetarea procesului penal faţă de inculpatul Raul Volcinschi, care a decedat între timp, confiscarea „Valizei", respectiv a sumei de 1.700.000 de euro, desfiinţarea celor două antecontracte de vânzare-cumpărare a unor terenuri ce reprezintă în apărarea lui Becali motivul existenţei acestei sume de bani şi obligarea inculpaţilor la plata în solidar a cheltuielilor de judecată.

Europarlamentarul Gigi Becali a fost trimis în judecată, în decembrie 2008, în dosarul „Valiza". **SURSA: MEDIAFAX**

Juventus are doi fundaşi accidentaţi

FOTBAL. Fundaşul echipei Juventus Torino, Andrea Barzagli, va lipsi 20 de zile de pe teren din cauza unei accidentări la pulpă, a anunţat clubul italian. Un al fundaş al torinezilor, Giorgio Chiellini, a suferit de asemenea o accidentare la pulpă, dar va absenta doar zece zile. Cei doi jucători vor rata meciul restant cu Bologna de miercuri şi nu vor putea evolua nici la sfârşitul săptămânii în partida cu Genoa. **SURSA: MEDIAFAX**

Andrea Barzagli FOTO: FAN

Juan are ruptură de ligamente

FOTBAL. Fundaşul brazilian al echipei AS Roma, Juan, a suferit o ruptură ligamentară la genunchiul drept şi va lipsi de pe teren cel puţin o lună şi jumătate, adică aproape până la finalul sezonului, a anunţat clubul italian. Juan, accidentat în derby-ul pierdut duminică în faţa formaţiei Lazio, scor 1-2, are nevoie de „45-50 de zile de convalescenţă", conform site-ului oficial al grupării romane.

SURSA: MEDIAFAX

Arbitrii de joi din Liga Europa

FOTBAL. Arbitrii partidelor care se vor disputa joi în prima manşă a optimilor de finală ale Ligii Europa sunt: Metalist Harkov - Olympiakos Pireu (ora 20), arbitru Istvan Vad (Ungaria); Sporting Lisabona - Manchester City (ora 20), arbitru Carlos Velasco Carballo (Spania); Twente Enschede - Schalke 04 (ora 20), arbitru Craig Thomson (Scoţia); Atletico Madrid - Beşiktaş Istanbul (ora 20), arbitru Jonas Eriksson (Suedia); Standard Liege - Hannover ,96 (ora 22:05), arbitru: Tony Chapron (Franţa); FC Valencia - PSV Eindhoven (ora 22:05), arbitru: Manuel Grafe (Germania); AZ'67 Alkmaar - Udinese (ora 22:05), arbitru David Fernandez Borbalan (Spania); Manchester United - Athletic Bilbao (ora 22:05), arbitru Florian Meyer (Germania). **SURSA: MEDIAFAX**

27 de debuturi în Liga 1

FOTBAL. Echipa Sportul Studenţesc a marcat (prin Ferfelea) şi a primit (de la Gafiţa) golurile cu numărul 1.550 în Liga I, în partida cu Ceahlăul Piatra Neamţ, scor 2-1, din etapa a XIX-a, informează site-ul oficial al FRF.

FC Vaslui a urcat pe locul 34 în clasamentul all-time, după victoria din meciul cu Petrolul, scor 2-1, depăşind-o astfel pe Ripensia Timişoara.

Jucătorul Valentin Negru (Petrolul) a jucat meciul 200 în Liga I, iar fotbaliştii Peralta (CFR Cluj), Luchin (Dinamo), M. Pena, Stromajer (ambii Oţelul) şi Roman (Rapid) au evoluat în meciul 100 în primul eşalon. Câte 50 de meciuri în Liga I au jucat Dr. Grigore (Dinamo) şi Răduţ (Steaua).

În etapa a XIX-a a Ligii I au debutat 27 fotbalişti: Ricardo Nascimento, William Douglas, Rui Miguel (toţi Astra Ploieşti), Davide Dias, Blazhe Ilijoski, Mauro Alonso (toţi FC Braşov), Nicolas Godemeche (CFR Cluj), Bojan Golubovici (Ceahlăul Piatra Neamţ), Idan Baruch, Adrian Popa II, Doru Bratu, Haubert Guilherme, Simao Dos Santos Edenilson, Adi Rocha, Plamen Krumov (toţi Concordia), Michel Platini (Dinamo), Ayman Tahar (Gaz Metan), Alberto Cobrea (Mioveni), Matteo Gritti, Vincent Bikana, Selim Ben Djemia, Soni Mustivar, Damien Boudjemaa (toţi Petrolul), Ionuţ Şerban (Sportul), Goran Ljubojevici (FCM Tg. Mureş), Milan Borjan şi Mucuana Martins Martinho Paito (ambii FC Vaslui).

Blazhe Ilijoski FOTO: FAN

Macedoneanul Blazhe Ilijoski (FC Braşov) a devenit al patrulea străin din Liga I care la debut a reuşit să marcheze două goluri. L-au precedat albanezul Sulejman Demollari (Dinamo) în august 1991, macedoneanul Hristijan Kirovski (FC Vaslui) în martie 2009 şi sârbul Dusan Dokici (Astra) în septembrie 2009.

Antrenorul formaţiei FC Vaslui, Augusto Soares Inacio, aflat la debutul în Liga I, a devenit al 27-lea tehnician străin (al şaselea portughez).

SURSA: MEDIAFAX

Brazilianul Juan FOTO: FAN

Ramires continuă la Chelsea

FOTBAL. Mijlocaşul brazilian Ramires a semnat un nou contract pe cinci sezoane cu Chelsea, unde va evolua astfel până în 2017, a anunţat, luni, clubul englez.

Internaţionalul brazilian, în vârstă de 24 de ani, a venit la Chelsea în 2010, de la Benfica Lisabona. El a marcat zece goluri pentru echipa londoneză.

SURSA: MEDIAFAX

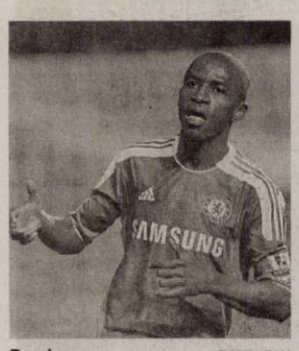

Ramires FOTO: FAN

Va conduce finala FIBA Eurocup

BASCHET. Arbitrul clujean de baschet Doru Vinaşi a fost nominalizat de forul european de profil (FIBA Europe) să conducă meciul tur din finala feminină a FIBA Eurocup, dintre echipa turcă Kayseri Kaskispor şi formaţia rusă Dinamo Kursk. Purtătorul ecusonului FIBA, Doru Vinaşi se va afla în teren la meciul tur, alături de colegii săi, bulgarul Dimitar Gologanov şi scoţianul Chris Dodds. Manşa tur va avea loc în 15 martie, pe terenul formaţiei turce. Trofeul FIBA Eurocup a fost cucerit în 2011 de formaţia israeliană Elitzur Ramla.

EVIDENŢIAZĂ-TE!

Talon valabil până în 31 martie 2012

Text: DATA apariţiei:

Date personale:

Nume şi Prenume:

Telefon:

Buletin de identitate:

TALON + PREŢUL CATEGORIEI AFERENTE

Anunţurile se preiau zilnic, la ghişeu, până în ora 16[00], după această oră, se pot prelua doar prin intermediul sistemului online de preluare al anunţurilor disponibil pe www.jurnalaradean.ro . Anunţurile de mică publicitate din Jurnal Arădean se publică pe baza talonului din ziar
Redacţia nu îşi asumă responsabilitatea pentru conţinutul anunţurilor de mică publicitate!

JURNAL ARĂDEAN

Cabinet Individual de Insolventa Darau Laura Gabriela in calitate de lichidator judiciar al **SC COSMOBEL SRL,** cu sediul in Arad, Str. Faleza Sud, Nr.6, Bl.24, Sc.A, Et.3, Ap.15, Jud. Arad, CUI 18601038, Nr ORC J02/735/2006, in temeiul art.61 alin.3 din Legea 85/2006 notifica pe toti creditorii ca prin incheierea civila nr.107/15.02.2012, în dosarul 798/108/2012, Tribunalul Arad, s-a deschis procedura falimentului împotriva debitorului SC COSMOBEL SRL. Creditorii vor depune declaratiile de creanta pana in data de 30.04.2012 la grefa Tribunalului Arad, acestea trebuind sa indeplineasca cerintele prevaz. in art.65 din Legea 85/2006. Termenul de verificare a creantelor si intocmire a tabelului preliminar al creantelor este la data de 28.05.2012. Termenul de definitivare a tabelului creantelor este la 27.06.2012. Prima adunare generala a creditorilor va avea loc la sediul lichidatorului judiciar din Arad, B-dul Vasile Milea, Nr.10, Ap.1 la data de 04.03.2012 ora 14.00. **Relatii la tel. 0722751995.** (822408)

S.C. **LAZAR & SOHNE** S.R.L.

ANGAJEAZA:

FEMEIE DE SERVICI PENTRU BIROURI.

Informatii la sediul firmei, Arad, Cal.6 Vanatori, nr., 1-3 (814840)

S.C. MEDLINE SERVICE S.R.L.

angajează

asistenţi medicali cu sau fără experienţă posesori permis de conducere cat. B şi certificat de membru vizat pe anul în curs.

Tel. 0728.285.760 şi 0728.285.762.

(820494)

RECLAME

O cameră precum o insulă pustie

EFECT. Stresul vieţii cotidiene poate fi câteodată destul de intens încât să te facă să simţi că ai pleca undeva departe în munţi sau te-ai izola pe o insulă pustie pentru o perioadă nedeterminată. Însă nu ai întotdeauna posibilitatea să faci aşa ceva, aşa că poţi transforma orice cameră din casă într-o zonă Zen. Aceasta poate fi o cameră de meditaţie, livingul, un dormitor sau o grădină. Totul e să alegi elementele potrivite care să fie aranjate în schema ideală care să-ţi aducă relaxare.

Cum să ai o casă relaxantă

Creează-ţi propria zonă Zen, chiar în interiorul locuinţei, prin câteva procedee simple.

LINIŞTE. Dacă simţi din ce în ce mai acut nevoia să ai colţul tău de relaxare şi linişte, nu este nevoie să treci la budism şi nici să începi să devorezi cărţile cu tehnici indiene de relaxare. Chiar acum poţi începe să-ţi creezi propria zonă Zen, chiar în interiorul casei tale, prin câteva procedee simple.

Simplitate şi culori discrete

Secretul amenajării unui spaţiu liniştit şi calm este simplitatea. Culorile aprinse sau vii pot distrage atenţia şi deranja vizual, de aceeea alegerea culorii potrivite pentru pereţi este deosebit de importantă pentru o casă Zen. Cele mai liniştitoare tonuri pentru pereţi sunt verdele deschis, turcoaz deschis, culorile nisipului şi bejurile, dar şi o paletă neutră de culori derivate de la pământ.

Elemente naturale

Când vine vorba despre inspiraţie divină şi accente spirituale, specialiştii în Feng Shui ne sugerează să ne înconjurăm de elemente naturale. Propunerile lor sunt podeaua din lemn natural, fântânile de interior, funcţionale, vegetaţia luxuriantă şi bogată pentru interior şi lumina difuză. „Trebuie să aduci cât mai multe plante în casă. Eu recomand bambusul, de exemplu, un element de lemn care se dezvoltă rapid. Aş recomanda evitarea cactuşilor sau palmierilor, care sunt ascuţiţi şi plini de ţepi. Încearcă să găseşti plante cu frunze rotunde şi forme moi şi plăcute la atingere. Elementele de apă sunt la fel de importante pentru cămin, iar o fântână mică de apă sau un acvariu sunt ideale, dar numai dacă le păstrezi mereu curate. Dacă acvariul este murdar sau ph-ul apei nu este bun, energia chi nu va găsi un mediu prielnic" - spune unul dintre decoratorii Feng Shui.

Lumina, unde e nevoie

Într-o casă Zen ai nevoie de strălucire, nu de lumină sau accente orbitoare. Unul dintre lucrurile cele mai importante este să existe lumină acolo unde ai nevoie de ea. Experţii în Feng Shui sugerează montarea unei surse puternice de lumină în spatele unei statui cu Buddha, de exemplu. Lumina difuză este la fel de potrivită, dar şi veiozele cu lumină care proiectează umbre pe pereţi.

Parfum discret

Aromele calmante şi sunetele relaxante pot funcţiona ca o bulă de sticlă pentru cei care au nevoie de relaxare în intimitatea căminului lor. Lumânările cu arome de castravete şi lavandă, care miros discret şi subtil, nu puternic, sunt cele mai potrivite. Parfumul de brad este la fel de bun, mai ales că stimulează creativitatea.

Muzică pe gustul tău

Inspiraţia calmă şi relaxarea pot fi stimulate cu muzică provenind de la un flaut indian, dar şi muzică reggae ascultată în surdină. Experţii Zen recomandă nu neapărat un anumit gen muzical, ci muzica de care ai tu nevoie într-un anumit moment. Poţi asculta Mozart, rapp sau muzica ta preferată. „Dacă am avut o zi tensionată, îmi place să ascult flamenco şi să gătesc o cină senzaţională, lăsând energia să circule în jurul meu în timp ce fac asta", spune unul dintre experţi, încercând să sintetizeze teoria Zen.

Sărbătoreşte viaţa!

Un celebru decorator al caselor Zen a declarat: „Zen nu înseamnă să trăieşti într-o mănăstire. Înseamnă să sărbătoreşti fiecare moment al vieţii tale."

Fă ordine în casă!

ENERGIE. Un principiu Zen esenţial este lupta împotriva stagnării. Unul dintre cele mai stresante obiceiuri ale noastre este să strângem prea multe obiecte în jurul nostru şi să le depozităm în casă, iar astfel, mintea noastră nu va avea destul spaţiu să lucreze şi nici să se relaxeze. Cele mai vizate sunt bucătăriile, băile şi dresingurile.

Mulţi fac greşeala să creadă că tot ce înghesuie după o uşă închisă nu-i va afecta, însă nu este deloc aşa. Abia după ce reduci la jumătate lucrurile strânse în casa, energiile pozitive vor avea loc să circule iar liber.

Natura pe perete

Formele de artă de pe pereţi trebuie reduse la imagini relaxante din natură sau secvenţe din viaţa de familie, în nuanţe pastel sau alb-negru.

Ţesături din bumbac

NATURAL. Stilul Zen este special creat pentru cei care vor să aibă o viaţă cât mai simplă şi care sunt fericiţi cu lucruri simple. În ceea ce priveşte ţesăturile, este recomandat să optezi pentru bumbac simplu, dar de cea mai bună calitate. Pentru perdea, draperii şi perinţele decorative, ai la îndemână bumbacul gros, mătasea sau orice altă ţesătură 100% naturală. Bumbacul e recomandat şi pentru lenjeria de pat.

ARĂDENII SE DISTREAZĂ: **Un party cu distracţie maximă**

aradon.ro

Jurnal arădean răspunde cititorilor

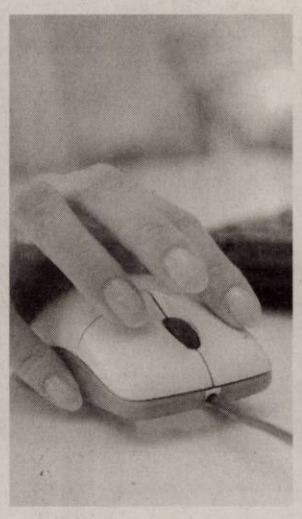

Trimiteţi scrisorile dumneavoastră la redacţia Jurnal arădean

prin e-mail: redactia.jurnalaradean@informmedia.ro sau **prin poştă:** Jurnal arădean, Arad, cod 310025, B-dul Revoluţiei nr.62. Vă rugăm să ne scrieţi scurt (maximum 200 de cuvinte). Nu uitaţi să menţionaţi numele, adresa dumneavoastră şi un număr de telefon la care puteţi fi contactat (dacă e cazul). Aşteptăm sesizările sau întrebările dumneavoastră şi **telefonic**, la numărul 0257-280943, de luni până joi, între orele 11.00-13.00.

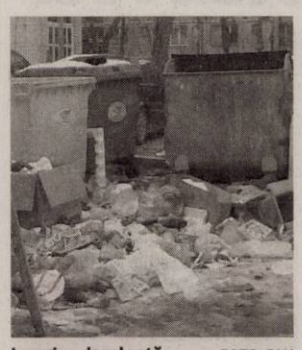

Imagine dezolantă FOTO: FAN

Dezordine la gunoaie

Mizeria este de nedescris la rampele de gunoi amenajate în cartierul Alfa. Şi asta din cauza boschetarilor care vin aici, zi de zi, şi scormonesc în containerele pline, doar-doar găsesc ceva preţios, fie şi o coajă de pâine. Problema este că oamenii străzii scot afară sacii de gunoi aruncaţi de locatari şi împrăştie pe jos tot conţinutul lor. Şi, din păcate, acolo abandonează toate resturile de care nu au nevoie.

De ce nu vine oare Poliţia Locală să-i prindă în flagrant, să-i amendeze, să-i ridice sau... măcar să-i pună să facă ordine la „locul de muncă"?

STELIAN PASCU
ARAD

Eveniment în viaţa creştină: satul Selişte (Sîc) are preot!

Duminica Înfricoşătoarei Judecăţi,19 februarie 2012, a fost zi de bucurie pentru creştinii ortodocşi din Selişte (Sîc), cu ocazia instalării în funcţia de preot al bisericii ortodoxe din localitate a tânărului Ioan Morar.

Emoţii mari pentru preotul care urmează să preia sarcinile ce-i revin în această biserică, mai ales că au fost prezenţi membrii familiei, nepoţi, rudenii apropiate şi mulţi credincioşi din Beliu. Prezenţa preoţilor din satele învecinate Tăgădău, Beliu, Cărand, Bocsig, din Groşeni şi a domnului protopop Nica, de la Ineu, au sporit emoţiile în mica şi frumoasa biserică ortodoxă renovată de curând. Mai adăugăm şi faptul că,fiecare preot prezent a avut ca însoţitor un cantor de la biserica pe care o reprezintă.

Actul de investire în funcţia de preot este un drept binemeritat al noului numit, întrucât a activat, un timp, ca un cantor plin în stranele bisericilor ortodoxe din Beliu şi din Tăgădău, la cea din Archiş şi din Selişte, şi oriunde era nevoie de un cântăreţ, chiar înainte de a absolvi studiile teologice. Astfel, şi-a câştigat un binemeritat prestigiu, mai ales că a crescut şi sub îndrumarea celor doi preoţi - Huţiu Ioan din Beliu, Montoi Ioan din Tăgădău.

Proaspătul preot, Ioan Morar, a funcţionat ca profesor de religie, timp de câţiva ani, în cadrul Grupului Şcolar din Beliu. Înzestrat de Dumnezeu cu harul cântecului, va şti să-şi folosească glasul pentru înjghebarea unui cor bisericesc, iar, prin tactul pedagogic dobândit, poate să antreneze mulţi credincioşi în treburile bisericeşti. Pentru credincioşi, această sărbătoare de numire în funcţie a unui preot a fost o binefacere, o întărire a credinţei şi speranţei în Dumnezeu. Domnul Burcău Mihai s-a oferit să doneze noului preot haină nouă preoţească pentru slujbele bisericeşti pe care le va oficia. Îi urăm succes deplin noului preot numit în misiunea nobilă de părinte duhovnicesc pentru credincioşii din satul Selişte!

JULA GHEORGHE,
BELIU

Zi de sărbătoare pentru ortodocşii din Selişte FOTO: FAN

Profesionalism la Spitalul din Mako

Ceea ce m-a surprins plăcut atunci când am intrat în Spitalul „Dr. Diossilagyi Samuel" din Oraşul Mako, Ungaria a fost vârsta, tinereţea frumoasă şi deosebită a multor medici şi asistente medicale. Era o „privelişte deosebită" să vezi atâta tinereţe „pe metru pătrat", atâta solicitudine şi profesionalism din partea tuturor puşi să vegheze la sănătatea oamenilor. Şi unde tinereţea este prezentă, poţi să fii sigur că şi amabilitatea, alături de competenţa profesională, este ca la ea acasă şi pe un tărâm propice pentru a se afirma în voie.

O echipă medicală tânără, dedicată pacienţilor FOTO: G.S.

Pe holurile Spitalului parcă era un „furnicar" în care toată lumea - medici şi asistenţi - ştiau ce au de făcut şi fiecare îşi rezolva problemele fără a „deranja" sau a-l împiedica pe celălalt. Parcă îţi era mai mare dragul să-i priveşti pe toţi şi să le admiri tinereţea şi pasiunea cu care îşi făceau treaba şi cu care îi tratau pe pacienţii veniţi pentru alinarea diferitelor afecţiuni medicale care îi deranjau şi îi făceau să aibă un „disconfort" care să le strice ziua.

Şi ceea ce, iarăşi, era deosebit, era faptul că am putut auzi şi vedea aprecierea multor pacienţi care, mai în şoaptă, mai tare, afirmau că în acel spital există o colaborare deosebită între medici, asistente şi personalul auxiliar astfel încât întreaga activitate medicală să meargă „ca pe roate" şi nimeni să nu aibă de suferit. Mă refer la faptul că am văzut cum asistentele recoltau probe de laborator, tot ele instalau şi exploatau aparatura E.K.G. şi alte asemenea aparate deosebite sau complicate, nu ca în alte spitale unde fiecare ştia să facă doar treaba lui (lucrători de fază). În asemenea situaţii nici nu m-am mirat că relaţiile profesionale dintre toţi, medici şi asistente, erau atât de strânse deoarece asistentele şi medicii erau parcă un „tot unitar" atunci când erau îmbrăcaţi în halatele albe dătătoare de speranţă şi încredere.

I-am văzut în activitate pe medicii care nu stăteau pe loc până nu se convingeau că au adus alinare bolnavului, dintre ei pot să-i amintesc aici pe dr. Csilla Kadar, pe tânăra doctoriţă Ana-Maria Havasi, pe medicii rezidenţi Vlastimir-Miroslav Ambbruş şi Kristina Toth, pe asistenta şi translatoarea Erlicz-Erdös Irén şi asistenta şefă Aniko Medvei, asta ca să numesc doar pe câţiva tineri, de a căror activitate frumoasă şi deosebită este legată şi activitatea medicală din Spitalul „Dr. Diossilagyi Samuel" din oraşul Mako, Ungaria.

Şi abia atunci, judecând la faţa locului cele văzute de mine în dubla calitate, de OM şi de pacient am putut şi eu afirma că acolo unde tinereţea găseşte locul propice, acolo şi amabilitatea şi competenţa profesională este „la ea acasă". Frumuseţea sufletului şi a inimii se văd mereu prin prisma celor două calităţi deosebite - tinereţe şi competenţă profesională! Iar la Spitalul „Dr. Diossilagyi Samuel" din oraşul Mako, Ungaria, chiar aşa şi este.

GHEORGHE SUCIU,
PENSIONAR, NĂDLAC

Mulţumiri pentru deszăpezire

Vreau să îi mulţumesc primarului comunei Grăniceri pentru sprijinul acordatul satului nostru, Şiclău, unde a acţionat cu utilaje de deszăpezire. De asemenea s-au făcut eforturi deosebite pentru ca satul nostru să nu aibă probleme cu iluminatul public. Trebuie să mai spunem şi că în Şiclău s-a făcut deszăpezire chiar şi pe străzile lăturalnice, un lucru de apreciat cu atât mai mult cu cât riscul de a rămâne blocaţi în zăpadă era foarte mare.

C.N.
ŞICLĂU

Utilajele au intervenit cu promptitudine FOTO: FAN

Teatrul popular Şiria
PREZINTA
în ziua de ____ ora ____ în sala: ____
Personaje:
Andrei Goace
Ana
Iosif
Ciuciuc
Ilinca
Trică
Macriş
Păţăloi
Ţiru
Pupăreţu
Şeful de post
Regia artistică şi scenografia: ION PETRACHE
Sufleur: Ana Wekerle
Interpreţi:
Ioan Chiriliuc
Ana Babău
Iulius Pop
Pavel Iovici
Roza Molnar
Aurel Răşinaru
Ioan Mocuţa
Dorel Mihăicuţă
Vasile Chereches
Ioan Voştinaru
Constantin Ioniţa

Dovadă a implicării în viaţa culturală a comunei FOTO: FAN

Profesorul Ioan Chiriliuc - suflet şirian

Cu mai mulţi ani în urmă am avut plăcerea, ca tânăr profesor, să cunosc la Şiria pe una dintre personalităţile distinse ale învăţământului românesc de aici. Era profesorul de limba şi literatura română Ioan Chiriliuc, directorul Şcolii Generale cu clasele I-VIII Şiria, actualmente pensionar.

A găsit pe meleagurile şiriene fericirea în munca de dascăl, trăind şi muncind o viaţă cu cartea de învăţătură, înţelepciune şi mistere revelate. Educat şi înţelept, demonstra de fiecare dată înclinaţii înspre studiu aprofundat şi temeinic, o pasiune aparte pentru limba şi literatura română, pentru artă şi cultură, pentru actul didactic. Era profesor cu gradul profesional I, metodist la Inspectoratul Şcolar Judeţean Arad, îndrumător de practică pedagogică a studenţilor filologi de la Universitatea din Timişoara, redactor la fosta staţie de radioficare Şiria, interpret de succes - pe scene din ţară şi din străinătate - în trupa de teatru a cadrelor didactice din Şiria, pe care el însuşi o înfiinţase.

Şi vorbele lui erau de fiecare dată pline de har, pline de pilde, ascultate cu respect şi cu atenţie de cei din jur. Era o favoare să-l ai alături, în calitate de coleg, dar şi de mentor sau de director. Era stimat nu numai de colegi, dar şi de elevi, pe care-i considera fiinţe extrem de preţioase. Cu înţelegere, bunătate, dar şi cu exigenţă, ştia să îndrepte copilul pe calea cea bună, să-l facă iubitor de carte, să înţeleagă valoarea ei, să-i transforme visele în realitate prin lecţii atrăgătoare, pe înţelesul tuturor şcolarilor.

Dar afirmarea şi succesele profesionale nu l-au schimbat, rămânând în continuare acelaşi dascăl modest, gata oricând să ajute. Nu numai colegul de muncă, dar şi cetăţeanul din Şiria. Tot timpul era mânat de un puternic patriotism local, implicându-se profund în problematica vieţii cotidiene din localitate. Adevărată pildă de devotament, reuşea prin ambiţie şi pasiune, chiar şi atunci când unele lucruri păreau mai greu de realizat. A fost şi rămâne un adevărat „suflet şirian".

PROF. MARCEL GORCEA
ŞIRIA

GARSONIERE

• **Cumpăr cu** plata pe loc!!! garsonieră, apartament una cameră, 0752.510.776. 735431

• **Vând garsonieră** Bloc P 4, Confecţii, confort 1, negociabil, 0742.341.024. 820328

• **Vând garsonieră,** cf. 2, 34 mp, UTA - Romanilor, preţ 12.700 Euro. Telefon 0755.814.902, 0755.846.887. 818766

• **Vând garsonieră,** fost birou, etaj 1, bloc IMAR, 0752.674.269. 818839

AP.1 CAMERĂ

• **Vând apartament** 1 cameră, Alfa, bloc nou, preţ 23.000 Euro. Telefon ☎ 0727.836.953. 807800

• **Vând apartament** 1 cameră, bucătărie, duş- wc 33 mp, super îmbunătăţit, 14.500 Euro, str. Ursului. Telefon 0743.663.000. 818662

• **Vând apartament** 1 cameră, 54 mp (ne) amenajat, central, preţ 15.000 Euro. Telefon 0755.846.887, 0755.814.902. 818825

AP.2CAMERE-ARAD

• **Cumpăr cu** plata pe loc apartament 2 camere. Tel. 0744.849.390. 735888

• **Vând (26.000** Eur) sau închiriez (120 Eur) apartament 2 camere, Romanilor, parter. Tel. 0722.402.188, 0722.658.574. 819051

• **Vând apartament** 2 camere, bloc nou cu centrală proprie, parcare în curte, izolat 10 cm, et. 1, str. Cocorilor, nr. 5. Telefon 0762.213.545. 796851

• **Vând apartament** 2 camere, Alfa, bloc nou, preţ 30.000 Euro. Informaţii telefon 0727.836.953. 807804

• **Vând apartament** 2 camere, 67 mp, intim, preţ 24.500 Euro. Telefon 0748.342.916. 818805

• **Vând apartament** 2 camere, etaj 4, decomandat, acoperiş, central, amenajat. Tel. 0257/233963, 0770.249.166. 820258

• **Vând apartament** 2 camere, Vlaicu, et. 2, amenajat, 26.500 Euro, 0257/228411. 822421

• **Vând apartament** 2 camere, decomandat, 2 băi, bucătărie, coridor închis (2 vecini în curte), Micălaca, preţ 25.000 Euro, negociabil. Telefon 0754.708.101. 822544

• **Vând 2** camere, super lux, central, 37.000 Euro, 0752.200.301. 814771

AP.3 CAMERE-ARAD

• **Vând apartament** 3 camere, et. 2/4, Podgoria, renovat, 58.000 Euro, negociabil şi în rate, 0741.565.573. 801231

• **Vând apartament** 3 camere, decomandat, 90 mp, Romanilor, preţ 31.000 Euro. Telefon 0748.342.916, 0755.814.902. 818823

• **Vând apartament** 3 camere, decomandat, str. Banu Mărăcine, et. 2, amenajat. Telefon 0746.056.564. 818894

• **Vând apartament** 3 camere, ultracentral (la bloc), etaj, 1, str.Horia, amenajat, 59.800 Eur, 0257/228411. 819057

• **Vând apartament** 3 camere, et. 2, Fortuna. Telefon 0743.301.291. 820416

• **Vând urgent** apartament central, et. 1, 3 camere, bucătărie, 2 intrări, 2 băi, pivniţă, cămară alimente. Dotări: termotecă, aer condiţionat, utilizări individuale, pretabil sediu firmă, preţ 58.000 Euro, negociabil. Telefon 0771.223.799. 814887

AP.5 CAMERE-ARAD

• **Vând urgent** 4 apartamente în clădire cu 2 etaje, central (singur pe etaj 2), renovate, termotecă, utilităţi individuale, pivniţă. Suprafaţă totală 700 mp, preţ negociabil. Telefon 0726.122.751. 804335

APARTAMENT LA CASĂ

• **Vând apartament** ultracentral, la casă, amenajat clasic, 180 mp, finisaje deosebite. Tel. 0744.770.917, 0723.268.475. 823493

CASE-ARAD

• **Vând casă** cu etaj, 2 spaţii comerciale 100 mp/ etaj+ mansardă, str. Pădurii colţ cu Căpitan Ignat. Preţ 139.000 Eur. Tel. 0723.286.377. 820221

• **Vând casă** Grădişte. Preţ de criză! Telefon 0745.529.503. 814727

• **Vând casă** stare foarte bună, cu mansardă în Cartierul Funcţionari. Telefon 0727.781.286. 804505

• **Vând casă** 4 camere în Aradul Nou, recent renovată, mansardă, suprafaţă totală 700 mp, front stradal 20 ml. Telefon 0724.500.339. 820390

• **Vând casă+** teren în Gai (centura), compusă din 2 clădiri de locuit, anexe, garaje, casa este situată pe colţ, intrări de pe 2 străzi, suprafaţa de 1.600 mp, preţ negociabil. Telefon 0757.653.660. 820396

• **Vând sau** schimb casă cu etaj, zona Jackson. Telefon 0748.862.498. 790157

• **Vând urgent** casă în Subcetate 3 camere, mansardă, baie şi bucătărie foarte mari, termotecă pe gaz, teren 1.000 mp, FS 23 m+ proiect şi construcţie nouă, nivel planşeu, zona excelentă, 120.000 Euro, negociabil. Telefon 0756.064.549. 803947

• **Vand casa** cu gradina in cartier Bujac . Info tel 0770885278 sau 0754779313 822331

CASE-JUDEŢUL ARAD

• **Vând (lichidez)** gospodărie, casă Variaşul Mare, 800 mp, 4 camere, vedere pe soare, intrare auto, 12.000 Euro, negociabil. Telefon 0743.148.551. 804637

• **Vând casă** mare cu 1.300 m grădină în comuna Ghioroc, nr. 339, preţ 48.000 Euro, negociabil. Informaţii telefon ☎ 0728.647.059. 803950

• **Vând casă** mare în Cuvin sau schimb cu casă în Arad. Telefon 0744.479.306, 0740.535.576. 804333

• **Vând casă** N. Bălcescu nr. 107, jud. Arad, DN 7. Telefon 0756.106.304. 788067

• **Vând casă** în Buhani, nr. 56, 876 mp, comuna Dezna. Telefon 0742.293.347. 818831

• **Vând casă,** Curtici, 3.000 mp, zonă centrală, vad comercial bun sau loc de casă 1.500 mp, preţ negociabil. Telefon 0753.567.474. 822550

• **Vând casă,** loc de casă şi vie, toate în Cuvin, accept plata în rate. Telefon 0723.791.460. 820336

CASE DE VACANŢĂ-ALTE JUDEŢE

• **ARIEŞENI, teren- construcţii** cabane-vacanţă, curent- electric, eventual cabană, ski, 0722- 257409. 820227

VILE-JUDEŢUL ARAD

• **Vând vilă,** în roşu, comuna Dorobanţi, 223 mp (1410), geamuri, uşi termopan, tencuit interior (schimb apartament 3 camere, Arad). Telefoane ☎ 0746.198.050, 0756.771.602. 822414

SPAŢII COM-ARAD

• **Vând cabinet** stomatologic, dotat norme UE. Telefon 0744.693.506. 818654

• **Vând spaţiu** central cu vitrină 70 mp, Micălaca, zona 300. Accept variante. Telefon 0756.803.516. 796864

• **Vând spaţiu** comercial, 126 mp, Micălaca, lângă Universitate, 0727.892.162 820461

• **25.000 mp,** Proiect HALE, Zona- Industrială PECICA- TURNU, front- stradal- dublu, 0722- 257409. 820228

TERENURI LOCAL

• **Vând teren** intravilan, 900 mp, Grădişte, 9.000 Euro, 0257/228411. 822432

• **Vând teren** 5.000 mp, pe centură cu front stradal, 23.000 Eur, 0744.849.390. 819059

TERENURI JUDEŢ

• **Cumpăr pământ** în zona Turnu- Variaş- Iratoş cca. 10- 20- 30 ha. Ofer preţ maxim. Informaţii 0257/218106, seara, Arad. 823328

• **Vând grădină** 1.000 mp, în sat Horia, lângă şosea, apă, fundaţie turnată. Tel. 0257/ 382124. 823510

• **Vând loc** de casă la Zădăreni 9 Eur/mp, 0723.180.004. 820270

• **Vând teren** intravilan 24 arii, localitatea Turnu, FS=30 m. Preţ 17.000 Eur/negociabil. Tel. 0727.516.471, 0257/533243. 820458

• **Vând 3,4** ha Pecica; 9,25 ha păşune Şiria, 3,41 ha Pecica (2 tarlale), 0756.495.174. 824914

• **Vând 700** mp intravilan, Cicir, 0723.430.122. 804527

IMOBILE CHIRII

• **Închiriez garsonieră,** zona Micălaca- Voinicilor, pe termen lung. Telefon 0724.040.216. 822528

• **Închiriez (vând)** apartament 3 camere, Vlaicu. Informaţii telefon 0728.988.035. 818617

• **Închiriez apartament** 2 camere, Micălaca, zona 300, lângă Facultate, mobilat, utilat, contorizat. Telefon 0745.604.162. 794623

• **Închiriez apartament** 2 camere, mobilat, contorizat, zona 300, 0723.291.317, 0770.220.267. 819066

• **Închiriez apartament** 2 camere, Micălaca, lângă universitate, 0727.892.162. 821943

• **Închiriez apartament** 3 camere, bucătărie, 2 băi, hol mare, 2 balcoane, zona Podgoria, mobilat. Informaţii la tel. 0357/808049. 822536

• **Închiriez apartament** una cameră în Grădiste, contorizat, ocupabil imediat. Telefon 0751.402.979. 822627

• **Închiriez garsonieră** mobilată, zona A. Vlaicu, preţ 80 Euro+ garanţie. Telefon 0755.376.932, 0721.027.577. 804337

• **Închiriez garsonieră** zona Fortuna, 60 Eur. Informaţii tel. 0756.929.001. 820412

• **Dau în** chirie apartament 2 camere, zona Piaţa Mică, decomandat, mobilat, contorizat, termopane, TV, preţ 160 Euro, negociabil, termen lung. Telefon 0722.637.014. 807798

• **Dau în** chirie apartament 3 camere mobilat, Piaţa Mică, 250 Eur, 0726.289.694. 824500

• **Dau în** chirie apartament 2 camere Micălaca 300, mobilat (termotecă), 200 Eur, 0722.606.527. 824665

• **Dau în** chirie apartament 3 camere mobilat (Bank Post), 220 Eur, 0722.606.527. 824886

• **Dau în** chirie apartament 3 camere, mobilat, Intim, pentru muncitori,0722.606.527. 824930

• **Ofer pentru** închiriat apartament 2 camere mobilate şi utilate cu aparaturi electrocasnice, Aradul Nou, bloc, condiţii foarte bune, preţ 140 Euro. Telefon 0740.795.123. 821936

• **Ofer închiriere** apartament 2 camere, Vlaicu. Preţ 120 Eur, 0757.992.314. 823946

• **Ofer spre** închiriere apartament 2 camere, mobilat parţial, 120 Euro/ lună, Vlaicu. Telefon 0747.978.750. 818622

• **Ofer spre** închiriere cameră (comună) cu utilităţi, Cocorilor. Telefon 0742.301.175. 822377

• **Închiriez casă** Grădişte, preţ criză! Telefon 0745.529.503. 813277

SPAŢII COM-ARAD

• **Închiriez hale** 330- 420 mp în Parcul Industrial UTA. Telefon 0721.288.570. 822332

• **Închiriez punct** de lucru pentru coafură şi manichiură, zona Intim. Telefon 0743.062.985. 802522

• **Închiriez spaţiu** (bar), Cocorilor 10, toate utilităţile. Telefon 0742.301.175. 822393

• **Închiriez spaţiu** comercial, zona Fortuna. Telefon 0754.415.560. 790181

• **Închiriez spaţiu** comercial (cu vitrină), C- lea Timoşorii, 45 mp, 200 Eur, 0744.849.390. 819058

• **Închiriez 3** posturi coafură, 1 manichiură, zona Mioriţei, chirie 60 Euro/ lună. Telefon 0752.874.423. 822390

• **Dau în** chirie spaţiu birou în suprafaţă 48 mp, cu toate dotările. Tel. 0722.227.424. 820447

• **Închiriez- vand spaţiu** 6 încăperi, 2 băi, renovat- modern, birouri, Zona- PRIMĂRIE, 0730- 232545. 804896

SCHIMB LOCUINŢE-ARAD

• **Schimb apartament** 2 camere, cu teren în Pârneava. Telefon 0727.836.953. 818626

GARSONIERE-ARAD

• **Cumpăr garsonieră** confort I, cu plata pe loc. Ofer 14.000 Eur, 0722.606.448. 824925

AP.5 CAMERE-ARAD

• **Cumpăr apartament** 5 camere, etaj I- II, numai pe Praporgescu. Plata pe loc, 0722.606.527. 824921

TEREN-JUDEŢUL ARAD

• **Cumpăr teren** agricol cu CF (Horea, Livada, Sânleani, Semlac, Pecica, Zimand), 0722.606.448. 824928

OFERTE LOCURI DE MUNCĂ

• **Angajăm automacaragii.** Telefon 0733.325.613.

• **Angajăm brutari** cu sau fără experienţă. Telefon 0730.030.119.

• **Angajăm dispecer** transport internaţional, experienţa nu este obligatorie, 0730.060.564.

• **Angajăm muncitor** cu experienţă pentru vulcanizare. Telefon 0756.099.100, 0257/254457.

• **Angajăm persoană** pentru înmatriculări şi întreţinere parc auto. Telefon 0722.260.960.

• **Angajăm personal** pizzerie fast- food, Piaţa Mică. Informaţii 0724.402.619, 0771.347.540.

• **Angajăm spălător** camioane cu experienţă. Tel. 0722.281.014; L- V: 08- 18.

DECESE

Cu lacrimi în ochi şi profundă durere în suflet anunţăm decesul bunei şi nepreţuitei noastre soţie, mamă, bunică, soacră şi soră

DRONCA LIVIA,
la vârsta de 70 ani.

Dormi în pace suflet bun şi blând! Slujba de înmormântare va avea loc miercuri, 7 martie 2012, ora 14.00, de la capela cimitirului din Aradul Nou.

Familia îndoliată

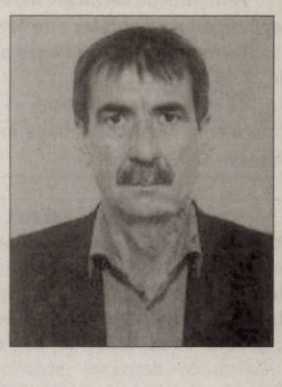

Neputincioşi în faţa destinului, cu inimile zdrobite de durere anunţăm trecerea în nefiinţă după o lungă suferinţă a celui care a fost mult iubit soţ, tată, fiu şi frate Ing.

COZMA DUMITRU GHEORGHE (MITICĂ).

Te vom păstra mereu în inimile noastre! Dumnezeu să te odihnească în pace! Înmormântarea astăzi, 7 martie 2012, ora 15:00, la cimitirul Micălaca.

Soţia Silvia, fiul Lucian, mama Milca şi sora Emilia cu familia

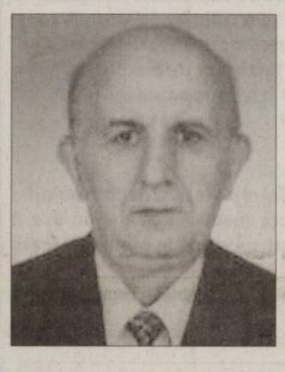

Cu multă durere în suflet anunţăm decesul celui care a fost

ALBU ION,

soţul şi tatăl nostru. Înmormântarea va avea loc astăzi, 7 martie 2012, orele 13,00 la Capela Damian a Cimitirului Eternitatea (UTA). Nu te vom uita niciodată!

Soţia Elena şi fiica Ioana

Cu adâncă durere anunţăm încetarea din viaţă a iubitei noastre mamă şi bunică

DANCI EUGENIA.

Înmormântarea va avea loc joi, 8 martie ora 14:00, la capela cimitirului Micălaca Veche.

Familia

Cu durere în suflet anunţăm decesul celei care a fost mamă, soacră şi bunică

VLĂDUŢU MARIA.

Înmormântarea are loc astăzi, 7 martie 2012, ora 13,30, de la Capela Cimitirului Micălaca.

Fiica Florica cu soţul Marcel şi nepotul Claudiu

SC GOSPODĂRIA COMUNALA SA ARAD
POMPE FUNEBRE C.A VLAICU BL U6, ZONA UTA
VINDE:
SICRIE (modele diversificate la PREŢURI FOARTE MICI, inclusiv gama lux) – respete, cruci, prosoape, batiste, colaci
Asigurăm loc în cimitirul **Pomenirea, Eternitatea, Gai.**
Efectuăm transporturi în oras şi celelalte judeţe
Servicii la cele mai bune preţuri.
Plata este posibilă şi după încasarea ajutorului de înmormântare.
Serviciu NON-STOP tel. 0747-065-788.
☎ 0257-272-660, 0747-065-788.

aradjob.ro

Cu adâncă durere în suflet anunţăm trecerea la cele veşnice după o lungă şi grea suferinţă a celei care a fost iubita noastră mamă, soţie şi fiică

Consilier juridic
MARIA ALUNARU,
născută POPA.

Înmormântarea va avea loc joi, 8 martie 2012, ora 13:00, la cimitirul Eternitatea (UTA). Dumnezeu să o odihnească în pace!

Familiile îndoliate: Alunaru, Popa şi Muntean

Cu inimile îndurerate în suflet, după o scurtă şi grea suferinţă, anunţăm trecerea în nefiinţă a celui care a fost dragul nostru soţ, tată, bunic, socru, cumnat, unchi

GEORGESCU PETRU.

Înmormântarea va avea loc în Arad, astăzi, 7 martie 2012, ora 13,00 la Cimitirul Pomenirea.

Familiile îndoliate Georgescu, Tolocică, Loşniţă

CONDOLEANŢE

Un gând de mângâiere şi compasiune prietenilor noştri Adrian şi Valentina la trecerea în nefiinţă a celei care le-a fost mamă şi soacră

DRONCA LIVIA.

Sincere condoleanţe familiei îndoliate!

Lumi, Ioana şi Dorel

Sincere condoleanţe familiei Dronca la trecerea în nefiinţă a dragei lor mame

DRONCA LIVIA.

Fam. Bucuci

Un ultim gând şi o aducere aminte eternă pentru scumpul nostru tată, socru şi bunic,

ALBU ION.

Vei rămâne veşnic în amintirea noastră!

Fiica Maria, ginerele Gabi şi nepoţii Carla şi Radu

Suntem alături de Elena, Maria şi Ioana în greaua durere pricinuită de trecerea în nefiinţă a cumnatului şi unchiului nostru

ALBU ION.

Alături de voi, cu dragoste tuşa Ica, Octi senior şi Octi Junior Frunzău

Suntem alături de colega noastră Ioana Albu în aceste momente grele, la despărţirea de tatăl său. Sincere condoleante!

Colegii de la Primăria Municipiului Arad

Suntem alături de familia Albu şi îi transmitem un gând de mângâiere, compasiune şi sincere condoleanţe la despărţirea de nepreţuitul

ALBU ION.

Dumnezeu să-l odihnească în pace!

Locatarii Bl. M 1, str. Ghiba Birta nr. 2

Un ultim omagiu la trecerea în eternitate a colegului şi prietenului nostru

ION ALBU

şi transmitem sincere condoleanţe familiei îndoliate!

Colegii şi prietenii de la BRD Sucursala Arad

Regretăm profund trecerea în nefiinţă şi despărţirea de cel ce a fost

Ing. ION ALBU,

un prieten cu deosebite calităţi umane. Dumnezeu să-l ierte! Condoleanţe familiei!

Fam. Anca Ioan Mihail

Publicitate 0257/210.775

CABINETUL INDIVIDUAL DE INSOLVENȚĂ BEJINAR COSMIN CĂLIN

Desemnat lichidator judiciar prin încheierea civilă nr. 120 pronunțată în ședința Camerei de consiliu din 23.02.2012, în dosarul nr. 948/108/2012, aflat pe rolul Tribunalului Arad, Secția Civilă, privind pe debitoarea

S.C. SERALUCEE S.R.L.

Cu sediul în Vladimirescu, Str. Libertății nr. 35 A, jud. Arad

Anunță toți creditorii

Că față de această societate a fost **deschisă procedura simplificată a insolvenței** prevăzută de Legea nr. 85/2006, prin **încheierea civilă nr. 120 / 23.02.2012.**

Potrivit prevederilor art. 62, alin. 1, lit. b din Legea nr. 85/2006, **termenul limită pentru înregistrarea creanțelor** se împlinește la data de **06.04.2012.**

Termenul de verificare a creanțelor și întocmire a tabelului preliminar al creanțelor este fixat pentru data de 13.04.2012.

Termenul de definitivare a tabelului creanțelor este fixat pe **26.04.2012**.

Vă aducem la cunoștință că nedepunerea cererii de creanță în termenul menționat atrage incidența prevederilor art. 76 din Legea nr. 85/2006.

(822578)

CABINETUL INDIVIDUAL DE INSOLVENȚĂ BEJINAR COSMIN CĂLIN

Desemnat lichidator judiciar prin încheierea civilă nr. 106 pronunțată în ședința Camerei de consiliu din 15.02.2012, în dosarul nr. 747/108/2012, aflat pe rolul Tribunalului Arad, Secția Civilă, privind pe debitoarea

S.C. ZMX ECO NATURA S.R.L.

Cu sediul în Variașu Mare, nr. 74, jud. Arad

Anunță toți creditorii

Că față de această societate a fost **deschisă procedura simplificată a insolvenței** prevăzută de Legea nr. 85/2006, prin **încheierea civilă nr. 106 / 15.02.2012.**

Potrivit prevederilor art. 62, alin. 1, lit. b din Legea nr. 85/2006, **termenul limită pentru înregistrarea creanțelor** se împlinește la data de **30.04.2012.**

Termenul de verificare a creanțelor și întocmire a tabelului preliminar al creanțelor este fixat pentru data de 28.05.2012.

Termenul de definitivare a tabelului creanțelor este fixat pe **27.06.2012**.

Vă aducem la cunoștință că nedepunerea cererii de creanță în termenul menționat atrage incidența prevederilor art. 76 din Legea nr. 85/2006.

(822625)

Consiliul Local Apateu anunță scoaterea la licitație publică în vederea concesiunii
a unui teren în suprafață de 600 mp pentru construirea unui service auto

Concedentul: PRIMĂRIA COMUNEI APATEU, Codul fiscal: 3519372, loc. Apateu, nr.364, cod poștal 317010, jud Arad, nr. , tel./fax: 0257 327 301, e-mail a persoanei de contact: marius_cst@yahoo.com.

Terenul este identificat și prin CF nr. 300111, nr. cad.300251, în suprafață de 600 mp la ieșirea înspre localitatea Satu Nou. Terenul aparține domeniul privat al comuniei Apateu și este liber de sarcini.

Documentația de atribuire poate fi obținută direct la sediul concendentului de luni-vineri, între orele 08:00 – 16:00, contact: Costea Marius Ionel, contravaloare exemplar 100 lei, solicitări de clarificări până la data de 26.03.2012.

Ofertanții trebuie să depună oferta în condițiile art.11, alin.4 din HG 168/2007.

Data limită de depunere a ofertelor: 29.03.2012, ora 9:00 la registratura primăriei în două exemplare atât plicul exterior cât și plicul interior.

Deschidere a ofertelor: 29.03.2011, ora 11:00, sala de ședințe a Consiliului Local Apateu, loc. Apateu, nr.364.

Litigiile vor fi soluționate: Tribunalul Arad, secția Contecios Administrativ, Arad, Bd. Vasile Milea, nr. 2-4, cod poștal 310131, telefon 0257 228 908, fax 0257 251 700, e-mail: rfloruti@just.ro.

Data transmiterii anunțului de licitație către instituțiile abilitate, în vederea publicării: 02.03.2012.

(822365)

Anunț

SC **H.M. Comimpex** SRL cu sediul în sat Temeșești nr. 24, com. Săvârșin, jud. Arad dorește să obțină autorizație de mediu pentru activitățile de Exploatare Forestiere, COD CAEN 0220 la Ocoalele Silvice din jud. Arad, în scop de producție, având ca principale faze ale procesului tehnologic următoarele:

- doborât
- tras apropiat
- secționat
- încărcat

Măsurile de protecție a factorilor de mediu sunt:

- apă din bidoane, nu rezultă apă uzată
- gestiunea deșeurilor
- rumegușul se împrăștie în sol
- crăcile se colectează

Substanțe periculoase: motorină

Motorina este transportată în bidoane metalice.

Observațiile publicului formulate în scris/informațiile privind potențialul impact asupra mediului se depun/pot fi consultate la sediul Agenției Mediului Arad, str. Splaiul Mureșului nr. F.N.. Telefon 0257/280331, 0257/280996 în timp de 10 zile lucrătoare după data publicării prezentului anunț.

(822329)

ANUNȚ

SC DEMECO SRL* cu sediul în localitatea Bacău,** Str. Constantin Mușat nr.3, județul BACĂU, telefon/fax: **0040/234516262, e-*mail:* demeco.collect@gmail.com, dorește să obțină autorizație de mediu pentru punctul de lucru din** Arad, str. Steagului, nr 1, judetul Arad, **unde se desfășoară activitățile:** *CAEN 3811 - Colectarea deșeurilor nepericuloase, CAEN* 3812 *Colectarea deșeurilor periculoase,CAEN* 3832 *- Recuperarea materialelor reciclabile sortate,CAEN* 4677 *- Comerț cu ridicata al deșeurilor și resturilor.* **Având ca principale faze ale procesului tehnologic următoarele:** ***Activitatea desfășurată de stația de transfer pentru deșeuri industriale prevede: transportul deșeurilor până în perimetrul stației de transfer, recepția deșeurilor, manipularea deșeurilor în perimetrul stației de transfer, descarcărea și încărcarea deșeurilor, stocarea deșeurilor și livrarea deșeurilor.

Măsurile de protecție a factorilor de mediu:

Apă: *canalizare racordată la rețeaua orașului*
Aer: *nu este cazul*
Sol: *platformă betonată*
Gestiunea deșeurilor: *pubele*

Observațiile publicului formulate în scris/informațiile privind potențialul impact asupra mediului se depun/pot fi consultate la sediul Agenției pentru Protecția Mediului Arad, Splaiul Mureșului FN, tel. 0257/280331; 0257/280996, în timp de zece zile lucrătoare după data publicării prezentului anunț.

(822515)

DECANUL Colegiului Consilierilor Juridici Arad convoacă Adunarea Generală la data de 19.03.2012, la orele 16:00, la sala de ședințe Rectoratul Universitatea „Aurel Vlaicu", str. Xenopol nr. 1 (vis-a-vis Prefectura Arad) cu următoarea ordine de zi:

1. Prezentarea Raportului comisiei de cenzori privind activitatea colegiului pe anul 2011;
2. Descărcarea de gestiune pe anul 2011;
3. Alegerea decanului;
4. Alegerea prodecanului;
5. Alegerea secretarului general;
6. Alegerea membrilor Consiliului Colegiului;
7. Aprobarea proiectului de buget pe anul 2012;
8. Diverse.

În cazul în care la data de 19.03.2012 Adunarea Generală nu va fi legal constituită, se convoacă Adunarea Generală la aceeași oră și în același loc pentru data de 02.04.2012.
Prezența la ședința Adunării generale se face pe baza legitimației de consilier juridic.

Decan,
c.j. Boit Aurelian Roland

(822612)

(819004)

BETTY ICE *Producător de înghețată*

Angajează personal pentru comercializare înghețată la gelateriile situate în Hypermarket Real Arad și Galeria Mall Arad

Se oferă salar motivant, raportat la realizări.

Persoanele interesate pot trimite C.V. la tel./fax 0230/533073, sau e-mail: ionut.ciornei@betty.ro Doar persoanele selectionate vor fi contactate telefonic.

SC DITRE INTERNATIONAL SRL

Angajeaza:

- confectionere pentru masina de cusut
- croitori in piele manual si la masina
- muncitoare si muncitori necalificati pt invatat la cusut si croi piele

Oferim: salarii atractive,bonuri de masa,transport gratuit.
Informatii la sediul firmei din Arad,Str. a-III-a, Zona Industriala Vest, Nr. 3, tel . 0257/216610 intre orele 9-14 de luni pana vineri

(781370)

SC *SYLC CON TRANS* SRL, TITULAR AL PROIECTULUI PUZ – "ZONA DE PRODUCTIE- EXPLOATARE SI PRELUCRARE DIABAZ – BATUTA II" DIN EXTRAVILANUL LOCALITATII BARZAVA, SAT BATUTA, FN, JUD. ARAD ANUNTA PUBLICUL INTERESAT ASUPRA FINALIZARII RAPORTULUI DE MEDIU SI STUDIULUI DE EVALUARE ADECVATA.

DEZBATEREA PUBLICA A RAPORTULUI DE MEDIU SI STUDIULUI DE EVALUARE ADECVATA VA AVEA LOC IN DATA DE 24.04.2012.

PREZENTAREA RAPORTULUI DE MEDIU SI STUDIULUI DE EVALUARE ADECVATA SE VA FACE INCEPAND CU ORA 14:00 LA SEDIUL PRIMARIEI BARZAVA, ADRESA: STR. PRINCIPALA NR. 314, COMUNA BARZAVA, JUD. ARAD

AUTORITATI PARTICIPANTE: CONSILIUL JUDETEAN ARAD, GARDA NATIONALA DE MEDIU ARAD, A.N. Apele Romane, S.G.A. Arad, D.R.D.P. TIMISOARA, ISU "VASILE GOLDIS" ARAD, ANIF FILIALA ARAD, AGENTIA DE PROTECTIA MEDIULUI ARAD.
DEZBATEREA ESTE DESCHISA PUBLICULUI INTERESAT.

(822410)

IN EXCLUSIVITATE! MAMA EVA CU HAR SFANT SUPRANATURAL DESCHIDE PRAVILA BISERICEASCA IMPREUNA CU PREOTUL IOAN AFLAND SOARTA,DESTINUL SI VIITORUL DVS. REZOLVA ORICE PROBLEMA 100% IN SCURT TIMP. REZOLVA URMATOARELE CAZURI: ADUCE PERSOAN IUBITA INAPOI, DESCANTA PENTRU DRAGOSTE, REUSITA IN AFACERI SI LA EXAMENE, DURERILE DE TRUP INEXPLICABILE, VICIUL ALCOOLUI SI A DROGURILOR, SCOATE ARGINTUL VIU, ALUNGA BLESTEMELE. OFERA TALISMANE PENTRU NOROC SI APARARE. MULTUMIRII: IOANA-BAIA-MARE: MARIA-ARAD: ALEXANDRU-ORADEA: VANESSA-BUCURESTI: VICTORIA-ITALIA. APELATI CU INCREDERE! TEL:0720.171.887: 0760.577.054: 0749.665.123: 0747.900.757. (822387)

S.C. TEHNODOMUS S.A., ARAD, Str. Petru Rares Nr. 28
ANGAJEAZĂ
ELECTRICIENI
Cerinte : - cu atestat ANRE Grupa 2A - 2B
Informatii telefon: 0257 276 775, fax: 0257 276 445
e-mail: office@tehnodomus.ro

(813807)

ARAD ONLINE
www.aradon.ro

- **Angajăm sudori** cu experiență pentru muncă în străinătate. Telefon 003670/ 6601310.
- **Angajăm tâmplari** cu experiență în finisaj mobilă de artă/ pulverizat) și mașiniști cu experiență. Telefon 0748.796.951. 814874
- **Angajez șofer** camion 20T cu experiență trafic internațional, 0745.144.455.
- **Angajez șofer** profesionist cu experiență pe extern. Tel. 0723.826.668.
- **Angajez șoferi** cu experiență autobasculante 40 tone. Telefon 0725.543.270. 822540
- **Angajez șoferi** profesioniști categoria C și E pentru transport intern. Tel. 0736.340.162.
- **Angajez bucătăreasă,** zona Gai. Telefon 0740.830.819.
- **Angajez muncitori** cu experiență în tâmplărie PVC, 0257/253837, 0745.610.052.
- **Angajez spălători** auto (experiență). Spălătorie mare Grădiște. Salar atractiv, 0722.279.044.
- **Firmă angajează** constructori. Cerințe: tencuieli, rigips, gresie, zidărie. Tel. 0744.534.726.
- **Firmă profesională** de curățenie angajează personal. Telefon 0257/270606. 819003
- **Hotel angajează** mecanic întreținere, ajutor bucătar cu experiență, 0257/ 229110, madalina@myphoenix.ro
- **Hotel Restaurant,** Arad- DN7 angajează personal: bucătar 1, ajutor bucătar 2, recepționere 3, ospătari (femei) 4; cameristă 2. Obligatoriu: experiență minim 3 ani. Asigurăm transport gratuit și salar atractiv. Tel. 0722.643.327.
- **Restaurant: angajăm** ajutor bucătar cu experiență și ospătară, 0726.120.260. 820682
- **S.C. angajează** persoană pentru contabilitate primară. Tel. 0730.101.320, fax: 0257/338454.
- **Societate comercială** angajează confecționere. Informații: 0257/210200; 0755.076.323.
- **Societate pază** selecționează agenți intervenție. Permis conducere, atestat pază, 0257/287792.

PRESTĂRI SERVICII

- **A A** Acord Garanție 2 ani reparații mașini spălat,0744.241.398, 0357/401569,0257/ 259146. 802426
- **A A** Acord garanție, repar mașini spălat automate, frigidere, piese originale, domiciliul clientului, 0745.395.282. 807793
- **Executăm case,** renovări, restaurări, toată gama lucrări construcții. Telefon 0726.253.830. 820409
- **Meditez matematică** I- VIII și fizică, orice nivel. Tel. 0724.258.023, 0721.395.864. 814699
- **Restituire taxă** de poluare și înmatriculare, fără plata taxei, 0746.242.961. 822386
- **Tai, toaletez** pomii din stradă sau grădină. Telefon 0727.839.898. 820406

CONSTRUCȚII

- **Vând lemne** de foc 2 metri ster, la 160 lei. Tel. 0743.899.445. 820405
- **Vând lemne** foc esență tare, tăiate, crăpate. Preț convenabil, 0721.592.572. 819052
- **Vând lemne** foc tăiate, esență tare. Telefon 0747.477.332, 0770.275.754. 813784
- **Vând lemne** foc, esență tare. Tel. 0722.643.354, 0752.661.957. 770150

AUTO ROMÂNEȘTI

- **Vând Dacia** Papuc, 2 locuri, stare bună, acoperită cu fibră, an 1997, 450 Eur, 0742.903.147. 823618
- **Vând Dacia** Papuc, 5 locuri, an 2006, unic proprietar, culoare roșie, preț 2.500 Euro/ negociabil, motor diesel 1900. Telefon 0721.367.476. 814737
- **Vând Logan** 1,4 MPI 2005, toate dotările, 3.700 Eur (schimb cu auto Diesel mai nou, ofer diferență), 0744.958.818. 820459

AUTO STRĂINE

- **Vând Hyunday** Accent 1,4 benzină, an 2009, km 21.500, impecabilă, preț 5.500 Euro. Telefon 0756.310.014. 818828
- **Vând Pugeot** Boxer Frigo, an 2007, 2.2 HDI, 6+1 viteze, 120 CP, 56.000 km, frigo și la 220V, totul original pe mașină, taxe la zi. Pot oferi factură, variante schimb, preț vânzare 12.000 Euro, negociabil. Telefon 0740.201.707. 814615
- **Vând VW** Passat (cocoșat) motor 1,9 TDI, climatronic, înmatriculat, acte la zi, 4.200 Eur, 0766.414.643. 820430

RULOTE-REMORCI

- **Vând autospecializată** Rabă Furgon, izoterm, an 1993, 16 tone. Telefon ☎ 0744.626.738. 822483

ELECTRONIC PLUS

- **Vindem electrocasnice second, frigorifice, mașini spălat haine- vase, uscătoare, aragaze gaz- electrice, televizoare, anvelope, vitrine comerciale. Reducere pentru schimb, rate. Telefon 0744.796.542.** 661233

MOBIDOM

- **Vând bibliotecă** nuc cu sculptură culoare neagră, servantă, colecție picturi, pictori consacrați, 0744.770.917. 823453
- **Vând dormitor** Ludovic al- XVI- lea, albverzui, compus din pat 200x220, 2 noptiere, dulap cu 4 uși, măsuța pe toaletă cu taburet, stare foarte bună, nefolosit, preț 1.400 Euro. Telefon 0757.653.660. 820392

PIERDERI

- **Pierdut carte** de intervenție și comunicare pentru casa de marcat Partner 500 cu seria PC 00015340 eliberate pentru I.F. Adi. Le declar nule. 823504
- **Pierdut Certificat** constatator nr. 23717/04.06.2007 emis de O.R.C. Arad pentru S.C. Auto West 2002 S.R.L. Îl declar nul. 822409
- **Pierdut poliță** asigurare nr. AP 0007370 contractant Stănuleț Adriana. O declar nulă. 822576
- **S.C. Pop** & Sebi Silvia S.R.L. pierdut Certificat constatator nr. 8416/23.02.2012 pentru sediu. Îl declar nul. 823401

PLANTE-FLORI

- **Vând baloți** de lucernă. Telefon 0743.029.943, 0749.874.824. 790303
- **Vând baloți** lucernă și baloți paie grâu. Informații Arad 0722.139.078, 0758.309.871, 0257/280667. 814883

ANIMALE-PĂSĂRI DOMESTICE

- **Vând porc** alb mare de carne, aproximativ 190 kg. Telefon 0723.419.271. 818648
- **Vând porci** la 80- 90 kg/buc. Telefon 0744.855.910. 818836
- **Vând vacă** fătată recent. Relații tel. 0751.027.736. 824116

MAȘINI,UTILAJE,INSTALAȚII

- **Vând Ifron** și Raba 8,5 tone autobasculantă. Tel. 0762.642.142, 0744.156.192. 820451
- **Vând tractor** universal 445DT, prese balotat, cositori, greble fân, Felnac, 0747.144.610. 818679

AFACERI

- **Vând afacere** la cheie, restaurant, situat central, utilat complet. Telefon 0745.233.777.
- **Vând ieftin** alimentară mică, ultracentral, afacere profitabilă, dotările toate+ marfă, 5.500 Euro. Telefon 0756.064.549, 0760.459.043.

CITAȚII

- **Se cutează** pârâtul Kiss Matei, domiciliu în Pecica str. 221, nr.8, jud.Arad să se prezinte în data de 27.03.2012 la Judecătoria Arad, ora 8:30, sala 215, dosar divorț nr. 2225/55/2012 cu Kiss Ileana. 823500

DIVERSE

- **Cumpăr argint,** nichel, cositor, cupru, alamă, inox, aluminiu, plumb, baterii, radiatoare, pene, vaci pentru tăiat, 0742.572.721. 804769
- **Cumpăr argint,** nichel, cositor, cupru, alamă, inox, aluminiu, plumb, baterii, radiatoare, pene, vaci pentru tăiat, 0748.607.706. 804776
- **Cumpăr argint,** nichel, cositor, cupru, alamă, inox, plumb, baterii, radiatoare, aluminiu, fier, pene, vaci pentru tăiat, 0748.607.706, 0742.527.721. 819064
- **Cumpăr fier,** caroserii, motoașe, cupru, alamă, radiatoare, argint, pene. Telefon 0741.435.116. 814630
- **Cumpăr mobilă** din lemn, fotolii, măsuțe, candelabre, bibelouri, tablouri și alte obiecte vechi. Telefon 0744.203.945. 804957
- **Cumpăr nichel,** argint, cositor, cupru, alamă, inox, plumb, baterii, radiatoare, aluminiu, fier, pene, vaci pentru tăiat, 0748.912.117. 819065
- **Cumpăr obiecte** vechi: monede, medalii, vederi, tablouri, argintărie, ceasuri și alte obiecte vechi. Telefon 0726.078.999. 821942
- **Cumpăr pene** vechi, noi, fier vechi, caroserii, preț convenabil. Telefon ☎ 0745.983.893. 790265
- **Cumpăr pene,** argint, radiatoare, alamă, cupru, motoraşe, caroserii, fier. Telefon 0755.513.202. 814620
- **Cumpărăm videa** 30 lei/kg, argint 2.200, freze, burghie uzate 3 lei, nichel 45, staniu 40. Telefon 0741.134.368. 804334
- **Vând cazan** încălzire centrală pe lemne 40 kw, Viadrus de fontă second, folosit, 0742.903.147. 823751
- **Vând fân** amestecat cu lucernă, baloți mari, rotunzi, preț negociabil, la cantități mari, Pâncota. Telefon 0744.190.192. 691473
- **Vând injecții** Celestone originale Australia pentru dureri coloană vertebrală, 0722.344.621. 819062
- **Vând mașină** de cusut Ileana tip comodă, 0749.197.142. 824299
- **Vând rulotă** comercială, stare foarte bună, 2.000 Eur. Tel. 0752.800.044. 820395
- **Vând tărâță** la 20 kg și la 25 kg, făină TIP 550 la 10 kg și la 50 kg la preț avantajos, Pâncota. Telefon 0744.190.192. 688953

Un gând de mângâiere, compasiune şi sincere condoleanţe. Suntem alături de colegele noastre Ioana şi Maria Albu, în aceste clipe de grea încercare şi durere, pricinuite de plecarea spre cele veşnice a tatălui drag. Dumnezeu să-i dea odihnă veşnică!

Colectivul Direcţiei Venituri

Împărtăşim durerea şi transmitem întreaga noastră compasiune colegelor noastre, Ioana şi Maria Albu, pricinuită de pierderea tatălui. Sincere condoleanţe!

Colectivul Serviciului Juridic, Contestaţii

Cu adâncă durere în suflet, trişti şi înlăcrimaţi ne despărţim de cel care a fost nepotul nostru drag

ing. COZMA DUMITRU GHEORGHE.

Bunul Dumnezeu să-l odihnească în pace!

Îl vom plânge mereu,
unchiul Mureşan Ioan cu soţia Elena

Cuvintele sunt prea sărace pentru a exprima durerea din sufletul nostru acum când ne despărţim de verişorul nostru drag

ing. COZMA DUMITRU GHEORGHE.

Vei rămâne veşnic în amintirea noastră!

Verişorii Mureşan Călin şi Mureşan Cristian
cu familiile

Suntem alături de familia îndoliată Cozma. Sincere condoleanţe!

Familia Cornel Ardeleanu - Vaida

Împărtăşim durerea fam. Cozma pricinuită de pierderea celui ce a fost

ing. COZMA DUMITRU (MITICĂ)

şi transmitem sincere condoleanţe. Dumnezeu să-l odihnească în pace!

Mazi şi Carmen

Rămas bun de la draga noastră prietenă şi verişoară

MIMI ALUNARU

şi suntem alături de familia îndoliată.

Fam. Ciortea Liviu

Avocaţii din Baroul Arad sunt alături de familiile avocat dr. Alunaru Cristian şi judecător Alunaru Cristian Claudiu în marea durere pricinuită de trecerea în veşnicie a celei care a fost

avocat

ALUNARU MARIA

şi transmit sincere condoleanţe!

Un pios omagiu colegei şi prietenei noastre

consilier juridic ALUNARU MARIA,

om şi profesionist de excepţie. Sincere condoleanţe familiei îndoliate!

Promoţia 1978 a Facultăţii de Drept,
Universitatea Babeş Bolyai Cluj

Ne despărţim cu regret de draga noastră colegă şi prietenă

MIMI ALUNARU,

păstrându-i o inconfundabilă amintire. Sincere condoleanţe familiei îndoliate!

Suzi şi Nelu Cionca

Cu tristeţe în suflete ne luăm rămas bun de la cea care a fost

Consilier juridic

MARIA ALUNARU,

om de înaltă ţinută morală, profesionistă desăvârşită şi prietenă dragă. Dumnezeu s-o odihnească!

Conducerea S.C. C.T.P. Arad

O inimă a încetat să mai bată, un suflet nobil s-a ridicat la cer şi pleacă departe, dar mai aproape de Dumnezeu. În loc să-ţi spunem La mulţi ani! rugăm pe Bunul Dumnezeu să te aibă în pază draga noastră colegă. Un omagiu, o lacrimă şi o floare pentru cea care a fost şi va rămâne veşnic în amintirea noastră

ALUNARU MARIA
- şef Oficiu Juridic.

Colegii din cadrul
Companiei de Transport Public Arad

Un ultim omagiu pentru cea cara a fost

Cons. juridic MARIA ALUNARU.

Sincere condoleanţe familiei îndoliate!

A.G.A şi Consiliul de Administraţie
al SC C.T.P. Arad

Consiliul Colegiului Consilierilor Juridici Arad este alături de familia Alunaru, în greaua pierdere suferită, prin plecarea dintre noi a celei care a fost colega noastră

MARIA ALUNARU.

Sincere condoleanţe!

În asemenea momente cuvintele sunt neputincioase şi nu pot aduce alinarea. Împărtăşim cu voi durerea care v-a lovit odată cu dispariţia celei dragi. Mângâiere sufletească pentru voi cei rămaşi îndureraţi şi odihnă pentru sufletul dragei voastre şi a noastre

MIMI ALUNARU.

Paula şi Radu Torsin

Cu nespusă durere în suflet ne luăm rămas bun de la cea care a fost

Cons. juridic MARIA ALUNARU.

Sincere condoleanţe familiei îndoliate!

Mariana, Bogdan şi Sorin Birău

Cu profundă tristeţe anunţăm încetarea din viaţă a celei care a fost mamă, soacră şi bunică,

VLĂDUŢU MARIA.

Fiul Ionuţ cu soţia Carmen şi
nepoatele Raluca şi Ioana cu familiile

Cu adâncă tristeţe în suflet anunţăm dispariţia după o lungă suferinţă a celei care a fost bunică

VLĂDUŢU MARIA.

Nepoata Claudia cu soţul Nicu şi fiul Alexandru

SC OSIRIS M.B. ARAD
SERVICII FUNERARE COMPLETE
vă oferă
NON STOP
• sicrie complet echipate la preţuri mici şi negociabile; • toată gama de servicii funerare; • transport intern şi internaţional; • loc de veci în cimitir • ofertă sicriu echipat complet 480 lei; • gratuit 30 colaci şi 30 lumânări
ARAD, str. Elena Ghiba Birta, nr.12A
Tel: 0740 033 353; 0753 533 332
(749232)

Cu durere în suflet mă despart de prietena mea

MARCU DANA - GABRIELA.

Dumnezeu s-o odihnească în pace!

Cristina Ciur

Împărtăşim durerea colegei noastre Elena Petescu pricinuită de trecerea în nefiinţă a

prof. DORU PETESCU,

soţul ei şi dascălul nostru. Dumnezeu să-l odihnească!

Colegii promoţiei 1969, Liceul Pecica

Suntem alături de colegul nostru Ovidiu Hara în dureroasa încercare la trecerea în nefiinţă a bunicii.

Colectivul A.J.P.I.S. Arad

Suntem alaturi de prietenii nostri Ovidiu si Petronela, in grelele momente pricinuite de decesul tatalui Alexandru Popa Matei. Dumnezeu sa il odihneasca in pace .

Dr. Adriana Micu si Fam. Mitariu

Mulţumim din suflet rudelor, prietenilor, vecinilor, la toţi cunoscuţii care prin prezentă, flori şi condoleanţe ne-au alinat durerea la plecarea în eternitate a celei care a fost draga noastră

LIVIA HORGA.

Familia

COMEMORĂRI

S-au scurs 3 ani de lacrimi, dor şi durere de când am pierdut ce-am avut mai drag şi scump în lumea asta, pe puiuţul meu

SILVIU.

Dumnezeu să-l ierte şi să-l odihnească!

Bunica Olimpia care se roagă zi-noapte
pentru sufleţelul lui

O lacrimă pe mormântul celei care a fost

BĂRBUŞ ELENA

care ne-a părăsit de 5 ani. vei rămâne veşnic în inimile noastre!

Fiica Doina şi fiul Cornel
cu familiile

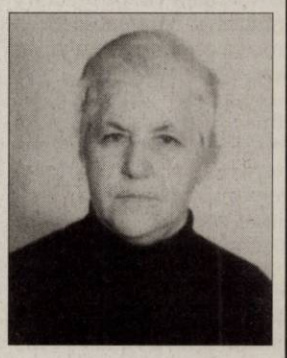

Cu multă durere şi tristeţe amintim că se împlinesc 15 ani de la despărţirea de dragul nostru fiu,

profesor BERINDEI OVIDIU,
din Lipova.

Veşnic nemângâiaţi, părinţii

Cu durere în suflet anunţăm că în data de 8 martie 2012, ora 11.00, va avea loc la Biserica UTA, slujba de pomenire a celei care a fost

SAVA IULIANA.

Fiica Marioara

Pios omagiu şi vie amintire la împlinirea a 21 ani de la decesul

LETIŢIEI PANAITESCU (MILANCOVICI).

Familia

Anunţurile de deces se publică GRATUIT!

Mii de persoane, evacuate în Australia

Râul Murrumbidgee ar putea atinge un nivel record care nu a mai fost atins din 1844.

Nevoiţi să îşi părăsească casele FOTO: EPA

SYDNEY. Peste 8.000 de locuinţe dintr-un oraş din sud-estul Australiei au fost evacuate ieri, autorităţile temându-se de ruperea unui dig care reţine apele unui râu din apropiere, relatează AFP. Autorităţile au ordonat evacuarea a 8.800 de persoane din oraşul Wagga Wagga şi împrejurimi, în New South Wales, unde nivelul râului Murrumbidgee ar urma să ajungă la 10,6 metri în cursul serii, peste nivelul maxim pe care îl poate suporta digul. „Am avut inundaţii în New South Wales, Queensland (nord-est) şi statul Victoria (sud-est)", a declarat premierul Julia Gillard. „Pentru aceste persoane din Wagga în special, este o perioadă foarte stresantă". Potrivit lui Andrew Richards, purtătorul de cuvânt al serviciilor de urgenţă din New South Wales, „există un risc semnificativ ca râul să se reverse sau ca digul să cedeze". Poliţia le-a cerut locuitorilor din centrul oraşului să îşi părăsească locuinţele dacă nu au făcut deja acest lucru, până când nivelul apelor va scădea.

Dacă va continua să se umfle, râul Murrumbidgee ar putea atinge un nivel record care nu a mai fost atins din 1844, potrivit autorităţilor.

În statul New South Wales, 13.000 de persoane au primit ordine de evacuare. Regiunile agricole din statul Victoria şi Queensland sunt şi ele afectate de inundaţii. Aceste inundaţii, care au devastat o zonă cât Franţa şi Germania împreună, au fost puse pe seama fenomenului climatic La Nina. **SURSA: MEDIAFAX**

IUBIRE
Puiul de girafă se plimbă cu mama Ashanti în ţarcul din grădina zoologică din Leipzig, Germany FOTO: EPA

Campioană pe Twitter

Lady Gaga FOTO: FAN

WASHINGTON. Cântăreaţa americană de muzică pop Lady Gaga a devenit în weekendul ce tocmai s-a încheiat prima persoană cu peste 20 de milioane de abonaţi la contul său de Twitter, scrie AFP. „Monstruleţul" (după cum îi place divei să îşi alinte fanii) cu numărul 20 de milioane s-a înscris în timpul weekend-ului. Luni, artista avea deja 20,12 milioane de abonaţi la contul său @ladygaga. Lady Gaga a devenit celebră graţie unor piese precum „Bad Romance" şi „Poker Face", dar şi cu ajutorul unui marketing agresiv şi provocărilor - în special vestimentare. În mai puţin de trei ani de carieră, Lady Gaga a câştigat numeroase premii, printre care cinci Grammy (din 12 nominalizări), a stabilit două recorduri mondiale şi a înregistrat vânzări de peste 23 de milioane de exemplare din albume şi 64 de milioane din single-uri. Potrivit France Presse, Justin Bieber se clasează pe poziţia secundă, cu 18,11 milioane de abonaţi. Bieber este urmat de Katy Perry (15,75 milioane) şi Shakira (14,56 milioane).

SURSA: AGERPRES

www.aradon.ro
Mai multe poze cu Claudia

CLAUDIA
Este născută în zodia gemenilor, îi place să pozeze şi să danseze.

Kidman în loc de Rachel Weisz

LOS ANGELES. Actriţa Nicole Kidman a înlocuit-o pe Rachel Weisz în noul film „The Railway Man", după ce actriţa britanică a renunţat la acest proiect, conform site-ului Variety.com.

Frumoasa Rachel Weisz urma să joace rolul soţiei lui Colin Firth într-o nouă dramă despre un prizonier de război care se reîntâlneşte cu unul dintre gardienii săi japonezi, 30 de ani mai târziu.

Actriţa britanică era însă ocupată, trebuind să filmeze câteva scene în plus la noul film din seria de spionaj „The Bourne Legacy", condiţii în care producătorii au optat penntru Nicole Kidman.

Filmările la producţia „The Railway Man" vor începe peste câteva luni în Scoţia şi vor continua în Australia. Filmul va fi lansat în 2013.

SURSA: AGERPRES

Nicole Kidman FOTO: EPA

Show pe patru roţi la Geneva

Salonul Auto arată situaţia solidă a unor companii în Europa, dar şi problemele altora.

Salonul de la Geneva, o expoziţie auto de anvergură FOTO: EPA

GENEVA/LONDRA. Situaţia diferită a constructorilor auto în Europa este evidentă la Salonul de la Geneva, angajamentul Nissan privind producţia în Marea Britanie şi estimările solide de vânzări ale Volkswagen şi BMW contrastând cu discountul mare al unei emisiuni de acţiuni anunţate de Peugeot, scrie Reuters. Grupul auto japonez Nissan a anunţat marţi, în prima zi a salonului, că va investi 200 de milioane de dolari pentru a produce de la mijlocul anlui următor modelul Invitation, din clasa subcompactă, în Marea Britanie. La fabrica Nissan din Sunderland numărul angajaţilor va creşte cu 600, la 6.000. Producerea modelului în Marea Britanie, susţinută de un împrumut de 15 milioane de dolari de la guvernul britanic, va crea circa 2.000 de locuri de muncă la Nissan şi furnizori.

Grupul german Volkswagen se află într-o cursă de urmărire a Toyota, cel mai mare producător la nivel mondial. BMW se aşteaptă, de asemenea, la creşterea vânzărilor după ce acestea au urcat cu 14% în februarie. Producătorul german dispune de o gamă de modele lansate recent, iar creşterea din India şi China compensează piaţa mai slabă din Europa.

Divizia de lux a Volkswagen, Audi, anticipează în acest an o creştere de peste 4%, ritmul estimat al pieţei globale, a afirmat directorul de vânzări, Peter Schwarzenbauer.

PSA Peugeot Citroen a arătat, însă, o altă faţă a sectorului auto, notează Reuters. Grupul francez, al doilea mare constructor auto din Europa, vrea să atragă finanţare de 1 miliard de euro printr-o emisiune de acţiuni efectuată la un preţ cu 42% sub cotaţia bursieră de luni.

Dacia a prezentat marţi la Salonul Auto de la Geneva în premieră mondială monovolumul Lodgy, care poate fi comandat începând de miercuri, 7 martie, de clienţii din România, la preţuri pornind de la 9.500 euro cu TVA.

Lodgy, primul model Dacia produs în afara României, a fost prezentat de directorul operaţional executiv al Renault, Carlos Tavares, acompaniat de o trupă de muzicieni.

Dacia prezintă de asemenea marţi la Geneva noi variante ale modelelor Sandero şi Duster, denumite Stepway 2, respectiv Delsey (serie limitată pentru modelul SUV), potrivit unui comunicat transmis de companie cu ocazia evenimentului.

SURSA: MEDIAFAX

Un artist plastic indian pictează cu limba

NEW DELHI. Un artist indian are o manieră proprie de a picta pe pânză: el nu foloseşte pensulă, ci pictează cu limba, relatează 7sur7.be.

Ani K este foarte cunoscut în oraşul lui natal, Kerala (India). Este profesor de desen şi a inventat un nou mod de a picta tablouri. După ce a încercat să picteze cu nasul, şi-a dat seama că alt artist o făcea deja, aşa că s-a hotărât să fie original pictând cu limba.

Însă această practică nu este deloc lipsită de pericole. Dacă Ani K a reuşit ceea ce şi-a dorit - să se vorbească de el -, el are un gust amar de la primele picturi realizate cu limba. Bărbatul a avut mari dureri de cap, greţuri şi probleme articulare, dar nimic nu l-a împiedicat să continue.

Astăzi, efectele secundare sunt mai slabe, iar artistul poate picta un tablou în doar trei zile. Ani K preferă să picteze figuri celebre indiene, printre care Mahatma Gandhi sau Rabindranath Tagore.

SURSA: AGERPRES

Îngheţata duce la dependenţă

NEW YORK. O echipă de cercetători americani din Oregon arată că îngheţata poate provoca o puternică dependenţă, ca şi drogurile. Oamenii de ştiinţă au ajuns la concluzia, după ce au efectuat IRM-uri (imagistică prin rezonanţă magnetică) persoanelor care mănâncă îngheţată, că pofta lor este „asemănătoare" cu cea a toxicomanilor. Studiul specialiştilor, publicat în American Journal of Clinical Nutrition, arată că acest aliment dulce şi rece este perceput „de creier ca o recompensă". Dr Kyle Burger consideră că un consum excesiv de îngheţată, bogată în zaharuri şi materii grase, poate crea aceeaşi senzaţie de lipsă şi dependenţă ca şi cea resimţită în cazul drogurilor.

SURSA: AGERPRES

Recompensa rece FOTO: EPA

FONDAT 1989, APARE LA ARAD, TEL. 0257/281.802, E-MAIL: REDACTIA.JURNALARADEAN@INFORMMEDIA.RO; PUBLICITATE.JURNALARADEAN@INFORMMEDIA.RO

Dr. Domşa, despre facilităţile acordate de CAS datornicilor
PAGINA 5

JURNAL ARĂDEAN

Cum poţi preveni căderea părului
PAGINA 11

JOI
8 MARTIE 2012
ANUL XXIV, NR. 6524
16 PAGINI - 1,2 LEI

7°
Temperaturile se vor situa între -2 şi 7 grade. Vântul va sufla cu 8 km/h.

DIMINEAŢA AMIAZA SEARA

Autostrada umflă bugetul

500.000 de euro vor merge la Primărie, care a câştigat lupta cu pecicanii ce revendicau teren pe autostradă.

ARAD. Prima rectificare bugetară în plus, la doar o lună de la votarea bugetului. Nici suma nu este de neglijat: 500.000 euro, bani care vor merge pe întreţinerea drumurilor din municipiu. Vestea a fost făcută publică de primarul Aradului, Gheorghe Falcă, ieri. Acesta a precizat că suma de bani inclusă în buget vine ca urmare a câştigării procesului pe care Municipalitatea l-a avut cu cei care revendicau teren pe autostrada Arad-Timişoara.

Justiţia a decis că suprafaţa pe care acum se află autostrada este a Primăriei Arad, aşa că banii blocaţi în cont pentru despăgubirea proprietarilor expropriaţi ai acestor terenuri (aflate în litigiu de ani buni) vor fi dirijaţi spre instituţia publică. Istoria luptei dintre Primărie şi posesorii unor drepturi conferite în baza legii fondului funciar de fosta administraţie a Aradului a fost chiar şi subiect de acuze în campania electorală în 2004. Cam tot de atunci datează procesul dintre primărie şi cei cinci pecicani care au revendicat teren în Pecica, erau la un pas să-l primească pe cel al Staţiunii de cercetare bovine, din Arad, şi, pentru că acesta nu era de dat, au solicitat teren pe... viitorul traseu al autostrăzii.

Procesul, finalizat acum, potrivit informaţiilor primite de la reprezentanţii Primăriei Arad, prin sentinţă definitivă şi irevocabilă dată de Tribunalul Arad, datează din 2005. Suprafaţa pentru care Primăria s-a luptat în justiţie cu cei cinci proprietari şi pentru care primeşte acum despăgubiri pentru expropriere este de 18 hectare de teren, situate în zona Zădăreni. **JA- A.B.D.**

Nu vor exploatări miniere

Autorităţile locale şi cetăţenii din nord-estul oraşului elen Alexandroupolis au protestat împotriva iniţiativei unei companii canadiene de a dezvolta o reţea de exploatări miniere aurifere. Autorităţile locale afirmă că în urma activităţii de minerit vor rezulta tone de deşeuri de cianură care vor cauza deşertificarea agriculturii şi distrugerea vieţii marine. FOTO: EPA

Gheorghe Falcă FOTO: JA

Primăria vrea banii elveţienilor

ARAD. Primăria Arad a fost selectată, alături de municipalităţile din Cluj, Suceava şi Braşov, să se lupte pentru a-şi împărţi banii puşi la dispoziţie de elveţieni, mai exact de un program de cooperare elveţiano-român pentru îmbunătăţirea mediului înconjurător. /P.3

Gata de concurs FOTO:FAN

Vine titularizarea în şcolile arădene

ARAD. Cine vrea să îşi schimbe locul de muncă sau cine vrea să intre în sistemul de învăţământ preuniversitar trebuie să se prezinte la examenul organizat la nivelul şcolilor sau al consorţiilor. Chiar dacă au fost titulari ai sistemului intră în concurs. /P.7

Dorel Căprar FOTO: JA

„S-a dovedit că existau resurse"

ARAD. Cu Dorel Căprar, liderul PSD Arad, în dialog despre pomenile electorale, despre ulciorul ofertelor care nu ar trebui să meargă de multe ori la apă, despre de cine vor arădenii să scape şi despre protestul parlamentar. /P.5

Proxenet arădean, urmărit în Franţa

ARAD. Un bărbat din Pilu este căutat de autorităţile franceze pentru proxenetism şi trafic de persoane. A fost prins pe raza judeţului Arad, iar, acum, arădeanul va fi extrădat în Franţa unde va fi judecat. /P.7

TVA de milioane FOTO: FAN

Evaziune cu transporturi

ARAD. O societate arădeană ce activează în domeniul transporturilor de mărfuri a fraudat bugetul statului cu peste 2,4 milioane lei, iar inspectorii fiscali au solicitat chiar şi constituirea unui dosar penal. /P.4

Au redus numărul concedierilor din CET

Sindicatele au reuşit să îi înduplece pe cei din Consiliul de Administraţie al CET Hidrocarburi să dea doar 65 de oameni afară.

ARAD. Sindicatul Cartel Alfa Arad, cel care negociază cu reprezentanţii conducerii CET Hidrocarburi programul de disponibilizare, a câştigat o mică bătălie. Deşi, iniţial, s-a preconizat faptul că 80 de persoane vor fi date afară, sindicaliştii au reuşi să reducă acest număr la 65. „Am analizat situaţia şi am ajuns la concluzia că nu se justifica nicicum concedierea unui număr de 80 de persoane. Până la urmă, reprezentanţii CET au înţeles acest lucru, iar numărul celor care urmează să fie disponibilizaţi a fost stabilit la 65", ne anunţă Ilie Don, liderul sindical al Cartel Alfa Arad.

Chiar dacă au repurtat o victorie, sindicaliştii nu renunţă şi la alte solicitări. „Vizăm măsuri de protecţie socială pentru angajaţii care urmează să fie daţi afară. Facem tot posibilul pentru a obţine salarii compensatorii pentru cei care sunt vizaţi de disponibilizări", a mai precizat Ilie Don. Aceste solicitări vor fi, însă, obiectul unei noi runde de negocieri care urmează să fie purtate între cele două părţi, respectiv între sindicate şi conducerea CET Hidrocarburi. **JA-A.G.**

„Şi-au dat mâna" FOTO: L.S.

Acuze dure la adresa lui Mitică

ARAD. Suporterii UTA-ei şi ai lui „Poli" au anunţat, aseară, că Dumitru Dragomir este singurul vinovat pentru că meciul amical dintre cele două echipe nu a mai avut loc. În plus, preşedintele LPF a fost numit puşcăriaş. /P.9

Concert

Filarmonica de Stat Arad prezintă astăzi, de Ziua Femeii, un concert cu lucrări de o intensitate afectivă aparte. Invitat special, pe scena Palatului Cultural, va fi violonistul Gabriel Croitoru, cu celebra vioară care i-a aparţinut lui George Enescu. Gabriel Croitoru este laureat al mai multor concursuri internaţionale, solistul susţinând peste 500 de concerte alături de renumite ansambluri simfonice din lume. /P.8

FOTO: FAN

Putere

Topul celor mai puternice femei din lume-ntreagă.

	locul
Michelle Obama	1
Angela Merkel	4
Lady Gaga	7
Oprah Winfrey	3
Hillary Clinton	5
Gail Kelly	8

sursa: Forbes

Grafica: Jurnal arădean

9 771222 594042 12049

Remember: 8 martie

1917 A murit Ferdinand von Zeppelin, german, constructorul dirijabilului (n. 1838)

1935 S-a născut Radu Ciobanu, scriitor român

1936 S-a născut Gina Patrichi, actriţă românca (d. 1994)

1942 A murit José Raúl Capablanca, jucător cubanez de şah (n. 1888)

1946 S-a născut Randy Meisner, muzician american (The Eagles)

1950 Uniunea Sovietică susţine că deţine bomba atomică

1959 S-a născut actorul Aidan Quinn

1957 S-a născut actriţa Cynthia Rothrock

1957 Egiptul redeschide Canalul Suez

Andrea Parker FOTO: FAN

1961 A murit Gala Galaction, scriitor teolog român (n. 1879)

1969 S-a născut actriţa Andrea Parker

1972 S-a născut actriţa Alexandra Davies

1977 S-a născut actorul James Van Der Beek

Au plecat dintre noi

Pop Ana (1922), Tomuţa Floare (1938), Vorindan Maria Olimpia (1938), Felnecan Dimitrie Remus (1939).

Pieţe şi târguri

Astăzi este zi de piaţă agroalimentară la Curtici, Sebiş, Bata, Cermei, Zădăreni, Ghioroc, Săvârşin, Secusigiu, Săntana, Târnova, Zăbrani, Zerind. **Tot astăzi au loc târguri săptămânale la** Curtici, Sebiş, Cermei, Săvârşin, Secusigiu, Zerind.

Mâine, vineri, se desfăşoară târguri săptămânale la Ineu, Şepreuş, Şimand.

Telefoane utile

☎ INFORMATII TELEFONICE: 118.932; ☎ROBOT: 1958; ☎APEL UNIC DE URGENTA (SALVARE, POLITIE, Pompieri): 112; ☎PRIMARIA MUNICIPIULUI ARAD: Program de relatii cu publicul (camera 5) luni-vineri între orele 8-20. Tel.: 0257/284.744; tel. centrala: 0257/281.850; ☎S.C. E.ON GAZ ROMÂNIA - Sucursala Arad - Dispecerat si interventie telefon:0357/403.321; ☎DERANJAMENTE CURENT ELECTRIC: 0257/929; ☎INFORMATII CFR: 0257/231.777;

Sudoku

REGULI: În fiecare bloc sunt câteva cifre între 1 şi 9, stabilite dinainte. Acestea trebuie completate cu cifrele lipsă, în aşa fel încât fiecare număr să figureze o singură dată. De asemenea, cifrele de la 1 la 9 trebuie să figureze o singură dată atât pe rândurile orizontale cât şi pe coloanele verticale ale celor nouă blocuri luate împreună.

ÎNCEPĂTORI

6	3			1			8	9
9	5		3		8		1	4
		7	2		9	6		
	2	1	6		4	8	7	
7				5				1
	4	8	7		1	9	3	
		3	9		2	5		
8	9		1		5	3	4	2
2	7			3			9	8

AVANSAŢI

	8			2			1	
	1	5	4		8	6	9	
4		6				3		7
			8	5	2			
	4			3			2	
			9	4	7			
6		2				8		1
	5	7	2		3	9	4	
	9			6			7	

Soluţiile jocurilor din numărul precedent:

ÎNCEPĂTORI

6	3	4	5	1	7	2	8	9
9	5	2	3	6	8	7	1	4
1	8	7	2	4	9	6	5	3
3	2	1	6	9	4	8	7	5
7	6	9	8	5	3	4	2	1
5	4	8	7	2	1	9	3	6
4	1	3	9	8	2	5	6	7
8	9	6	1	7	5	3	4	2
2	7	5	4	3	6	1	9	8

AVANSAŢI

3	1	8	9	2	5	7	6	4
7	9	4	6	3	1	2	5	8
2	5	6	8	7	4	9	3	1
9	8	1	2	6	7	5	4	3
6	2	5	3	4	9	8	1	7
4	3	7	5	1	8	6	2	9
5	7	3	1	8	6	4	9	2
1	4	9	7	5	2	3	8	6
8	6	2	4	9	3	1	7	5

UNDE MERGEM în Arad

Cinema

CINEMATOGRAFUL „DACIA"

- **Minciuni adevărate** (Franţa), orele 16; 18; 20

CINEMA CITY ATRIUM

- **Alvin şi veveriţele 3,** ora 13:40
- **Artistul,** orele 13:10, 15:15, 19:20, 21:30
- **Avem un zoo!,** ora 15:00
- **Bel Ami,** orele 14:00, 16:20, 18:30, 20:40
- **Călătoria 2: Insula misterioasă 3D,** orele 13:50, 15:50, 17:20
- **Calul de luptă,** ora 16:30
- **Casa conspirativă,** orele 17:30, 19:50, 22:10
- **Cronici,** orele 18:00, 20:00, 21:50
- **Diavolul din tine,** orele 13:00, 14:50, 16:40, 18:40, 20:30, 22:20
- **Face toţi banii,** orele 16:50, 19:00
- **Ghost Rider: Demonul răzbunării 3D,** orele 14:10, 16:10, 18:10, 20:10, 22:10
- **Jack şi Jill,** ora 21:20
- **Jurământul,** orele 15:30, 17:50, 20:20, 22:30
- **O săptămână cu Marilyn,** ora 14:30
- **Păpuşile Muppets,** ora 14:40
- **Să fie război!,** orele 17:10, 19:10
- **Star Wars: Episodul 1 Ameninţarea fantomei 3D,** ora 14:30
- **The Grey: La limita supravieţuirii,** orele 19:40, 22:00
- **Ultimul corupt din România,** ora 21:10

Concerte

Concert simfonic. Dirijor: Dorin Frandeş; Solist: Gabriel Croitoru; În program: Eduard Lalo – Simfonia spaniolă pentru vioară şi orchestră op.21; Georges Bizet – Carmen, Suitele I şi II (joi, 8 martie, ora 19, la palatul Cultural)

Teatre

TEATRUL CLASIC „IOAN SLAVICI"

- **„Dorothy şi umbra ei în ţara lui Oz"** – PREMIERA. Adaptare după L. Frank Baum. Spectacol pentru copii. Regia – Simona Vintilă; Decorul – Onisim Colta; Costumele – Indre Colta; Compozitor – Alex Halka (sâmbătă, 10 martie, ora 17, sala mare)
- **„Ursul",** după A. P. Cehov. Regia – Florin Covalciuc; Decorul – Laurian Popa; Costumele – Diana Serghiuţă (duminică, 11 martie, ora 19, sala Studio)

TEATRUL DE MARIONETE

- **„Jocuri magice"** (duminică, 11 martie, ora 11)

Sănătate

- **NOUĂ Policlinica Dr.Turcin,** Str. Eftimie Murgu nr. 67, pune la dispoziţia dvs. Serviciul de cardiologie dotat cu aparatură de ultimă generaţie, consultaţii în contract cu CSAS, EKG computerizat, ecografie cardiacă la cele mai avantajoase preţuri; de dermatologie, oftalmologie şi ORL.

Tel:0257/285510, www.policlinica-turcin.ro

Horoscop

BERBECUL (III.21.-IV.20.)
Se pare că sunteţi nemulţumit din cauză că s-a amânat o călătorie în interes de serviciu. Tot răul e spre bine, astăzi nu sunt recomandate călătoriile lungi.

TAURUL (IV.21.-V.20.)
Schimbările pe care le iniţiaţi în cămin sunt apreciate de membrii familiei, dar vă sfătuim să ţineţi cont şi de părerile partenerului de viaţă. Să nu începeţi mai multe activităţi în acelaşi timp!

GEMENII (V.21.-VI.21.)
Începeţi ziua hotărât să finalizaţi o lucrare începută mai demult în casă. O femeie mai în vârstă din familie vă ajută financiar, dar încearcă să-şi impună punctul de vedere.

RACUL (VI.22.-VII.22.)
Deşi aveţi multe probleme de rezolvat, vă sfătuim să vă menajaţi sănătatea şi să acordaţi mai mult timp odihnei. Reuşiţi să faceţi schimbări importante în cămin, care contribuie la îmbunătăţirea relaţiilor cu partenerul de viaţă.

LEUL (VII.23.-VIII.23.)
Vă puteţi ocupa de problemele financiare nerezolvate. Dacă vi se propune o colaborare, ar fi bine să o acceptaţi, pentru că vă determină o schimbare în bine în viaţa dumneavoastră.

FECIOARA (VIII.24.-IX.23.)
Sunteţi nevoit să faceţi cheltuieli neprevăzute. S-ar putea să vă schimbaţi programul în ultimul moment, pentru a vă ocupa de o problemă urgentă.

BALANŢA (IX.24.-X.23.)
Este momentul să vă concentraţi atenţia asupra problemelor din cămin. Vă puteţi baza pe intuiţie, dar vă sfătuim să ţineţi cont şi de părerile partenerului de viaţă.

SCORPIONUL (X.24.-XI.22.)
Astăzi puteţi rezolva o problemă financiară care vă frământă de mai mult timp. În prima parte a zilei, este posibil să vi se propună o afacere care v-ar putea redresa bugetul.

SĂGETĂTORUL (XI.23.-XII.21.)
Aveţi ocazia să puneţi în practică planurile în legătură cu o afacere rentabilă. Relaţiile de prietenie au o evoluţie bună, însă dorinţa dumneavoastră de independenţă ar putea genera tensiuni.

CAPRICORNUL (XII.22.-I.20.)
Aveţi ocazia să puneţi în practică planurile în legătură cu o afacere rentabilă. Relaţiile de prietenie au o evoluţie bună, însă dorinţa dumneavoastră de independenţă ar putea genera tensiuni.

VĂRSĂTORUL (I.21.-II.20.)
Sunteţi în formă şi este momentul să demaraţi noi activităţi şi să vă faceţi planuri de viitor pentru cămin. Partenerul de viaţă şi prietenii vă încurajează şi vă ajută.

PEŞTII (II.21.-III.20.)
Astăzi vă bucuraţi de o creativitate deosebită, care vă poate ajuta mult la rezolvarea problemelor profesionale. Ar fi bine să ţineţi cont de sfaturile unei rude.

„Jurnal arădean" vă ascultă

Între orele 11-13, la telefonul 0257-280943, redactorul nostru vă stă la dispoziţie.

ARAD. K.I., din municipiul Arad, care locuieşte în zona fostei fabrici Tricoul Roşu, ne-a contactat la redacţie în două probleme. Acesta a întrebat dacă se va scumpi căldura şi ce se întâmplă, în condiţiile în care mai multe apartamente din bloc nu au plătit contravaloarea agentului termic întreaga iarnă, iar toate apartamentele primesc căldură la comun, nu pe repartitoare. De la CET am aflat că preţul gigacaloriei va rămâne acelaşi, neluându-se în discuţie o majorare a preţului căldurii. În ceea ce priveşte neplata facturii, situaţia este mai delicată. Dacă centrala de termoficare nu încasează banii pentru căldura furnizată, nu se ţine cont de apartament în parte, ci de întregul bloc. Teoretic, facturile neplătite se sancţionează cu întreruperea livrării agentului termic, mai precis se taie căldura de la bloc. În schimb, dacă administraţia blocului are fondurile necesare pentru a acoperi valoarea facturilor de încălzire din alte surse, cum ar fi fondurile comune, iar aceste facturi sunt plătite către CET, nu se sistează livrarea agentului termic. **JA-A.G.**

Curs valutar

DENUMIREA VALUTEI	BNR	BCR		BRD		Intesa Sanpaolo Bank		Banca Românească		MKB Nextbank		Alpha Bank		Casa de schimb LUXOR	
		C	V	C	V	C	V	C	V	C	V	C	V	C	V
Euro	4,35	4,29	4,40	4,28	4,43	4,31	4,38	4,32	4,37	4,31	4,40	4,29	4,43	4,33	4,36
Dolar SUA	3,31	3,24	3,38	3,24	3,38	3,285	3,35	3,27	3,33	3,25	3,37	3,22	3,41	3,24	3,28
Forint	0,147	0,0142	0,0153	0,0137	0,0154	0,0145	0,0155	-	-	0,0143	0,0157	-	-	0,0149	0,0152
Gram aur	179														

Vremea

Joi, 8 martie

www.aradon.ro

-2° LA ORA 6 — Temperaturile se vor situa între -5 şi -2 grade. Vântul va sufla cu 8 km/h, dinspre SE.

7° LA ORA 18 — Temperaturile se vor situa între 6 şi 7 grade. Vântul va sufla cu 8 km/h, dinspre NE.

Ziua precedentă

Arad	-4 - 4°C	Umiditate:	22%
Lipova	-5 - 4°C	Presiune:	1029 mb
Chişineu-Criş	-4 - 4°C	Precipitaţii:	0%
Săvârşin	-5 - 4°C	Vânt:	8 Km/h
Sebiş	-5 - 3°C	Direcţie vânt:	N

Azi

Temperaturile se vor situa între -2 şi 7 grade. Vântul va sufla cu 8 km/h, dinspre SE.

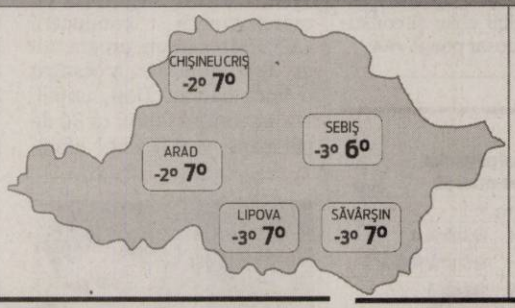

Soarele

Răsare: 7:00
Apune: 18:32

FAZELE LUNII

21. 02. | 1. 03. | 8. 03. | 15. 03.

JOI	VINERI	SÂMBĂTĂ	DUMINICĂ
-2° 6°	-2° 8°	-1° 9°	-1° 10°
parţial noros	parţial înnorat	însorit	mai mult însorit

Calendar

Biserica ortodoxă: Sfântul Teofilact Marturisitorul, episcopul Nicomidiei.
Biserica greco-catolică: Sf. ep. Teofilact al Nicomidiei. LP.
Biserica romano-catolică: Sf. Ioan al lui Dumnezeu, călug. * LP

Prognoză pentru trei zile

Temperaturile minime vor fi cuprinse între -2 şi -1 grade, iar cele maxime între 7 şi 10 grade.

Temp.minime: -2- -1° C
Temp.maxime: 7-10° C

JURNAL ARĂDEAN
B-dul Revoluţiei nr. 62, Arad
BRAT Auditat de BRAT
Reclamaţii difuzare: 0257/212.032

Director editor: Mircea Ţişcă (8427)
Secretariat: 0257.281802 (centrala), fax - 0257.212.012
Şef departament difuzare: Carmen Csordas
Marea publicitate: 0257.280904; Mica publicitate: 0257.210775
Tiparul executat la: SC Inform Media SRL, Calea Torontalului, DN 6, km 5,7, Timişoara

Redactor şef: Adriana Barbu (8416) Responsabil de număr: Alin Gherasim
Secretar general de redacţie: Gabriela Groza (8423); Departamente: Eveniment: Simona Butaru, Monica Ardelean (8405), Alin Gherasim (8417), Ioana Costaş (8414), Valentin Goran (8412); Politic: Simion Todoca (8434); Economic: Andreea Pintea (8415); Cultură, Învăţământ: Vasile Filip (8421); Social: Diana Duţu (8413); Sport: Daniel Scridon (8424), Leo Sfâra (8422);
Tehnoredactare: Ghizela Şerban (8409)
REDACŢIE: tel. 0257.281802 (centrala); fax 0257.212.012, 0257.228.592; e-mail:redactia.jurnalaradean@informmedia. ro, adevaruldearad@informmedia.ro, publicitate.jurnalaradean@informmedia.ro, publicitate.adevarul@informmedia.ro

Iau banii elveţienilor

Primăria Arad a fost selectată, alături de cele din Cluj, Suceava şi Braşov, să se lupte pentru a-şi împărţi banii puşi la dispoziţie de elveţieni.

Mai multe proiecte dedicate Aradului, dezvăluite elveţienilor FOTO: JA

ARAD. Sărbătoare în Primăria Arad. Potrivit edilului Gheorghe Falcă, luni, 12 martie, se va afla la Bucureşti pentru a semna Acordul de asistenţă financiară pentru obiectivul "Îmbunătăţirea mediului înconjurător", din cadrul Programului de cooperare Elveţiano-Român, care asigură asistenţă financiară nerambursabilă substanţială pentru proiecte locale în domeniul energiei şi dezvoltării durabile. Evenimentul va avea loc la Bucureşti, la sediul Ministerului Finanţelor Publice.

Încă din start, primarul a ţinut să precizeze că Aradul face parte dintr-un grup select de oraşe alese pentru proiect (alături de municipiile Braşov, Cluj Napoca şi Suceava). Programul de cooperare şi-a stabilit trei obiective, iar Primăria Arad a depus zeci de proiecte, dintre care unele gigant, pentru a se mula pe cererea celor care vor oferi banii.

Finanţare şi apreciere

Edilul a recunoscut faptul că nu ştie deocamdată care dintre proiectele propuse de Municipalitate va fi finanţat, totul depinzând de sumele din proiect care vor reveni Aradului. Totuşi, potrivit lui Falcă, Aradul are, ca urmare a acestei competiţii, două beneficii: va primi finanţare pentru unul sau unele dintre proiecte şi s-a făcut cunoscut cu proiecte eligibile pentru Europa în perioada 2014-2020. Edilul a insistat pe faptul că proiectele depuse de Primărie se mulează pe obiectivele Uniunii Europene pentru anii care vor veni şi pe cele trei obiective ale programului. Programul vizează contribuţia la managementul energiei durabile în oraşe, prin îmbunătăţirea infrastructurii publice, dezvoltarea capacităţii şi creşterea gradului de conştientizare privind eficienţa energetică şi energia regenerabilă, sprijinirea procesului de modernizare în domenii cheie legate de mediu, energie şi transport public etc. Obiectivul 1, cu un buget total de 37 milioane CHF, vizează managementul energiei durabile în cele patru oraşe alese (Arad, Braşov, Cluj-Napoca, Suceava) care primesc finanţare pentru elaborarea ori actualizarea Planurilor de Acţiune pentru Energie Durabilă, precum şi pentru implementarea proiectelor prioritare din domeniile reabilitarea termică a clădirilor publice, termoficare, furnizarea de energie (inclusiv regenerabilă), iluminat public, transport public sau planificare urbană. Bugetul total urmează a fi alocat unui număr de până la 10 proiecte. Primarul este sigur că Aradul va lua peste 5 milioane de euro, dar nu a precizat cât de mult. „Oricum, ne va fi mult mai uşor de punctat în bugetul european 2014-2020 interesele noastre, pentru că suntem, după cum vedeţi, mulaţi pe cerinţele din zona euro", a conchis Gheorghe Falcă.

> Acum o să impunem proiectul care ne va aduce mai mulţi bani
>
> GHEORGHE FALCĂ

Proiectele gigant

În cadrul procedurii de selecţie, municipiul Arad a propus mai multe proiecte eligibile pentru finanţare: idei de proiect în domeniul energiei - construcţie turbină de gaz cu cazan recuperator pentru sarcina termică de vară (15 milioane euro), reabilitarea sistemului de distribuţie energie termică (8,5 milioane de euro), construire parc fotovoltaic pe depozitul de zgură şi cenuşă de la CET (30 de milioane de euro), amenajare piste de biciclete (10 milioane de euro), implementare sistem integrat de taxare e-ticketing (850.000 euro), reabilitare ecologică sistem integrat de transport public (20 de milioane de euro), modernizare sistem de iluminat public pe leduri (6 milioane de euro) etc.

Alimentele europene, până la 15 martie

ARAD. Ultima strigare pentru ajutoarele alimentare europene. Potenţialii beneficiari ai acestora (şomeri, persoane cu handicap accentuat şi grav, pensionari cu o pensie sub 400 lei, beneficiarii de ajutor social) care încă nu le-au ridicat trebuie să se prezinte, până la 15 martie, la centrele de distribuţie pentru a intra în posesia lor. Centrele de distribuţie sunt la Cantina Municipală şi centrele de zi pentru vârstnici din Aradul Nou, Micălaca, Grădişte, Vlaicu şi Confecţii. Ele sunt deschise de luni până vineri, între orele 9.00-17.00. Pentru informaţii suplimentare, cei interesaţi se pot adresa Serviciului Prestaţii Sociale din cadrul Direcţiei de Dezvoltare şi Asistenţă Comunitară Arad (Calea Radnei nr.250), la centrele în cauză sau la telefoanele 0257-285150, 0257-211668. **JA-D.D.**

Aşteptaţi la centre FOTO: FAN

Cheregi, achitat în dosarul de corupţie

ARAD. Miron Cheregi, preşedintele uneia dintre cele mai mari societăţi de construcţii din Arad, respectiv Amarad, a fost achitat de magistraţii Curţii de Apel Bucureşti, într-un dosar în care a fost acuzat de trafic de influenţă, după ce Tribunalul Bucureşti l-a condamnat, în 2010, la doi ani de închisoare cu suspendare.

Sentinţa dată de Curtea de Apel îl achită pe Cheregi inclusiv de cheltuielile judiciare. În schimb, celălalt inculpat din dosar, respectiv Cătălin Alistar, a fost condamnat la şase ani de închisoare cu executare. Cei doi au fost trimişi în judecată de către DNA, după ce Alistar s-a dat drept senatorul Ioan Talpeş şi i-a cerut bani lui Cheregi de mai multe ori.

Societatea condusă de arădean urma să primească, potrivit procurorilor, în schimbul acestor bani, mai multe lucrări finanţate de stat, dar ar fi urmat să fie şi ferită de controale ale instituţiilor statului. Potrivit rechizitoriului, Alistar ar fi primit de la Cheregi aproximativ 15.000 de euro. **JA-A.G.**

„Liberalii, nemulţumiţi de CCR" FOTO: S.T.

„Băsescu a dat startul campaniei electorale"

Liberalii arădeni critică discursul rostit de preşedintele Traian Băsescu în parlament.

ARAD. Liderii PNL Arad, Ioan Cristina şi Mihai Calimente, consideră că, prin discursul susţinut în faţa Parlamentului, preşedintele Traian Băsescu a dat startul campaniei electorale pentru Partidul Democrat, în timp ce Curtea Constituţională, prin decizia de astăzi (constituţionalitatea numirii miniştrilor - n.n.), anulează rolul Parlamentului în România.

„Acesta este tabloul României sub regimul Băsescu. Am asistat la un discurs ţinut în faţa unui activ de partid, prin care preşedintele a trasat liniile de campanie electorală ale PD. Traian Băsescu i-a instruit pe membrii majorităţii parlamentare ce mesaje să transmită, ce explicaţii să dea şi cum să acţioneze în campanie", a declarat deputatul Mihai Calimente. La rândul său, Ioan Cristina, preşedintele PNL şi copreşedinte al USL Arad, a adăugat: „Avem o nouă dovadă a arbitrarului politicii în România, unde nu mai există reguli, separaţia puterilor, mecanisme democratice. În 6 mai 2010, Traian Băsescu a fost cel care ne-a anunţat tăierea salariilor şi pensiilor, iar acum tot Traian Băsescu ne anunţă, fără date economice şi cu o vădită intenţionalitate electorală, că salariile vor fi reîntregite. Guvernul practic nu există, prim-ministrul nu există". **JA-S.T.**

> Avem o nouă dovadă a arbitrarului politicii în România
>
> IOAN CRISTINA

A reînceput campania „O zi cu primarul"

ARAD. Primăria Arad a reluat campania „O zi cu primarul" ieri, când trei tineri şi-au petrecut ore întregi alături de edilul local Gheorghe Falcă. În cadrul unei conferinţe de presă, cei trei tineri - un peisagist şi doi reprezentanţi ai societăţii civile - s-au arătat captivaţi de munca de primar, şi-au spus părerea despre discuţiile la care au luat parte alături de edil, au insistat pe proiectele de interes pentru ei şi s-au arătat încântaţi că au reuşit să-i pună direct întrebări primarului. Cei trei s-au arătat încântaţi şi de proiectul „3 pentru Arad", iar, la îndemnul primarului, s-ar putea să-şi depună proiectele pentru un loc eligibil în CLM. Anul trecut, peste 80 de arădeni au participat la campania iniţiată de Municipalitatea arădeană „O zi cu primarul". **JA- A.B.D.**

(825294)

Firma **GDS Manufacturing Services SA**

angajeaza

Operator control vizual

Cerinte:
- capacitate vizuala optima, indemanare, inclinatie spre lucrul fin,
- disponibilitate de a lucra pe 3 schimburi,
- cunostinte in electronica constituie avantaj
- absolvent liceu

Operator asamblare manuala

Cerinte:
- absolvent liceu sau scoala profesionala ,
- capacitate vizuala optima, indemanare, inclinatie spre lucrul fin,
- disponibilitate de a lucra pe schimburi, disponibilitatea la ore suplimetare.

Operator teste

Cerinte:
- dexteritate in flosirea calculatorului
Cunostinte minine/medii de limba engleza constituie avantaj
- disponibilitate de a lucra pe 3 schimburi, ore suplimentare
- absolvent liceu

Tehnician reparator

Cerinte:
- cunostinte electronica analogica si digitala
- familiarizat cu utilizarea instrumentelor de masura electronice (multimetru)
- studii medii cu profil tehnic
- simt tehnic
- spirit de observatie, precizie, disponibilitate de a lucra pe 3 schimburi.

Team leader

Cerinte:
- studii medii
- limba engleza si italiana nivel mediu constituie avantaj
- atitudine hotarata, spirit de conducere
- experienta in munca cu persoane in subordine constituie avataj

Oferim:
- bonuri de masa, ore suplimetare platite dublu, transport asigurat/decontat, spor de noapte 25%.

Personele interesate sunt rugate sa se prezinte la sediul firmei :Str.I, Nr.9,Cartier Zona Industriala Vest, AP 11-15 (in curte la Eurolmobiliare) sau sa ne contacteze la nr de tel 0357/420928 fax.0357/420929 sau pe adresa de mail recrutare@gds.com.

(818813)

Evaziune cu transport de mărfuri

O societate din Arad a fraudat bugetul cu peste două milioane de lei.

Transportatorii de marfă au fost verificaţi de Fisc FOTO: FAN

ARAD. Inspectorii fiscali arădeni au descins la sediul unui operator economic din municipiu pentru a efectua o verificare cu privire la impozitul pe profit şi la taxa pe valoarea adăugată, ca urmare a neconcordanţelor din formularul 394 „Declaraţie informativă privind livrările/prestările şi achiziţiile efectuate pe teritoriul naţional".

„Societatea controlată are ca obiect «Transporturile rutiere de mărfuri», iar perioada verificărilor a fost 01 ianuarie 2009-31 decembrie 2011. Societatea a efectuat livrări de bunuri şi prestări de servicii pe care nu le-a înregistrat în evidenţa contabilă şi nu le-a declarat. Drept urmare, organele de inspecţie fiscală au procedat la estimarea bazei de impunere aferentă impozitului pe profit, rezultând impozit pe profit suplimentar şi accesorii aferente", a explicat directorul executiv al Direcţiei Generale a Finanţelor Publice Arad, Marius Drăgănescu.

În urma controlului, agentul comercial s-a ales cu o amendă de 19 mii lei pentru nedepunerea declaraţiilor fiscale obligatorii, o decizie de impunere pentru stabilirea sumelor suplimentare de plată la buget, precum şi o sesizare penală.

JA-A.P.

Inspecţia, în cifre

Obligaţii pentru buget:
- impozit pe profit: 763.585 lei
- taxă pe valoarea adăugată: 1.010.881 lei
- accesorii: 694.288 lei

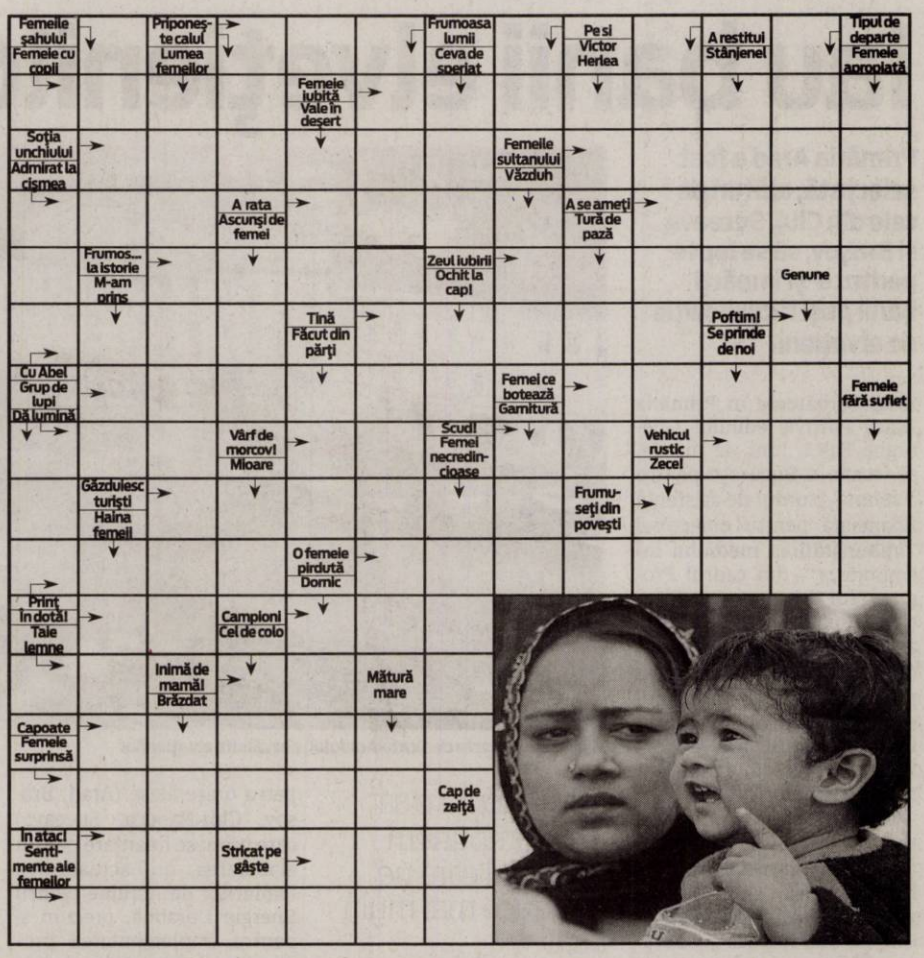

Reţeta zilei

Iahnie de fasole

INGREDIENTE: 1/2 kg fasole uscată, 2 cepe mari, 2 morcovi, 3-4 căţei usturoi, 1-2 foi de dafin, 500 gr spanac, sare, piper, boia, cimbru.

MOD DE PREPARARE: Fasolea se pune la muiat în apă fără sare cu o seară înainte de a fi pregătită. Se schimbă apa de 2 ori. Se pune la fiert împreună cu 2 morcovi şi 2 cepe rase pe mare şi căliţi în ulei. Spanacul se opăreşte şi se lasă la scurs. Se toacă o ceapă şi usturoiul se toacă şi se călesc puţin într-o lingură de ulei. Se adaugă spanacul, sare, piper şi boia. Se toarnă compoziţia într-un vas rezistent la cuptor, se pune deasupra fasolea fiartă, fără zeamă şi se presară cimbru. Se dă 30 minute la cuptor. **Poftă bună!**

Pentru mai multe reţete intră pe www.culinar.ro

Întreruperi de curent

Vineri, 9 martie 2012. În Municipiul Arad, h 9-14: Str. Pr. Dr. Ilarion Felea - Agrosem Pusta Bujac, Agro Abel, Asociaţia crescătorilor de păsări şi Fundaţia Ruth, Dâmboviţei, Bocu, Grozăvescu, Groza, Slatinei, Ghiocelor, Lăcrimioarelor, Fluturilor, Predeal(p). **În judeţ, h 8-15:** Toc(p); **h 8-16:** Pecica(p) - străzile cu nr. 100 şi 300; **h 9-15:** Seleuş(p); **h 9-16:** Păuliş(p) - viaduct spre Mureş, Buteni, Chisindia, Păiuşeni, Văsoaia, Paulean, Berindia; **h 9-17:** Tălagiu(p), Gurahonţ(p); **h 10-17:** Sintea Mare(p).

Citire apometre

Vineri 09 martie 2012. Pescăruş, Cetăţii, Diogene, Părului, Micşunelelor, Gladiator, Pompei, Hector, Marte, Troiei, Cezar, Santinelei, Infanteriei, Achile, 13 Martiri, Trompetei, Radu de la Afumaţi, Prutului, Podgoriei, Crizantemelor, Caraiman, Zoe, Amurgului, Constanţa, Junilor, Păuliş, Şiriei, Argeş, Lipovei, Păstorului, Zefir, Vişinului, Poetului, Turdei, Jiului, Oltului, Retezat, Moldovei, Bucovinei, T. Arpad, Cireşoaiei, Negoi, Corbului, Fântânii, Concordiei, Nouă, Faurilor, Ş. Teneţchi, Laptelui, Călţunaş, Alexandru cel Bun, P. Maior, Bucureşti, Sânzâienelor, Mălin, Câmpeni, Tiberiu, Veneţia, Andrei Şaguna fără soţ, A. Karoly, Andrei Şaguna fără soţ, Bela Bartok, calea Victoriei, Aviator Vuia, Deltei, H. Sava, Z. Moricz, Bradului, Zmeurei.

Soluţia integramei din numărul precedent

D – C – P – CUC – D – TIRAMISU – CHEC – PATISERI – USA – ALTA – CACAO – EP – OAIE – RA – MAR – OM – FOCA – TARTA – AF – LA – NUGA – R – STAB – FLER – BIO – E – INCET – TO – AM – FIN – HA – PAPARA – NARI – A – UD – UNIC – INDURA – NAIER – D – NC – IDE – BAIE – SA

Programe TV Joi, 8 martie

TVR 1

07.00 Telejurnal matinal. Sport (criptat)Meteo
08.00 România, zi de zi! (I)
09.00 România, zi de zi! (II)
10.10 Secretele de la palat. (serial)
11.25 Omul şi timpul. (r.)
12.20 Dacă doriţi să revedeţi
12.40 Legenda cavalerului rătăcitor şi a frumoasei Rază-de-Lună. (s.) (reluare)
13.20 Legenda cavalerului rătăcitor şi a frumoasei Rază-de-Lună. (s.) (reluare)
14.00 Telejurnal. Sport
14.45 Interes general
15.30 Akzente
17.00 Telejurnal. Sport
17.30 Lozul cel mare. Tragerile Joker, Loto 5 /40, Loto 6/49 şi Noroc
18.25 Legenda cavalerului rătăcitor şi a frumoasei Rază-de-Lună. (s.)
19.05 Legenda cavalerului rătăcitor şi a frumoasei Rază-de-Lună. (s.)
19.45 Sport
20.00 Telejurnal. Tema zilei. Meteo Omologarea tragerilor Joker, Loto 5 /40, Loto 6/49 şi Noroc
21.00 Judecă tu!
22.10 Exclusiv
23.20 Şeful iubitei mele. (comedie, SUA, 2006) Cu: Zach Braff, Amanda Peet, Jason Bateman. Tom Reilly, un pierdevară, este obligat să muncească pentru socrul său, după ce soţia lui însărcinată, Sofia îşi părăseşte locul de muncă foarte bine plătit. Cum se va descurca Tom în noua ipostază?
00.55 Tezaur folcloric. (r.)
02.35 Interes general. (r.)
03.00 Sport. (reluare)
03.15 Telejurnal. Tema zilei Meteo. (r.) Omologarea tragerilor Joker, Loto 5 /40, Loto 6/49 şi Noroc

PRO TV

07.00 Ştirile Pro Tv. Ce se întâmplă, doctore? Omul care aduce cartea
10.00 Capra. (r.)
12.00 Tânăr şi neliniştit. (r.)
13.00 Ştirile ProTv
14.15 Crimele din Midsomer - Testamente înşelătoare. (serial, Marea Britanie 1007) Cu: John Nettles, Jason Hughes, Jane Wymark, Barry Jackson, Lisa Eichhorn
16.00 Tânăr şi neliniştit. (s.) Cu zeci de premii, cu actori ce îşi trăiesc viaţa pe platourile de filmare, identificându-se cu personajele, cu căsătorii, divorţuri ca-n filmele care se respectă, cu controverse ce-i uimesc chiar şi pe cei mai mari admiratori, serialul continuă să reprezinte un miracol, un univers care a cuprins şi a cucerit milioane de telespectatori.
17.00 Ştirile Pro Tv. Vremea
17.45 Happy Hour
19.00 Ştirile Pro Tv. Sport
20.30 Las Fierbinţi. (s.)
21.30 Joc sângeros. (acţiune, SUA, 1994) Regia: Ernest R. Dickerson Cu: Ice-T, Rutger Hauer, Charles Dutton, Gary Busey, John C. McGinley
23.30 Ştirile Pro Tv
00.00 Puzzle mortal 5. Regie: David Hackl (thriller, SUA, Canada 2008) Cu: Tobin Bell, Costas Mandylor, Scott Patterson, Betsy Russell, Julie Benz, Meagan Good
01.45 Ştirile Pro TV. (r.)
03.15 Joc sângeros. (r.)
06.00 Happy Hour. (r.) O oră de veselie cu muzică live, dans, poveşti de viaţă deosebite, interviuri cu cele mai mediatizate vedete ale momentului, informaţii în premieră, dar şi întâmplări impresionante care se vor petrece chiar în studio...

ANTENA 1

06.00 Observator
08.00 Matinal: 'Neatza. cu Răzvan şi Dani
10.00 În gura presei
10.50 Reality-show: Mireasă pentru fiul meu
11.30 Divertisment: Te pui cu blondele? (r.)
13.00 Observator
14.00 Reality-show: Mireasă pentru fiul meu
16.00 Observator
17.00 News Magazine: Acces direct. O emisiune axată pe actualitatea de zi cu zi, în care "vedetele" sunt oamenii obişnuiţi, cu problemele, bucuriile, grijile şi întâmplările lor ieşite din comun. Reporterii speciali aduc în atenţia telespectatorilor precum şi a publicului din platou cazuri impresionante de viaţă, subiecte sociale dar şi ştiri mondene din actualitatea fierbinte a vedetelor şi personalităţilor autohtone.
19.00 Observator. Sport
20.20 Reality-show: Burlacul
22.15 Observator. Sport
23.00 Divertisment: Un Show Păcătos. cu Dan Capatos
01.00 Păsările. (horror, SUA 1963) Regia: Alfred Hitchcock Cu: Rod Taylor, Tippi Hedren, Suzanne Pleshette. Film a carui realizare a necesitat trei ani de munca. Nominalizat la Oscarul pentru efecte speciale vizuale. Scenariu pe baza romanului scris de Daphne Du Maurier. Printre cele mai cunoscute filme ale lui Hitchcock, desi nu definitoriu, intrucat accentul e pus pe horror-ul iscat de atacurile demente si sinucigase ale pasarilor asupra oamenilor si nu, ca deobicei, pe psihologicul uman.

HBO

07.40 Cine vrea pielea lui Roger Rabbit? Comedie, SUA, 1988. Cu: Bob Hoskins, Christopher Lloyd, Joanna Cassidy
09.25 Nevastă de împrumut. Comedie, SUA, 2011. Cu: Adam Sandler, Jennifer Aniston, Nicole Kidman, Nick Swardson
11.20 Cu duzina e mai ieftin! Comedie, SUA, 2003. Cu: Steve Martin, Bonnie Hunt, Hilary Duff
13.00 Iar tu?! Comedie, SUA, 2010. Cu: Kristen Bell, Sigourney Weaver, Jamie Lee Curtis, Odette Yustman, Betty White
14.45 Africa visurilor mele. Dramă, SUA, 2000. Cu: Kim Basinger, Vincent Perez, Liam Aiken
16.40 Da! Comedie, Germania, 2008. Regia: Sinan Akkus. Cu: Pinar Erincin, Mickey Hardt
18.15 Măsuri extraordinare. Dramă, SUA, 2010. Cu: Harrison Ford, Brendan Fraser, Keri Russell
20.00 Vorbitor. Documentar, România, 2011.
21.10 Şah la regină. Dramă, Franţa, 2009. Cu: Sandrine Bonnaire, Kevin Kline
22.50 Furtul de diamante. Acţiune, SUA, 2011. Regia: Michael Gunther.
00.15 Riposta. - Ep. 5 Acţiune, SUA, 2011. Cu: Sullivan Stapleton, Philip Winchester, Amanda Mealing, Eva Birthistle
01.00 Riposta. - Ep. 6. Acţiune, SUA, 2011. Cu: Sullivan Stapleton, Philip Winchester, Amanda Mealing, Eva Birthistle
01.45 Trilogia cântecului de dragoste. Dramă, SUA, 1988. Cu: Harvey Fierstein, Anne Bancroft, Matthew Broderick, Brian Kerwin, Karen Young
03.45 Echipa de şoc. Acţiune, SUA, 2010. Regia: Joe Carnahan

CULTURAL

10.00 Spectacolul lumii… **10.30** TVRC – 10 ani **11.00** Profesioniştii … **12.00** Jurnalul cultural **12.45** Capodopere din Galeria de Artă... **12.55** Campania Premiile TVRC **13.00** Concertele TVRC **13.50** Clipe şi sunete **14.00** Polemicile TVRC **15.00** Jurnalul cultural **15.45** Campania Premiile TVRC **15.50** Clipe şi sunete **16.15** Arts.21 **17.15** Campanie Premiile TVRC **17.45** Profesioniştii …**18.45** Caragiale. **18.50** Capodopere din Galeria de Artă... **19.00** Concertele TVRC **19.55** Clipe şi sunete **20.00** Polemicile TVRC **21.00** Jurnalul cultural **21.45** TVRC – 10 ani **22.15** artMakers **23.10** Remix

AXN

07.00 American Idol **07.45** Zoom **08.00** NCIS. Anchetă militară **I09.00** Cabinet de avocatură **10.00** Domnii preferă proastele **10.55** Viitorul începe azi **11.55** Călători din preistorie **13.00** Cabinet de avocatură **14.00** American Idol **14.45** Zoom **15.00** Domnii preferă proastele **16.00** NCIS. Anchetă militară **16.55** Viitorul începe azi **17.55** Călători din preistorie **19.00** Jordan **20.00** NCIS. Anchetă militară **21.00** NCIS. Anchetă militară **21.55** Zoom 10 **22.10** NCIS. Anchetă militară **23.10** Minţi criminale VI. 21 **00.10** Memorie perfectă

ANTENA 2

05.45 Trăieste sănătos (r.) **07.00** Teleshopping **08.30** It's show time! (r.) **09.30** Răi da' buni (r.) **11.00** Teleshopping **11.30** Codul lui Oreste (r.) **13.00** Teleshopping **13.45** Agentul VIP (r.) **15.25** Trăieste sănătos **16.45** Teleshopping **17.00** Late Night Show (r.) **18.00** It's show time! **19.00** La tinta! **19.30** Răi da' buni **21.00** Vorba lu'... **21.10** Agentul VIP **23.00** Jurnal de Bordea **23.15** Late Night Show **00.30** La tinta (r.) **01.00** Rai da' buni (r.) **02.15** It's show time (r.) **03.00** Late Night Show (r.) **04.00** Jurnal de Bordea (r.)

PRIMA TV

07.00 Totul despre mame **08.00** Iubiri secrete **09.30** Intalnirea inimilor - telenovela, India 2007 **10.30** Medium **12.00** Nimeni nu-i perfect **13.00** Teleshopping **13.30** Camera de ras **13.45** Teleshopping **14.15** Intalnirea inimilor - telenovela, India 2007 **15.00** Totul despre mame **16.00** Cireasa de pe tort **17.00** Trasnitii **18.00** Focus 18 **19.00** Focus Sport **19.30** Cireasa de pe tort **20.30** Mamica de ocazie – comedie, SUA 2004 **22.15** Trasnitii **23.15** Focus Monden **23.45** Medium – serial drama SUA 2005 **00.30** Pret a porter. Crima in lumea modei – comedie, S.U.A. 1994 **02.30** Focus

CINEMAX

07.00 Bananas **08.25** A treia stea Regia: Hattie Dalton. Cu: Hugh Bonneville, Tom Burke, Benedict Cumberbatch, JJ Feild, Rupert Frazer **09.55** Păsări de hârtie **12.00** 2010. Anul primului contact Regia: Peter Hyams. Cu: Roy Scheider, John Lithgow, Helen Mirren, Bob Balaban, Keir Dullea **14.00** Burlesque. Vis împlinit Cu: Cher, Christina Aguilera, Eric Dane, Cam Gigandet **16.00** Ultimul metrou **18.10** A treia stea **19.40** Brendan şi secretul din Kells **21.00** West Side Story **23.30** Urletul **00.55** Gânduri perverse **02.45** În carne vie **04.45** Şah mat

B1

06.00 Lumea lui Banciu (r.) **07.00** Ştirile B1TV **08.00** Ştirile B1TV **09.00** Ştirile B1TV **10.00** Ştirile B1TV **11.00** Ştirile B1TV **12.00** Ştirile B1TV **13.00** Ştirile B1TV **14.00** Ştirile B1TV **15.00** Ştirile B1TV **16.00** Special B1 cu Mihai Jurca si Florian Bichir **18.00** Ştirile B1TV **18.45** Actualitatea B1 cu Andrei Bădin **20.00** Sub semnul întrebării **22.00** Ultimul cuvânt cu Nelu Barbu şi Ion Cristoiu **23.00** Lumea lui Banciu **00.00** Ştirile B1TV **01.00** Sub semnul intrebarii (r.) **02.40** Ştirile B1TV ale orei 18 (r.) **03.20** Special B1 (r.)

ACASĂ

06.15 Iubire blestemata **07.45** Sub cerul in flacari **09.15** Sub cerul in flacari **10.45** Suflet vandut **11.45** Teleshopping **12.15** Eva Luna **14.30** Esmeralda **15.30** Imbratisari patimase **16.30** Poveştiri adevărate - emisiune cu poveşti reale despre viaţă, prezentată de Ioana Maria Moldovan si Dan Cruceru **17.30** Secrete din trecut **19.30** Suflet vandut **20.30** Eva Luna **22.00** Poveştiri de noapte - emisiune prezentată de Cabral şi Mircea Solcanu **22.30** Iubire blestemata **23.30** 7 pacate **00.30** Poveştiri adevărate (r.) **01.30** Imbratisari patimase (r.) (s.) **02.15** Poveştiri de noapte (r.) **02.45** Esmeralda (r.) (s.)

PRO CINEMA

08.45 Omul-Paianjen **10.00** Happy Hour **11.30** Omul-Paianjen **12.30** Doua acorduri **14.00** Acasa in bucatarie **15.00** Doua acorduri **16.00** Acasa in bucatarie **17.00** Straini in America **18.00** Doi barbati si jumatate **19.00** Straini in America **20.00** În mintea criminalului **21.00** Doi barbati si jumatate **22.00** Demonii Regia: Andrzej Wajda Cu: Isabelle Huppert, Jutta Lampe **00.30** În mintea criminalului **01.30** Aproape de adevar, ultimul episod **02.15** Demonii **04.15** Lumea Pro Cinema **04.45** Apropo Tv

DIVA

01.30 Inelul amăgirii **03.30** Soţia perfectă - Episod special **04.00** Farmece **05.00** Nevestele din Orange County II **06.00** Dragoste de soldat? **08.00** Gânduri de iubire **10.00** Iubire regăsită **12.00** Fetele Gilmore VII **13.00** Anatomia lui Grey **14.00** Buffy, spaima vampirilor **15.00** Cum să creezi bărbatul perfect **17.00** Un sărut la miezul nopţii **19.00** Fetele Gilmore VII **20.00** Anatomia lui Grey **21.00** Soţia perfectă - Episod special **21.30** Soţia perfectă **22.30** Soţii de militari **23.30** Vrăjitoarele din Eastwick

ANTENA 3

06.00 Ştirile de dimineaţă **10.00** Previziunile zilei **11.00** Se întâmplă în România cu Maria Coman **12.00** Ştiri **13.00** Se întâmplă în România cu Maria Coman **14.00** Ştiri **15.00** Esenţial cu Alina Petrescu **17.00** 100 de minute cu Alessandra Stoicescu **18.45** La ordinea zilei cu Dana Grecu **20.30** Subiectiv cu Răzvan Dumitrescu. Emisiunea se adresează tuturor românilor, va aborda problemele arzătoare ale acestora , va prezenta soluţii politice şi/sau economice. **21.30** Sinteza zilei cu Mihai Gâdea **23.10** În gura presei cu Mircea Badea **00.00** Ştiri **01.00** Ştiri

M1

06.55 Dimineaţa **10.05** Secretele de la palat (s.) **11.10** Poanta de vineri **12.05** Poliţişti din Paris (r.) **13.25** Expres Carpatin **13.55** Slovenski Utrinki **14.25** Cvartet **14.55** Marţieni (r.) **15.25** Patru spirite **16.20** Atingerea îngerilor (s.) **17.10** Dragoste periculoasă (s.) **17.55** MM **18.45** Familia e doar una (s.) **19.30** Rămâi în picioare! **21.10** Marţieni (s.) **21.40** Destine schimbate (s.) **22.25** DTK **23.25** Seara **23.55** Miss Pettigrew (comedie)

REDACŢIA NU ŞI ASUMĂ RESPONSABILITATEA PENTRU EVENTUALELE SCHIMBĂRI

DISCOVERY

10.00 O pradă mortală **11.00** Smash Lab **12.00** Maşini pe alese **13.00** Secundele dinaintea dezastrului 13:30 Cum se fabrică diverse lucruri **14.00** Şcoala Discovery **15.00** Vânătorii de mituri **15.30** Maşini pe alese **17.00** Meserii murdare **18.00** Tehnici esenţiale de supravieţuire **19.00** Cum se fabrică? **20.00** Supravieţuire în doi **21.00** Supravieţuire în doi **22.00** Goana după aur **23.00** Atelierul armelor **00.00** Tehnici esenţiale de supravieţuire **01.00** Cum se fabrică? **02.00** Supravieţuire în doi

INTERVIU JA. **Dorel Căprar, preşedintele PSD Arad**

„S-a dovedit că erau resurse pentru plata salariilor!”

Cu Dorel Căprar, liderul PSD Arad, despre pomeni electorale, de cine vor arădenii să scape şi despre protestul parlamentar.

Dorel Căprar FOTO: JA

Preşedintele Băsescu a spus că salariile bugetarilor vor creşte din vară. Va ajuta această măsură PDL?

DOREL CĂPRAR. Nu, nimeni nu mai crede minciunile lui Băsescu şi ale PDL. Românii înţeleg, desigur, că bugetarii recuperează salariile tăiate abuziv doar pentru că vin alegerile. Ulciorul nu merge de multe ori la apă, nu vor mai păcăli încă o dată electoratul, aşa cum s-a întâmplat în 2008 şi 2009. Este un gest care ofensează populaţia României, prin lipsă de decenţă. Genul acesta de pomeni electorale pe ultima sută de metri demonstrează ceea ce noi am spus până acum: că erau resurse pentru plata salariilor, dacă se renunţa la miliardele de euro pe care doamna Udrea le manevra pentru clientela politică a PDL. Vă amintiţi desigur că noi am cerut revenirea la nivelul normal al salariilor şi cei de la PDL spuneau că suntem demagogi, că nu sunt resurse. Iată că vin alegerile şi sunt resurse. Acum, pedeliştii trebuie să explice de ce au supus românii la privaţiuni inutile. Sunt curios cum o vor face. Faptul că anunţul l-a făcut din nou Băsescu, nu primul-ministru, aşa cum ar fi fost normal, arată că nimic nu s-a schimbat în România.

Domnule preşedinte Dorel Căprar, în ultima săptămână am asistat la mai multe atacuri ale liderilor PDL la adresa lui Victor Ponta, atacuri la care aţi răspuns. Cum se explică aceste atacuri?

CĂPRAR. Domnii Seculici, Cionca şi Igaş respectă probabil directivele primite din laboratoarele lui Traian Băsescu. Sunt convins că acesta este îngrijorat de trendul ascendent al preşedintelui Ponta, care se impune printr-un discurs argumentat echilibrat, bazat pe critica fundamentată a guvernării PDL, dar şi pe soluţii concrete. În condiţiile în care nu pot fi criticate cele 15 priorităţi enunţate de Victor Ponta la numirea noului Guvern PDL, se fabrică tot felul de atacuri aiuristice. Cred că trebuie să răspundem punctual acestor atacuri, pentru că ele fac parte dintr-o amplă campanie de manipulare marca Băsescu.

> Pentru Arad şi arădeni, nu este important dacă din partea PDL va candida pentru preşedinţia CJA Seculici sau Ioţcu

Au fost voci care au interpretat aceste atacuri ca o intervenţie a dumneavoastră în conflictul din interiorul PDL...

CĂPRAR. Sunt interpretări cel puţin eronate, dacă nu rău intenţionate. PSD Arad şi eu personal am spus de mai multe ori că taberele care luptă pentru bani şi influenţă în PDL Arad sunt în esenţă la fel. Pentru Arad şi arădeni, nu este important dacă din partea PDL va candida pentru preşedinţia Consiliului Judeţean Seculici sau Ioţcu. Şi unul, şi celălalt au fost de acord cu desfiinţarea judeţului Arad. Ambii au condus judeţul după aceleaşi principii politicianiste, în favoarea clientelei PDL. Ambii au tratat cetăţenii în funcţie de culoarea politică a primarilor, favorizându-i pe primarii PDL. Să nu mai vorbim despre domnul Falcă, ale cărui decizii greşite şi matrapazlâcuri le atacăm sistematic. Interesul arădenilor este să scape şi de unii, şi de alţii.

USL continuă protestul parlamentar?

CĂPRAR. Parlamentarii noştri continuă protestul atât timp cât nu se pot manifesta ca opoziţie democratică. Este un gest extrem, pentru a atrage atenţia opiniei publice asupra unor aspecte extrem de grave. De exemplu, degeaba se votează în Parlament, dacă Roberta Anastase numără voturile cum vrea şi fraudează o lege importantă, ca legea pensiilor. Este un caz penal, acoperit de cei de la PDL. Este jenant ca, în aceste condiţii, domnii Seculici şi Igaş să spună că Victor Ponta atacă o femeie. Nu ştim pe ce criterii au ales-o dânşii, dar pentru noi contează funcţia pe care ocupă, fără să aibă calităţile necesare şi probitatea morală. Protestul este îndreptat împotriva asumărilor de răspundere ale Guvernului care ocolesc Parlamentul şi pentru modificarea abuzivă a majorităţii parlamentare. Practic, prin şantaj şi diferite avantaje, a fost constituit un partid-avorton, UNPR. Românii trebuie să înţeleagă că nu suntem la fel ca cei din PDL, UDMR şi UNPR, nu acceptăm degradarea Parlamentului la nivelul de acum. Pentru absenţa din Parlament, deputaţii şi senatorii USL îşi vor dona indemnizaţiile.

Doi dintre iniţiatorii asociaţiei FOTO: S.T.

Se înfiinţează asociaţia „Arad - Km Zero”

Protestatarii arădeni colaborează cu cei de la Bucureşti pentru înfiinţarea unei asociaţii la nivel naţional.

> Ne vom opri când în România protestul de stradă va deveni o ciudăţenie
> VIRGIL FLOREA

ARAD. Cinci dintre componenţii „nucleului” care a protestat, zi de zi, în faţa Palatului Administrativ din Arad (Virgil Florea, Dan Ciucuriţă, Radu Ionescu, Paul Oană şi Ioan Vârtaci) au anunţat, în cadrul unei conferinţe de presă, formarea Asociaţiei „Arad - KM zero”, care va funcţiona în cadrul unei asociaţii la nivel naţional. Arădenii au avut contacte cu cei din Piaţa Universităţii, iar în perioada următoare o delegaţie va pleca la Bucureşti, pentru a prezenta toate revendicările clamate de către protestatarii locali, pentru a fi cuprinse în statutul mişcării de protest la nivel naţional. De asemenea, vor fi centralizate toate amenzile primite de către manifestanţi şi plângerile penale depuse de către aceştia, în vederea deschiderii unor procese la CEDO.

Participanţii la conferinţa de presă au protestat vehement împotriva comportamentului brutal al jandarmilor, de marţi seara, când nouă dintre protestatari, rămaşi pe trotuarul din faţa Palatului Administrativ, au fost reţinuţi mai mult de două ore în curtea din spatele Prefecturii.

USL protestează

„Într-o parte se află Traian Băsescu şi PD, care îşi văd nestingheriţi de planurile lor şi au ca unic scop menţinerea la putere, chiar şi cu ajutorul copiilor scoşi pe platoul din faţa Primăriei Arad şi a intervenţiei în forţă a jandarmilor, iar de cealaltă parte populaţia României, care a plătit costurile austerităţii şi falimentului actualei puteri”, a declarat Ioan Cristina, preşedintele PNL ARAD.

La rândul său, şi celălalt copreşedinte al USL Arad, Dorel Căprar, liderul PSD, declară: „Considerăm inacceptabilă atitudinea forţelor de ordine, care au primit, probabil, ordin să oprească protestele cu orice preţ. Sunt convins că represiunea manifestărilor are legătură cu scăderea tot mai accentuată în sondajele de opinie a PDL, inclusiv la Arad”. JA-S.T.

Facilităţi pentru datornici

Casa de Asigurări de Sănătate Arad a soluţionat 128 de solicitări ale contribuabililor persoane fizice.

ARAD. Contribuabilii persoane fizice care se asigură cu plată directă la Casa de Asigurări de Sănătate (CAS) beneficiază de o serie de facilităţi pentru obligaţiile de plată accesorii aferente obligaţiilor de plată principale restante la data de 31 august 2011. Astfel, se anulează penalităţile de întârziere, precum şi o cotă de 50% din majorările de întârziere aferente acestor obligaţii de plată principale, dacă obligaţiile de plată principale şi dobânzile aferente acestora sunt stinse prin plată sau compensare până la data de 31 decembrie 2011. De asemenea, se reduc cu 50% penalităţile de întârziere, precum şi o cotă de 50% din majorările de întârziere aferente acestor obligaţii de plată principale, dacă obligaţiile principale şi dobânzile aferente acestora sunt stinse prin plată sau compensare până la data de 30 iunie 2012.

Cererile se depun la sediul CAS FOTO: JA

34% restanţieri

La CAS Arad au fost depuse, până la sfârşitul anului trecut, 118 cereri de către potenţiali beneficiari ai acestor prevederi.

„15 contribuabili nu au îndeplinit condiţiile prevederilor legale, 12 nu au achitat obligaţiile în termenele prevăzute, iar pentru 91 de contribuabili care au achitat sumele restante, s-au întocmit decizii de anulare în valoare de 153.238 lei din care 85.662 lei reprezintă dobânzi de întârziere şi 67.576 lei penalităţi” - spune dr. Gheorghe Domşa, preşedinte-director al CAS Arad. Pentru anul 2012, s-au depus zece cereri, din care au fost soluţionate cinci, cu încasare de 8.323 lei, beneficiind de o reducere totală de 2.630 lei.

Numărul contribuabililor activi înregistraţi la CAS Arad este de 9.224, din care 3.165 (34,3%) înregistrează obligaţii restante la plata contribuţiei la Sănătate. JA-D.D.

O universitate cu succes la studenţi

Universitatea „Aurel Vlaicu” este tot mai populară printre studenţii universităţilor partenere din străinătate.

Rectorul UAV, Lizica Mihuţ şi Paula Almaşi FOTO: JA

ARAD. Programul Erasmus care permite studenţilor din diferite universităţi din Europa să-şi facă studiile la o altă instituţie de învăţământ superior parteneră are din ce în ce mai mare succes atât printre studenţii universităţii arădene de stat cât şi printre studenţii străini care aleg UAV în cadrul programului. „Prezenţa acestor studenţi la universitatea noastră este o dovadă a vizibilităţii pe care o avem în Europa.

Faptul că ne aleg tot mai mulţi şi de la universităţi mari din Europa e o dovadă că suntem cunoscuţi iar cei care au fost la noi ne fac o reclamă bună”, a menţionat prof. univ. dr. Lizica Mihuţ, rectorul UAV. Anul acesta au venit la UAV studenţi din Portugalia, Spania, Turcia şi Italia. „Avem 16 studenţi veniţi prin intermediul programului de mobilităţi ERASMUS din cadrul Programului de Învăţare pe tot Parcursul Vieţii, pentru a studia un semestru la una din facultăţile universităţii noastre” - a menţionat Paula Almaşi, directorul programul Erasmus al UAV.

Majoritatea studenţilor străini care vin la Arad, la UAV, după un semestru solicită prelungirea perioadei în cadrul mobilităţii Erasmus. Anul acesta studenţii străini au ales facultăţile de ştiinţe ale educaţiei, ingineria şi ştiinţele economice. JA-M.A.

Acorduri bilaterale

În prezent UAV are încheiate acorduri bilaterale cu 33 de universităţi partenere Erasmus, din 13 ţări precum: Portugalia, Italia, Germania, Franţa, Polonia, Cipru, Ungaria, Spania, Danemarca, Belgia, Slovacia si Turcia.

JURNAL ARĂDEAN

Bucuria de a fi şcolar

O trăiesc în fiecare zi cei 30 de elevi ai clasei IC de la Colegiul Naţional „Vasile Goldiş" Arad.

ARAD. Profesorul Ioan Pagubă ne dezvăluie principiile care stau la baza profesiei sale alături de vocaţia de dascăl, fără de care orice performanţă e imposibilă. „După 30 de ani de activitate, întâlnirea cu elevii clasei IC renaşte aceeaşi mare responsabilitate faţă de cei care vor cuprinde în braţele lor viitorul, iar acum farmecul şi inocenţa copilăriei.

Socotesc că lumina învăţăturii se cere a fi primită în suflete curate, înnobilate de o bună pregătire morală. De aceea, învăţarea literelor şi a cifrelor se împleteşte cu o permanentă educaţie morală şi religioasă, într-un climat afectiv binefăcător. Ne străduim ca primii ani de şcoală să devină în timp, pentru aceste tinere vlastare, amintiri frumoase care să reverse raze de bucurie în clipele de aduceri aminte. Dorim să le aşezăm în suflet plăcerea de a învăţa şi bucuria de a fi elev, iar evaluarea progresului şcolar să cuprindă şi latura afectivă, morală.

În această nobilă misiune, am dori ca demnitatea omului de la catedră să fie redescoperită ca odinioară în chipurile marilor dascăli, chipuri reflectate cu dragoste în serile clasicilor noştri" ne spune dascălul preot, Ioan Pagubă.

Dascălul în mijlocul elevilor săi FOTO:JA

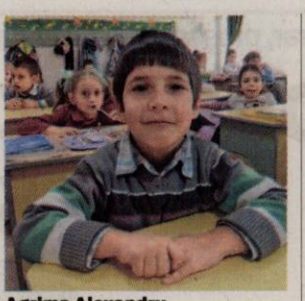

Agrima Alexandru
visează să devină pictor

Antal David
doreşte să fie paleontolog

Bâtea Alicia
ar vrea să devină pictor

Bolca Briana
vrea să fie creator de modă

Brade Alexandru
crede că va ajunge poliţist

Cioflică Anana
va fi politician

Ciorogari Denisa
visează să ajungă profesor

Copaci Luana
i-ar plăcea să fie creator de modă

Cuţaru Alexia
va fi creator de modă

Finaţă Ioana
ar vrea să fie doctoriţă

Glaser Astrid
va ajunge medic veterinar

Gregoretti Luca
speră să fie inventator de maşini

Ilisie Valesia
va fi actriţă

Leţ Darius
crede că fi şeful poliţiei

Marc Andreea
vrea să devină coafeză

Marcu Mihnea
speră să fie medic

Mereanu Mara
ar vrea să ajungă cercetător

Metzner Alex
se visează detectiv

Moisă Luca
va fi mecanic auto

Mornăilă Alesia
va ajunge doctoriţă

Moţ Marc
visează să fie pilot de avion

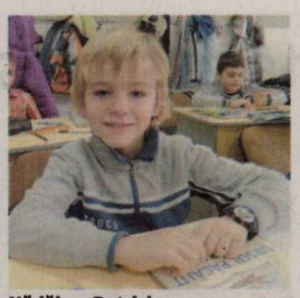

Nădăban Patrick
e convins că va fi fotbalist

Neagu Andrei
va fi inginer constructor

Negreanu Alexandru
speră să ajungă medic

Olteanu Ana
vrea să fie fizioterapeut

Pană Maria
se visează creator de modă

Pop Carlota
ar vrea să ajungă învăţătoare

Pop Ioana
e convinsă că va fi judecător

Drag de carte

Le e dragă cartea şi munca bine făcută. Ştiu de mici că orice reuşită, orice vis se poate împlini dacă muncesc pentru el. Olecţie de viaţă pe care au învăţat-o din primul an de şcoală.

FOTO:JA

Răileanu Dragoş
crede că va fi profesor de chimie

Ţig Tudor
vrea să ajungă medic veterinar

Pasionaţi de lumea insectelor FOTO:JA

Micii exploratori ai şcolii

ARAD. Pasiunea pentru lumea plantelor şi a animalelor este evidentă în primul an de şcoală, iar orele de cunoaşterea mediului contribuie la climatul de curiozitate şi la dorinţa de informare. Fiecare anotimp este reflectat în imagini care împodobesc clasa, desene realizate de copii, simboluri care amintesc de perioada parcursă din an. De aceea şi informaţiile culese de copii se raportează la schimbările din natură, la fenomenele caracteristice vremii. Micii exploratori vin cu ilustraţii, texte sau poezii, la care adaugă cu multă râvnă informaţiile proprii. Apoi le prezintă colegilor şi le aşază într-un portofoliu al clasei, în mica enciclopedie a cunoaşterii. Aşa învaţă unii de la alţii şi împreună îşi construiesc o cultură bogată.

Întâlnirea cu colegii de clasă e mereu o sursă de bucurie FOTO:JA

La închisoare FOTO: JA

Au furat şi au intrat la închisoare

ARAD. Două persoane condamnate la executarea unor pedepse cu închisoarea au fost prinse pe raza comunei Vinga. Mugurel V. are de executat o pedeapsă de 4 ani de închisoare pentru furt calificat, în timp ce cel de-al doilea bărbat, Amar B. în vârstă de 36 de ani, din Mangalia, are de executat tot 4 ani de închisoare pentru aceeaşi infracţiune. **JA – I.C.**

85

de puncte de penalizare şi tot atâtea amenzi au aplicat poliţiştii rutieri în urma controalelor efectuate. Valoarea sancţiunilor însumează 13.200 de lei. Agenţii de ordine publică au controlat 9 sisteme de pază şi au intervenit pentru aplanarea a 7 conflicte. Aceştia au mai aplicat 16 amenzi a căror valoare se ridică la 11.800 de lei. **JA – I.C.**

Prinşi furând de pe rafturile magazinelor

ARAD. Un bărbat din Satu Mare şi unul din Arad au fost prinşi furând produse de pe rafturile unor magazine. Teofil B. de 52 de ani a fost prins furând 19 bucăţi de ciocolată, în timp ce Iosif K. de 56 de ani a sustras mai multe articole de îmbrăcăminte. Magazinele păgubite şi-au recuperat prejudiciile. Cei doi bărbaţi sunt cercetaţi acum pentru faptele lor. **JA – I.C.**

Cercetaţi de jandarmi FOTO: FAN

Deţinutele au oferit mărţişoare şi felicitări

ARAD. Un grup de 10 femei private de libertate, care execută pedeapsa în regim deschis, au efectuat o vizită la Centrul de îngrijire şi asistare a vârstnicilor din Arad.

Deţinutele au prezentat un program artistic, cu cântece şi poezii. Femeile au mai oferit vârstnicelor mărţişoare şi felicitări, confecţionate de deţinute cu ocazia Zilei Femeii. **JA – I.C.**

Vine titularizarea în şcoli

Cu puţine necunoscute titularizarea la nivelul şcolii va fi marea provocare a acestui an şcolar.

Posturile vor fi scoase la concurs FOTO: JA

ARAD. Cine vrea să îşi schimbe locul de muncă sau cine vrea să intre în sistemul de învăţământ preuniversitar trebuie să se prezinte la examenul organizat la nivelul şcolilor sau al consorţiilor. Chiar dacă au fost titulari ai sistemului intră în concurs. Dacă vor câştiga îşi pierd titulatura la nivel de sistem dar îşi câştigă o catedră în şcoala dorită. Posturile libere din şcoli, după etapa restrîngerilor de activitate va fi publicată pe 30 martie. Apoi se deschide sesiunea de înscrieri la unităţile de învăţământ. În cazul în care un titular nu ia postul în urma concursului se poate întoarce la şcoala de unde a plecat.

Inspecţia obligatorie

Toţi cei care vor să intre în concurs trebuie să fie inspectaţi de două ori la clasă şi vor primi o notă. Minim 5 pentru a intra în concurs, minim 7 pentru a avea şanse la un contract pe durată nederminată. Nota va reprezenta 25% din media finală. La concursul unde atât conceperea subiectelor cât şi corectarea va fi la nivelul şcolii, e nevoie de un minim 5 cu care însă nu va primi postul decât pe durată determinată, pe un an. E nevoie, din nou, de un 7 pentru un contract mai lung. Problema va fi la cei care încă nu au predat şi care nu prea au cum să beneficieze de inspecţii. „În cazul lor aşteptăm noi precizări care cu siguranţă vor veni până în perioada respectivă", ne-a asigurat Diana Duca, inspector resurse umane la ISJ Arad.

Directorii sunt de acord

Majoritatea directorilor văd în această măsură şansa de a-şi aduce profesori buni în şcoala pe care o conduc. Atâta timp cât examenele vor fi organizate la modul cel mai serios. „ Dacă şcoala consideră că primordială este calitatea şi performanţa procesului instructiv-educativ, atunci aceste concursuri trebuie să fie cât mai obiective şi riguroase pentru a selecta cadrele didactice cele mai bine pregătite profesional. În Colegiul Naţional „Vasile Goldiş", cu siguranţă aşa se va proceda" ne asigură directorul unităţii, Eugen Bocăniciu. La fel e şi pentru şcolile gimnaziale unde „e şansa noastră să ne alegem dascălii cei mai buni. Dacă vrem performanţă, vom face un concurs serios", susţine director Iustin Barna, directorul şcolii „Caius Iacob" (Gen 22). **JA-M.A.**

Calendar

2-12 aprilie depunerea dosarelor la şcoli
2 mai- 8 iunie organizarea şi desfăşurarea probelor practice/orale şi a inspecţiilor la clasă
2 august probele scrise
6 august afişarea rezultatelor
6-7 august depunerea contestaţiilor
9 august rezultatele finale

Căutat în Franţa, găsit la Arad

ARAD. Un arădean căutat de autorităţile franceze pentru proxenetism şi trafic de persoane a fost prins la Arad. Pe numele bărbatului, autorităţile franceze au emis un mandat european de arestare. Arădeanul, în vârstă de 35 de ani, a fost reţinut şi urmează să fie extrădat în Franţa pentru a fi judecat. Acesta a fost prezentat în faţa judecătorilor Curţii de Apel Timişoara care a emis pe numele arădeanului un mandat de arestare pentru 5 zile în vederea extrădării. Bărbatul, de loc din localitatea Pilu a fost prins în judeţ. Autorităţile franceze susţin că acesta a comis infracţiuni de proxenetism şi trafic de persoane pe teritoriul Franţei. **JA – I.C.**

Au stins focul FOTO: JA

Incendiu pe 15 hectare

ŞILINDIA. Garda de Intervenţie Ineu a intervenit pentru stingerea unui incendiu izbucnit pe un teren la Şilindia. 15 hectare de vegetaţie uscată a luat foc şi exista pericolul ca acesta să se propage la pădurea din apropiere. Din cauza terenului greu accesibil, pompierii nu au putut interveni cu autospeciala de stingere, astfel că flăcările au fost stinse cu lopeţile şi măturile. **JA – I.C.**

DE 8 MARTIE

Cu ocazia Zilei de 8 martie, conducerea Inspectoratului Judeţean de Poliţie Arad, cea a Corpului Naţional al Poliţiştilor şi IPA, Regiunea Arad, au pregătit angajatelor din IPJ Arad o surpriză. Astfel, poliţiştii au oferit flori şi câte o felie de tort poliţistelor, acestea fiind felicitate de către conducerea inspectoratului. FOTO: FAN

Un arădean a traficat zeci de oameni

Un bărbat de 38 de ani din Arad este acuzat că a traficat 26 de oameni, printre care şi minori.

A fost săltat de DIICOT FOTO: JA

ORADEA. Conform cercetărilor poliţiştilor Brigăzii de Combatere a Criminalităţii Organizate Oradea - Serviciul de Combatere a Traficului de Persoane, Adelin Covaciu a recrutat în perioada 2005-2009, 26 de persoane, printre care şi doi minori de 14 şi 17 ani. Toate persoanele racolate erau de pe raza judeţului Bihor şi duse în Spania. „În urma cercetărilor efectuate în cauză, s-a stabilit că persoanele respective au fost racolate de către Adelin Covaciu sau la iniţiativa acestuia, transportate în Spania cu diferite mijloace de transport, transportul fiind plătit de Adelin Covaciu. Acesta le aştepta în Spania, le caza în condiţii improprii, direct în câmp, şi le supunea exploatării prin executarea unor munci în agricultură cu încălcarea normelor legale privind condiţiile de muncă, salarizare, sănătate, securitate şi durata programului de muncă, fără contracte de muncă. Totodată, munca prestată de persoanele exploatate nu a fost plătită, iar acestea au fost lovite şi lipsite de hrana corespunzătoare", au declarat anchetatorii.

Mâncau din tomberoane

Aceştia au mai spus că arădeanul îşi punea victimele să îşi procure mâncarea din tomberoanele amplasate lângă magazinele alimentare, în care erau aruncate zilnic alimentele expirate. De asemenea, bărbatul nu le-a asigurat acestora nici apa potabilă, victimele fiind puse să bea dintr-un canal de irigaţii situat în apropiere, în care se şi spălau. Anchetatorii susţin că arădeanul „folosea în interes personal salariul încasat de victime de la patronul spaniol, invocând diferite datorii supradimensionate pentru cazare, transport zilnic în câmp sau lumină". Arădeanul a fost trimis în judecată de procurorii DIICOT Oradea pentru trafic de persoane în formă continuată, trafic de minori în formă continuată şi vătămare corporală gravă. **JA – I.C.**

15 ani de închisoare

Dacă va fi găsit vinovat, bărbatul riscă o pedeapsă cu închisoarea între 5 şi 15 ani.

Amendaţi pentru proteste

ARAD. Amendă 400 de lei pentru fiecare protestatar. Nouă arădeni au fost amendaţi de jandarmi pe motiv că, marţi seara, au participat la un protest neautorizat în faţa Primăriei. Unul dintre participanţi a fost dus cu forţa la duba jandarmilor pentru că a refuzat să se legitimeze.

Purtătorul de cuvânt al Inspectoratului Judeţean de Jandarmi Arad a afirmat că persoanele au fost amendate pentru „adresare de expresii jignitoare la adresa instituţiilor publice şi tulburarea ordinii şi liniştii publice prin strigăte şi larmă". În total, marţi seara, pe platoul din faţa Primăriei s-au adunat aproximativ 15 manifestanţi. Aceştia fac parte din grupul celor care protestează încontinuu din 15 ianuarie. Protestatarii au cerut noi autorizaţii pentru proteste în perioada 5-26 martie. Manifestaţii s-au lovit însă de refuzul Primăriei, care a oferit platoul altei organizaţii, şi s-au adunat în faţa instituţiei marţi seara în pofida refuzului. Dintre cei 15 protestatari, nouă s-au ales cu amenzi, ceilalţi au plecat de bunăvoie când jandarmii au trecut la evacuarea platoului din faţa Primăriei.

Vatman bătut în tramvai

ARAD. Un angajat al Companiei de Transport Public Arad a fost agresat într-un vagon de tramvai care urma să fie garat în depou. Potrivit informaţiilor primite de la Inspectoratul de Poliţie al Judeţului Arad, se pare că vatmanul împreună cu o colegă au urcat într-un vagon pentru a-l gara în depou. În incinta vagonului respectiv dormea o persoană, se pare că ar fi vorba despre un om al străzii. Vatmanul s-a dus la el şi i-a cerut să coboare din tramvai, dar boschetarul a devenit agresiv şi a scos un cuţit cu care l-a zgâriat pe vatman în zona frunţii. După aceea, victima a mai fost lovită şi cu pumnii şi cu picioarele. Un echipaj al ambulanţei a preluat rănitul şi l-a transportat la Spitalul Judeţean Arad, în secţia de Urgenţe, unde i-a fost acordat primul ajutor. „Pacientul G.I. s-a prezentat la secţia de Urgenţe cu traumatism cranio-cerebral şi alte contuzii. Medicii i-au toaletat rana şi i-au aplicat pansamente", ne-a declarat Monica Puticiu, medicul-şef al Urgenţelor. **JA-A.G.**

Bătut în tramvai FOTO: JA

Expoziţie a elevilor din liceul „Sabin Drăgoi"

ARAD. Centrul Cultural Judeţean Arad va organiza expoziţia „Structuri din natură - Metamorfoze", în cadrul căreia vor fi expuse 40 de lucrări realizate de elevii Liceului de Artă Sabin Drăgoi în cadrul taberei de creaţie de la Moneasa, desfăşurată în luna august 2011. Vernisajul va avea loc vineri, 9 martie, de la ora 16, la Teatrul Ioan Slavici. Reprezentanţii Centrului Cultural Judeţean anunţă că intrarea este liberă. **JA-A.G.**

Dedicaţie muzicală de „Ziua Femeii”

Astăzi, 8 martie, cu începere de la ora 19, în sala mare a Palatului Cultural din Arad.

ARAD. Filarmonica de Stat din Arad consacră zilei de 8 martie un concert simfonic în acordurile căruia vor putea fi audiate trei lucrări de o intensitate afectivă aparte. „Programul - după cum ne-a informat directorul filarmonicii arădene, Alin Văcean - va cuprinde Simfonia spaniolă pentru vioară şi orchestră opus 21 de Eduard Lalo şi Suitele I şi II Carmen de Georges Bizet”.

Va fi prezent, pe scena arădeană, violonistul Gabriel Croitoru cu celebra vioară, care i-a aparţinut lui George Enescu, „Catedrala”, un exemplar semnat în 1731 de Giuseppe Antonio Guarnieri. Solistul va fi acompaniat de Orchestra simfonică a filarmonicii , avându-l la pupitrul dirijoral pe maestrul Dorin Frandeş.

„Simfonia spaniolă nu se încadrează în tiparele simfoniei şi nici în cele ale concertului - precizează Alin Văcean. Este o suită în cinci mişcări, care asimilează solistul în orchestră. În ceea ce priveşte titlul, el s-a impus prin utilizarea insistentă a ritmurilor spaniole pe tot parcursul partiturii. Autenticitatea iberismului Simfoniei spaniole este de cele mai multe ori contestată. Nu trebuie însă uitat că în epocă recursul la exotismul Spaniei era nou şi îndrăzneţ.

Versiunea instrumentală a celor mai strălucitoare numere ale operei Carmen, publicată după moartea lui Bizet de Ernest Guiraud, a fost cuprinsă în două suite pentru orchestră. Concentrată asupra numerelor instrumentale ale operei, suita I cuprinde într-o înlănţuire ghidată după principiile contrastului şi ale alternanţei preludiile şi antractele spectacolului. Alcătuită din acelaşi număr de mişcări ca şi Suita I, cea de a doua oferă în versiune instrumentală numere destinate vocii solo şi ansamblurilor corale”

Orchestra simfonică la repetiţii FOTO: V.F.

JA-V.F.

Întâlnire cu personaje de poveste la Palat

ARAD. Dorothy, Omul de Tinichea şi celelalte personaje ale spectacolului „Dorothy şi umbra ei în ţara lui Oz” au programată pentru astăzi, 8 martie, o întâlnire specială. Ele vor fi, începând cu ora 15, în mijlocul copiilor de la Palatul Copiilor din Arad, acolo unde le vor povesti celor mici câte ceva din aventurile lor şi din frumuseţea fascinantei poveşti a Vrăjitorului din Oz.

„Dorothy şi umbra ei în ţara lui Oz“ va avea premiera sâmbătă, 10 martie, la ora 17, în sala mare a Teatrului Clasic „Ioan Slavici“ Arad. „Micii noştri spectatori - ne-a spus Mihaela Balint, responsabil PR - sunt aşteptaţi cu surprize şi cu un concurs de desene inspirate din povestea Vrăjitorului din Oz. Vor fi acordate şase premii - trei pentru copiii care vin cu desenele de acasă şi trei pentru cei care vor veni puţin mai devreme la teatru şi îşi vor realiza desenul chiar în foaierul teatrului”.

Premieră la teatru FOTO: FAN

Preţul unui bilet de intrare la premieră este acelaşi pentru toată lumea (părinţi şi copii): 5 lei.

JA-V.F.

Cadouri pentru mame şi copii

ARAD. Preşedintele PSD Arad, Dorel Căprar, alături de preşedinta Organizaţiei de Femei, Alexandra Braica, au oferit cadouri pentru mame şi copilaşii din Maternitatea Arad, cu ocazia zilei de 8 Martie. „În condiţiile în care statul a căutat să se debaraseze de orice responsabilitate faţă de nounăscuţi şi faţă de părinţi, deşi populaţia judeţului este în scădere drastică, am vrut să facem acest gest, cu valoare simbolică. Vrem să atragem atenţia asupra faptului că familiile care au sau îşi doresc copii nu beneficiază de sprijin din partea statului, deşi ne confruntăm cu o mare problemă, legată de sporul demografic negativ. Noi credem că statul trebuie să se implice mult mai mult şi să sprijine copiii şi părinţii, ca prioritate naţională”, a declarat Alexandra Braica.

Dorel Căprar şi Alexandra Braica, în vizită la o mămică FOTO: FAN

La rândul său, preşedintele Dorel Căprar a subliniat importanţa sprijinirii familiilor cu copii. „Noi vorbim despre crearea de noi locuri de muncă de exemplu, dar pe termen mediu nu va mai avea cine să lucreze. Cu această ocazie, cu ocazia zilei de 8 Martie, le urez tuturor doamnelor şi domnişoarelor din Arad o primăvară frumoasă”, a spus Dorel Căprar.

JA-A.P.

Sport

„Sunt onorat să am parte de o nouă delegare importantă în Europa

Ovidiu Haţegan, arbitru FIFA

3

este locul ocupat de fetele de la CS ProVolei Arad la faza zonală a Campionatului Național de mini-volei de la Blaj. Echipa pregătită de Traian Costea a reușit să strângă două victorii (cu Șoimii Lipova și Bihorul Beiuș), pierzând alte trei confruntări și, totodată, dreptul de a evolua în turneul final al competiției.

Studentul Raul Hanciuţa, bronz pe tatami

TURNU SEVERIN. Aflat în primul an la U-23, judoka arădean Raul Hanciuța (CSU Aurel Vlaicu) a reușit să obțină medalia națională de bronz în cadrul cat. 81 Kg. La aceeași competiție, mult mai tinerii Ioan Marian (66 Kg) și Gheorghe Mraz (73 Kg) - ambii legitimați la LPS Gloria - au încheiat pe locul VII. Crescuți la Arad, frații Amado și Remus Lazea, dar și Cristian Bodârlău au luat aurul pentru Dinamo Brașov. **JA-D.S.**

UTA, una - caldă, alta - rece!

În cele două meciuri amicale de ieri, UTA a pierdut, în faţa lui Millenium Giarmata şi a învins Luceafărul Oradea.

Bucur a muncit mult în meciul cu Luceafărul şi era la un pas să marcheze FOTO: LEO SFÂRA

ARAD. Așa cum și-a propus, „Bătrâna Doamnă" a jucat, ieri, două partide de verificare, ambele pe arena „Motorul". La ora 11.00, elevii antrenați de Roland Nagy și Dan Stupar au dat piept cu Millenium Giarmata. Din păcate, ei au pierdut, cu scorul de 2-1, după ce la pauză scorul era egal, 1-1. Oaspeții au deschis scorul încă din min. 2, Gâlcă a egalat din penalty, în min. 25, dar după odihnă Millenium a mai marcat o dată, pentru 2-1. De remarcat ar fi și faptul că Manea a fost eliminat, în min. 57, în locul lui intrând tânărul Wild.

După-amiază, de la ora 15.00, arădenii au dat piept cu Luceafărul Oradea. Partida a fost dârz disputată, scorul final fiind 1-0, unica reușită a meciului purtând semnătura lui Pocuca. Acesta a marcat cu capul, din careul mic, după o lovitură liberă executată de Purece, mingea fiind retrimisă în șase metri de către Neagu, iar sârbul a îndeplinit apoi o simplă formalitate (min. 10). Mai putea marca și Bucur, în partea secundă, dar mingea a lovit bara, însă nici orădenii nu au rămas datori, căci au avut trei mari ocazii, în repriza a doua, însă le-au ratat cu seninătate, toate din fața careului mic.

LEO SFÂRA
leo.sfara@informmedia.ro

Pe ei s-a bazat UTA

Au evoluat pentru UTA: Amadio – Bălan, Manea, Gornic, Siminic – Gâlcă, Varga, Cărpinișan, Suslak – Galanis, Sitoe. Au mai jucat: Raț, Wild, Lazea, Capătă – în primul meci; Smaranda – Calvin, Pocuca, Pascariu, Neagu – Purece, Ignea, Hidișan, Nădăban (Sitoe) – Bucur, Miron (Capătă) – în cel de-al doilea.

Acuze dure la adresa lui Dumitru Dragomir

ARAD. Aseară, două dintre asociațiile de suporteri din „Asociația suporterilor români", „Suporter Club UTA" și „Drukeria" au organizat o conferință de presă comună, care a avut ca scop lămurirea anulării meciului amical dintre UTA și „Poli". Din partea „SCU" au vorbit Dan Proca și Giuliano Junc, iar timișorenii i-au avut la Arad pe Cristian Brâncovan și Sebastian Novovici. Cele mai importante momente au făcut referire la președintele LPF, Dumitru Dragomir, care a amenințat cele două cluburi că vor fi dezafiliate.

„Meciul nu s-a jucat deoarece au existat și alte presiuni, decât cele mediatice, cum susțin conducătorii celor două cluburi. Suntem siguri că acest pușcăriaș, Mitică Dragomir a făcut totul pentru ca partida să nu mai aibe loc. În fotbalul românesc sunt mai mulți infractori decât se pot găsi în peluze. Cerem demisia capilor fotbalului românesc, care au făcut numai nenorociri în ultimii zece ani. Iancu a vrut să-l servească pe Dragomir când a spus că se ajungea la violențe între suporteri, la acest meci. Nu ne-am înfrățit, dar pentru o cauză comună, eram maturi și nu existau bătăi. Dragomir a amenințat că aceste două cluburi vor fi dezafiliate dacă joacă meciul, așa că-i înțelegem pe conducători. Ne pare rău că nu au suportat presiunea, așa cum am făcut-o noi. Pentru noi meciul este ca și jucat, căci scopul a fost atins" - s-a spus, aseară, la întâlnirea cu presa. **JA – L.S.**

Dan Proca FOTO: JA

Avem asigurată o medalie

Pugilistul arădean Ruben Stoia a căzut, de pe ring, în cap!

PECICA. Cinci ore și jumătate. Atât a durat prima reuniune din cadrul Cupei României la box pentru seniori, eveniment găzduit, în premieră, de orașul Pecica, grație implicării primarului Petru Antal și a altor localnici cu dragoste față de nobila artă. Nu au lipsit nici situațiile mai puțin plăcute, Ruben Stoia (Motorul Silva Lazăr) ajungând la spital, după ce a căzut în cap, pe ciment, peste corzile ringului. Din fericire, rezultatele investigațiilor medicale spun că pugilistul arădean este în afara oricărui pericol.

Sita a cernut după primele 24 jocuri ale primei zile, din păcate și în cazul boxerilor arădeni. Au mai rămas să lupte pentru un loc pe podium: Ciprian Neiky și Georgian Popescu (ambii Motorul Silva Lazăr), în timp ce colegul lor de club, Iulian Morar (Cat. 56 Kg) și-a asigurat deja medalia de bronz. **JA-D.S.**

Iulian Morar FOTO: JA

Le-a rămas miza locului cinci

CLUJ. În acest sfârșit de săptămână, polioștii de la CS AMEFA Arad revin în bazin pentru primul turneu din cadrul play-out-ului Superligii Naționale. Întrecerea se reia de la următoarea linie de clasament: 5. AMEFA Arad 28 p, 6. Rapid București 24 p, 7. Poli Cluj 19 p, 8. Sportul Studențesc 14 p.

Pentru băieții pregătiți de Cristi Cosma singura miză este păstrarea locului cinci, obiectiv ce ar putea fi realizat în situația obținerii a trei victorii în orașul de pe Someș. Iar ultimele două turnee (Arad, 12-13 mai și București, 1-3 iunie) să fie lipsite de orice miză. „Sper să reeditâm prestația bună din turneul de la Arad", spune Cristi Cosma. **JA-D.S.**

Ovidiu Haţegan scrie istorie!

ARAD. Își continuă ascensiunea spre vîrful arbitrajului european. Prestațiile excelente din ultima perioadă, care au culminat cu calificativele foarte bune obținute la partidele Apoel Nicosia - Sahtior Donețk (Champions League) și Lokomotiv Moscova - Athletic Bilbao (16-imi Europa League), i-au adus arădeanului Ovidiu Haţegan o (nouă) delegare onorantă. Este vorba despre un joc din cadrul manșei secunde a optimilor de finală din Europa League (15 martie). Valorosul arbitru arădean scrie o pagină de istorie, fiind primul cavaler al fluierului din România ,după 15 ani, care oficiază într-o fază atât de avansată a unei competiții europene inter-cluburi. **JA-D.S.**

„Speranţa" forţează promovarea

TURNU. Cu doar câteva zile înainte de startul returului, cei de la Speranța Turnu (liderа Seriei A din „Onoare"), prin vocea președintelui Arsenov Radița anunță că obiectivul rămâne promovarea în liga a IV-a. „Ne-am gândit în această iarnă dacă vom forța promovarea în retur, iar alături de primarul Petru Antal am hotărât să continuăm pe aceeași linie. Avem sprijinul său, l-a promis chiar în această săptămână, așa că nu dăm înapoi. Principalele contracandidate sunt Vladimirescu II și Tisa Nouă" - a spus Arsenov.

Speranța Turnu s-a despărțit, în această iarnă, de Pocei, Tuleu și Crișan, în schimb venind Șule, Petcuțiu și Boiciuc. În ultimul joc amical disputat pe teren propriu, Turnu a trecut de echipa maghiară Battonya, scor 2-0, marcatori fiind Șule și Roman. Managerul Ioan Jurău și antrenorul Nelu Botaș au trimis în teren următorii jucători: Tirsin - Moni, Șule, Panin, Bucătaru - Roman, Boiciuc, Stupar, Ciobu - Pop, Stoian. Au mai evoluat: Betea, Fador, Chiș și Heteș.

În celelalte partide amicale din această iarnă, Speranța Turnu a înregistrat rezultatele: 6-2 și 5-2, cu Sânpaul, 7-3, cu Șimand, 2-2, cu Mailat, 4-3, cu Tauț, 2-5, cu Curtici și 0-2, cu Semlac. **JA – L.S.**

Arsenov Radița FOTO: L.S.

CASA DE INSOLVENTA RAVA S.P.R.L.
în calitate de lichidator judiciar
al **SC ANIRALD SRL**

desemnat de Tribunalul Arad, în dosarul 2891/108/2008,, vinde, conform Legii 85/2006, prin

licitaţie publică deschisă, cu strigare :

-Teren intravilan si constructii in suprafata de 1112 mp. situat in localitatea Savarsin, nr.258, jud Arad , inscris in CF nr.79 Savarsin, cu nr. Topo.109/a, la pretul de pornire de 33.000 EUR.

Pretul mentionat nu contine TVA.
Garanţia pentru participare la licitaţie este 10% din valoarea imobilului..
Licitaţia va avea loc în data de **30.03.2012** ora 14. la sediul lichidatorului **CASA DE INSOLVENTA RAVA S.P.R.L.** din Arad, Str. Salacz Gyula, nr.3/A.
Înscierile şi achitarea garanţiei de participare la licitaţie se pot efectua până în ziua premergatoare licitaţiei, ora 14.
Menţionăm că se pot înregistra oferte de cumpărare la sediul lichidatorului judiciar oricând, în vederea negocierii directe.
Informaţii suplimentare la tel.0728890030 şi 0357-428897, sau la sediul profesional al lichidatorului judiciar **CASA DE INSOLVENTA RAVA S.P.R.L.** *situat in Arad str Salacz Gyula, nr.3/A.* (825126)

CASA DE INSOLVENTA RAVA S.P.R.L.,
in calitate de lichidator judiciar
al **SC PEDRO TRANS GRUP SRL,**

desemnat de Tribunalul Arad, in dosarul 3123/108/2009 vinde, prin .
licitaţie publică deschisă, cu strigare:

Teren extravilan in suprafata de 10.000 mp, inscris in C.F. nr. 7643 nedefinitiva, nr.Top.93.347/71/3, situat in Vladimirescu, jud.Arad, la pretul de 25.500 EUR.
Teren extravilan in suprafata de 10.000 mp, inscris in C.F. nr. 7644 nedefinitiva, nr.Top.93.347/71/4, situat in Vladimirescu, jud.Arad, la pretul de 25.500 EUR.
Teren extravilan in suprafata de 10.000 mp, inscris in C.F. nr. 7878 nedefinitiva, nr.Top.54.190/19, situat in Vladimirescu, jud.Arad, la pretul de 2.295 EUR.
Preţurile menţionate nu conţin TVA.
Garanţia pentru participare la licitaţie este 10 % din valorea bunurilor si se va depune in contul **RO76 BUCU 5710 8680 2511 RO01** la banca Alpha Bank.
Licitaţia va avea loc în data de **23.03.2012** ora 14. la sediul lichidatorului **CASA DE INSOLVENTA RAVA S.P.R.L.** din Arad, Str. Salacz Gyula, nr.3A.
Înscierile şi achitarea garanţiei de înscriere la licitaţie se pot efectua până în ziua premergatoare licitaţiei, ora 14.
Menţionăm că se pot înregistra oferte de cumpărare la sediul lichidatorului judiciar oricând, în vederea negocierii directe.
Informaţii suplimentare la tel.0728890030 şi 0357-428897, sau la sediul profesional al lichidatorului judiciar **CASA DE INSOLVENTA RAVA S.P.R.L.** *situat in Arad str Salacz Gyula, nr.3A.* (825128)

CASA DE INSOLVENŢĂ RAVA SPRL
în calitate de lichidator judiciar
ANUNŢĂ TOŢI CREDITORII DEBITORULUI
S.C. 3 S INTERMED S.R.L.

cu sediul în Arad, Calea Bodrogului, nr.18, jud.Arad, înregistrată la Oficiul Registrului Comerţului de pe lângă Tribunalul Arad sub nr.J02/2029/2005, având Cod Unic de Inregistrare 18140074, că faţă de această societate a fost deschisă procedura simplificată de insolvenţă prevăzută de Legea nr. 85/2006, prin Încheierea Civilă nr.440 pronunţată în data de 21.02.2012 de către Tribunalul Arad, Secţia Civilă, în dosarul nr. 461/108/2012.

Termenul limită pentru înregistrarea cererii de admitere a creanţelor asupra averii debitorului este data de **25.05.2012.** În temeiul art.76, alin. (1) din Legea nr. 85/2006 privind procedura insolvenţei, nedepunerea cererii de admitere a creanţei până la termenul menţionat atrage decăderea din drepturi privind creanţa/creanţele pe care le deţineţi împotriva debitorului. Termenul limită pentru verificarea creanţelor, întocmirea, afişarea şi comunicarea tabelului preliminar al creanţelor este data de **05.06.2012.** Contestaţiile se pot formula în termen de 5 zile de la publicarea în Buletinul Procedurilor de Insolvenţă a tabelului preliminar.

Debitorul **SC 3 S INTERMED SRL** are obligaţia ca în termen de 10 zile de la deschiderea procedurii să depună la dosarul cauzei documentele prevăzute la art. 28, alin. (1) din Legea nr. 85/2006.

Informaţii suplimentare la tel. (0357)428.897 sau la sediul profesional al lichidatorului judiciar **CASA DE INSOLVENŢĂ RAVA SPRL** *situat în Arad, Str. Salacz Gyula (fosta Str. Măcinului), Nr. 3A, Jud. Arad.* (825144)

CASA DE INSOLVENŢĂ RAVA SPRL
în calitate de lichidator judiciar
ANUNŢĂ TOŢI CREDITORII DEBITORULUI
S.C. COMPETROL S.R.L.

cu sediul în Arad, str.Andrei Şaguna, nr.27, ap.2, jud.Arad, înregistrată la Oficiul Registrului Comerţului de pe lângă Tribunalul Arad sub nr. J02/266/2001, având Cod Unic de Inregistrare 13874150, că faţă de această societate a fost deschisă procedura simplificată de insolvenţă prevăzută de Legea nr. 85/2006, prin Sentinţa Civilă nr.457 pronunţată în data de 22.02.2012 de către Tribunalul Arad, Secţia Civilă, în dosarul nr. 457/108/2012.

Termenul limită pentru înregistrarea cererii de admitere a creanţelor asupra averii debitorului este data de **07.05.2012.** În temeiul art.76, alin. (1) din Legea nr. 85/2006 privind procedura insolvenţei, nedepunerea cererii de admitere a creanţei până la termenul menţionat atrage decăderea din drepturi privind creanţa/creanţele pe care le deţineţi împotriva debitorului. Termenul limită pentru verificarea creanţelor, întocmirea, afişarea şi comunicarea tabelului preliminar al creanţelor este data de **04.06.2012.** Termenul pentru definitivarea tabelului de creanţe si soluţionarea eventualelor contestaţii la tabelul preliminar este **04.07.2012.**

Debitorul **SC COMPETROL SRL** are obligaţia ca în termen de 10 zile de la deschiderea procedurii să depună la dosarul cauzei documentele prevăzute la art. 28, alin. (1) din Legea nr. 85/2006.

Informaţii suplimentare la tel. (0357)428.897 sau la sediul profesional al lichidatorului judiciar **CASA DE INSOLVENŢĂ RAVA SPRL** *situat în Arad, Str. Salacz Gyula (fosta Str. Măcinului), Nr. 3A, Jud. Arad.* (825139)

SC ERGAD TECHNOLOGY SRL

Arad, str. Padurii nr. 24, firma cu capital integral italian care activeaza in domeniul industriei electronice

angajeaza:

TEHNICIENI ELECTRONISTI

Pentru control si reparare placi electronice cu tehnologia SMD si montarea componentelor in SMD

Cerinte:

- **Experienta**
- **Cunoasterea si capacitatea de a citi schemele electronice;**
- **Capacitatea de a suda componentele SMD;**
- **Disponibilitate pentru deplasari in Italia.**
- **Se vor specifica in curriculum vitae experientele de munca in domeniul electronicii**

Se ofera:

- **pachet salarial atractiv**
- **decontare transport tramvai**
- **tichete de masa din prima zi**
- **pregatire profesionala in conditii optime, la standarde internationale**

Trimiteti CV la adresa: ***otilia.dimeny@ergad.com sau prin fax 0257-306194; tel.0257-206247*** (825024)

ROMÂNIA
JUDEŢUL ARAD
CONSILIUL JUDEŢEAN

DISPOZIŢIA NR. 120
din 07.03.2012

privind convocarea Consiliului Judeţean Arad în şedinţă extraordinară

Preşedintele Consiliului judeţean Arad,
În temeiul prevederilor art. 94 (2) şi art. 106 (1), din Legea 215/2001-Legea administraţiei publice locale, republicată,

DISPUNE:

Articol unic: Consiliul Judeţean Arad se convoacă în şedinţă extraordinară în data de 09.03.2012, ora 14:30, în sala E 2 11, a Consiliului Judeţean Arad, cu următoarea

ORDINE DE ZI:

1.Proiect de hotărâre privind aprobarea indicatorilor tehnico economici ai investiţiei "Aeroport Arad, Sistem de balizaj luminos-categoria II ICAO, modificare balizaj luminos decalare prag 27 cu 180 m".
2.Proiect de hotarare privind aprobarea garantarii cotei de maximum 99,9% din finanţarea rambursabilă internă în valoare de 240.000 euro care va fi contractată pentru realizarea investiţiei" Aeroport Arad, Sistem de balizaj luminos-categoria II ICAO, modifcare balizaj luminos decalare prag 27 cu 180 m".
3.Proiect de hotărâre privind aprobarea cuantumului comisionului la fondul de risc ce va fi perceput de Consiliul Judeţean Arad SC Aeroportul Arad SA pentru acoperirea riscurilor financiare care decurg din garantarea cotei de 99.9% din creditul ce urmează a fi contractat pentru cofinanţarea investiţiei "Aeroport Arad, Sistem de balizaj luminos-categoria II ICAO, modificare balizaj luminos decalare prag 27 cu 180m".
4. Proiect de hotărâre privind aprobarea plăţii cotizaţiei Consiliului Judeţean Arad pe anul 2012, la bugetul Asociaţiei de Dezvoltare Intercomunitară Apă – Canalizare Judeţul Arad.
5. Proiect de hotărâre privind aprobarea plăţii cotizaţiei Consiliului Judeţean Arad pe anul 2012, la bugetul Asociaţiei de Dezvoltare Intercomunitară Sistem Integrat de Gestionare a Deşeurilor Judeţul Arad.
6.Proiect de hotărâre privind aprobarea conturilor de execuţie ale bugetului general de venituri şi cheltuieli al Judeţului Arad pe trimestrul IV al anului 2011.
7.Proiect de hotărâre privind rectificarea bugetului general de venituri şi cheltuieli al Judeţului Arad pe anul 2012.
8.Proiect de hotărâre privind aprobarea rectificarii bugetului de venituri şi cheltuieli pe anul 2012 al SC Aeroportul Arad SA.

PREŞEDINTE,
Nicolae Ioţcu

SECRETAR AL JUDEŢULUI,
Ioan Silaghi

(825449)

SC ***SYLC CON TRANS*** SRL, TITULAR AL PROIECTULUI PUZ – "ZONA DE PRODUCTIE- EXPLOATARE SI PRELUCRARE DIABAZ – BATUTA II" DIN EXTRAVILANUL LOCALITATII BARZAVA, SAT BATUTA, FN, JUD. ARAD ANUNTA PUBLICUL INTERESAT ASUPRA FINALIZARII RAPORTULUI DE MEDIU SI STUDIULUI DE EVALUARE ADECVATA.

DEZBATEREA PUBLICA A RAPORTULUI DE MEDIU SI STUDIULUI DE EVALUARE ADECVATA VA AVEA LOC IN DATA DE 24.04.2012.

PREZENTAREA RAPORTULUI DE MEDIU SI STUDIULUI DE EVALUARE ADECVATA SE VA FACE INCEPAND CU ORA 14:00 LA SEDIUL PRIMARIEI BARZAVA, ADRESA: STR. PRINCIPALA NR. 314, COMUNA BARZAVA, JUD. ARAD

AUTORITATI PARTICIPANTE: CONSILIUL JUDETEAN ARAD, GARDA NATIONALA DE MEDIU ARAD, A.N. Apele Romane, S.G.A. Arad, D.R.D.P. TIMISOARA, ISU "VASILE GOLDIS" ARAD, ANIF FILIALA ARAD, AGENTIA DE PROTECTIA MEDIULUI ARAD.
DEZBATEREA ESTE DESCHISA PUBLICULUI INTERESAT. (822410)

Publicitate
0257-210.775

(819004)

BETTY ICE *Producător de înghetată*

Angajează personal pentru comercializare înghetată la gelateriile situate în Hypermarket Real Arad şi Galeria Mall Arad

Se oferă salar motivant, raportat la realizări.

Persoanele interesate pot trimite C.V. la tel./fax 0230/533073, sau e-mail: ionut.ciornei@betty.ro
Doar persoanele selectionate vor fi contactate telefonic.

SC **Adriana Touristik Company** SRL
angajeaza
SOFER CU EXPERIENTA
in transport extern persoane, posesor de permis de conducere categoria D+E.
CV-urile pot fi trimise pe fax la 0257/270506 sau pe email la adainternational2002@yahoo.com.
Relatii la tel. 0752099311 (825503)

Societatea agricolă „Romgera" Sântana
convoacă
Adunarea Generală a membrilor asociaţi în data de 10 martie 2012, orele 10, la sala de şedinţe „Colţu Roşu" (825055)

S.C. TEHNODOMUS S.A., ARAD, Str. Petru Rares Nr. 28
ANGAJEAZĂ
ELECTRICIENI
Cerinte : - cu atestat ANRE Grupa 2A - 2B
Informatii telefon: 0257 276 775, fax: 0257 276 445
e-mail: office@tehnodomus.ro (813807)

HAMLIN Zona Libera Curtici
ANGAJEAZĂ:
OPERATORI
avantaj experienţă în cablaje, CST şi KOMAX
Se ofera: Salariul minim brut 1000 Ron, Tichete de masă, Transport asigurat
Condiţii de muncă occidentale
Relaţii la telefon: 0372 572 213 (825488)

S.C. TEHNODOMUS S.A., ARAD, Str. Petru Rares Nr. 28
ANGAJEAZĂ
GESTIONAR CARBURANŢI - BĂRBAT
Cerinte : experienţă în gestiune produse petroliere, minim 12 clase
CV- urile se vor trimite pe fax 0257.276.445
sau e-mail:office@tehnodomus.ro **sau se vor depune la sediul firmei din str. Petru Rares Nr.28** (825124)

www.aradon.ro
aradjob.ro

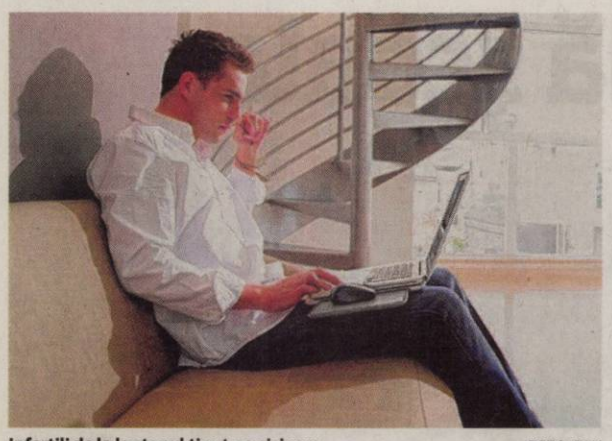

Infertili de la laptopul ţinut pe picioare FOTO: FAN

Laptopul ţinut pe genunchi dă infertilitate

LONDRA. Obiceiul bărbaţilor de a ţine laptopul pe genunchi atunci când lucrează afectează calitatea spermei şi creşte riscul de infertilitate masculină. Potrivit specialiştilor, un sfert din spermatozoizii bărbaţiilor care ţin laptopul pe genunchi în timp ce lucrează îşi pierd mobilitatea. În plus, 9% din spermatozoizi prezintă defecte la nivelul ADN-ului.

50

la sută din compoziţia uleiului de ricin sunt grăsimi, 20% sunt proteine, iar restul vitamine, săruri minerale, glucide şi apă. Toate acestea îi conferă proprietăţi emoliente, regeneratoare, laxative, antiinflamatoare şi de stimulare a sistemului imunitar. Este indicat în caz de reumatism, migrene, probleme gastrointestinale şi întreţinerea pielii.

Mai înalt, mai puternic FOTO: FAN

Persoanele puternice se simt înalte

WASHINGTON. Există o relaţie directă între senzaţia de putere şi percepţia propriei înălţimi. La Universitatea Washington din SUA s-au analizat 266 de femei şi bărbaţi americani care şi-au ales avataruri în diverse circumstanţe. Concluzia: o femei de 1,63 m se poate simţi cu 2-5 cm mai înaltă atunci când se află într-o postură dominantă.

O bacterie dă cancer de colon

VANCOUVER. Cel de-al treilea tip de cancer ca răspândire la nivel global, cancerul de colon, ar putea fi cauzat de o bacterie. Surprinzătoarea descoperire a fost făcută de două echipe de cercetători, una de la Institutul Oncologic „Dana Farber" din SUA, iar cealaltă de la Centrul de Cercetare a Cancerului „Bitish Columbia" din Vacouver. Bacteria se numeşte Fusobacterium şi este foarte rar întâlnită în intestine. Specialiştii au observat că celulele canceroase conţin de câteva sute de ori mai multe bacterii din genul Fusobacterium, în comparaţie cu cele sănătoase. Ei cred că bacteria declanşează o inflamaţie care duce la multiplicarea anormală a celulelor şi la formarea celor canceroase.

Fusobacterium FOTO: FAN

Candidoza indică o imunitate slăbită

Ciuperca devine periculoasă atunci când se înmulţeşte necontrolat şi poate semnala probleme serioase.

Mergeţi la medic dacă aveţi simptome ale infecţiei cu Candida FOTO: FAN

BUCUREŞTI. Nu este o regulă ca ciuperca să producă neplăceri doar atunci când organismul este slăbit. Infecţia poate şi să se transmită, mai ales atunci când intrăm în contact cu o persoană infectată. De aceea, candidoza se încadrează în categoria infecţiilor cu transmitere sexuală. Transmiterea pe cale sexuală poate fi prevenită prin folosirea prezervativului. Însă infecţia se poate transmite şi prin utilizarea la comun a unor obiecte personale, cum sunt prosoapele, de exemplu.

De asemenea, Candida se transmite cu uşurinţă şi în spitale. Un studiu realizat de oamenii de ştiinţă de la Universitatea din Aberdeen, Scoţia, a scos la iveală că, atunci când sunt contractate în spitale, infecţiile cu această ciupercă sunt mult mai grave. Explicaţia este că ele pot ajunge în organism prin circuitul sangvin şi, astfel, se răspândesc în tot organismul. În plus, există riscul ca în spitale, unde sunt folosite substanţe dezinfectante, ciuperca să capete rezistenţă la tratamentele antifungice clasice. Atunci când infecţia se generalizează, afectând tractul respirator şi sistemul nervos central, ea poate duce chiar la deces.

Afectează diabetici

De regulă, vaginita candidozică, adică infecţia genitală cu această ciupercă, este privită ca o infecţie banală. De altfel, ea se tratează cu uşurinţă, cu ajutorul unor tratamente specifice. Specialiştii spun însă că, în condiţiile contactelor sexuale protejate sau între parteneri sănătoşi, infecţia cu Candida albicans trebuie să ne îngrijoreze. „Infecţia cu această ciupercă nu se instalează pe un organism normal, sănătos, ci pe unul vulnerabil", explică medicul primar dermatolog Oana Clătici de la Spitalul Universitar de Urgenţă Bucureşti. În cele mai multe situaţii, Candida se înmulţeşte necontrolat mai ales atunci când o persoană are imunitatea scăzută, din diverse cauze, atunci când este supusă unei intervenţii chirurgicale sau când ia antibiotice. În cazul femeilor, şi administrarea pilulelor contraceptive poate determina proliferarea ciupercii.

„Însă atunci când vine la noi un bărbat de 50-60 de ani, care nu a avut contacte sexuale cu persoane infectate şi care, totuşi, prezintă balanită candidozică (candidoză genitală masculină), suspectăm un diabet", precizează medicul Oana Clătici. Specialista spune că în foarte multe situaţii, infecţiile cu candida semnalează instalarea diabetului de tip II şi, de aceea, mai ales persoanele în vârstă care fac candidoză ar trebui să-şi măsoare glicemia.

Cum o recunoaştem

La nivel genital, candidoza se manifestă prin apariţia unor scurgeri albicioase, păstoase, urât mirositoare, dar şi prin înroşirea pielii şi prin senzaţia de mâncărime şi de arsură la nivelul vulvei şi al vaginului. Atunci când ciuperca infectează cavitatea bucală, apar senzaţia de arsură şi, uneori, pete albicioase sub limbă sau în gât. „Când infecţia cu Candida afectează pielea, apare aşa-numitul «intertrigo», adică erupţii roşii între degete, la subraţ sau sub sâni, în cazul femeilor", spune medicul Oana Clătici.

> Candidoza se poate transmite pe cale sexuală, dar poate semnala şi probleme grave de sănătate
>
> OANA CLĂTICI

Alzheimer de la sare

TORONTO. Consumul exagerat de sare afectează nu doar inima, ci şi sănătatea mintală, avertizează oamenii de ştiinţă de la Universitatea din Toronto, Canada. Astfel, în urma testelor, ei au observat că vârstnicii care au obiceiul de a consuma o linguriţă de sare pe zi (circa7,7 g) şi, în plus, nu fac mişcare, prezintă un risc semnificativ mai crescut de a dezvolta maladia Alzheimer, decât cei care, deşi sunt sedentari, consumă sare cu moderaţie. Pentru a evita acest risc, specialiştii recomandă reducerea cantităţii zilnice la circa 3 g pe zi şi evitarea alimentelor procesate, care conţin niveluri ridicate de sare sub diverse denumiri.

Sarea, moderat, în bucate FOTO: FAN

În trei ani, medicament contra virusului hepatic B

BUCUREŞTI. Un medicament inovator care va eradica infecţiile cu virusul hepatic B în numai trei luni, dacă este administrat zilnic, va fi disponibil în trei ani pe piaţa din România, potrivit profesorului doctor Mihai Voiculescu, medic primar medicină internă. „Fac parte din consiliul de validare a medicamentului şi vă pot spune că, probabil, va fi disponibil în Statele Unite în doi ani şi apoi în Europa. Deci, şi la noi, dar nu mai devreme de trei ani" - a precizat prof. dr. Mihai Voiculescu.

Cum poţi preveni căderea părului

Alegând hrană cu grăsimi sănătoase, prin refacerea rezervelor de vitamine şi minerale dar şi ţinând tiroida sub observaţie.

Daca pierzi prea multe fire de păr într-o zi, verifică starea tiroidei FOTO: FAN

BUCUREŞTI. Ţi se întâmplă să pierzi mai multe fire de păr decât în mod normal (între 50 şi 100 de fire de păr)? Medicii spun că în spatele acestei probleme se pot afla stresul, alimentaţia dezechilibrată şi chiar o afecţiune. Află ce soluţii există!

1 Renunţă la mâncarea cu grăsimi „rele".

Dacă ai o dietă în care predomină pizza, meniurile de la fast-food, shaorma, chebapul, carnea de porc şi de vită, ar fi bine să le scoţi din alimentaţie sau să le consumi foarte rar. Astfel de alimente abundă în grăsimi „rele" care fac ravagii asupra firului de păr. Nutriţioniştii spun că acest tip de grăsimi determină exacerbarea radicalilor liberi din corp, recunoscuţi pentru stricăciunile pe care le produc la nivel celular. Iar celulele firului de păr nu fac excepţie. Pentru că organismul are nevoie de grăsimi, alege-le pe cele sănătoase. De cel puţin trei ori pe săptămână, mănâncă peşte gras, precum ton (conservă), sardine (conservă), somon (numai proaspăt sau congelat), macrou (congelat). Aceşti peşti conţin acizi graşi Omega 3 care dau părului strălucire.

2 Refă-ţi rezervele de vitamine şi de minerale!

Carenţele vitaminice sunt frecvent incriminate de pierderea podoabei capilare. Căderea părului ori subţierea lui poate ascunde o carenţă de vitamina B, de fier, de seleniu şi de zinc. Prin urmare, cereţi medicului de familie să vă recomande un complex de suplimente alimentare. În paralel, luaţi un amestec de enzime digestive pentru a restabili absorbţia substanţelor nutritive. De asemenea, consumaţi cât mai multe fructe de pădure, verdeţuri, fasole, ouă, deoarece conţin vitamine şi minerale care dau vigoare firului.

3 Fii atent la tiroidă!

Potrivit medicilor, hipotiroidismul (secreţie insuficientă de hormoni tiroidieni) constituie una dintre cauzele frecvente ale căderii părului. „Lipsa hormonilor tiroidieni este resimţită de întregul organism, acţiunea lor fiind una complexă. Aceştia influenţează funcţionarea tuturor organelor şi ţesuturilor din corp", explică medicul endocrinolog Delia Niţescu de la Clinica Medicală „Vitan" din Bucureşti. Pentru a afla dacă tiroida este responsabilă de căderea părului, mergi la medicul de familie şi cere o trimitere pentru investigarea acestei glande. De asemenea, încearcă să-ţi gestionezi stresul cât mai bine, deoarece are un efect devastator asupra sănătăţii firului de păr.

> Hormonii tiroidieni influenţează funcţionarea organelor şi ţesuturilor
>
> ENDOCRINOLOG DELIA NIŢESCU

La final de proiect FOTO: FAN

Modernizare la Şcoala Şiria

Proiectul a fost implementat în perioada 29 septembrie 2010 – 29 februarie 2012.

ŞIRIA. Consiliul Local Şiria a finalizat implementarea proiectului „Extindere şi modernizare Şcoala Generală Ioan Slavici Şiria", cofinanţat de Uniunea Europeană prin Fondul European de Dezvoltare Regională, în valoare de 4.274.638,56 lei, din care valoarea eligibilă fiind de 2.817.067,14 lei.

La conferinţa de presă organizată, zilele trecute, la Primăria Şiria, cu ocazia finalizării proiectului, au participat: Valentin Bot, primarul comunei Şiria, prof. Marcel Priescu, preşedintele Comisiei Cultură - Învăţământ din cadrul Consiliului Local, ing. Vasile Păiuşan - şef de şantier din partea SC Amahouse SRL Arad, Cosmin Pintean - administrator public Şiria, responsabil cu achiziţiile publice, Sandu Flavius Dămăcuş din partea firmei Buisiness Developing Group SRL, care a asigurat managementul proiectului, şi nu în ultimul rând, Melinda Rentz - contabil şef din cadrul Consiliului Local Şiria, responsabilă cu acţiunile financiare.

„Proiectul s-a finalizat prin construirea a 8 laboratoare în cadrul şcolii «Ioan Slavici» Şiria şi renovarea localului doi al şcolii noastre. Este un obiectiv de care comuna Şiria avea nevoie datorită faptului că a crescut numărul elevilor. La clădirea numărului doi nu s-au făcut reparaţii capitale din 1974-1975.

Urmează să facem achiziţiile pentru mobilier, iar din aprilie elevii pot să intre cu mândrie şi cu dragoste în cele opt laboratoare", ne-a declarat Valentin Bot, primarul comunei Şiria.

> Obiectivul proiectului a constat în îmbunătăţirea calităţii infrastructurii de educaţie
> MARCEL PRIESCU

JA-V.F.

Vor să închidă şcoala

Profesorii de la şcoala din Şimand au decis să întrerupă activitatea din cauza neplăţii salariilor restante de două luni.

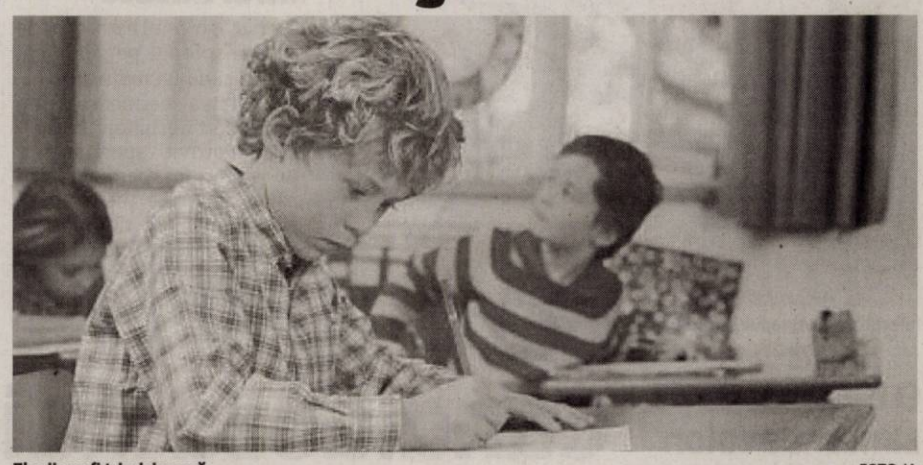

Elevii vor fi trimişi acasă FOTO:JA

ŞIMAND. Nu mai există cale de întoarcere. Dascălii de la Şcoala din Şimand s-au săturat să muncească fără salarii şi au decis ieri să-şi întrerupă activitatea pe o perioadă nelimitată. Au sistat şi înscrierea pentru clasa I sau clasa pregătitoare. „Suspendăm orele de curs. Vom veni la şcoală şi astăzi pentru a-i supraveghea pe elevi dar de vineri nu mai ţinem orele. Nu se mai poate aşa! Muncim de două luni şi nu ne primim drepturile salariale", a declarat Diana Goldiş, liderul de sindicat al şcolii. La întâlnirea de ieri de la şcoală a fost prezent şi primarul localităţii, Ioan Şimon care le-a propus profesorilor să se întrunească în consiliu profesoral şi să solicite consiliului de administraţie să aleagă un nou director. În opinia edilului comunei actuala directoare, Aurelia Lasc nu este numită în mod legal, potrivit legii educaţiei. „Nu vreau decât ca directorul şcolii să fie numit potrivit Legii Educaţiei. Atunci voi da drumul la salarii. Deaocamdată directorul este în ilegalitate" a explicat primarul Şimon. De cealaltă parte sindicaliştii, membri SDÎ, consideră că: „Noi nu avem dreptul legal de o schimba pe directoarea Aurelia Lasc. Singura instituţie care o poate face e şi cea care a numit-o, respectiv Inspectoratul Şcolar Judeţean" a punctat liderul de sindicat al şcolii. Tot de astăzi şi în fiecare zi până la rezolvarea situaţiei, profesorii vor protesta în faţa primăriei între orele 10-12. „Nu e corect ca din cauza unui conflict între primar şi director să avem toţi de suferit. E vorba de un conflict care nu este al nostru. Dacă există o dispută juridică atunci aceasta ar trebui să se clarifice în justiţie", a mai declarat Diana Goldiş.

> Nu vom reveni la catedră decât când ni se vor plăti salariile
> DIANA GOLDIŞ

MONICA ARDELEAN
monica.ardelean@informmedia.ro

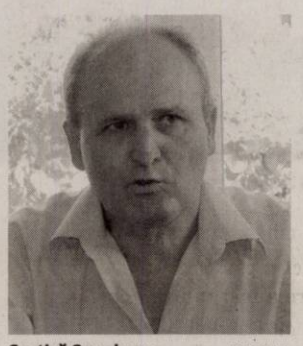

LJP prezintă bilanţul şi bugetul

ARAD. Înainte de Balul Mărţişorului care începe astăzi, la ora 15.00, Liga Judeţeană a Pensionarilor (LJP) din Arad se ocupă de treburi serioase. „Începând de la ora 13.00 are loc Adunarea Generală a Ligii, în cadrul căreia se va prezenta bilanţul activităţii pe anul 2011 şi bugetul pe 2012. Un alt punct de pe ordinea de zi se referă la transformarea Consiliului director al Ligii în Comitet executiv şi a Consiliului colegial în Birou executiv" - spune Costică Corodescu, preşedintele LJP Arad.

Costică Corodescu FOTO: JA

Pentru că nu va putea fi prezent la evenimentele de astăzi din cauza unor probleme de sănătate, preşedintele de onoare al Ligii, Ilie Cerna, ţine să adreseze următorul mesaj: „Urez succes Adunării Generale pe calea militării pentru Codul Pensionarilor, pentru legi care să vină în sprijinul persoanelor vârstnice. Cu ocazia zilei de 8 Martie, felicit călduros toate femeile pensionare din cadrul Ligii."

JA-D.D.

Misiune de onoare în Germania

ZĂBRANI. Cu câteva zile în urmă, o delegaţie a comunei Zăbrani formată din foşti fotbalişti ai echipei Victoria din localitate şi condusă de primarul Marian Toader, s-a deplasat în localitatea Heidelberg, acolo unde locuieşte unul dintre cei mai apreciaţi şi mai iubiţi fotbalişti şi antrenori care au activat vreodată la clubul zăbrănean: Franz Graf.

Cu această ocazie, Franz Graf a primit diploma de „Cetăţean de Onoare" al comunei Zăbrani iar altor foşti sportivi, originari din Zăbrani şi trăitori acum în Germania, li s-au înmânat diplome de excelenţă pentru activitatea lor sportivă din trecut şi pentru sprijinul acordat permanent dezvoltării sportului din Zăbrani.

„Cetăţenii comunei Zăbrani îşi cinstesc înaintaşii iluştri şi mie îmi revine onoranta sarcină de a înmâna semnele preţuirii şi respectului nostru pentru toţi cei care au lăsat urme de neşters în istoria comunei", a spus primarul Marian Toader.

JA-D.O.

Franz Graf, felicitat de primarul Marian Toader FOTO: D. OCNERIU

Întâlnire a Acţiunii Locale în Podgoria Miniş-Măderat

Fonduri europe pentru proiecte de dezvoltare locală în zona Miniş-Măderat.

Zona lacului Tauţ FOTO: FAN

ŞIRIA. Recent a avut loc, la sediul Grupului de Acţiune Locală Podgoria Miniş-Măderat, o fructuoasă întâlnire a reprezentanţilor entităţilor publice şi private care compun acest GAL cu specialişti în întocmirea proiectelor de finanţare din fonduri europene. S-a pus accent pe măsurile cu procent mare de finanţare nerambursabilă (între 50 şi 100%) care pot fi accesate de primăriile din zonă (Pâncota, Păuliş, Ghioroc, Covăsânţ, Şiria, Târnova, Tauţ, Şilindia) sau de investitorii privaţi din agricultură şi servicii. „Oferim consultanţă şi îndrumare atât edililor, pentru a alege cele mai potrivite măsuri de finanţare a dezvoltării localităţilor, cât şi agricultorilor, care au multe variante de finanţare avantajoase, axate pe înfiinţarea sau dezvoltarea unor exploataţii agricole, procesarea produselor agricole sau pe turism local. Îi aşteptăm pe toţi cei interesaţi să vină la noi pentru a-i îndruma gratuit în această cerinţă ardentă a momentului: accesarea fondurilor europene", aflăm de la directorul GAL-ului, ec. Garofiţa Popa.

Patru GAL-uri în judeţ

În judeţul Arad funcţionează patru astfel de GAL-uri: Văile Crişurilor Alb şi Negru - cu sediul la Chişineu-Criş; Podgoria Miniş-Măderat - cu sediul la Şiria; Valea Inferioară a Mureşului - cu sediul la Pecica şi Valea Superioară a Crişului Alb - cu sediul la Sebiş. În cursul acestui an va fi organizată o nouă selecţie naţională pentru înfiinţarea de GAL-uri şi este de dorit ca în judeţul nostru să apară şi alte asociaţii de acest tip, care pot fi instrumente utile în obţinerea de bani europeni nerambursabili.

JA-D.O.

Moment aniversar la Criş

CHIŞINEU CRIŞ. Clubul Pensionarilor din Chişineu Criş împlineşte opt ani de activitate. Preşedinta Georgeta Csaky, sufletul clubului, ne povesteşte ce au însemnat cei opt ani pentru cei 510 membri ai organizaţiei.

„Chiar dacă spaţiul pe care îl avem la dispoziţie în incinta Casei de Cultură este mic, activităţile noastre sunt măreţe. Am fost în excursii la Viena şi la cluburi ale pensionarilor din Ungaria. Am vizitat Peştera Urşilor, am participat la Festivalul pensionarilor desfăşurat la Moneasa, dar şi la diverse activităţi distractive organizate de Liga Judeţeană a Pensionarilor. Am iniţiat primul festival al gogoşilor din judeţ, care în acest an este la a treia ediţie. Suntem membri activi în cadrul Crucii Roşii. Pensionarii au adunat ajutoare pentru sinistraţi şi au trimis două transporturi de 20 de tone în judeţele Suceava şi Botoşani. Am încheiat parteneriate cu şcolile generale şi organizăm împreună acţiuni umanitare, dar şi artistice" - spune Georgeta Csaky.

Preşedinta Clubului Pensionarilor s-a întâlnit recent cu primarul Gheorghe Burdan despre care spune că „a promis că ne va sprijini să avem un nou sediu de club". Este un ţel pentru care Georgeta Csaky se luptă de mult timp şi este convinsă că până la urmă va reuşi să-l îndeplinească. Până atunci, în spiritul tradiţiei ce durează de opt ani, preşedinta Clubului Pensionarilor le-a pregătit membrilor organizaţiei o petrecere de 8 Martie.

JA-D.D.

> Suntem ca o familie în Clubul Pensionarilor
> GEORGETA CSAKY

Foc la o casă din Şiclău

ŞICLĂU. Garda de Intervenţie Chişineu Criş a fost solicitată să intervină pentru stingerea unui incendiu izbucnit la o casă particulară din localitatea Şiclău. La faţa locului s-a deplasat o autospecială şi şapte subofiţeri care au constatat că focul se manifesta la acoperişul imobilului. Au ars: aproximativ 15 metri pătraţi din acoperiş, mobilier dintr-o cameră şi obiecte de îmbrăcăminte. Potrivit pompierilor, intervenţia a durat aproape două ore, iar valoarea bunurilor salvate a fost estimată la aproximativ 40.000 de lei. Se pare că incendiul a pornit de la coşul de fum amplasat necorespunzător sau neprotejat termic faţă de materiale combustibile.

JA – I.C.

Se pregătesc de distracţie

SEBIŞ. Filiala pensionarilor din Sebiş organizează sâmbătă, 10 martie, începând de la orele 17.00, la Cantina liceului, Balul mărţişorului. Vor participa 70 de pensionari din Sebiş, Moneasa, Buteni, Chisindia, Vârfurile, Păulean, toţi înscrişi în filiala din Sebiş. Fiecare participant plăteşte 30 de lei.

JA-V.F.

DECESE

Cu adâncă durere în suflet anunţăm trecerea la cele veşnice după o lungă şi grea suferinţă a celei care a fost iubita noastră mamă, soţie şi fiică

Consilier juridic

MARIA ALUNARU,

născută POPA.

Înmormântarea va avea loc joi, 8 martie 2012, ora 13:00, la cimitirul Eternitatea (UTA). Dumnezeu să o odihnească în pace!

Familiile îndoliate: Alunaru, Popa şi Muntean

Cu multă durere şi tristeţe în suflet anunţ decesul fiicei mele după o lungă şi grea suferinţă

MARCU

DANA-GABRIELA,

la vârsta de 44 ani.

Înmormântarea va avea loc astăzi, 8 martie 2012, ora 14:00, la cimitirul UTA.

Îndoliată, mama Nicoleta

Cu adâncă durere anunţăm încetarea din viaţă a iubitei noastre mamă şi bunică

DANCI EUGENIA.

Înmormântarea va avea loc astăzi, 8 martie ora 14:00, la capela cimitirului Micălaca Veche.

Carmen, Darius şi Doru Popa

Cu sufletul trist dar cu credinţa mare în Dumnezeu, anunţăm că cea care a fost mama noastră,

PĂIUŞAN FLORICA

a plecat acasă la Domnul. Înmormântarea va avea loc vineri, 9 martie 2012, din localitatea Almaş, începând cu ora 13,00.

Copiii Simona, Cornelia, Floricuţa cu familia şi Emil cu soţia Larisa

Ne-am luptat cu tot sufletul să rămâi cu noi iubitul nostru soţ, tată, socru şi bunic

FELNECAN DIMITRIE REMUS -DORU-

dar Dumnezeu te-a luat la El unde nu mai este suferinţă. Te vom iubi toată viaţa. Dumnezeu să-ţi dea odihnă veşnică! Slujba de înmormântare va avea loc astăzi, 8 martie 2012 în Arad, str. Lipovei nr. 23, ora 15,00.

Îndureraţi: soţia Simina, fiul Remus cu familia, fiul Alin cu familia

Un suflet mare, o inimă bună, o fiinţă dragă,

ANA POPOVICI,

a plecat departe de noi, dar aproape de Dumnezeu. Înmormântarea va avea loc vineri, 9 martie 2012, ora 13,00 la Cimitirul Eternitatea - Capelă. Nu te vom uita niciodată. Dumnezeu să o odihnească în pace!

Prietenii şi familia îndoliată

Cu profundă durere anunţăm că a plecat dintre noi

la vârsta de 89 ani cea care a fost iubita noastră mamă, bunică, străbunică, soacră, soră şi mătuşă

POP ANA.

Înmormântarea va avea loc astăzi, 8 martie 2012, ora 14:00, de la capela cimitirului din Grădişte.

Familiile îndoliate: Huple şi Szakacs

Cu lacrimi pe obraz dar cu speranţa în suflet, ne despărţim de cea care a fost sora şi cumnata noastră dragă

PĂIUŞAN FLORICA,

care a plecat să împodobească Cununa de Slavă a Domnului Isus alături de sfinţii plecaţi prea devreme dintre noi! La revedere în cer!

Pastor dr. Riviş-Tipei Pavel şi soţia Cornelia

Asteptăm cu dor dimineaţa binecuvântată când ne vom reîntâlni cu mătuşa noastră,

PĂIUŞAN FLORICA,

plecată prea devreme dintre noi, dar la timpul potrivit pentru Dumnezeu!

Fam. Lect. dr. Iosif Riviş-Tipei

Plângem aici dar ne vom bucura odată împreună în cer alături de mătuşa noastră dragă,

PĂIUŞAN FLORICA,

plecată în cer la Dumnezeu.

Riviş-Tipei Cristina

O inimă a încetat să mai bată, un suflet nobil s-a ridicat la cer, mătuşa noastră dragă

PĂIUŞAN FLORICA.

Trăim cu speranţa revederii!

Fam. Riviş-Tipei Corneliu şi Ramona cu copiii

Deşi este departe de noi, este veşnic în sufletele noastre mătuşa noastră iubită,

PĂIUŞAN FLORICA.

A ajuns la odihna cerească!

Spătaru Cristian şi Debora cu copiii

Acum, departe de noi dar mai aproape de Dumnezeu, mătuşa noastră dragă,

PĂIUŞAN FLORICA

a ajuns cu adevărat acasă! La revedere în cer!

Fam. Borlovan Aurelian şi Lavinia cu copiii

CONDOLEANŢE

Cu durere în suflet ne luăm rămas bun de la cea care ne-a fost o bună prietenă

Jurist

MARIA ALUNARU.

Dumnezeu să o odihnească în pace! Sincere condoleanţe familiei îndoliate!

Familia Mocuţa şi familia Borozan

Suntem alături de colegul nostru Alunaru Cristian-Claudiu în momentele grele pricinuite de decesul mamei sale. Sincere condoleanţe!

Colectivul Judecătoriei Arad

Un ultim omagiu pentru cea care a fost

MIMI ALUNARU,

desăvârşită colegă şi o prietenă dragă. Sincere condoleanţe familiei îndoliate!

Colegii avocaţi: Sofica Eremiaş, Virgil Bogariu şi familia Corpaş

Cu inimile îndoliate, cu sufletele cernite dar cu credinţa în Dumnezeu îţi spunem „La revedere" draga noastră mătuşă,

PĂIUŞAN FLORICA.

Aşteptăm clipa revederii.

Fam. deputat Lucian Riviş-Tipei

Suntem alături de colega noastră farmacist Hara Maria şi întreaga familie în imensa lor durere pricinuită de trecerea în nefiinţă a celei ce a fost bunică iubitoare

HARA VERONICA.

Colectivul Farmaciei Balsam - Arad

Colectivul SC Conar SA este alături de Marcu Nicoleta la marea durere pricinuită de moartea fiicei sale,

MARCU DANA GABRIELA.

Sincere condoleanţe!

Un gând de mângâiere, compasiune şi sincere condoleanţe. Suntem alături de vecina noastră în aceste clipe de grea încercare şi durere pricinuite de decesul fiicei sale

MARCU DANA-GABRIELA.

Asociaţia de locatari

La ceas de grea încercare şi durere sunt alături de Nicoleta Marcu acum când se desparte de unica fiică dragă. Dumnezeu să-i dea odihnă veşnică!

Nelyi Teuca

Suntem alături de Nicoleta Marcu în aceste momente dureroase pricinuite de decesul prematur a iubitei sale fiice

DANA MARCU.

Dumnezeu s-o odihnească în pace!

Marinela, Cezi şi Mircea Cătană

GARSONIERE

- **Cumpăr cu** plata pe loc!!! garsonieră, apartament una cameră, 0752.510.776. 735431
- **Vând garsonieră,** fost birou, etaj 1, bloc IMAR, 0752.674.269. 818839

AP.1 CAMERĂ

- **Vând apartament** 1 cameră, bucătărie, duş- wc 33 mp, super îmbunătăţit, 14.500 Euro, str. Ursului. Telefon 0743.663.000. 818662

AP.2 CAMERE-ARAD

- **Cumpăr cu** plata pe loc apartament 2 camere. Tel. 0744.849.390. 735888
- **Vând (26.000** Eur) sau închiriez (120 Eur) apartament 2 camere, Romanilor, parter. Tel. 0722.402.188, 0722.658.574. 825433
- **Vând apartament** 2 camere, bloc nou cu centrală proprie, parcare în curte, izolat 10 cm, et. 1, str. Cocorilor, nr. 5. Telefon 0762.213.545. 796851
- **Vând apartament** 2 camere, geamuri, termopan, uşă metalică, zona Romanilor, 31.500 Euro. Telefon 0257/531134. 814074
- **Vând apartament** 2 camere, etaj 4, decomandat, acoperiş, central, amenajat. Tel. 0257/233963, 0770.249.166. 820258
- **Vând apartament** 2 camere, în Aradul-Nou. Tel. 0722.643.354, 0752.661.957. 821898
- **Vând apartament** 2 camere, Vlaicu, et. 2, amenajat, 26.500 Euro, 0257/228411. 822421
- **Vând apartament** 2 camere, decomandat, 2 băi, bucătărie, coridor închis (2 vecini în curte), Micălaca, preţ 25.000 Euro, negociabil. Telefon 0754.708.101. 822544

AP.3 CAMERE-ARAD

- **Vând apartament** 3 camere, et. 2/4, Podgoria, renovat, 58.000 Euro, negociabil şi în rate, 0741.565.573. 801231
- **Vând apartament** 3 camere, et. 2, Fortuna. Telefon 0743.301.291. 820416
- **Vând apartament** 3 camere pe B-dul Revoluţiei etaj 2, semidecomanat, 120 mp. Tel. 0721.406.823, 0722.742.978. 825107

AP.5 CAMERE-ARAD

- **Vând urgent** 4 apartamente în clădire cu 2 etaje, central (singur pe etaj 2), renovate, termotecă, utilităţi individuale, pivniţă. Suprafaţă totală 700 mp, preţ negociabil. Telefon 0726.122.751. 804335

APARTAMENT LA CASĂ

- **Vând apartament** ultracentral, la casă, amenajat clasic, 180 mp, finisaje deosebite. Tel. 0744.770.917, 0723.268.475. 823493

CASE-ARAD

- **Vând casă** cu etaj, 2 spaţii comerciale 100 mp/ etaj+ mansardă, str. Pădurii colţ cu Căpitan Ignat. Preţ 139.000 Eur. Tel. 0723.286.377. 820221
- **Vând casă** stare foarte bună, cu mansardă în Cartierul Funcţionari. Telefon 0727.781.286. 804505
- **Vând casă** 4 camere în Aradul Nou, recent renovată, mansardă, suprafaţă totală 700 mp, front stradal 20 ml. Telefon 0724.500.339. 820390
- **Vând casă+** teren în Gai (centura), compusă din 2 clădiri de locuit, anexe, garaje, casa este situată pe colţ, intrări de pe 2 străzi, suprafaţa de 1.600 mp, preţ negociabil. Telefon 0757.653.660. 820396
- **Vând sau** schimb casă cu etaj, zona Jackson. Telefon 0748.862.498. 790157

CASE-JUDEŢUL ARAD

- **Vând casă** mare în Cuvin. Tel. 0744.479.306, 0740.535.576. 820340
- **Vând casă** N. Bălcescu nr. 107, jud. Arad, DN 7. Telefon 0756.106.304. 788067
- **Vând casă** în Buhani, nr. 56, 876 mp, comuna Dezna. Telefon 0742.293.347. 818831
- **Vând casă** în loc. Horia şi banzic pentru tâmplărie. Telefon 0257/382251, 0730.064.538. 803939
- **Vând casă** în localitatea Vinga. Informaţii tel. 0374.905.733 825135
- **Vând casă** în Vladimirescu, 600 mp, 3 camere, baie, bucătărie, geamuri termopan maro, FS- 22 ml. Preţ 41.000 Eur/negociabil. Tel. 0728.144.898, 0721.198.568. 825500
- **Vând casă,** Curtici, 3.000 mp, zonă centrală, vad comercial bun sau loc de casă 1.500 mp, preţ negociabil. Telefon 0753.567.474. 822550
- **Vând casă,** loc de casă şi vie, toate în Cuvin, accept plata în rate. Telefon 0723.791.460. 820336

VILE-JUDEŢUL ARAD

- **Vând vilă,** în roşu, comuna Dorobanţi, 223 mp (1410), geamuri, uşi termopan, tencuit interior (schimb apartament 3 camere, Arad). Telefoane ☎ 0746.198.050, 0756.771.602. 822414

SPAŢII COM-ARAD

- **Vând spaţiu** central cu vitrină 70 mp, Micălaca, zona 300. Accept variante. Telefon 0756.803.516. 796864
- **Vând spaţiu** comercial, 126 mp, Micălaca, lângă Universitate, 0727.892.162 820461

SPAŢII COM-JUDEŢUL ARAD

- **Vând spaţiu** comercial clădire nouă 2 nivele 200 mp/nivel, bar şi spălătorie auto în funcţiune, Curtici. Tel. 0744.514.060. 825219

TERENURI LOCAL

- **Vând teren** intravilan, 900 mp, Grădişte, 9.000 Euro, 0257/228411. 822432
- **Vând teren** în suprafaţă de 4,5 ha, front stradal 500 m, la DN Arad- Nădlac. Preţ 0,5 Eur/mp. Tel. 0743.181.799. 820408
- **Vând teren** 5.000 mp, pe centură cu front stradal, 23.000 Eur, 0744.849.390. 819059
- **25.500- mp şoseaua** NĂDLAC, front- stradal, bun pensiune, parking- auto, 0722-257409. 820230

TERENURI JUDEŢ

- **Vând grădină** 1.000 mp, în sat Horia, lângă şosea, apă, fundaţie turnată. Tel. 0257/382124. 823510
- **Vând loc** de casă la Zădăreni 9 Eur/mp, 0723.180.004. 820270
- **Vând pădure** în Agrişul- Mare. Telefon 0742.108.183, după ora 17,00. 797239
- **Vând pământ** păşune comuna Pil. Preţ 3.500/ha. Tel. 0728.969.877. 825204
- **Vând teren** intravilan 24 arii, localitatea Turnu, FS=30 m. Preţ 17.000 Eur/negociabil. Tel. 0727.516.471, 0257/533243. 820458
- **Vând 3,4** ha Pecica; 9,25 ha păşune Şiria, 3,41 ha Pecica (2 tarlale), 0756.495.174. 824914
- **Vând 5** ha pământ în Horia. Telefon 0723.663.422, după ora 17,00. 797248
- **Vând 700** mp intravilan, Cicir, 0723.430.122. 804527

ANIVERSĂRI

Astăzi te sărbătorim, fericire îţi dorim, mult noroc şi sănătate, să ai în viaţă de toate
„La Mulţi Ani"
cu bucurie, dragoste mereu să fie, şi tot ceea ce-ţi doreşti, de la îngeri să primeşti! dragă
DENISA MANOLACHE,
din Nădlac,
îţi doreşte mami şi tati, bunicii şi unchiul Marcel la frumoasa vârstă de 8 anişori.

IMOBILE CHIRII

• **Închiriez garsonieră,** zona Micălaca- Voinicilor, pe termen lung. Telefon 0724.040.216. 822528

• **Închiriez (vând)** apartament 3 camere, Vlaicu. Informaţii telefon 0728.988.035. 818617

• **Închiriez apartament** 2 camere, Micălaca, zona 300, lângă Facultate, mobilat, utilat, contorizat. Telefon 0745.604.162. 794623

• **Închiriez apartament** 2 camere, mobilat, contorizat, zona 300, 0723.291.317, 0770.220.267. 819066

• **Închiriez apartament** 2 camere, Micălaca, lângă universitate, 0727.892.162. 821943

• **Închiriez apartament** 3 camere, bucătărie, 2 băi, hol mare, 2 balcoane, zona Podgoria, mobilat. Informaţii la tel. 0357/808049. 822536

• **Închiriez apartament** una cameră în Grădiste, contorizat, ocupabil imediat. Telefon 0751.402.979. 822627

• **Închiriez garsonieră** mobilată, zona A. Vlaicu, preţ 80 Euro+ garanţie. Telefon 0755.376.932, 0721.027.577. 804337

• **Închiriez garsonieră** zona Fortuna, 60 Eur. Informaţii tel. 0756.929.001. 820412

• **Închiriez garsonieră,** etaj 2, complet utilată, mobilată. preţ 120 Eur/ lună,0724.442.686. 825315

• **Dau în** chirie apartament 3 camere mobilat, Piaţa Mică, 250 Eur, 0726.289.694. 824500

• **Dau în** chirie apartament 2 camere Micălaca 300, mobilat (termotecă), 200 Eur, 0722.606.527. 824665

• **Dau în** chirie apartament 3 camere mobilat (Bank Post), 220 Eur, 0722.606.527. 824886

• **Dau în** chirie apartament 3 camere, mobilat, intim, pentru muncitori,0722.606.527. 824930

• **Dau în** chirie pe termen lung apartament cu 2 camere Vlaicu- Fortuna, parter, recent renovat. Tel. 0745.642.660. 825262

• **Ofer pentru** închiriat apartament 2 camere mobilate şi utilate cu aparaturi electrocasnice, Aradul Nou, bloc, condiţii foarte bune, preţ 140 Euro. Telefon 0740.795.123. 821936

• **Ofer închiriere** apartament 2 camere, Vlaicu. Preţ 120 Eur, 0757.992.314. 823946

• **Ofer spre** închiriere apartament 2 camere, mobilat parţial, 120 Euro/ lună, Vlaicu. Telefon 0747.978.750. 818622

• **Ofer spre** închiriere cameră (comună) cu utilităţi, Cocorilor. Telefon 0742.301.175. 822377

• **Primesc fete** în chirie. Informaţii la telefon 0722.223.240. 824943

SPAŢII COM-ARAD

• **Închiriez hale** industriale cu linie cale ferată şi birouri 6 Vânătorі. Tel. ☎0758.815.636. 807477

• **Închiriez hale** 330- 420 mp în Parcul Industrial UTA. Telefon 0721.288.570. 822332

• **Închiriez spaţiu** (bar), Cocorilor 10, toate utilităţile. Telefon 0742.301.175. 822393

• **Închiriez spaţiu** comercial, zona Fortuna. Telefon 0754.415.560. 790181

• **●Închiriez spaţiu** comercial (cu vitrină), C- lea Timoşorii, 45 mp, 200 Eur, 0744.849.390. 819058

• **Închiriez spaţiu** comercial 67 mp, B- dul Revoluţiei (lângă bancă), cu vitrină, toaletă, încălzire, amenajat. Informaţii: 0770.554.891, 0357/805542. 820257

• **Închiriez 3** posturi coafură, 1 manichiură, zona Mioriţei, chirie 60 Euro/ lună. Telefon 0752.874.423. 822390

• **Închiriez- vand spaţiu** 6 încăperi, 2 băi, renovat- modern, birouri, Zona- PRIMĂRIE, 0730- 232545. 804896

SPAŢII COM-JUDEŢUL ARAD

• **Închiriez spaţiu** comercial 200 mp, Curtici. Tel. 0744.514.060. 825222

GARSONIERE-ARAD

• **Cumpăr garsonieră** confort I, cu plata pe loc. Ofer 14.000 Eur, 0722.606.448. 824925

AP.5 CAMERE-ARAD

• **Cumpăr apartament** 5 camere, etaj I- II, numai pe Praporgescu. Plata pe loc, 0722.606.527. 824921

TEREN-JUDEŢUL ARAD

• **Cumpăr teren** agricol cu CF (Horea, Livada, Sânleani, Semlac, Pecica, Zimand), 0722.606.448. 824928

• **Cumpăr teren** intravilan cu casă slabă minim 800 mp, în loc. Gurahonţ, Hălmagiu, Hălmăgel, Archiş, Mădrigeşti. Tel: 0749.225.010. 826973

OFERTE LOCURI DE MUNCĂ

• **Angajăm automacaragii.** Telefon 0733.325.613.

• **Angajăm barmană** vârsta maximă 38 ani, 0723.384.657,de la ora 12.

• **Angajăm gestionar** peco şi spălători auto. Informaţii tel. 0723.285.334, 0742.571.960.

• **Angajăm personal** pentru fast- food, bucătărie, vânzare. Telefon ☎ 0744.828.934. 826207

• **Angajăm spălător** camioane cu experienţă. Tel. 0722.281.014; L- V: 08- 18.

• **Angajăm sudori** cu experienţă pentru muncă în străinătate. Telefon 003670/ 6601310.

• **Angajăm tâmplari** cu experienţă în finisaj mobilă de artă/ pulverizat) şi maşinişti cu experienţă. Telefon 0748.796.951. 814874

• **Angajez şoferi** cu experienţă autobasculante 40 tone. Telefon 0725.543.270. 822540

• **Angajez muncitori** cu experienţă în tâmplărie PVC, 0257/253837, 0745.610.052.

• **Angajez vânzătoare** cosmetice în Atrium. CV- urile+ foto la informaţii mall.

• **Angajez vânzătoare** gheretă, Intim. Informaţii tel. 0740.010.341.

• **Firmă angajează** constructori. Cerinţe: tencuieli, rigips, gresie, zidărie. Tel. 0744.534.726.

• **Restaurant: angajăm** ajutor bucătar cu experienţă şi ospătară, 0726.120.260. 820682

• **Societate pază** selecţionează agenţi intervenţie. Permis conducere, atestat pază, 0257/287792.

PRESTĂRI SERVICII

• **A A** Acord Garanţie 2 ani reparaţii maşini spălat,0744.241.398, 0357/401569,0257/ 259146. 802426

• **Cursuri calificare** agent imobiliar, cosmeticiană, manichiuristă, dulgher, zidar. Telefon 0730.009.857. 825140

• **●Cursuri 200** lei/lună masaj şi reflexoterapie, manichiură şi pedichiură, 0724.442.686. 774939

• **Executăm case,** renovări, restaurări, toată gama lucrări construcţii. Telefon 0726.253.830. 820409

• **Meditez matematică** I- VIII şi fizică, orice nivel. Tel. 0724.258.023, 0721.395.864. 814699

• **Tai, toaletez** pomii din stradă sau grădină. Telefon 0727.839.898. 820406

CONSTRUCŢII

• **Vând balast,** pământ, nisip, piatră 2- 20 mc, duc molozul. Telefon 0745.036.969, 0722.389.480. 820688

• **Vând lemne** de foc 2 metri ster, la 160 lei. Tel. 0743.899.445. 820405

• **Vând lemne** foc esenţă tare, tăiate, crăpate. Preţ convenabil, 0721.592.572. 825291

• **Vând lemne** foc tăiate, esenţă tare. Telefon 0747.477.332, 0770.275.754. 813784

• **Vând lemne** foc, esenţă tare. Tel. 0722.643.354, 0752.661.957. 770150

AUTO ROMÂNEŞTI

• **Societate comercială** vinde trei autoturisme Cielo Executiv, an de fabricaţie 2001, preţ negociabil. Informaţii telefon 0743.123.583. 825223

AUTO STRĂINE

• **Vând Golf** 3 motorină, preţ 650 Eur. Tel. 0741.316.579. 825110

• **Vând Mercedes** E 270 CDI, fabricaţie 2006, înmatriculat, full. Preţ 11.800 Eur. Tel. 0740.120.741, 0722.706.535. Accept şi variante+diferenţă. 826245

• **Vând Opel** Zamfira model nou 2006, motorină, înmatriculat, 6.999 Eur. Tel. 0741.316.579. 825117

• **Vând VW** Golf IV, fabricaţie 1998, motor 1.594 cmc SR (tunning), spoilerizat, climatronic, recent adus, preţ 1.790 Euro. Telefon 0740.120.741, 0722.706.535. 826976

• **Vând VW** Passat (cocoşat) motor 1,9 TDI, climatronic, înmatriculat, acte la zi, 4.200 Eur, 0766.414.643. 820430

RULOTE-REMORCI

• **Vând autospecializată** Rabă Furgon, izoterm, an 1993, 16 tone. Telefon ☎ 0744.626.738. 822483

ELECTRONIC PLUS

• **Frigider, combină** frig, maşină spălat automată, ladă mare. Telefon ☎ 0257/ 210613. 813678

• **Vindem electrocasnice second, frigorifice, maşini spălat haine- vase, uscătoare, aragaze gaz- electrice, televizoare, anvelope, vitrine comerciale. Reducere pentru schimb, rate. Telefon 0744.796.542.** 661233

MOBIDOM

• **Vând bibliotecă** nuc cu sculptură culoare neagră, servantă, colecţie picturi, pictori consacraţi, 0744.770.917. 823453

• **Vând dormitor** Ludovic al- XVI- lea, albverzui, compus din pat 200x220, 2 noptiere, dulap cu 4 uşi, măsuţa pe toaletă cu taburet, stare foarte bună, nefolosit, preţ 1.400 Euro. Telefon 0757.653.660. 820392

PLANTE-FLORI

• **Vând baloţi** de lucernă. Telefon 0743.029.943, 0749.874.824. 790303

ANIMALE-PĂSĂRI DOMESTICE

• **Cumpăr vaci** pentru sacrificat. Telefon 0743.330.838. 826975

• **Vând grăsuni** 40 kg/buc. Telefon 0747.460.610 825138

• **Vând ouă** prepeliţă pentru consum şi incubat. Tel. 0720.015.204, 0257/219742.814842

• **Vând pui** de carne, diferite mărimi. Telefon 0748.322.489, 0771.521.216, 0721.665.317, 0357/442670. 820402

• **Vând vacă** fătată recent. Relaţii tel. 0751.027.736. 824116

• **Vând vaci** de lapte. Informaţii telefon 0741.274.438. 825249

MAŞINI,UTILAJE,INSTALAŢII

• **Vând Ifron** şi Raba 8,5 tone autobasculantă. Tel. 0762.642.142, 0744.156.192. 820451

• **Vând tractor** universal 445DT, prese balotat, cositori, greble fân, Felnac, 0747.144.610. 818679

AFACERI

• **Vând afacere** la cheie, restaurant, situat central, utilat complet. Telefon 0745.233.777.

• **Vând ieftin** alimentară mică, ultracentral, afacere profitabilă, dotările toate+ marfă, 5.500 Euro. Telefon 0756.064.549, 0760.459.043.

DIVERSE

• **Cumpăr argint,** nichel, cositor, cupru, alamă, inox, aluminiu, plumb, baterii, radiatoare, pene, vaci pentru tăiat, 0742.572.721. 804769

• **Cumpăr argint,** nichel, cositor, cupru, alamă, inox, aluminiu, plumb, baterii, radiatoare, pene, vaci pentru tăiat, 0748.607.706. 804776

• **Cumpăr argint,** nichel, cositor, cupru, alamă, inox, plumb, baterii, radiatoare, aluminiu, fier, pene, vaci pentru tăiat, 0748.607.706, 0742.527.721. 819064

• **Cumpăr fier,** caroserii, motoaşe, cupru, alamă, radiatoare, argint, pene. Telefon 0741.435.116. 814630

• **Cumpăr nichel,** argint, cositor, cupru, alamă, inox, plumb, baterii, radiatoare, aluminiu, fier, pene, vaci pentru tăiat, 0748.912.117. 819065

• **Cumpăr obiecte** vechi: monede, medalii, vederi, tablouri, argintărie, ceasuri şi alte obiecte vechi. Telefon 0726.078.999. 821942

• **Cumpăr pene,** argint, radiatoare, alamă, cupru, motoraşe, caroserii, fier. Telefon 0755.513.202. 814620

• **Cumpărăm videa** 30 lei/kg, argint 2.200, freze, burghie uzate 3 lei, nichel 45, staniu 40. Telefon 0741.134.368. 804334

• **Vând fân** amestecat cu lucernă, baloţi mari, rotunzi, preţ negociabil, la cantităţi mari, Păncota. Telefon 0744.190.192. 691473

• **Vând maşină** de cusut lleana tip comodă, 0749.197.142. 824299

• **Vând tărâţă** la 20 kg şi la 25 kg, făină TIP 550 la 10 kg şi la 50 kg la preţ avantajos, Păncota. Telefon 0744.190.192. 688953

SCP EXPERT SPRL
practicieni în insolvenţă

SCP EXPERT SPRL, lichidator al **SC CODRUŢ INSTAL SRL Arad**, anunţă vânzarea conform Legii 85/2006 prin licitaţie publică, deschisă, cu strigare a activului:

- Imobil înscris în CF 301320 Arad (provenită din conversia de pe hârtie a CF nr. 15621) imobil situat în Arad str. Pădurii nr. 93/a, jud. Arad compus din casă şi teren în suprafaţă de 389 mp.

Preţul de pornire în licitaţie pentru întreg activul este de 40.800 Euro, la care se adaugă TVA.

Activul poate fi vizitat la amplasamentul susmenţionat.

Licitaţia va avea loc în data 28 martie 2012, ora 14,00 la sediul lichidatorului judiciar EXPERT SPRL din Arad str. D. Bolintineanu, nr. 5, jud. Arad.

Contravaloarea caietului de sarcini este de 300 lei/participant. Caietul de sarcini poate fi achiziţionat zilnic la sediul lichidatorului judiciar EXPERT SPRL. Garanţia pentru înscrierea în licitaţie este de 10% din valoarea de pornire.

Înscrierile, achitarea contravalorii caietului de sarcini şi depunerea garanţiei pentru licitaţie se pot efectua până în data de 28 martie 2012, ora 14.00.

În cazul neadjudecării licitaţia se va relua în data 11.04.2012 la acelaşi preţ de strigare.

Relaţii la tel. 0723562433 dna. Farcaş Adina sau zilnic între orele 10,00 -14,30 la sediul lichidatorului judiciar. (825505)

SCP EXPERT SPRL
practicieni în insolvenţă

SCP EXPERT SPRL, lichidator al **SC MAN ELECTRIC SRL Arad**, anunţă vânzarea conform Legii 85/2006 prin licitaţie publică, deschisă, cu strigare a activului:

TEREN INTRAVILAN ÎN SUPRAFAŢĂ TOTALĂ DE 1.160 MP. situat în Zimandul Nou, nr. 467, înscris în CF 2631 Zimandul Nou sub nr. Top Lot. 2 nr. Cad. 1913

Preţul de pornire în licitaţie pentru întreg activul este de 8.700 Euro, la care se adaugă TVA.

Activul poate fi vizitat la amplasamentul susmenţionat.

Licitaţia va avea loc în data 29 martie 2012, ora 14,00 la sediul lichidatorului judiciar EXPERT SPRL din Arad str. D. Bolintineanu, nr. 5, jud. Arad.

Contravaloarea caietului de sarcini este de 300 lei/participant. Caietul de sarcini poate fi achiziţionat zilnic la sediul lichidatorului judiciar EXPERT SPRL. Garanţia pentru înscrierea în licitaţie este de 10% din valoarea de pornire.

Înscrierile, achitarea contravalorii caietului de sarcini şi depunerea garanţiei pentru licitaţie se pot efectua până în data de 28 martie 2012, ora 14.00.

În cazul neadjudecării licitaţia se va relua în data de **19 aprilie 2012** la acelaşi preţ de strigare.

Relaţii la tel. 0723562433 dna. Farcas Adina sau zilnic între orele 10,00 -14,30 la sediul lichidatorului judiciar. (825505)

IOANA BUBULETE IPURL

Cu sediul în Arad, str. Blajului, nr.3, sc. A, et.1, ap.7, lichidator al **SC SEESTERN SRL**, anunţă vânzarea prin licitaţie publică a **3 camere frigorifice a câte 26 mp fiecare şi a uneia de 28 mp**, situate într-un imobil închiriat în loc. Arad, Str. Oituz nr. 51, pornindu-se de la un preţ minim de **24.000 lei+TVA.**

Licitaţia va avea loc la sediul lichidatorului în data de 22.03.2012, ora 14.00.

Garanţia de participare este de 10% şi se achită până cel mai târziu la ora 13.00, ziua licitaţiei şi se depune în contul debitoarei sau la sediul lichidatorului. Relaţii suplimentare se pot afla la tel.0740234433, 0721700032.

IOANA BUBULETE IPURL

Cu sediul în Arad, str. Blajului, nr.3, sc. A, et.1, ap.7, lichidator al **SC GENERAL VEST BUILDING SRL**, anunţă vânzarea prin licitaţie publică cf. legii nr. 85/2006 a unui **aparat de mixat vopsele Corob Black** pornindu-se de la un preţul de **1.917 lei +TVA.**

Licitaţia va avea loc la sediul lichidatorului în data de 23.03.2012, ora 12.00.

Lista completă se află la sediul lichidatorului judiciar. Garanţia de participare este de 10% din preţul de pornire şi se depune la sediul lichidatorului până la ora 11.00, ziua licitaţiei. Relaţii suplimentare se pot afla la tel.0740234433, 0721700032 sau la sediul lichidatorului . (825505)

Talon valabil până în 31 martie 2012

EVIDENŢIAZĂ-TE!

Text: **DATA apariţiei:**.....

.....

.....

.....

.....

.....

.....

.....

Date personale:

Nume şi Prenume:

Telefon:

Buletin de identitate:

TALON + PREŢUL CATEGORIEI AFERENTE

Anunţurile se preiau zilnic, la ghişeu, până în ora 16^{00}, după această oră, se pot prelua doar prin intermediul sistemului online de preluare al anunţurilor disponibil pe www.jurnalaradean.ro . Anunţurile de mică publicitate din Jurnal Arădean se publică pe baza talonului din ziar
Redacţia nu îşi asumă responsabilitatea pentru conţinutul anunţurilor de mică publicitate!

JURNAL ARĂDEAN

Împărtăşim durerea şi transmitem întreaga noastră compasiune lui Nicoleta Marcu pricinuită de decesul fiicei. Sincere condoleanţe. Dumnezeu să o odihnească în pace!

Elena Toth şi Biro Angela

Cu multă durere şi tristeţe ne despărţim de iubitul nostru tată, socru şi bunic

DORU FELNECAN.

Sufletul tău nobil şi chipul minunat va rămâne veşnic în amintirea noastră.

Fiul Alin cu soţia Kristina şi fiica Aida

Cu lacrimi în ochi şi sufletele pline de durere ne despărţim de dragul şi bunul nostru tată, socru şi bunic

FELNECAN DORU.

Fie-ţi ţărâna uşoară şi memoria binecuvântată!

Fiul Remus cu soţia Angelica şi nepoata Iulia

Cu inimile îndurerate ne luăm rămas bun de la unchiul nostru

FELNECAN DORU.

Să-i fie ţărâna uşoară şi Dumnezeu să coboare în sufletul celor dragi puterea de a depăşi suferinţa!

Nepotul Tavi, soţia Geta, Gianina, Alin, Vlad

Împărtăşim durerea şi suntem alături de sora noastră în aceste momente grele la trecerea în nefiinţă a soţului

FELNECAN DORU.

Dumnezeu să-l odihnească!

Surorile Gica, Ioana şi cumnatul Petrică

Sincere regrete pentru

DORU FELNECAN.

Te vom păstra în amintirea noastră.

Aida şi Anca

Ne despărţim cu durere în suflet de bunul nostru prieten şi vecin

DORU FELNECAN.

Dumnezeu să-l odihnească!

Nuţi şi Florin

Ne despărţim cu regrete de unchiul şi naşul nostru drag

DORU FELNECAN.

Condoleanţe îndureratei familii!

Dana şi Dani Marcu împreună cu fiicele lor Denisa şi Daiana

Dumnezeu te-a chemat la odihnă, iubitul nostru „frate" mai mare

DORU FELNECAN.

Ne-au rămas amintirile şi lacrimile. Dormi în pace!

Doina şi Costel Popescu, Mircea şi Carmen Dreucean

Familiei greu încercate şi îndurerate sincere condoleanţe la trecerea în nefiinţă a prietenului nostru

FELNECAN DORU.

Dumnezeu să-l ierte şi să-l odihnească!

Fam. Lelea Ioan şi Brad Gheorghiţă

Sincere condoleanţe pentru Lenuţa şi Călin, la dispariţia celui care a fost

profesor PETESCU DORU,
din Pecica.

Dumnezeu să-l odihnească!

Din partea familiei Orz Cornel

Împărtăşim durerea şi transmitem întreaga noastră compasiune colegului nostru Bălan Daniel pricinuită de pierderea tatălui.

Colegii de la Colegiul Economic Arad

Suntem alături de d-nul diriginte, prof. Daniel Bălan în greaua încercare prin care trece, pricinuită de decesul tatălui său. Sincere condoleanţe!

Colectivul clasei a X-a A de la Colegiul Economic

Suntem alături de familia ing. Groza Cosmin din Hălmagiu la despărţirea de cel care le-a fost părinte şi bunic

SIRBAN PAVEL,
din Mermeşti.

Dumnezeu să-l odihnească în pace!

Colectivul Ocolului Silvic Codrii Iancului Hălmagiu

Mulţumim din suflet tuturor celor care au făcut să-i simţim aproape şi ne-au alinat durerea prin prezenţă, prin flori, prin mesaje, printr-un gând bun, la plecarea în veşnicie a celei care a fost draga noastră

DRONCA LIVIA.

Familia îndurerată

COMEMORĂRI

Tinereţe în pământ/ Viaţă frântă prea curând/ Mamă ce se chinuieşte/ Nici nu moare, nici trăieşte/ Plânge cu lacrimi amare/ Dumnezeu mi-a luat o floare/ Mi-a lăsat durerea în loc/ Sufletul ars ca de foc. Au trecut şase ani de când urmbra morţii s-a aşternut peste zâmbetul melancolic şi ochii cu privire blândă a celui care a fost adoratul meu fiu

MARIUS ŢENŢ.

Parastasul sâmbătă, 10 martie, ora 12,30 la Catedrala Nouă.

Mama Florica, pustiită de durere

O amintire frumoasă pentru cei care te-au cunoscut şi o mare durere pentru cei care te-au pierdut. Cu tristeţe anunţăm că au trecut 5 ani de când a plecat prea devreme la ceruri

JIMON CRISTINA
născută
SCHEFTSIK.

Comemorarea va avea loc vineri, 9 martie 2012, ora 18:00, la Biserica Romano Catolică din Lipova.

Te plânge soţul Sandu

A.F.D.P. Arad vă invită vineri 9 martie, ora 11:00, la Catedrala Ortodoxă Veche la parastasul **în memoria foştilor deţinuţi politici morţi în închisorile comuniste.**

Comitetul

Azi se împlinesc 23 ani de când a plecat dintre noi, scumpul nostru soţ şi tată

CSEGEZI IOSIF.

Te plâng soţia Viorica cu fiul Ioji şi familia

Cu durere în suflet anunţăm că azi, 8 martie 2012 se împlinesc 3 ani de când a plecat dintre noi cea care a fost soţie, mamă şi bunică

MACARIE
MARIA PUŞA.

Soţul Ştefan, fiica Adriana cu familia

O lumânare, o rugăciune şi multe lacrimi la împlinirea a 2 ani de la despărţirea dureroasă de cel ce a fost soţ, tată, socru, bunic

CURTICEAN MIHAI.

Dumnezeu să te odihnească în pace!

Soţia, copiii şi nepoţii

Comemorăm 2 ani de la trecerea în veşnicie a dragului nostru frate, cumnat şi unchi

CURTICEAN MIHAI.

Nu te vom uita niciodată!

Fratele, cumnata şi nepoţii

În această zi deosebită am pierdut un coleg minunat, un om cu totul special care a plecat acum 2 ani, prea devreme dintre noi:

CURTICEAN MIHAI.

Va rămâne veşnic în inimile noastre.

Colectivul SC Manolo SRL.
Fam. Manolache şi Oprescu Maria

Un an de lacrimi şi durere a trecut de când ai plecat de lângă mine, scumpul meu soţ

VÖRÖŞ PETRU,

suflet bun şi blând. Soţia Silvia. Nu te vom uita niciodată şi te vom iubi mereu dragă

TĂTULE.

Loredana, Petre şi fetiţa Bianca

Azi, 8 martie se împlineşte un an de la trecerea la cele veşnice a celui care a fost soţ, tată, socru şi bunic, ec.

TODOSIE PAVEL.

Parastasul de pomenire va avea loc duminică, 11 martie, la Biserica Ortodoxă de pe strada Renaşterii.

Familia îndoliată

O amintire frumoasă pentru cei ce te-au cunoscut şi o mare durere pentru cei ce te-au pierdut. Cu tristeţe în suflet anunţăm că s-au scurs 5 ani de când ai plecat prea devreme la ceruri

SPĂTARIU RODICA.

Te plâng: soţul, mama, copiii Marius, Dănuţ, Camelia, Darius, David

Anunţurile de deces se publică GRATUIT!

JURNAL ARĂDEAN

Anthony Kiedis şi John Frusciante FOTO: EPA

Absent la ceremonia trupei Red Hot Chili Peppers

LOS ANGELES. John Frusciante, fostul chitarist al trupei Red Hot Chili Peppers, nu va participa luna viitoare la ceremonia prin care celebra formaţie funk metal californiană va fi introdusă în Rock & Roll Hall of Fame, conform Billboard.com.

Bateristul Chad Smith a anunţat că membrii formaţiei au transmis invitaţii pentru toţi foştii membri RHCP aflaţi în viaţă şi a confirmat faptul că Jack Irons şi Cliff Martinez vor participa la ceremonie, însă John Frusciante a refuzat.

„Nu s-a simţit confortabil să vină, o chestie pe care o înţelegem şi o respectăm. Noi l-am întrebat, iar el ne-a răspuns că nu s-ar simţi bine, dar ne-a urat succes şi ne-a mulţumit pentru invitaţie", a explicat bateristul formaţiei pentru Billboard.com.

SURSA: AGERPRES

Bill Gates şi muzica online

LOS ANGELES. Compania Corbis, controlată de cofondatorul Microsoft Bill Gates, care oferă fotografii şi secvenţe video pentru advertiseri, a lansat ieri serviciul de distribuţie de muzică online GreenLight Music, cu melodii şi albume de la cei mai mari publisheri. GreenLight oferă peste un milion de piese din portofoliile Warner Music, EMI Music Publishing, Universal Music şi Sony ATV. Serviciul GreenLight Music permite clienţilor să obţină licenţe asupra melodiilor pentru utilizarea pe site-uri, în publicitate şi alte destinaţii profesionale.

SURSA: MEDIAFAX

Selecţionat la Festivalul Tribeca

NEW YORK. Documentarul românesc „Turn Off the Lights", regizat de Ivana Mladenovic şi produs de Strada Film, a fost selecţionat la Festivalul de Film Tribeca (18 - 29 aprilie) de la New York, unde va fi proiectat în afara competiţiei oficiale, în secţiunea Viewpoints. După ce au petrecut câţiva ani în închisoare, trei tineri bărbaţi încep să redescopere realităţile vieţii în libertate, marcate de agresiuni şi excese, în comunitatea de ţigani în care trăiesc.

Filmul este realizat pe baza unui scenariu scris de Ivana Mladenovic şi Bianca Oana.

SURSA: MEDIAFAX

Audiobook-uri cu vedete

LOS ANGELES. Actriţele Kate Winslet, Susan Sarandon şi Anne Hathaway au acceptat să citească o serie de romane clasice, precum „Vrăjitorul din Oz" şi „Therese Raquin" de Emile Zola, pentru o colecţie de audiobook-uri, informează contactmusic.com.

Colecţia de audiobook-uri se intitulează „A-List Collection"- denumită astfel deoarece vocile naratorilor sunt asigurate de vedete de prim rang de la Hollywood - şi va fi disponibilă pe site-ul Audible.com.

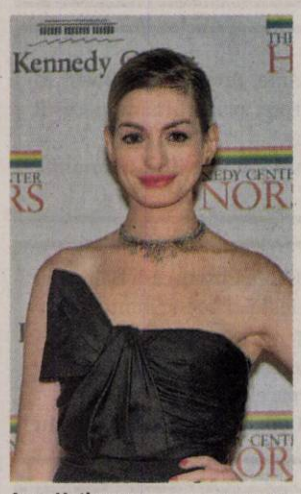

Anne Hathaway FOTO: EPA

Primele patru audiobook-uri, care vor fi disponibile începând de azi, sunt „A Rage in Harlem" (în lectura actorului Samuel L. Jackson), „Vrăjitorul din Oz/ The Wizard of Oz" (în lectura actriţei Anne Hathaway), „Therese Raquin" (în lectura actriţei Kate Winslet) şi „The Member of the Wedding" (în lectura actriţei Susan Sarandon). Actorii şi-au ales singuri cărţile pe care le-au citit cu voce tare pentru acest proiect.

Potrivit publicaţiei The Hollywood Reporter, Annette Bening, Colin Firth, Hilary Swank şi Jennifer Connelly sunt actorii care vor asigura vocile pentru următorul set de patru audiobook-uri din cadrul aceluiaşi proiect literar.

SURSA: MEDIAFAX

Şi-a ucis soţia cu un tun

LOS ANGELES. Un american şi-a ucis în mod accidental soţia în vârstă de 33 de ani, în California, cu un tun pe care îl fabricase chiar el, a anunţat marţi poliţia, citată de AFP.

Bărbatul, aflat în stare de ebrietate, era „isteric" în momentul în care serviciile de intervenţie au sosit la locul accidentului, la Potrero, în apropiere de frontiera mexicană, a precizat un purtător de cuvânt al autorităţilor. Într-un motiv încă necunoscut, tunul improvizat a tras un proiectil spre locuinţa mobilă a bărbatului, unde se aflau soţia acestuia şi un copil de patru ani, care nu a fost rănit.

Bărbatul lucra la acest tun cu un prieten, la scurt timp după miezul nopţii, când dispozitivul a detonat încărcătura, scrie Los Angeles Times. Prietenul bărbatului, care a fost rănit uşor, a fost transportat la spital, în timp ce copilul a fost găzduit de vecini.

SURSA: MEDIAFAX

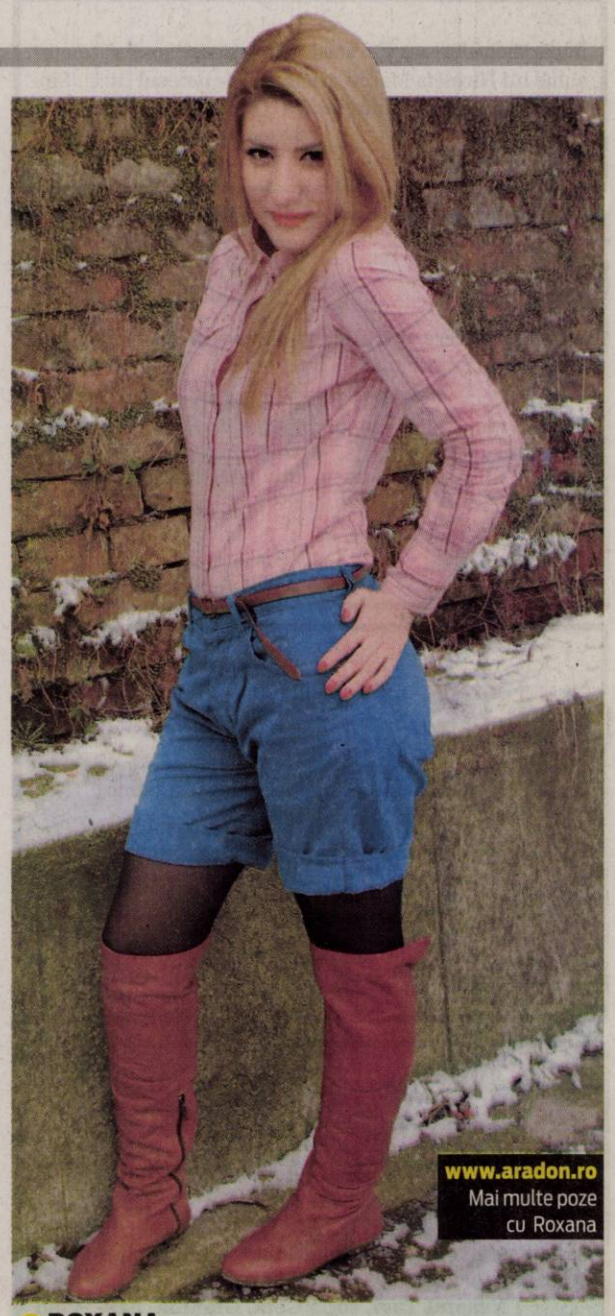

ROXANA

Născută în zodia Săgetător, pasiunea ei este lectura.

www.aradon.ro
Mai multe poze cu Roxana

RĂSFĂŢAT

Oposumul auriu s-a născut la centrul Wild Life Sydney din Australia. FOTO: EPA

Atac armat la o şcoală

Un profesor ucide într-un atac armat directoarea unei şcoli din SUA şi se sinucide.

Poliţiştii în campusul din Jacksonville FOTO: FAN

JACKSONVILLE. Un profesor de la Şcoala Episcopală din Jacksonville care tocmai fusese concediat a venit marţi după-amiaza în instituţie cu o puşcă de asalt, disimulată într-o husă de chitară, a ucis-o pe directoarea unităţii şi s-a sinucis, relatează Florida Times-Union.

Poliţia a fost alertată telefonic la ora locală 13.23 că în campus se aud focuri de armă, a declarat Melissa Bujeda, purtătoarea de cuvânt a Biroului Şerifului, citată de publicaţie. Poliţiştii au găsit doi morţi, însă forţele de ordine au oferit puţine detalii atât despre atac, cât şi despre proprietarul puştii. Niciun elev nu a fost rănit în atac, dar unii au auzit împuşcături, potrivit publicaţiei. Părinţii, care deşi au primit asigurări din partea poliţiei campusului că elevii nu se află în pericol, au reuşit să creeze un blocaj rutier venind să îşi ia copiii de la şcoală. Într-un comunicat, şcoala, în cadrul căreia învaţă 900 de elevi, a făcut apel la susţinere din partea comunităţii şi a anunţat că instituţia va rămâne închisă până pe 19 martie, pe timpul unei vacanţe de primăvară planificată anterior.

Victima atacului, directoarea Dale Regan (63 ani) preda de 34 de ani la Şcoala Episcopală. Poliţia l-a identificat pe atacator ca fiind un fost profesor de spaniolă, Shane Schumerth (28 ani). Conform datelor online ale şcolii, atacatorul nu a fost vizat de nicio acţiune disciplinară.

SURSA: MEDIAFAX

Cel mai rapid robot

WASHINGTON. Arată ca o maşinărie cu patru picioare din seria „Star Wars" şi chiar reprezintă o trecere de la „science fiction" la „science fact" - robotul „Cheetah" (ghepard) conceput de Pentagon este cel mai rapid robot construit vreodată, putând galopa cu o viteză de aproape 30 de kilometri pe oră, conform MyFox.com Acest robot a fost conceput de Defense Advanced Research Projects Agency (DARPA), din cadrul Departamentului american pentru Apărare. „Mişcările robotului reproduc mişcările cu care se deplasează cele mai rapide animale", conform unui comunicat de pe site-ul DARPA. „Robotul are capacitatea de a-şi creşte viteza de alergare prin flexarea spatelui cu fiecare pas, mişcare foarte asemănătoare cu cea a unui ghepard în alergare", se mai precizează în comunicat.

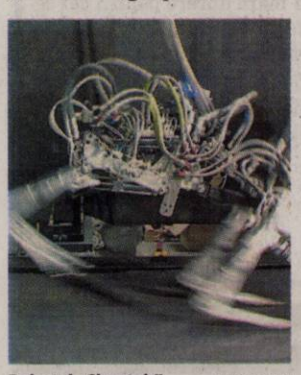

Robotul „Cheetah" FOTO: FAN

SURSA: AGERPRES

Pregăteşte un nou rol

LOS ANGELES. Keanu Reeves a confirmat faptul că se pregăteşte pentru un nou proiect, un film din seria „Bill & Ted", bazat pe un scenariu „excelent", conform publicaţiei The Independent. Starul seriei „Matrix" a susţinut pentru publicaţia britanică că de abia aşteaptă să înceapă filmările. „Avem un scenariu şi încercăm să punem lucrurile la punct înainte să începem filmările. Este un scenariu excelent", a declarat el. Actorul Alex Winter, care a jucat alături de Reeves în „Bill & Ted's Excellent Adventure", s-a declarat de asemenea nerăbdător să reintre în rol. Primul film din seria „Bill & Ted's Excellent Adventure" a apărut în 1989, iar în 1991 a fost realizată şi o continuare, „Bill & Ted's Bogus Journey".

Keanu Reeves FOTO: EPA

Renunţă la Eurovision

EREVAN. Televiziunea Publică Armeană a informat oficial ieri Uniunea Europeană de Radio şi Televiziune că se retrage din concursul Eurovision 2012, informează eurovision.tv. „În ciuda eforturilor EBU şi ale postului de televiziune din ţara gazdă de a asigura o participare fără probleme pentru delegaţia armeană la concursul din acest an, circumstanţe dincolo de controlul nostru conduc la această decizie regretabilă", a spus directorul executiv al concursului, Jon Ola Sand, în numele EBU, citat pe site-ul eurovision.tv. În consecinţă, doar 42 de ţări - în lod de 43 anunţate - vor fi reprezentate la Consursul Eurovision 2012 ce va avea loc la Baku, în Azerbaidajan.

FONDAT 1989, APARE LA ARAD, TEL. 0257/281.802, E-MAIL: REDACTIA.JURNALARADEAN@INFORMMEDIA.RO; PUBLICITATE.JURNALARADEAN@INFORMMEDIA.RO

JURNAL ARĂDEAN

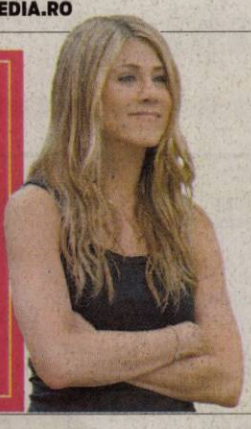

Interviu cu Cristian Drăgan, vicepreşedintele CJA
PAGINA 6

Jennifer Aniston se mută în Atlanta cu iubitul
PAGINA 11

VINERI
9 MARTIE 2012
ANUL XXIV, NR. 6525
16 PAGINI - 1,49 LEI

7° Temperaturile se vor situa între -1 şi 7 grade. Vântul va sufla cu 6-8 km/h.

DIMINEAŢA AMIAZA SEARA

Astăzi, supliment programe TV pentru perioada 10-16 martie 2012. Se difuzează gratuit.

Au furat bijuterii de 50.000 lei

ARAD. Două tinere din Arad sunt suspectate de poliţişti pentru un furt comis în decembrie 2011, atunci când unei femei i s-au furat bijuterii în valoare de 50.000 lei din casă. /P.8

Credite pentru case FOTO: FAN

Se îndatorează pentru case

ARAD. Arădenii au început anul 2012 cu credite imobiliare de sute de milioane. Cei care doresc să îşi cumpere o casă preferă să se împrumute în valută. /P.5

Loto din 8 martie

6/49:	10, 9, 14, 43, 25, 35
NOROC	9609859
5/40:	39, 38, 15, 34, 33, 26
JOKER	14, 40, 25, 20, 9 + 20

Agricultură
Ţările din UE cu cea mai întinsă suprafaţă destinată agriculturii.

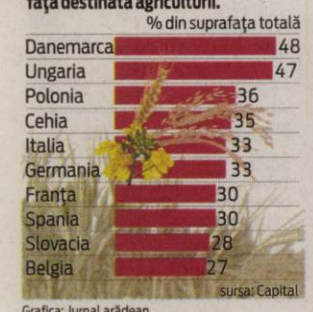

Grafica: Jurnal arădean

Bâlbele amână salariile

Profesorii de la Şimand au închis şcoala iar procesul cu ordonanţă prezidenţială se mai prelungeşte.

ARAD. Şcoala din Şimand s-a închis în plin an şcolar pentru că profesorii nu şi-au luat salariile de mai bine de două luni. Au fost suspendate cursurile şi înscrierea copiilor în ciclul primar. Edilul comunei refuză să deschidă linia de creditare pentru că directorul nu este numit legal în funcţie. Părţile aşteaptă decizia justiţiei. Ieri, toţi aşteptau cu sufletul la gură decizia Tribunalului Arad în procesul pe care şcoala, cu sprijinul juridic al Inspectoratului Şcolar Judeţean, l-au intentat primarului din Şimand. N-a fost să fie. Şi e vorba de două procese, ambele cu ordonanţă prezidenţială, care se prelungesc din cauza unor bâlbe juridice. În primul proces, cel cu termenul pe 7 martie, dosarul a fost depus iniţial la Tribunalul din Chişineu Criş, deşi trebuia direct la Arad. A fost încadrat la litigii de muncă, pe baza formulării prezentate în cererea şcolii de chemare în judecată dar trebuia să ajungă la contencios administrativ. La momentul judecăţii, şcoala, prin juristul Inspectoratului Şcolar Judeţean, a mai venit cu noi date în dosar. Drept pentru care partea adversă, adică primarul comunei, prin avocaţii săi, au solicitat un nou termen pentru studierea înscrisurilor de la dosar. S-a primit un termen scurt pentru 13 martie. O nouă şansă a fost irosită ieri. Acelaşi conflict, într-un alt dosar care din nou nu a ajuns unde trebuie. /P. 8

Protest pentru salarii într-o zi simbolică

Ziua Internaţională a Femeii a fost marcată în Germania, la München, cu o grevă mai specială. Angajaţii din spitale, administraţie şi învăţământ au oprit lucrul pentru o zi şi au semnat o petiţie ce va ajunge la Uniunea Europeană pentru a se da „undă verde" unei creşteri de cel puţin 200 de euro a salariilor. FOTO: EPA

Călin Bibarţ FOTO: JA

Firmele au bătut criza economică

ARAD. Trend ascendent pentru mediul economic naţional şi arădean. La nivelul naţional, în cei trei ani de criză economică severă, 365.232 întreprinderi au fost înfiinţate, în timp ce 334.403 firme şi-au închis porţile. În judeţul Arad, balanţa înclină de asemenea spre înmatriculări, în dauna radierilor. /P. 3

Premieră la Teatrul „Ioan Slavici" Arad

ARAD. Teatrul arădean prezintă mâine, ora 17, premiera „Dorothy şi umbra ei în ţara lui Oz", regia Simona Vintilă. Micii spectatori pot participa şi la un concurs de desene. /P. 7

PSD se pregăteşte de campanie

ARAD. Dorel Popa şi Dorel Căprar au participat, alături de vicepreşedinţii PSD, Flavius Măduţa şi Florin Tripa, la mai multe întâlniri cu membrii PSD din judeţ pentru a stabili priorităţile din campania electorală. /P.5

Intersecţie nouă pentru autostradă

Primarul Gheorghe Falcă susţine că încep lucrările la intersecţia care va prelua traficul de pe centura Aradului.

ARAD. Începe modernizarea intersecţiei dintre Calea Bodrogului şi strada Pădurii. Anunţul a fost făcut de primarul Gheorghe Falcă, care susţine că şanţierul va fi vizibil în aceste zile iar intersecţia va fi modernizată până în mai, când centura Aradului în regim de autostradă va fi predată la cheie de către constructor. Intersecţia dintre Calea Bodrogului şi strada Pădurii a intrat în modernizare tocmai pentru a facilita accesul autoturismelor spre centura Aradului în regim de autostradă, adică un acces modern spre centură. „În luna mai, centura Aradului în regim de autostradă va fi finalizată, ceea ce înseamnă că vor fi funcţionale cele patru noduri ale acesteia, dintre care unul, cel mai important, este cel de la Aeroportul Arad. Din acest motiv vom moderniza şi semaforiza intersecţia dintre Calea Bodrogului şi strada Pădurii", a precizat Gheorghe Falcă. /P.3

Vor stârpirea „cancerului" FOTO: C.A.

Spun că trebuie stârpit „cancerul"

ARAD. Fanii lui UTA şi „Poli" sunt convinşi că fotbalul românesc este sabotat de către capii fotbalului românesc, Mircea Sandu şi Dumitru Dragomir. „Doar presa şi suporterii din toată ţara mai pot stârpi cancerul din fotbalul românesc"- spun fanii. /P. 9

e-mail: info@universulverde.ro; www.universulverde.ro
Arad, Str. Pădurii nr. 24, (Piaţa Obor), Tel: 0257 270 090, 0357 408 344, Fax: 0357 408 345

Universul Verde

PRIMĂVARA VĂ AŞTEAPTĂ LA UNIVERSUL VERDE CU PREŢURI MAI MICI ŞI O VARIETATE MAI MARE DE FLORI, ARBORI ŞI ARBUŞTI!

(713042)

Vin minerii!

Peste 5.000 de mineri au blocat, joi, intrarea în municipiul Petroşani, pe DN 66, în zona Livezeni, coloana de manifestanţi fiind oprită de liderii de sindicat care nu le permit să intre în Defileul Jiului, în faţa manifestanţilor fiind şi jandarmi. FOTO: FAN

Remember: 9 martie

1454 S-a născut Amerigo Vespucci, explorator italian (d. 1512)

1878 S-a născut Elena Farago, poetă română (d. 1954)

1890 S-a născut Viaceslav Molotov, politician rus (d. 1986)

1906 S-a născut Radu Boureanu, poet, prozator, traducător român (d. 1996)

1929 A murit Theodor Dimitrie Speranţia, scriitor şi folclorist român (n. 1856)

1931 S-a născut Masahiro Shinoda, regizor japonez

1934 S-a născut Iuri Gagarin, astronaut sovietic (d. 1968)

1937 S-a născut Alexandru Tatos, regizor român (d. 1990)

1942 S-a născut Ion Caramitru, actor, regizor

1944 A murit Grigore Antipa, biolog român (n. 1867)

1961 A murit Cezar Petrescu, scriitor român (n. 1892)

Laura Stoica FOTO: FAN

1971 A murit Ion I. Agârbiceanu, fizician român, membru corespondent al Academiei Române (n. 1907)

1994 A murit Charles Bukowski, scriitor american (n. 1920)

1994 A murit Fernando Rey, actor spaniol (n. 1917)

1998 A murit Christinel Eliade, soţia lui Mircea Eliade

2006 A murit **Laura Stoica,** cântăreaţă românca (n. 1967)

Înregistrări în caz de deces

Biroul de Stare Civilă-Decese face înregistrări după următorul program: sâmbătă şi duminică, între orele 9.00-11.00. Tel.: 0257/281850.

Telefoane utile

☎ INFORMATII TELEFONICE: 118.932; ☎ROBOT: 1958; ☎APEL UNIC DE URGENTA (SALVARE, POLITIE; Pompieri): 112; ☎PRIMARIA MUNICIPIULUI ARAD: Program de relatii cu publicul (camera 5) luni-vineri între orele 8-20. Tel.: 0257/284.744; tel. centrala: 0257/281.850; ☎S.C. E.ON GAZ ROMÂNIA - Sucursala Arad - Dispecerat si interventie telefon:0357/403.321; ☎DERANJAMENTE CURENT ELECTRIC: 0257/929; ☎INFORMATII CFR: 0257/231.777;

Sudoku

REGULI: În fiecare bloc sunt câteva cifre între 1 şi 9, stabilite dinainte. Acestea trebuie completate cu cifrele lipsă, în aşa fel încât fiecare număr să figureze o singură dată. De asemenea, cifrele de la 1 la 9 trebuie să figureze o singură dată atât pe rândurile orizontale cât şi pe coloanele verticale ale celor nouă blocuri luate împreună.

ÎNCEPĂTORI

	8			5			6	
2	6			1			3	8
		4	9		6	7		
		6	4		7	3		
3	2			9			1	6
		8	6		1	5		
		1	2		3	6		
4	7			6			9	3
	5			4			7	

AVANSAŢI

1	4				3			5
9			1		6			
					8	3	7	
	6		5			1		8
				8		2	4	
3	8	4						
		9	7	2				
		7		6			1	4
6			8				2	

Soluţiile jocurilor din numărul precedent:

ÎNCEPĂTORI

6	3	4	5	1	7	2	8	9
9	5	2	3	6	8	7	1	4
1	8	7	2	4	9	6	5	3
3	2	1	6	9	4	8	7	5
7	6	9	8	5	3	4	2	1
5	4	8	7	2	1	9	3	6
4	1	3	9	8	2	5	6	7
8	9	6	1	7	5	3	4	2
2	7	5	4	3	6	1	9	8

AVANSAŢI

7	8	9	3	2	6	4	1	5
3	1	5	4	7	8	6	9	2
4	2	6	5	1	9	3	8	7
9	7	3	8	5	2	1	6	4
5	4	8	6	3	1	7	2	9
2	6	1	9	4	7	5	3	8
6	3	2	7	9	4	8	5	1
1	5	7	2	8	3	9	4	6
8	9	4	1	6	5	2	7	3

Reţeta zilei

Creme brulee caramel

INGREDIENTE: Pentru cremă: 1 baton vanilie, 250 g frişcă, 250 ml lapte, 85 g zahăr, 6 gălbenuşuri, 4 linguri zahăr brun. **Pentru caramel:** 125 g zahăr, 2 linguri apă. **MOD DE PREPARARE:** Se crestează pe lung batonul de vanilie şi se scoate miezul cu vârful cuţitului. Păstaia şi miezul de vanilie se dau în fiert cu frişcă şi lapte. Se ia vasul de pe foc şi se îndepărtează păstaia de vanilie. Se bate zahărul spumă cu gălbenuşurile, se toarnă apoi treptat laptele cu vanilie şi se înglobează amestecând încet. Se caramelizează într-o tigaie 125 gr zahăr, se stinge cu apă şi se repartizează în formele unse cu puţin ulei. Crema se toarnă peste caramelul din forme. Se coc la cuptor în bain-marie. Se scot şi se lasă să se răcească, după care se dau la frigider. La final, crema se răstoarnă în farfurii şi se ornează. Se serveşte rece, ornată opţional cu fructe de sezon. **Poftă bună!**

Pentru mai multe reţete intră pe www.culinar.ro

Sănătate

• **CABINET GINECOLOGIC:** Cabinet ginecologic Arad, B-dul Decebal 11 (lângă Hotel Aradul), chiuretaj medicamentos, eco 4 D, test PAP.TEL: 0770823850, 0723643581

• **NOU! Policlinica Dr.Turcin,** Str. Eftimie Murgu nr. 67, pune la dispoziţia dvs. Serviciul de cardiologie dotat cu aparatură de ultimă generaţie, consultaţii în contract cu CSAS, EKG computerizat, ecografie cardiacă la cele mai avantajoase preţuri; de dermatologie, oftalmologie şi ORL.
Tel:0257/285510, www.policlinica-turcin.ro

Pieţe şi târguri

Astăzi este zi de piaţă la Ineu, Lipova, Covăsânţ, Mişca, Moneasa, Şepreuş, Şimand, Vladimirescu, Şeitin. **Tot astăzi se organizează târguri săptămânale la** Ineu, Şepreuş, Şimand.

Mâine **este zi de piaţă la** Chişineu-Criş, Lipova, Pâncota, Felnac, Grăniceri, Hălmagiu, Moneasa, Pecica, Vărşand, Socodor, Vladimirescu, Zimandu Nou, Covăsânţ. **Târguri săptămânale se desfăşoară mâine la** Lipova, Pâncota, Hălmagiu, Moneasa.

Horoscop

BERBECUL (III.21.-IV.20.)
S-ar putea să fiţi indispus şi să nu aveţi chef de nimeni şi de nimic. Riscaţi să vă izolaţi. Vă recomandăm să fiţi mai sociabil. Problemele care vă frământă nu sunt chiar atât de grave cum credeţi.

TAURUL (IV.21.-V.20.)
Nu este o zi favorabilă călătoriilor şi câştigurilor financiare. Inhibiţia şi lipsa de sociabilitate ar putea să vă conducă la eşecuri în afaceri şi deziluzii în plan social. Relaţiile sentimentale nu au de suferit.

GEMENII (V.21.-VI.21.)
Astăzi sunteţi puţin inhibiat, motiv pentru care puteţi avea dificultăţi de comunicare. Vă recomandăm să evitaţi ieşirile cu prietenii şi, mai ales, cu persoanele importante. Evitaţi investiţiile!

RACUL (VI.22.-VII.22.)
Dimineaţa, colegii şi familia fac eforturi să vă scoată din starea de apatie care vă face de nerecunoscut. Ar putea fi de vină obosela acumulată.

LEUL (VII.23.-VIII.23.)
Nu este o zi favorabilă întâlnirilor cu prietenii. Resimţiţi o stare de inhibiţie care vă împiedică să vă exprimaţi clar. Vă recomandăm să nu faceţi investiţii şi să nu cumpăraţi obiecte de valoare.

FECIOARA (VIII.24.-IX.23.)
Astăzi simţiţi nevoia să schimbaţi ceva sau să faceţi lucruri noi. Este o zi favorabilă relaţiilor sentimentale. S-ar putea ca cei din jur să nu vă aprecieze ideile la adevărata lor valoare.

BALANŢA (IX.24.-X.23.)
De dimineaţă aveţi multe probleme de rezolvat, dar aveţi suficientă energie pentru a le face faţă. S-ar putea să întâmpinaţi dificultăţi de natură financiară.

SCORPIONUL (X.24.-XI.22.)
Vă sfătuim să o lăsaţi mai uşor cu munca şi să vă aplecaţi mai mult spre problemele sentimentale. Amânaţi-vă proiectele de afaceri, pentru că s-ar putea să pierdeţi o sumă importantă!

SĂGETĂTORUL (XI.23.-XII.21.)
De dimineaţă aveţi ocazia să demaraţi o afacere. Vă recomandăm să nu vă pripiţi. Mai staţi două-trei zile înainte de a lua o hotărâre! Astăzi sunt favorizate relaţiile cu partenerul de viaţă.

CAPRICORNUL (XII.22.-I.20.)
Nu sunteţi prea comunicativ, motiv pentru care relaţiile sociale şi sentimentale pot avea de suferit. Vă recomandăm să nu începeţi activităţi noi să nu începeţi noi afaceri.

VĂRSĂTORUL (I.21.-II.20.)
Sunteţi într-o formă intelectuală deosebită. Aveţi succes în activităţile legate de familie şi cămin. Vă sfătuim să vă stabiliţi clar priorităţile. Ascultaţi şi părerile partenerului de viaţă!

PEŞTII (II.21.-III.20.)
Simţiţi nevoia să vorbiţi cu o persoană de sex opus, despre problemele dumneavoastră sentimentale. Este posibil să credeţi că sunteţi neglijat.

„Jurnal arădean" vă ascultă

Între orele 11-13, la telefonul 0257-280943, redactorul nostru vă stă la dispoziţie.

ARAD. Margareta Petrean, domiciliată pe strada Ştefan cel Mare, întreabă când va fi reluată circulaţia tramvaielor pe tronsonul Piaţa Romană - Gara Aradul Nou, întrucât cei aproape doi ani petrecuţi sărind din autobuz în tramvai pentru a ajunge la servici şi înapoi acasă, au îmbătrânit-o zece ani. Purtătoarea de cuvânt a Primăriei Arad, Corina Drăghici, răspunde: „Conform graficului lucrărilor de reabilitare pe respectivul tronson, circulaţia tramvaielor se va relua, cel mai târziu, la sfârşitul lunii aprilie".

Cititorul nostru **Ion Gurici** din Arad are o problemă cu toaletele publice: „Cele vechi, aflate la subsol, chiar şi închise, sunt veritabile focare de infecţii. Nici cu cele ecologice lucrurile nu stau mai bine. De exemplu, cele din Parcul Pensionarilor ori Piaţa Avram Iancu sunt mizerabile, iar duhoarea te împiedică să-ţi faci necesităţile fiziologice. N-ar fi rău ca cei răspunzători de golirea şi spălarea acestor toalete ecologice să treacă mai des prin punctele unde acestea sunt amplasate, pentru ca Aradul să intre cu adevărat în rândul oraşelor civilizate". **JA-D.S.**

Curs valutar

DENUMIREA VALUTEI	BNR	BCR		BRD		Intesa Sanpaolo Bank		Banca Românească		MKB Nextbank		Alpha Bank		Casa de schimb LUXOR	
		C	V	C	V	C	V	C	V	C	V	C	V	C	V
Euro	4,35	4,29	4,40	4,28	4,43	4,30	4,38	4,33	4,38	4,31	4,40	4,31	4,39	4,31	4,36
Dolar SUA	3,29	3,25	3,39	3,24	3,37	3,27	3,34	3,27	3,32	3,24	3,36	3,25	3,35	3,27	3,33
Forint	0,148	0,0141	0,0152	0,0137	0,0154	0,0135	0,0155	-	-	0,0141	0,0154	-	-	0,0146	0,0151
Gram aur	180														

Vremea

Vineri, 9 martie

www.aradon.ro

-1° LA ORA 6 — Temperaturile se vor situa între -3 şi -1 grade. Vântul va sufla cu 6 km/h, dinspre SE.

7° LA ORA 18 — Temperaturile se vor situa între 6 şi 7 grade. Vântul va sufla cu 8 km/h, dinspre NE.

Ziua precedentă

Arad	-2 - 6°C	Umiditate:	42%
Lipova	-2 - 4°C	Presiune:	1023,03 mb
Chişineu-Criş	-2 - 5°C	Precipitaţii:	0%
Săvârşin	-2 - 4°C	Vânt:	8 Km/h
Sebiş	-1 - 3°C	Direcţie vânt:	ESE

Azi

Temperaturile se vor situa între -1 şi 7 grade. Vântul va sufla cu 6 - 8 km/h, dinspre SE.

Soarele

Răsare: 6:58
Apune: 18:33

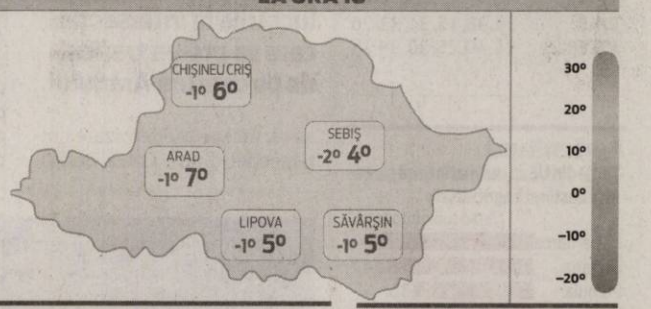

FAZELE LUNII

21. 02. · 1. 03. · 8. 03. · 15. 03.

VINERI	SÂMBĂTĂ	DUMINICĂ	LUNI
-1° 7°	-1° 9°	-1° 10°	0° 9°
parţial înnorat	mai mult însorit	însorit	însorit

Calendar

Biserica ortodoxă: 40 de mucenici, în Sevastia Armeniei (Dezlegare la ulei si vin).
Biserica greco-catolică: Sf. 40 m. din Lacul Sebaste.
Biserica romano-catolică: Ss. Francisca Romana, călug. *; Grigore de Nyssa, ep.

Prognoză pentru trei zile

Temperaturile minime vor fi cuprinse între -1 şi 0 grade, iar cele maxime între 7 şi 10 grade.

Temp.minime: -1-0° C
Temp.maxime: 7-10° C

JURNAL ARĂDEAN
B-dul Revoluţiei nr. 62, Arad
Auditat de BRAT
Reclamaţii difuzare: 0257/212.032

Director editor: Mircea Ţişcă (8427)
Secretariat: 0257.281802 (centrala), fax - 0257.212.012
Şef departament difuzare: Carmen Csordas
Marea publicitate: 0257.280904; Mica publicitate: 0257.210775
Tiparul executat la: SC Inform Media SRL, Calea Torontalului, DN 6, km 5,7, Timişoara

Redactor şef: Adriana Barbu (8416) Responsabil de număr: Daniel Scridon
Secretar general de redacţie: Gabriela Groza (8423); Departamente: Eveniment: Simona Butaru, Monica Ardelean (8405), Alin Gherasim (8417), Ioana Costaş (8414), Valentin Goran (8412); Politic: Simion Todoca (8434); Economic: Andreea Pintea (8415); Cultură, Învăţământ: Vasile Filip (8421); Social: Diana Duţu (8413); Sport: Daniel Scridon (8424), Leo Sfâra (8422);
Tehnoredactare: Ghizela Şerban (8409)
REDACŢIE: tel. 0257.281802 (centrala); fax 0257.212.012, 0257.228.592; e-mail:redactia.jurnalaradean@informmedia. ro, adevaruldearad@informmedia.ro, publicitate.jurnalaradean@informmedia.ro, publicitate.adevarul@informmedia.ro

Firmele au reuşit să învingă criza economică

Bilanţul ultimilor 3 ani: numărul firmelor nou înfiinţate la nivel naţional a depăşit cu 30.829 numărul firmelor radiate.

> Aradul are o economie puternică, diverisficată
> CĂLIN BIBARŢ

ARAD. În perioada 2009-2011, sporul de natalitate al firmelor a fost pozitiv an de an, cu excepţia anului 2010. Astfel, în cei trei ani de criză economică severă, 365.232 întreprinderi au fost înfiinţate, în timp ce 334.403 firme şi-au închis porţile. În anul 2011 au fost înfiinţate de două ori mai multe firme decât cele radiate. Tot în anul 2011, au ieşit de pe piaţă 68.589 firme, de aproximativ 3 ori mai puţine decât în anul precedent. Potrivit aceluiaşi bilanţ, în România activează doar 24 de firme la mia de locuitori, în condiţiile în care media europeană este de 42 de firme.

Trend economic ascendent

La nivelul judeţului Arad, statistica înmatriculărilor şi a radierilor pe anul 2011 arată că balanţa înclină spre înmatriculări, în dauna radierilor. Astfel, în cifre, au fost radiate 1997 de firme şi au fost înmatriculate 3059. „Aradul s-a dovedit, cel puţin în ultimii 10 ani, că are o economie puternică, diversificată. Ani la rând, Aradul era printre primele judeţe într-un clasament al celui mai mic şomaj. Chiar dacă efectele crizei s-au resimţit şi în judeţul nostru, aceste cifre arată că economia şi-a revenit. Lucru mai îmbucurător este că această creştere s-a manifestat la nivelul întregii ţări", a afirmat Călin Bibarţ, prefectul judeţului Arad.

Bilanţ naţional pozitiv

În ciuda încercărilor opoziţiei de a pune într-o lumină negativă fiecare iniţiativă a puterii, iată că momentul bilanţului demonstrează justeţea măsurilor luate de Guvern în ultimii trei ani. Cifrele reale ale economiei vin să demonstreze acest lucru: în perioada 2009 - 2011, marcată de o criză economică severă, numărul întreprinderilor nou înfiinţate l-a depăşit cu peste 30 de mii pe cel al firmelor care şi-au închis porţile. O astfel de realizare nu ar fi fost posibilă în lipsa măsurilor de încurajare a creării de noi firme. Aceste politici vor fi susţinute în continuare de Guvernul Mihai Răzvan Ungureanu. Stimularea întreprinderilor mici şi mijlocii poate generă noi locuri de muncă şi este biletul României spre o creştere economică sănătoasă.

Creşterea numărului de firme nou înfiinţate se datorează atât relansării economiei româneşti (care anul trecut a avut o creştere de 2,5%), creşterii apetenţei pentru asumarea riscului antreprenorial, cât şi măsurilor de stimulare a înfiinţării de noi firme.

Programe pentru tineri

În sprijinul tinerilor antreprenori au fost concepute programele: Start, programul pentru tinerii întreprinzători sau programul Kogălniceanu, care au facilitat accesul la surse de finanţare. Mai mult, la începutul anului 2012, Guvernul a triplat bugetul programului de creditare pentru IMM-uri „Mihail Kogălniceanu".

Pe de altă parte, Guvernul a luat măsuri de salvare a antreprenorilor care au întâmpinat probleme la plata impozitelor. Deşi în ultimii trei ani am făcut progrese importante în ceea ce priveşte numărul de firme noi înfiinţate, mai avem încă de lucru pentru a diminua decalajul faţă de Uniunea Europeană.

Noul Cabinet şi-a construit programul de guvernare în jurul obiectivului creării de locuri de muncă prin susţinerea investiţiilor şi prin atragerea de fonduri europene.

Ca atare, măsurile de stimulare a creării de noi firme, generatoare de locuri de muncă, se regăsesc, de asemenea, în programul de guvernare a noului Cabinet.

JA-M.P.

Intersecţie pentru autostradă

Primarul Gheorghe Falcă susţine că încep lucrările la intersecţia care va prelua traficul de pe centura Aradului în regim de autostradă.

Vor să lege centura Aradului în regim de autostradă de oraş printr-o intersecţie modernizată FOTO: JA

ARAD. Lucrările de modernizare constau în semaforizarea zonei, refacerea infrastructurii de transport, refacerea trotuarelor şi a trecerilor peste liniile de tramvai. Trecerea la nivel cu cele două liniile de tramvai va fi modernizată în cadrul proiectului „Amenajare trecere la nivel cu liniile de tramvai", care va începe tot acum, în timp ce în cadrul acestui proiect de modernizare a intersecţiei va fi eliminată linia de tren care trecea pe acolo.

Treceri cu liniile de tramvai

Obiectivul general al proiectului de amenajare a trecerilor, peste care se suprapune modernizarea intersecţiei, vizează îmbunătăţirea condiţiilor de desfăşurare a traficului, creşterea accesibilităţii zonei centrale a municipiului prin amenajarea trecerilor la nivel cu liniile de tramvai pe cele mai importante artere de circulaţie (Calea Radnei, str. Nicolae Titulescu, str. Pădurii şi str. Petru Rareş), reducerea timpilor de deplasare în trafic şi creşterea numărului de pasageri care circulă cu mijloacele de transport în comun (tramvaie). Valoarea totală a acestui proiect, care se va derula cu fonduri europene, este de 19.140.356 lei (valoarea totală eligibilă fiind de 15.464.853 lei).

ADRIANA BARBU DĂNILĂ
adriana.barbu@informmedia.ro

> Centura Aradului va fi gata în cursul lunii mai
> GHEORGHE FALCĂ

Final cu evenimente

Intersecţia străzii Pădurii cu Calea Bodrogului va fi finalizată până în luna mai, moment la care va fi inaugurată centura Aradului în regim de autostradă. Centura a fost deschisă traficului, anul trecut, pe două benzi, în regim de drum naţional, dar, după finalizarea tuturor lucrării (acum este încă în lucru), traficul se va desfăşura în regim de autostradă, cu câte două benzi pe sens. La inaugurarea centurii, în lungime de 12,5 km, a cărei valoare a costat 429.610.443,00 lei fără TVA, Primăria are de gând să pregătească câteva evenimente pentru a marca momentul.

Dorina Lupşe, în fruntea ULALA

ARAD. ULALA a luat-o înaintea politicienilor. Miercuri, pe 7 martie, a avut loc Adunarea Generală a reprezentanţilor Asociaţiilor de Proprietari membre ULAL, adunare la care s-a prezentat o dare de seamă pe perioada ultimilor 4 ani, raportul comisiei de cenzori şi bugetul Uniunii, toate aprobate de adunare. Poate cel mai important eveniment din AGA a fost alegerea preşedintelui uniunii, Dorina Lupşe fiind reconfirmată în funcţia de preşedinte U.L.A.L Arad pentru perioada 2012-2016. Tot pentru aceeaşi perioadă a fost ales noul comitet director şi noua comisie de cenzori.

Adunarea a fost condimentată cu o serie de informaţii interesante pentru membrii, venite de la ISU, SC Polaris SA şi Finanţe Publice. ISU i-a informat pe membrii ULALA cu privire la regulile PSI şi la modul de a reacţiona la calamităţi naturale a proprietarilor din imobile, directorul Polaris SA cu privire la problematica colectării şi reciclării deşeurilor, extrem de actuală în această perioadă când sacul galben a fost deja împărţit, iar Finanţele Publice din Arad cu privire la noutăţile pe linia legislaţiei economico-financiare ce interesează asociaţiile de proprietari. **JA- A.B.D.**

Dorina Lupşe FOTO: JA

MEDICAL OPTI-LUX & CENTRUL MEDICAL LASER SYSTEM
DR. ANDEA LAURENŢIU
0744 605 202
medic primar oftalmolog
(H-820243)
- Consultaţii de specialitate;
- Optică medicală (prescripţii ochelari şi lentile de contact)
- Operaţii de cataractă prin facoemulsificare
- Operaţii de glaucom;
- ! Chirurgie refractivă cu laser excimer (miopiei, himermetorpiei şi astigmatismului) şi implant de cristaline multifocale torice

(TE SCAPĂ DE OCHELARI ŞI LENTILE DE CONTACT)
TOTUL CU APARATURĂ DE ULTIMĂ GENERAŢIE

Ineu, str. Dunării, nr. 5, Tel: 0257 512 144; 0722 214 436
Luni: 14:00 - 19:00
Marţi: 14:00 - 19:00
Vineri: 9:00 - 14:00
Chişineu-Criş
Marţi: 10:00 - 13:00
Joi: 10:00 - 13:00
Arad, str. Ştefan Augustin Doinaş, nr.4
Luni şi Miercuri 15:00 - 18:00
Centrul Medical Laser System, str. A. Şaguna, 14, pentru informaţii şi programări zilnic între 08:00-20:00 la nr de tel: 0257 213 211; 0257 213 138; 0744 605 202

E vremea mărţişoarelor

ARAD. Copiii de la Grădiniţa P.P.16 , grupa mijlocie A , impreună cu prietenii lor de la Colegiul Tehnic (Generală Nr.6) au confecţionat marţişoare pe care le-au oferit, conform tradiţiei, doamnelor şi domnişoarelor din cartierul Aurel Vlaicu. Copiii au fost indrumaţi de directoarea Pîrva Elena şi de profesoarele Ramona Onaga şi Roman Valeria. **JA-V.F.**

„Grădinarii" au pregătit mărţişoare FOTO: FAN

Graficul colectării selective

Luni, 12 martie 2012 se colectează sacul galben din: **Cartierul Aradul Nou -** str. A. M. Guttenbrunn, Ana Ipătescu, Arinului, Bicaz, Caransebeş, Castanilor, Cibinului, Crângului, Lugojului, Magheran, Muncii, N.Gogol, Orşova, Ostaşului, Păcii, Pandurilor, Popa Şapcă, Semenicului, Ştefan cel Mare, Stan Dragu, Sulina, Zimbrului, Ady Endre, Armoniei, Ascaniu Crişan, Bagdazar, Borlea, C.Turzii, Cl, Timişorii, Coloniştilor, Colţişor, Consituţiei, Dogarilor, Economului, I. Lengyel, Lazăr Constantin, Lumini, Marcus Mihai, Merişor, Molidului, Ogorului, Petuniei, Pinului, Şerban Gheorghe, Spicului, Viilor; **Cartierul Micălaca -** str. Adrian, Amurg, Argeş, Avramescu Vasile, Bujor, Caraiman, Cerbului, Constanţa, Crinului, Crizantemelor, Junilor, Lalelelor, Lămâiţei, Lermontov, Liliac, Lipovei, Lunci, Maximilian, Pastorului, Păuliş, Podgoriei, Poiana, Prutului, Siriei, Viorelelor, Zefir, Zoe, Abrud, Bârzava, Busuioc, Byron, Ciobanului, Digului, Dreptăţii, Fluierului, Frăţiei, Gherghinei, Iuliu Maniu, Iului Toader, Marginei, Păşunii, Radnei, Renaşterii, Severin, Stamatiad, Stânjenel, Voinicilor, Vrancei; **Cartierul Mureşel –** Banatului, Basarab I, Berzei, Bobalna, C.D. Loga, Cincinat Pavelescu, Col. Al. Lacu, Caius Miorenescu, Ghe.I. Mureşan, Rene Mihăilescu, Corabiei, C-tin Gurban, Diaconu Coresi, Ficusului, Furnici, Gh. Sion, Gldiolelor, Gustav Augustin, Ion Paun Pincio, Lucernei, Măcieşului, Macului, Maria Cuntan, Memorandului, Milan Tabacovici, Miraj, Movilei, Muşcatei, Nalbei, Nic. Hoară, Densuseanu, Nicolae Daraban, Petalelor, Piersicilor, Posada, Prislop, P-ţa Eroilor, Sever Secula, Spartacus, Sunătoarei, Titan, Todor Marius, Trifoiului, V. Bogrea, V.Pârvan; **Cartierul Subcetate –** 13 Martiri, Achile, Cetăţii, Cezar, Diogene, Eugen Popa, Gladiator, Hector, Infanteriei, Marte, Micşunelelor, Părului, Pompei, Radu de la Afumaţi, Santinelei, Troiei, Trompetei.

Finanţări pentru afaceri

Prin intermediul Academiei de Antreprenoriat se vor asigura finanţările a cinci planuri de afaceri.

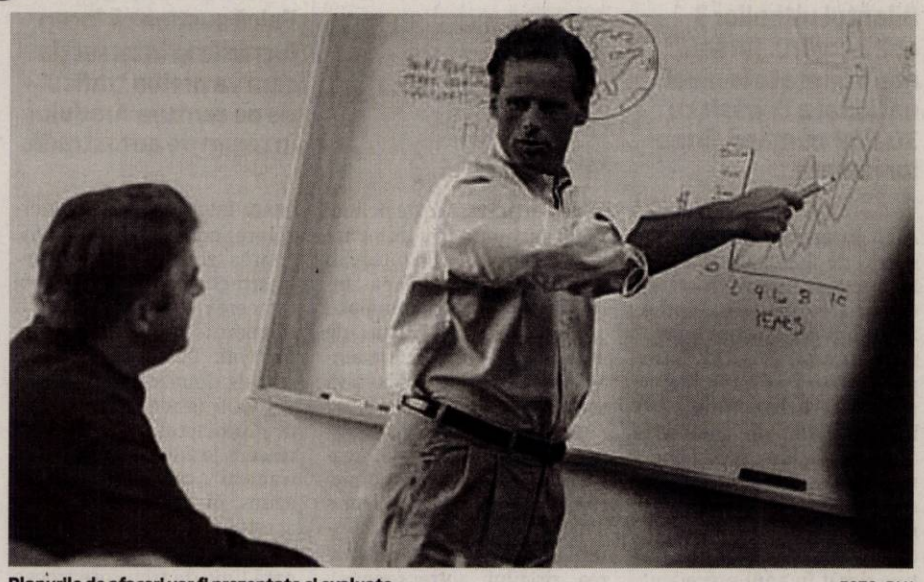

Planurile de afaceri vor fi prezentate şi evaluate FOTO: FAN

ARAD. Consiliul Naţional al Întreprinderilor Private Mici şi Mijlocii din România - Filiala Arad a început înscrierile pentru Competiţia de planuri de afaceri, organizată în cadrul proiectului „Academia de Antreprenoriat - de la idee la afacere". Competiţia este deschisă cursanţilor care au finalizat Modulul 1 de cursuri din cadrul proiectului.

„Tot ce trebuie să facă participanţii este să se înscrie în competiţie la Biroul de antreprenoriat din oraşul de reşedinţă - Arad, Baia Mare, Deva, Reşiţa sau Satu Mare, prin completarea unei Scrisori de intenţie şi predarea planului de afacere în format electronic sau pe hârtie. Dacă în urma susţinerii planului de afaceri în faţa juriului, participantul va ocupa unul din primele cinci locuri, acesta se va califica în faza finală a competiţiei şi va avea şansa de a câştiga unul din cele cinci premii în bani pentru aţi finanţa planul de afaceri", a declarat Mihaela Breaz, manager de proiect. Competiţia de planuri de afaceri este o activitate organizată şi finanţată în cadrul proiectului „Academia de Antreprenoriat - de la idee la afacere!", implementat de CNIPMMR Filiala Arad, în parteneriat cu Universitatea de Vest „Vasile Goldiş" Arad, Universitatea „Eftimie Murgu" Reşiţa, Universitatea de Nord din Baia Mare, Adhoc Conseils - Franţa, EnAIP Veneto - Italia şi Sogesca Srl - Italia şi este cofinanţat din FSE, prin POSDRU 2007 - 2013. **JA-A.P.**

Excursia Ghiocelului

ARAD. Sub genericul „Veniţi cu Noi", iubitorii de drumeţie sunt invitaţi sâmbătă, 10 martie 2011, la „Excursia Ghiocelului" de la Şiria. Plecarea din Arad se va face cu trenul Regiotrans de la ora 8:10 până la Şiria, iar întoarcerea va avea loc la ora 18:25. Traseul propus excursioniştilor este: Şiria - cetatea Şiriei - balta Tomii - valea Agrişului - „La Troace" - staţia CFR Mîsca-Măderat, în lungime de 16 km. Conducător de grup va fi Marian Cristian (tel. 0771-521.166), iar cheltuielile de transport sunt de 11,10 lei. Întâlnirea participanţilor va avea loc la intrarea în staţia CFR Arad, cu 30 de minute înainte de plecarea trenului. **JA-A.P.**

Întreruperi de curent

Luni, 12 martie 2012. În Municipiul Arad, h 8.30-15.30: Str. Malul Mureşului - Compania de Apa Arad, DN7 Centura - SC Porr Construct, Şoseaua Arad-Zădăreni(p). **În judeţ, h 8-15:** Ţela, Vărădia de Mureş(p); **h 8-16:** Pecica (p); **h 9-15:** Şiria(P), Cuvin(p), Lipova - Cartierul Florilor zona Fabrica de pâine (veche), Chereluş(P); **h 9-17:** Cristeşti, Tălagiu; **h 11-14:** Zerind(p), Mişca(p); **h 13-17:** Sintea Mare(p), Mişca, Adea.

www.aradon.ro

Programe TV Vineri, 9 martie

TVR 1

07.00 **Telejurnal matinal.** Sport (criptat) Meteo
08.00 **România, zi de zi!** (I)
09.00 **România, zi de zi!** (II)
10.10 **Secretele de la palat.** (serial)
11.25 **Garantat 100%.** (r.)
12.20 **Dacă doriţi să revedeţi**
12.40 **Legenda cavalerului răţăcitor şi a frumoasei Razã-de-Lună.** (s.) (reluare)
13.20 **Legenda cavalerului răţăcitor şi a frumoasei Razã-de-Lună.** (s.) (reluare)
14.00 **Telejurnal.** Sport
14.45 **MAI aproape de tine**
15.30 **Tribuna partidelor parlamentare**
16.00 **Parlamentul României**
17.00 **Telejurnal.** Sport
17.30 **La vie en rose**
18.25 **Legenda cavalerului răţăcitor şi a frumoasei Razã-de-Lună.** (s.)
19.05 **Legenda cavalerului răţăcitor şi a frumoasei Razã-de-Lună.** (s.)
19.45 **Sport**
20.00 **Telejurnal.**
21.00 **O dată'n viaţă.** Prima parte
22.00 **O dată'n viaţă.** Partea a doua
23.10 **Viaţa ca un pariu.** (dramă, SUA, 2005) Cu: Matthew McConaughey, Al Pacino, Rene Russo. Brandon Lang are un talent deosebit, prezice corect rezultatul unor meciuri. Datorită harului său, când o accidentare îl obligă să pună capăt carierei de pe teren, Brandon primeşte pe neaşteptate o ofertă pentru o nouă carieră. El este recrutat de Walter Abrams, şeful uneia dintre cele mai mari companii de consultanţă sportivă din ţară.
01.20 **Praştia.** (dramă, USA 2005) Cu: Thora Birch, David Arquette

PRO TV

07.00 **Ştirile Pro Tv.** Ce se întâmplă, doctore? Omul care aduce cartea
10.00 **Crimele din Midsomer - Testamente înşelătoare.** (r.)
12.00 **Tanar si nelinistit.** (r.)
13.00 **Ştirile Pro Tv**
14.15 **Crima din casa mea.** (thriller, Canada 2006) Cu: Barbara Niven, Brent Donnelly, Gary Hudson, Lisa Zane
16.00 **Tânăr şi neliniştit.** (s.) Cu zeci de premii, cu actori ce îşi trăiesc viaţa pe platourile de filmare, identificându-se cu personajele, cu căsătorii, divorţuri ca-n filmele care se respectă, cu controverse ce-i uimesc chiar şi pe cei mai mari admiratori, serialul continuă să reprezinte un miracol, un univers care a cuprins şi a cucerit milioane de telespectatori.
17.00 **Ştirile Pro Tv.** Vremea
17.45 **Happy Hour**
19.00 **Ştirile Pro Tv.** Sport
20.30 **Românii au talent**
23.00 **Dincolo de aparenţe.** (thriller, SUA, 2000) Regia: Robert Zemeckis Cu: Harrison Ford, Michelle Pfeiffer, Diana Scarwid, Miranda Otto, James Remar, Joe Morton
01.45 **Crima din casa mea.** (reluare)
03.15 **Dincolo de aparenţe.** (reluare)
05.30 **Promotor.** (r.)
06.00 **Happy Hour.** (r.) O oră de veselie cu muzică live, dans, poveşti de viaţă deosebite, interviuri cu cele mai mediatizate vedete ale momentului, informaţii în premieră, dar şi întâmplări impresionante care se vor petrece chiar în studio, sub ochii telespectatorilor, acestea sunt doar câteva dintre ingredientele „Happy Hour".

ANTENA 1

06.00 **Observator**
08.00 **Matinal: 'Neatza**
10.00 **În gura prese.** Mircea Badea realizează o nonconformistă revistă a publicaţiilor sub titlul "În gura presei". Pe parcursul emisiunii el supune atenţiei telespectatorului cele mai interesante ştiri apărute în presa cotidiană, săptămânală şi lunară. Deosebirea dintre programul pe care îl realizează Mircea şi emisiunile pe aceeaşi temă ale altor televiziuni este că el este spontan, firesc şi natural fără a introduce mecanic nişte texte.
10.50 **Reality-show: Mireasă pentru fiul meu**
11.30 **Reality-show: Burlacul.** (r.)
13.00 **Observator**
14.00 **Reality-show: Mireasă pentru fiul meu**
16.00 **Observator**
17.00 **News Magazine: Acces direct**
19.00 **Observator.** Sport
20.20 **Film artistic**
22.20 **Film artistic**
00.15 **Film artistic.** (r.)
02.15 **Observator.** (r.)
03.00 **Sport (r.)**
03.30 **News Magazine: Acces direct.** (r.) O emisiune axată pe actualitatea de zi cu zi, în care „vedetele" sunt oamenii obişnuiţi, cu problemele, bucuriile, grijile şi întâmplările lor ieşite din comun. Reporterii speciali aduc în atenţia telespectatorilor şi a publicului cazuri impresionante de viaţă, subiecte sociale, ştiri mondene din actualitatea fierbinte a vedetelor şi personalităţilor...

Redactia Jurnal TV nu îşi asumă răspunderea pentru eventualele modificări survenite în programele TV, după închiderea ediţiei

HBO

07.35 **Ţintă legitimă.** Thriller, SUA, 2010. Cu: Naomi Watts, Sean Penn, Bruce McGill, Michael Kelly
09.20 **Jack.** Dramă, SUA, 1996. Cu: Robin Williams, Diane Lane, Brian Kerwin, Jennifer Lopez
11.15 **Un bărbat singur.** Dramă, SUA, 2009. Cu: Colin Firth, Julianne Moore, Nicholas Hoult, Matthew Goode, Jon Kortajarena
12.55 **Băiatul din balon.** Comedie, SUA, 2001. Cu: Jake Gyllenhaal, Swoosie Kurtz, Marley Shelton
14.20 **Incredibilul Hulk.** Acţiune, SUA, 2008. Cu: Edward Norton, Liv Tyler, Tim Roth, William Hurt, Tim Blake Nelson
16.10 **Ultimul războinic al aerului.** Aventuri, SUA, 2010. Cu: Noah Ringer, Dev Patel, Nicola Peltz
17.55 **Fraierii.** Acţiune, SUA, 2010. Cu: Jeffrey Dean Morgan, Zoë Saldana, Chris Evans, Idris Elba
19.30 **Filme şi vedete**
20.00 **De neoprit.** Acţiune, SUA, 2010. Cu: Denzel Washington, Chris Pine, Rosario Dawson, Ethan Suplee, Kevin Dunn
21.35 **Numărătoarea manuală.** Scurtmetraj, România, 2011. Cu: Alexandru Georgescu, Cătălin Stelian, Marcelo Cobzariu
22.00 **Riposta.** - Ep. 7 Acţiune, SUA, 2011. Cu: Sullivan Stapleton, Philip Winchester, Amanda Mealing, Eva Birthistle
22.45 **Riposta.** - Ep. 8. Acţiune, SUA, 2011. Cu: Sullivan Stapleton, Philip Winchester, Amanda Mealing, Eva Birthistle
23.35 **Totul despre sex 2.** Comedie, SUA, 2010. Cu: Sarah Jessica Parker, Kim Cattrall, Kristin Davis, Cynthia Nixon
02.00 **Riscuri.** Comedie, SUA, 2009. Cu: Justin Long

CULTURAL

10.00 Spectacolul lumii… 10.30 TVRC – 10 ani 11.00 Remix 12.00 Jurnalul cultural 12.45 Capodopere din Galeria de Artă... 12.55 Campania Premiile TVRC 13.00 Concertele TVRC 13.50 Clipe şi sunete 14.00 Polemicile TVRC 15.00 Jurnalul cultural 15.45 Campania Premiile TVRC 15.50 Clipe şi sunete 16.15 Global 3000 17.15 Academia Română 17.45 TVRC – 10 ani 18.15 Ca la carte 18.45 Caragiale 18.50 Capodopere din Galeria de Artă... 19.00 Concertele TVRC 20.00 Polemicile TVRC 21.00 Jurnalul cultural 21.45 TVRC – 10 ani 22.15 Apa 00.20 Concertele TVRC

AXN

07.00 American Idol 07.45 Zoom 9 08.00 NCIS. Anchetă militară 09.00 Cabinet de avocatură 10.00 Domnii preferă proastele 11.00 Viitorul începe azi 12.00 Călători din preistorie Cu: Douglas Henshall, Juliet Aubrey, James Murray 13.05 Cabinet de avocatură 14.05 American Idol 14.55 Domnii preferă proastele 15.55 NCIS. Anchetă militară 16.55 Viitorul începe azi 17.55 Călători din preistorie 19.00 Jordan 20.00 NCIS. Anchetă militară 21.00 Numărătoarea inversă 22.15 Donnie Brasco 00.40 Firma 01.40 Jordan 02.30 Numărătoarea inversă

ANTENA 2

05.45 Trăieste sănătos (r.) 07.00 Teleshopping 08.30 It's show time! (r.) 09.30 Răi da' buni (r.) 11.00 Teleshopping 11.30 Distractia pe vremea mea (r.) 13.00 Teleshopping 13.45 Agentul VIP (r.) 15.25 ◄ Trăieste sănătos 16.45 Teleshopping 17.00 Late Night Show (r.) 18.00 It's show time! 19.00 La tinta 19.30 Incredibil! 20.30 Vorba lu' ... retrospectiva saptamanii 21.10 Agentul VIP 23.00 Saturday Night Live (SUA 2010) 00.00 It's show time! (r.) 01.00 Incredibil! (r.) 02.00 Late Night Show (r.) 03.00 Rai da' buni (r.)

PRIMA TV

07.00 Totul despre mame 08.00 Levintza 08.30 Secrete de stil 09.30 Intalnirea inimilor 10.30 Medium 11.30 Teleshoping 12.00 Nimeni nu-i perfect 13.00 Teleshopping 13.30 Sport, dieta si o vedeta 13.45 Teleshopping 14.15 Intalnirea inimilor - telenovela, India 2007 15.00 Totul despre mame 16.00 Mamica de ocazie – comedie, SUA 2004 18.00 Focus 18 19.00 Focus Sport 19.30 Cireasa de pe tort 20.30 Iubiri secrete 23.15 Tradati in dragoste 00.00Premiile Darwin – aventura, S.U.A. 2006 02.00 Focus 03.00 Teo 04.00 Nimeni nu-i perfect 05.30 Levintza

CINEMAX

07.00 Ultimul metrou 09.10 Cei mai buni regizori de la Hollywood 09.40 Patru nunţi şi o înmormântare 11.35 De la carte la film 12.00 Brendan şi secretul din Kells Animaţie Regia: Tomm Moore. 13.20 West Side Story Cu: Natalie Wood, Richard Beymer, Russ Tamblyn, Rita Moreno 15.50 Spiritele Regia: John Korty. Cu: Patrick Bergin, Vanessa Redgrave, Valerie Mahaffey 17.25 Patru nunţi şi o înmormântare 19.20 Aranjamentul 21.00 O chelneriţă norocoasă 22.35 Mai furios, mai iute 00.20 Furie 02.10 Viva Riva! 03.45 Ruşinea 05.25 Clinica

B1

06.00 Lumea lui Banciu (r.) 07.00 Ştirile B1TV 08.00 Ştirile B1TV 09.00 Ştirile B1TV 10.00 Ştirile B1TV 11.00 Ştirile B1TV 12.00 Ştirile B1TV 13.00 Ştirile B1TV 14.00 Ştirile B1TV 15.00 Ştirile B1TV 16.00 Special B1 18.00 Ştirile B1TV 18.45 Aktualitatea B1 cu Andrei Bădin 20.00 Sub semnul întrebării 22.00 La taifas 23.00 Lumea lui Banciu cu Radu Banciu 00.00 Ştirile B1TV 01.00 Sub semnul intrebarii (r.) 02.40 Ştirile B1TV ale orei 18 (r.) 03.20 Special B1 (r.) 05.00 La taifas (reluare)

ACASĂ

06.15 Iubire blestemata 07.15 Teleshopping 07.45 Sub cerul in flacari 08.45 Teleshopping 09.15 Sub cerul in flacari 10.15 Teleshopping 10.45 Suflet vandut 11.45 Teleshopping 12.15 Eva Luna 14.00 Teleshopping 14.30 Esmeralda 15.30 Imbratisari patimase 16.30 Povestiri adevărate - emisiune cu povesti reale despre viaţă, prezentată de Ioana Maria Moldovan si Dan Cruceru 17.30 Secrete din trecut 19.30 Suflet vandut 20.30 Eva Luna 22.00 Lola (s.) 23.30 7 pacate (s.) 00.30 Povestiri adevărate (r.) 01.30 Imbratisari patimase (r.) (s.) 02.30 Esmeralda (r.) (s.) 03.30 Doamne de poveste (r.)

PRO CINEMA

08.45 Omul-Paianjen 10.00 Happy Hour 11.30 Omul-Paianjen 12.00 Soricelul familiei 12.30 Doua acorduri 14.00 Acasa in bucatarie 15.00 Doua acorduri 16.00 Acasa in bucatarie 17.00 Straini in America 18.00 Doi barbati si jumatate 19.00 Straini in America 20.00 Intoarcerea lui Voda Lapusneanu, partea I Cu: Cornel Coman, George Motoi 21.45 Cine naiba e Jackson Pollock? Cu: Teri Horton, Tod M. Volpe, Ben Heller, Nick Carone, John Myatt 23.15 Disparuti fara urma 00.15 Cine naiba e Jackson Pollock? 01.30 Disparuti fara urma

DIVA

01.40 Crimele din Midsomer 03.40 Dragoste şi moarte 05.15 Nevestele din Orange County II 06.00 Crimele din Midsomer - Spioni şi secrete 08.00 Farmece 09.00 Buffy, spaima vampirilor 10.00 Crimele din Midsomer - Spioni şi secrete 12.00 Fetele Gilmore VII 13.00 Anatomia lui Grey 14.00 Buffy, spaima vampirilor 15.00 Hercule Poirot - Moarte pe Nil 17.00 Hercule Poirot - Misterul trenului albastru 19.00 Fetele Gilmore VII 20.00 Anatomia lui Grey 21.00 Crimele din Midsomer 23.00 Omul fără chip

ANTENA 3

06.00 Ştirile de dimineaţă 10.00 Previziunile zilei 11.00 Se întâmplă în România cu Maria Coman 12.00 Ştiri 13.00 Se întâmplă în România cu Maria Coman 14.00 Ştiri 15.00 Esenţial cu Alina Petrescu 17.00 100 de minute cu Alessandra Stoicescu 18.45 La ordinea zilei cu Dana Grecu 20.30 Subiectiv cu Răzvan Dumitrescu. Emisiunea se adresează tuturor românilor, va aborda problemele arzătoare ale acestora , va prezenta soluţii politice şi/sau economice. 22.00 Vorbe grele cu Victor Ciutacu 23.00 Conexiuni cu Valentin Stan 00.00 Ştiri 01.00 Ştiri

M1

10.05 Secretele de la palat (s.) 11.05 DTK (r.) 12.00 Namibia 12.30 Tur în muzeu 13.25 Expres Carpatin 13.55 Cultura rromilor 14.25 Şansă 14.55 Adevărată mină de aur 15.25 Destine schimbate (r.) 16.10 Atingerea îngerilor (s.) 17.00 Dragoste periculoasă (s.) 17.40 MM 18.40 Africa Prinţului William (d.) 19.30 Rămâi în picioare! 21.10 Marţieni (s.) 21.40 Poanta de vineri 22.35 Numai câte una 23.35 Seara

REDACŢIA NU ŞI ASUMĂ RESPONSABILITATEA PENTRU EVENTUALELE SCHIMBĂRI

DISCOVERY

10.00 O pradă mortală 11.00 Moda străzii 12.00 Maşini pe alese 13.00 Secundele dinaintea dezastrului 14.00 Destinaţia: Titan 15.00 Vânătorii de mituri 16.00 Cum funcţionează 17.00 Meserii murdare 18.00 Tehnici esenţiale de supravieţuire 19.00 Cum se fabrică diverse lucruri? Această serie ne arată cum se fabrică cele mai obişnuite şi mai prozaice lucruri. 20.00 La un pas de moarte 22.00 Fenomene stranii 23.00 Fenomene stranii 00.00 Poveşti poliţiste adevărate 01.00 Cum se fabrică?

Se îndatorează pentru case

Arădenii apelează la creditele în valută pentru a-şi putea achiziţiona o casă.

Visul unei locuinţe se poate realiza prin creditele bancare în valută FOTO: FAN

ARAD. Pe piaţa imobiliară a început dezmorţeala. Încet, timid, cu paşi mici, arădenii au dat semne că au în continuare nevoie de locuinţe, iar lipsa banilor îi îndeamnă să apeleze la creditele pentru locuinţe. Cu toate acestea, arădenii şi-au pierdut încrederea în moneda naţională, iar atunci când vine vorba despre achiziţionarea unei locuinţe pe credit, preferă valuta.

Ianuarie 2012 vs. Ianuarie 2011

Prima lună a acestui an a adus o creştere a creditelor imobiliare în valută, accesate de către populaţia Aradului.

Dacă în ianuarie 2011 arădenii aveau credite în valută în valoare de 947,7 milioane lei, în acest an creditele în valută au ajuns la 984,7 milioane lei. Cea mai mare creştere a fost raportată de către Banca Naţională a României în cazul creditelor luate pentru locuinţe. Acestea au crescut în 12 luni de la 356,5 milioane lei la 413,5 milioane lei.

Pe minus la consum

Pe de altă parte, însă, consumul nu a mai fost unul creditat, nici în lei, nici în valută. În cazul împrumuturilor în moneda naţională, arădenii nu s-au mai îndatorat la fel ca în 2011. Dacă în ianuarie 2011, arădenii aveau credite în lei pentru consum de peste 422 milioane lei, anul acesta aceaşi categorie de credite a ajuns la 417 milioane lei. Şi în cazul creditelor în valută accesate tot pentru susţinerea consumului a fost înregistrată o scădere. De la 557,8 milioane lei în ianuarie 2011, arădenii mai au în acest an un total de 550 milioane lei datorii.

ANDREEA PINTEA
andreea.pintea@informmedia.ro

Cazul agenţilor economici

Firmele arădene au avut credite, la finele lunii ianuarie 2012, în sumă totală de 1.479 milioane lei. Din această sumă, 58,35 % este reprezentată de creditele în valută, în timp ce creditele societăţilor comerciale în moneda naţională sunt de 615,9 milioane lei.

COMENTARIU

Simion Todoca

Copilul din flori devine favorit

Foarte hotărât, aşa zisul preşedinte al UNPR, Marian Sârbu, a anunţat că partidul nu este interesat de „Mişcarea Populară". Motivul ar fi acela că nu vrea să-şi piardă identitatea de stânga, prin contopirea într-o mişcare declarată de dreapta. Nu cu mult timp înainte, însuşi Gabriel Oprea afirmase că UNPR va avea liste proprii de candidaţi, la toate primăriile şi Consiliile Judeţene. Ieşirile la rampă ale celor doi, nu am nici cea mai mică urmă de îndoială, nu s-ar fi produs dacă nu ar fi fost dictate direct de la Cotroceni.

Se prea poate ca preşedintele Traian Băsescu să fi epuizat analizarea tuturor posibilităţilor menţinerii PDL la putere după alegerile din toamnă şi să nu fi identificat niciuna, oricât de firavă, urmarea fiind pregătirea colacului de salvare pentru uzul propriu. Este foarte posibil să fi decis să-şi abandoneze copilul legitim - PDL - în favoarea celui din flori, respectiv UNPR, care, prin concursul de împrejurări, să poată fi folosit pe post de cârjă. Mai exact, în condiţiile în care USL câştigă alegerile cu un scor sub 50%, UNPR, dacă va intra în Parlament, va fi o variantă mult mai bună de asigurare a majorităţii decât UDMR plus minorităţile sau PRM. Când spun mai bună, mă refer exclusiv la percepţia electoratului, care mai degrabă ar accepta ca PSD şi PNL să îi ierte pe trădători decât să se alieze cu maghiarii, care au obţinut tot ce au vrut, conducând efectiv ţara.

> Ca de obicei, Băsescu joacă la două capete

Decizia ca UNPR să aibă candidaţi proprii ar putea să ducă la o creştere suficient de mare, în aşa fel încât de la sub 2% să ajungă destul de sus, pentru a corespunde planurilor preşedintelui. În condiţiile în care primarii PDL sunt bătuţi în cuie, cei care vor neapărat să candideze se vor orienta spre UNPR, care îi va primi cu braţele deschise. Cu siguranţă, mulţi dintre aceştia sunt mult mai valoroşi decât primarii pe funcţii, aleşi doar în urma popularităţii extraordinare - la acea vreme - a lui Traian Băsescu. Iar dacă figura se repetă şi la parlamentare, în caz că nici până atunci nu se face „Mişcarea Populară", cu UNPR în interior, mi-e teamă că PDL va trebui să-şi facă rost de alt tătic.

simion.todoca@informmedia.ro

Cionca felicită CEDO FOTO: JA

Şi CEDO „a tăiat" pensiile nesimţite

ARAD. Deputatul Iustin Cionca salută decizia Curţii Europene pentru Drepturile Omului, cu privire la hotărârea de la Strasbourg, în dosarul unor foste grefiere de parchete şi judecătorii din judeţul Covasna, cărora li s-au redus pensiile cu aproximativ 70%, după recalcularea din 2010. Curtea de la Strasbourg a decis că recalcularea a fost justificată şi nu s-a aplicat retroactiv. „CEDO a confirmat că recalcularea pensiilor de lux a fost o măsură corectă din punct de vedere legal, aşa cum întotdeauna a fost şi din punct de vedere moral", consideră deputatul Iustin Cionca. „Şi - a continuat deputatul arădean - această decizie ar trebui să-i facă pe liderii Opoziţiei, în special pe domnul Ponta, mai responsabili cu privire la declaraţiile dumnealor. Acum aproape doi ani, Victor Ponta afirma că decizia Guvernului este neconstituţională. Iată că la Strasbourg s-a dovedit contrariul. Cred că domnul Ponta ar trebui să prezinte scuze publice pentru declaraţia de atunci". Iată declaraţia lui Victor Ponta, din iunie 2010: „Nesimţit e domnul Boc, am mai spus-o şi o mai spun încă o dată. Acesta încearcă prin acel proiect de lege să reducă pensiile printr-o metodă neconstituţională. Să tai pensii şi salarii este neconstituţional". **JA-S.T.**

Membrele CARP au fost sărbătorite de 8 martie

ARAD. Zi de sărbătoare, ieri, la Casa de Ajutor Reciproc a Pensionarilor (CARP) din Arad. Aproximativ 70 de femei, membre ale organizaţiei au participat la un spectacol ce le-a fost dedicat, cu multă căldură, de către un grup de copii de la Şcoala Generală Nr.2. Programul artistic a fost completat cu un mini-recital susţinul de corul CARP. Emoţia şi-a făcut loc deopotrivă în sufletele spectatoarelor şi ale susţinătorilor programului. **JA-D.D.**

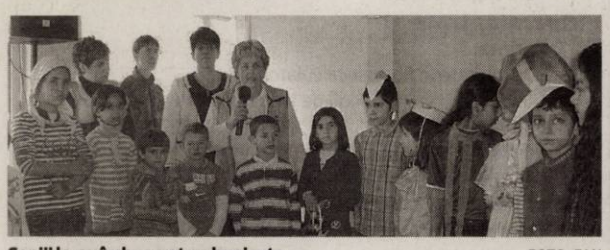

Copiii le-au îmbucurat pe bunicuţe FOTO: FAN

Lecţii pentru educatori

ARAD. Recent, la Grădiniţa PN 18 din Arad, din Calea Radnei, Nr 120 s-a desfăşurat Cercul pedagogic al educatoarelor din unitate şi din zona Secusigiu la care au participat doamna insp. şcolar de specialitate prof. Soriţeu Emilia, prof. metodist Ifiu Tatiana, formator prof. Ancuţa Mera, responsabil de cerc pedagogic prof. Sîrb Florina şi dir. prof. Rusu Sofia. Tema cercului, „Dezvoltarea abilităţilor socio-emoţionale la copiii cu vârste de la 3 la7 ani" a pornit de la un proiect iniţiat în 2009-2010 la Bistriţa. Acţiunea s-a desfăşurat pe „ateliere" în care s-au prezentat metode şi modalităţi de dezvoltare a acestor abilităţi în relaţia de zi cu zi dintre copii. Acţiunea a avut un impact deosebit conştientizând cadrele didactice de importanţa dezvoltării socio-emoţionale la copii, în lipsa căreia nu ne putem aştepta la adaptabilitate şi performanţă. **JA-M.A.**

S-a muncit pe ateliere FOTO:FAN

Dinstincţie de rang european la UAV

Rectorul UAV, prof.univ. dr. Lizica Mihuţ a primit Steaua Europei din partea Camerei Europene de Comerţ.

Lizica Mihuţ, rectorul UAV FOTO:JA

ARAD. Distincţia, Steaua Europei, venită din partea Camerei Europene de Comerţ şi oferită rectorului UAV, prof.univ.dr. Lizica Mihuţ denotă prestigiul şi vizibilitatea pe care universitatea arădeană o are în acest moment în plan internaţional. Acordată de Alteţa Sa, Prinţul de Heidendorf, Peter Maximilian, în timpul vizitei la universitatea arădeană de stat, distincţia a primit un plus de importanţă. „Distincţia este o recunoaştere a meritelor academice ale întregii colectivităţi academice pentru contribuţia UAV la cultura şi învăţământul european. Deasemenea a fost apreciat şi spiritul antreprenorial care a făcut posibilă dezvoltarea Universităţii „Aurel Vlaicu" în toţi aceşti ani. Cu siguranţă în anii care vor urma strategia pe care ne-am propus-o va asigura acealaşi trend ascendent pentru învăţământul superior de stat arădean" a punctat rectorul UAV, prof.univ.dr. Lizica Mihuţ. O strategie de succes care a adus universităţii de stat din Arad vizibilitatea europeană şi încrederea din partea comunităţii internaţionale fără de care multe din proiectele care s-au derulat sau care sunt în curs de derulare nu ar fi fost posibile. **JA-M.A.**

PSD se pregăteşte de campanie

ARAD. Dorel Popa, responsabil PSD pentru zona de nord-est a judeţului Arad, alături de preşedintele PSD Arad, Dorel Căprar şi vicepreşedinţii Flavius Măduţa şi Florin Tripa au participat la o serie de întâlniri cu organizaţiile locale ale PSD. „Am discutat cu organizaţiile locale despre strategia de pre-campanie electorală. În toate organizaţiile se lucrează la definitivarea listelor de candidaţi pentru alegerile locale. Sunt optimist, în urma acestor întâlniri, cu privire la rezultatele pe care le vom obţine. Vom propune electoratului oameni în care pot avea încredere, oameni competenţi şi cu probitate morală. De altfel, am constatat că aceasta este solicitarea electoratului pentru noi, cei din USL: să promovăm oameni de calitate, nu persoane mediocre sau compromise", a declarat Dorel Căprar, liderul PSD Arad. „Peste tot am observat că oamenii îşi doresc schimbarea, nu îi mai vor pe cei de la PDL. Le-am cerut colegilor noştri să vorbească cât mai mult cu oamenii, să le explice că orice vot dat pentru primarii PDL este implicit un vot dat pentru Băsescu, Boc, Udrea şi toţi ceilalţi. Personal, am multe conexiuni în această zonă a judeţului şi mă voi implica pentru a-i ajuta pe toţi candidaţii noştri, candidaţii USL, să obţină rezultatele pe care le dorim cu toţii", a spus Dorel Popa. **JA-A.P.**

> Vom propune electoratului oameni competenţi şi cu probitate morală
> DOREL CĂPRAR

Dorel Căprar FOTO: JA

INTERVIU JA. **Cristian Drăgan, vicepreşedintele CJA**

„Începem modernizarea drumurilor judeţene”

Cristian Drăgan ne vorbeşte despre lucrările care stau să înceapă pe drumurile judeţene.

Care sunt concluziile trase după perioada de iarnă în ceea ce priveşte deszăpezirea pe drumurile judeţene?

CRISTIAN DRĂGAN: De două săptămâni de zile stau mai mult prin birou pentru că, în mare, am cam încheiat activitatea de iarnă, chiar dacă oficial se încheie în 15 martie. Sper să nu avem în săptămânile viitoare noi schimbări de temperatură. Iarna care a trecut a fost destul de grea. De când sunt vicepreşedinte, nu am prins niciodată aşa iarnă. Şi, se pare, de cel puţin zece ani nu a fost aşa iarnă grea. Dintre cele cinci sectoare ale judeţului, Crişul şi Aradul au fost cele mai afectate. Din întreaga perioadă în care a fost zăpadă, două săptămâni au fost grele pe aceste sectoare. Am avut probleme deosebite pe câteva drumuri judeţene. Am identificat zonele cu pricina, le cunoaştem. Este vorba despre zone de câmpie predispuse viscolului. Am avut chiar şi colegi de la Timişoara care ne-au apreciat pentru modul în care am desfăşurat deszăpezirea. Iar acest lucru se datorează tuturor celor implicaţi. Au fost situaţii în care eu nu am dormit 40 de ore, dar oamenii de pe utilaje au lucrat şi 50 de ore în continuu. Am avut probleme la Zădăreni, care a fost cel mai afectat drum judeţean, acesta fiind şi unul dintre cele mai circulate din judeţ. În câteva ore am reuşit să deszăpezim drumul, iar cetăţenii au circulat în condiţii de iarnă, într-adevăr foarte grele, dar s-a circulat. Problema a fost că ne apucam de lucru într-o parte, iar zăpada se aşeza în altă parte. Eram într-o mobilizare continuă. Dacă deszăpezeam Zădăreniul, apăreau probleme pe Semlac-Şeitin. Au mai fost probleme mari şi pe zona Pereg şi Iratoş. Chiar şi eu am rămas înzăpezit. Dar au fost alături de noi şi societăţi din Arad care au sărit în ajutorul nostru, firme mai mari sau mai mici, care ne-au sprijinit şi au înţeles că lucrăm pentru oameni. Într-un final, am încercat să facem tot posibilul să nu avem drumuri blocate. Şi, în mare parte, am reuşit acest lucru.

Ce planuri are Consiliul Judeţean Arad pentru drumuri în această primăvară?

DRĂGAN: Abia aştept să vină vremea să începem modernizarea drumurilor. De luni, 12 martie, se vor începe lucrările, respectiv organizările de şantier, achiziţiile, pentru ca în cel mai scurt timp să se poată interveni pe drumuri. Vorbim aici despre lucrări începute anul trecut, dar care trebuie finalizate în acest an, vorbim de noi lucrări de modernizare finanţate de CJA, dar şi despre modernizări finanţate prin programe naţionale. Vom avea mult de lucru în această primăvară.

Câţi kilometri de drum nou şi modernizat vom avea în următoarele luni?

DRĂGAN: În acest an sunt programaţi să fie finalizaţi nu mai puţin de 81 de kilometri. Şi aici mă refer doar la proiectele începute anul trecut şi care au termen de finalizare în acest an. Există multe alte lucrări care vor începe în 2012. Unele vor fi finalizate în acelaşi an, iar altele vor fi gata în perioada imediat următoare, respectiv 2013-2014. Infrastructura rutieră a fost mereu unul dintre obiectivele noastre principale. Toată lumea se loveşte de drumuri, indiferent că merge la serviciu, la şcoală sau în vizită în judeţ. Şi toţi sperăm să avem drumuri cât mai bune. Eu cred că 2012 va fi cel mai greu an din punct de vedere al infrastructurii. Şi asta nu pentru că este un an electoral. Pentru mine prea puţin contează asta. Politica se face în altă parte, eu aici fac administraţie. Eu vreau să aprecieze cetăţenii dacă mi-am făcut datoria cât am fost vicepreşedinte şi sper să las în urma mea ceva bun în judeţul nostru.

> Vom avea mult de lucru în această primăvară

Care sunt drumurile judeţene modernizate prin Programul Naţional de Dezvoltare a Infrastructurii, când încep lucrările şi când se estimează că vor fi finalizate?

DRĂGAN: Judeţul nostru beneficiază de 307 km de drumuri prin acest program, dar nu toate sunt judeţene. Avem două drumuri cuprinse aici, Arad-Seleuş şi Arad-limită judeţ Timiş. Am avut întâlniri cu constructorii de pe aceste două drumuri, iar din 15 martie se va începe modernizarea acestor drumuri. Nu putem spune că aceste drumuri vor fi gata în câteva luni, fiind vorba despre un drum de 34 de km şi un altul de 17 km. Restul de km incluşi în acest program se referă la drumuri şi străzi din interiorul localităţilor. Încet-încet, reuşim să ne îndeplinim deviza noastră, care a fost „Să scoatem satul românesc din mocirlă”.

Cum apreciaţi evoluţia infrastructurii rutiere a judeţului Arad începând din 2009, de când sunteţi vicepreşedintele CJA, şi până în prezent?

DRĂGAN: În 2008, când echipa Ioţcu şi-a preluat mandatul, peste 83 la sută din totalul drumurilor aveau durata de exploatare depăşită. În prezent, în urma investiţiilor şi modernizărilor făcute în drumuri, cu cei peste 200 de km de drum modernizaţi, suntem undeva sub 55 la sută şosele cu durata de exploatare depăşită. Şi asta doar până în 2011. Dacă mai adăugăm şi drumurile care vor fi modernizate în acest an, procentajul mai scade. Sper că acest mandat nu se va termina în acest an, ci în 2016. Vom trage atunci linie, pentru că această echipă va câştiga judeţul Arad, pentru că oamenii au văzut ce facem pentru ei. Cred că munca echipei condusă de Nicolae Ioţcu, noi, vicepreşedinţii, şi consilierii judeţeni, este una apreciată de arădeni. Şi aici includ şi consilierii din opoziţie, cu care mă consult destul de mult în ceea ce privesc investiţiile în infrastructură, posibile viitoare lucrări. Eu apreciez opoziţia, atâta timp cât aceasta este constructivă.

Lucian Riviş Tipei FOTO: JA

Tipei: un altfel de 8 Martie

ARAD. Deputatul Lucian Riviş Tipei atrage atenţia că ziua de 8 Martie nu înseamnă doar micile cadouri şi florile pentru persoanele dragi de sexul feminin, ci şi un prilej de reflecţie asupra faptului că, din păcate, există femei care aşteaptă „un altfel de susţinere”. Concret, spune deputatul, „Există o colaborare pe care o desfăşurăm cu câteva asociaţii şi cu Direcţia de Asistenţă Comunitară din Primăria Municipiului Arad, pentru a susţine şi ajuta familii cu situaţie medicală dificilă. Nu putem întoarce spatele pentru că, poate, noi nu suntem într-un astfel de context. Chiar dacă de multe ori ajutorul nostru nu este suficient, nu renunţăm la această abordare. Nu considerăm că facem ceva deosebit, suntem doar oameni. Am încercat să fim aproape de persoanele care au trecut pragul cabinetului parlamentar şi au cerut au alt tip de sprijin decat cel legislativ. Sunt persoane care suferă de boli grave sau au apropiaţi cu boli terminale. Nu suntem asociaţie de caritate, dar putem susţine punctual, chiar implicând asociaţii şi fundaţii cu scop caritabil, proiecte de acest tip”. **JA-S.T.**

Balul vârstei a treia

ARAD. Cea de-a XIV-a ediţie a Balului Mărţişorului care a avut loc, ieri, la Restaurantul Laser de la Casa Sindicatelor a demonstrat, încă o dată, că vârstnicii sunt aşi într-ale distracţiei. 250 de persoane din oraşul şi judeţul Arad, dar şi din Craiova, Oradea, Gyula, Bekescsaba şi Budapesta au participat la acţiunea organizată de Liga Judeţeană a Pensionarilor, în cinstea femeilor. Toată lumea a dansat, a cântat, şi au socializat, iar sărbătoritele zilei au primit câte o floare şi, câte-o felie dintr-un tort cu artificii. **JA-D.D.**

Neobosiţi, pe ringul de dans FOTO: D.D.

Liceenii arădeni, în spectacol cu „Bigudiuri”

ARAD. Astăzi,Liceul de Artă „Sabin Drăgoi”, în parteneriat cu Teatrul Clasic „Ioan Slavici” Arad, vă invită la spectacolul „Bigudiuri”, după Mimi Brănescu. Un text plin de savoare, care prezintă conflicte dintre trei generaţii Bunica - Mama şi Nepoata. Un spectacol modern, cu situaţii surprinzătoare în care replicile se succed într-un ritm alert dar fascinat. De la ora 19.00, toţi cei care vor să vadă un spectacol premiat la Olimpiada Naţională de Artă Teatrală cu locul II sunt aşteptaţi la sala Studio a Teatrului arădean. Intrarea este gratuită. Vor juca în regia lui Nicolae-Mihai Brânzeu: Alina Fabri, Nicole Burlacu, Claudia Paştina şi Eduard Trifa, toţii premiaţi la olimpiadele şi concursurile naţionale de specialitate. Echipa ţine să mulţumească pentru sprijinul acordat de către Mirela Oprişor şi Mimi Brănescu.

Bigudiuri în ...

Regia: Nicolae-Mihai Brânzeu
Asistent de regie: George Balint.
Regie tehnică: Claudiu Oblea. **Sunet:** George Dancu. Lumini: Horaţiu Maftei.

Firma **GDS Manufacturing Services SA**

angajeaza

Operator control vizual

Cerinte:
- capacitate vizuala optima, indemanare, inclinatie spre lucrul fin,
- disponibilitate de a lucra pe 3 schimburi,
- cunostinte in electronica constituie avantaj
- absolvent liceu

Operator asamblare manuala

Cerinte:
- absolvent liceu sau scoala profesionala ,
- capacitate vizuala optima, indemanare, inclinatie spre lucrul fin,
- disponibilitate de a lucra pe schimburi, disponibilitatea la ore suplimetare.

Operator teste

Cerinte:
- dexteritate in flosirea calculatorului
Cunostinte minine/medii de limba engleza constituie avantaj
- disponibilitate de a lucra pe 3 schimburi, ore suplimentare
- absolvent liceu

Tehnician reparator

Cerinte:
- cunostinte electronica analogica si digitala
- familiarizat cu utilizarea instrumentelor de masura electronice (multimetru)
- studii medii cu profil tehnic
- simt tehnic
- spirit de observatie, precizie, disponibilitate de a lucra pe 3 schimburi.

Team leader

Cerinte:
- studii medii
- limba engleza si italiana nivel mediu constituie avantaj
- atitudine hotarata, spirit de conducere
- experienta in munca cu persoane in subordine constituie avataj

Oferim:
- bonuri de masa, ore suplimetare platite dublu, transport asigurat/decontat, spor de noapte 25%.

Personele interesate sunt rugate sa se prezinte la sediul firmei :Str.I, Nr.9,Cartier Zona Industriala Vest, AP 11-15 (in curte la Eurolmobiliare) sau sa ne contacteze la nr de tel 0357/420928 fax.0357/420929 sau pe adresa de mail recrutare@gds.com.

(818813)

RECLAME

UNDE MERGEM în Arad

CINEMA

CINEMATOGRAFUL „DACIA"

· Jurnalul unui iubitor de rom (SUA), orele 16; 18; 20

CINEMA CITY ATRIUM

· Alvin şi veveriţele 3, ora 13:40
· Artistul, orele 14:00, 21:20
· Avem un zoo!, ora 14:50
· Bel Ami, orele 14:00, 16:10, 18:30, 20:40
· Călătoria 2: Insula misterioasă 3D, orele 13:20, 15:20, 18:00
· Casa conspirativă, orele 17:20, 19:50, 22:10
· Cronici, orele 16:00, 20:00, 21:50
· Cu lumea în cap, orele 13:30, 15:30, 17:30, 19:30, 21:30
· Diavolul din tine, orele 16:40, 18:40, 20:30, 22:20
· Face toţi banii, orele 15:40, 22:20
· Ghost Rider: Demonul răzbunării 3D, orele 16:10, 18:10, 20:20, 22:30
· Happy Feet 2 – 3D, ora 13:50
· John Carter 3D, orele 13:40, 16:20, 19:00, 21:40
· Jurământul, orele 17:50, 20:10
· O săptămână cu Marilyn, ora 22:00
· Păpuşile Muppets, ora 14:20
· Să fie război!, ora 19:10
· Star Wars: Episodul 1 Ameninţarea fantomei 3D, ora 14:30
· The Grey: La limita supravieţuirii, orele 17:20, 19:40
· Ultimul corupt din România, ora 17:10

CINEMA CITY GALLERIA

· Avem un zoo!, ora 13:10
· Bel Ami, orele 17:20, 19:30, 21:50
· Călătoria 2: Insula misterioasă 3D, orele 13:00, 15:00, 17:30
· Calul de luptă, ora 15:40
· Casa conspirativă, orele 14:20, 21:10
· Cronici, orele 17:10, 19:10, 21:00
· Face toţi banii, ora 18:30
· Ghost Rider: Demonul răzbunării 3D, orele 14:00, 16:00, 18:00, 20:00, 22:00
· Jack şi Jill, ora 22:20
· John Carter 3D, orele 13:00, 15:40, 18:15, 20:50
· Jurământul, orele 16:50, 19:00
· Păpuşile Muppets, ora 15:30
· Să fie război!, orele 13:30, 15:30, 19:40
· Star Wars: Episodul 1 Ameninţarea fantomei 3D, orele 14:30, 20:40
· The Grey: La limita supravieţuirii, orele 13:10, 17:40, 20:00
· Ultimul corupt din România, ora 21:40

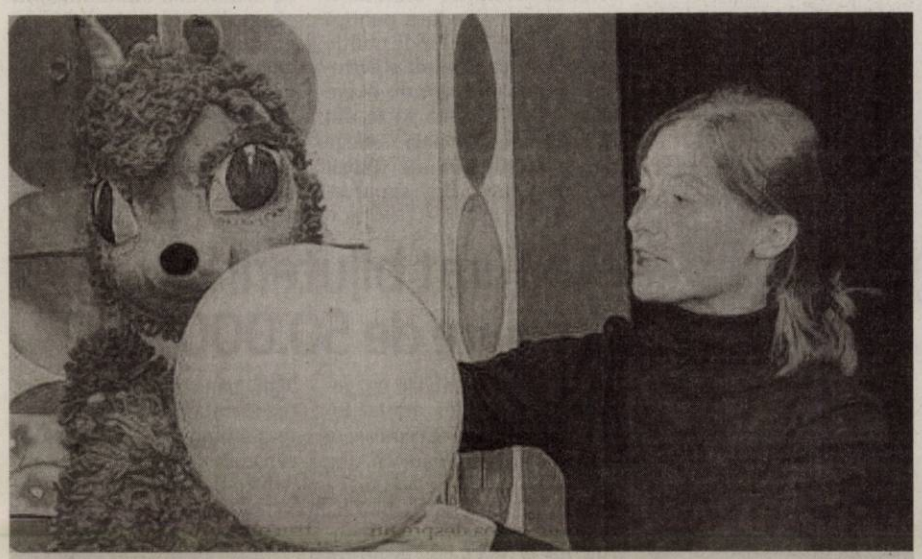

„Jocuri magice"

Trupa de Marionete a Teatrului Clasic „Ioan Slavici" Arad prezintă duminică, 11 martie, de la ora 11, spectacolul „Jocuri magice". Este o poveste originală despre trei personaje foarte pitoreşti – Alunica, Mofturica şi Ursu. Aventurile celor trei vor fi ilustrate cu ajutorul actorilor Izabela şi Mircea Moş şi Loredana Alexandrescu care îi vor provoca pe cei mici să intre în atmosfera magică a jocului. FOTO: FAN

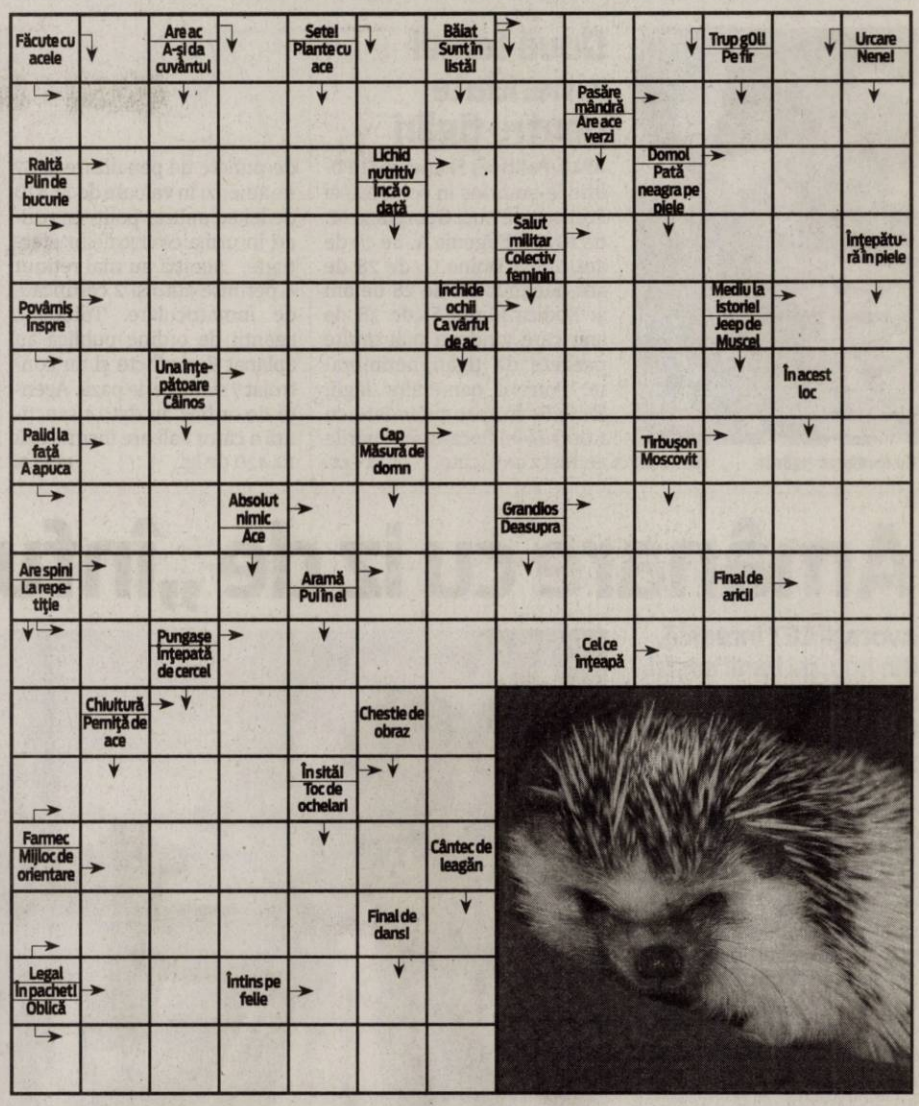

TEATRE

TEATRUL CLASIC „IOAN SLAVICI"

· „Bigudiuri", după Mimi Brănescu. Spectacol realizat de Liceul de Artă „Sabin Drăgoi" în parteneriat cu Teatrul Clasic „Ioan Slavici" (vineri 9 martie şi vineri 16 martie, de la orele 19, în Sala Studio)
· „Dorothy şi umbra ei în ţara lui Oz" – PREMIERA. Adaptare după L. Frank Baum. Spectacol pentru copii. Regia – Simona Vintilă; Decorul – Onisim Colta; Costumele – Indre Colta; Compozitor – Alex Halka (sâmbătă, 10 martie, ora 17, sala mare)
· „Ursul", după A. P. Cehov. Regia – Florin Covalciuc; Decorul – Laurian Popa; Costumele – Diana Serghiuţă (duminică, 11 martie, ora 19, sala Studio)

SOLUŢIA INTEGRAMEI DIN NUMĂRUL PRECEDENT

D – HAM – D – I – A – MAMA – IBOVNICA – MATUSA – HAREM – JET – ESUA – PILI – O – RADU – EROS – C – CAIN – NOROI – NA – HAITIC – NASE – FAR – OV – SD – CAR – O – HOTELE – ZANE – CRAI – RATACITA – OT – ASI – IC – AM – C – HALATE – MIRATA – TA – ORZ – MATERNE

AZI LA CINEMATOGRAFUL
CINEMA DACIA

Un film în regia lui Bruce Robinson FOTO: FAN

„JURNALUL UNUI IUBITOR DE ROM"

La finele anilor '50, un scriitor aflat în declin ajunge să lucreze pentru un ziar de mâna a doua din Puerto Rico, unde cedează ispitei alcoolului, se încurcă cu o femeie frumoasă, dar logodită, şi intră în complicaţiile ţesute de un afacerist dubios. Este ecranizarea romanului lui Hunter S. Thompson, o poveste plină de exotism, umor, dialoguri inteligente, dansuri voodoo şi senzualitate pură.

AZI LA CINEMATOGRAFUL
CINEMA CITY ATRIUM

O nouă adaptare după romanul lui Guy de Maupassant FOTO: FAN

„BEL AMI"

Folosindu-se de puterea sa de seducţie şi de inteligenţa ieşită din comun, George reuşeşte să se transforme dintr-un tânăr sărac lipit pământului în cel mai dorit bărbat al momentului. Într-o lume în care cei mai puternici oameni din Paris erau, nu barbaţii, ci soţiile şi amantele lor, prin patul lui George se perindă cele mai frumoase, influente sau informate femei, care îi facilitează mai mult sau mai puţin conştient ascendenţa. După multe episoade în care George îşi seduce şi abandonează victimele, tânărul ajunge să cadă pradă propriilor uneltiri.

VĂ INVITĂM LA...
Dorothy şi umbra ei în ţara lui OZ

Mâine va avea loc premiera spectacolului „Dorothy şi umbra ei în ţara lui Oz".

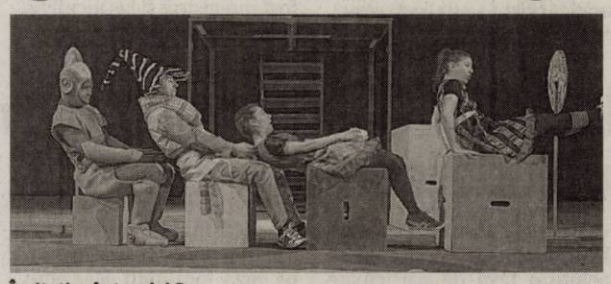

Invitaţie...în ţara lui Oz FOTO: FAN

ARAD. Teatrul Clasic „Ioan Slavici" Arad prezintă sâmbătă, 10 martie, ora 17, în sala mare, premiera spectacolului pentru copii „Dorothy şi umbra ei în ţara lui Oz", pus în scenă de Simona Vintilă. În distribuţie îi vei vedea pe îndrăgiţii actori: Cecilia Donat, Giorgiana Elena Popan, Roxana Sabău, Carmen Butariu, Ştefan Statnic, Marian Parfeni, Robert Pavitsics, Andrei Elek. La realizarea spectacolului şi-au mai adus contribuţia: Onisim Colta (decorul), Indre Colta (costumele), Alex Halka (compoziţia muzicală), ing. Lucian Moga (light design), Monica Popmarc (make-up artsit). Dorothy şi prietenii ei au pregătit, pentru toţi copiii care vor veni sâmbătă, la ora cinci după-amiaza, la premiera spectacolului „Dorothy şi umbra ei în ţara lui Oz", cadouri şi premii. După ce s-a consultat cu Omul de Tinichea, cu Leul şi cu ceilalţi amici, ea a decis să acorde trei premii copiilor care vor veni cu desene de acasă şi trei premii celor care vor avea curajul să le realizeze în foaierul teatrului, chiar înainte de spectacol! Aşadar, la concursul de desene ce are ca temă „Vrăjitorul din Oz", vor fi acordate în total şase premii! Nu uitaţi, sunteţi aşteptaţi mâine după-amiaza, în foaierul teatrului, de unde veţi fi conduşi în minunata ţară a lui Oz şi unde vă veţi întâlni cu personajele acestei fascinante poveşti!

JA-V.F.

FILME ÎN WEEKEND LA TV

SÂMBĂTĂ

· **Domniţa şoim** (PRO TV, ora 17.00); · **Piraţii din Caraibe 4: Pe ape şi mai tulburi** (HBO COMEDY, ora 10.05); · **Întoarcerea lui Vodă Lăpuşneanu II** (PRO CINEMA, ora 20.00); · **Excursie cu surprize** (DIGI FILM, ora 20.00); · **Glasul inimii II** (EUFORIA, ora 20.00); · **Doamna Ritchie** (ROMANTICA, ora 20.00); · **Fidelitate** (FILMBOX, ora 20.25); · **Supercâine** (PRIMA, ora 20.30); · **Matinal cu scandal** (HBO, ora 21.00); · **Frizeria** (MGM, ora 21.00); · **Duplicitate** (CINEMAX, ora 21.00); · **Gorila** (PRO CINEMA, ora 21.30); · **Gangsteri** (TCM, ora 22.00).

DUMINICĂ

· **Dragoste cu preaviz** (DIGI FILM, ora 20.00); · **Transfer de identitate** (HBO, ora 20.00); · **Vară sentimentală** (PRO CINEMA, ora 20.00); · **Triumful dragostei** (EUFORIA, ora 20.00); · **Încă o şansă** (ROMANTICA, ora 20.00); · **Vom învinge** (FILMBOX, ora 20.10); · **Epidemie în L.A. I** (TVR 2, ora 20.30); · **Mecanicul** (PRO TV, ora 20.30); · **Conjuraţia tăcerii** (AXN, ora 21.00); · **Copacul iubirii** (CINEMAX, ora 21.00); · **Wah-Wah** (TVR 1, ora 21.25); · **Gentlemen Broncos** (HBO COMEDY, ora 21.30); · **Demonii printre noi** (DIGI FILM, ora 21.40); · **Bean** (ANTENA 1, ora 21.45).

CĂRŢI NOI ÎN LIBRĂRII

· „BLESTEMUL FOCULUI" DE CHLOE NEILL

Lily Parker este trimisă de părinţii ei la o şcoală particulară elitistă din Chicago. Gaşca fiţoaselor de la Sfânta Sofia este însă mai dificil de suportat decât cerinţele academice. Ciudata Scout, singura care se distinge de restul colegelor sale, dispare noaptea în subsolurile clădirii. Urmărind-o, Lily află că noua sa prietenă face parte dintr-un grup de adolescenţi rebeli, cu puteri magice, care au sarcina de a proteja oraşul de vampiri, demoni şi Secerători. Ar vrea să le vină şi ea în ajutor, numai că va avea de înfruntat blestemul focului...

· „COLECŢIONARUL" DE JOHN FOWLES

„Colecţionarul", primul roman al lui John Fowles, este o carte cu o concepţie absolut originală, despre pasiunea unui funcţionar neînsemnat. Un tânăr timid, asocial, el este uşor-uşor cuprins de nevinovata bucurie de a colecţiona obiecte. Odată cu primirea unei moşteniri consistente, mica lui plăcere ia proporţii şi ajunge treptat să-i domine viaţa. Destinul său capătă o întorsătură neobişnuită atunci când răpeşte şi sechestrează o studentă la Arte Frumoase, încercând să stabilească astfel o legatură afectivă imposibilă între el şi victimă.

Au confiscat ţigările FOTO: FAN

Două femei amendate pentru ţigări

ARAD. Poliţiştii Secţiei nr. 1 Poliţie le-au prins în zona pieţei Fortuna pe Luci Georgiana M. de 18 ani, Eugenia A. de 49 de ani, Alina Doina G. de 28 de ani, Eugenia M. de 28 de ani şi Rodica Elvira Ş. de 38 de ani, care vindeau mai multe pachete de ţigări netimbrate. Potrivit oamenilor legii, femeile au fost amendate cu 1.000 de lei fiecare, iar ţigările au fost confiscate. **JA – I.C.**

79

de puncte de penalizare şi 87 de amenzi în valoare de 12.870 de lei au aplicat poliţiştii rutieri în urma controalelor efectuate. Aceştia au mai reţinut 4 permise auto şi 2 certificate de înmatriculare. Totodată, agenţii de ordine publică au aplanat 8 conflicte şi au controlat 7 sisteme de pază. Agenţii de ordine au dat 14 sancţiuni a căror valoare însumează 10.420 de lei. **JA – I.C.**

Urmărit general, prins la intrarea în ţară

NĂDLAC. Un bărbat de 44 de ani, urmărit general, a fost prins pe când vroia să intre în ţară. Remus Ş. vroia să intre în ţară pe la Punctul de Trecere a Frontierei Nădlac. La controlul specific efectuat de poliţiştii de frontieră s-a constatat că bărbatul era dat în urmărire generală, pe numele lui fiind emisă o condamnare de 8 ani pentru comiterea infracţiunii de înşelăciune. **JA – I.C.**

Prins la frontieră FOTO: FAN

Ţigări cu timbru de Ungaria, confiscate

CHIŞINEU CRIŞ. Un bărbat care transporta cu un autoturism marca Ford 600 de fire de ţigarete cu timbru de Ungaria a fost amendat. Poliţiştii l-au prins pe bărbat în trafic. Acesta nu avea documente legale de proveniență pentru ţigările transportate. Agenţii de poliţie l-au amendat cu 1.000 de lei pe şofer, iar cele 600 de fire de ţigarete au fost confiscate. **JA – I.C.**

Amânare cu iz de „înfundare”

Avocaţii CET încearcă, din nou, pe banii noştri, să îl înfunde pe fostul director, Cornel Secianschi.

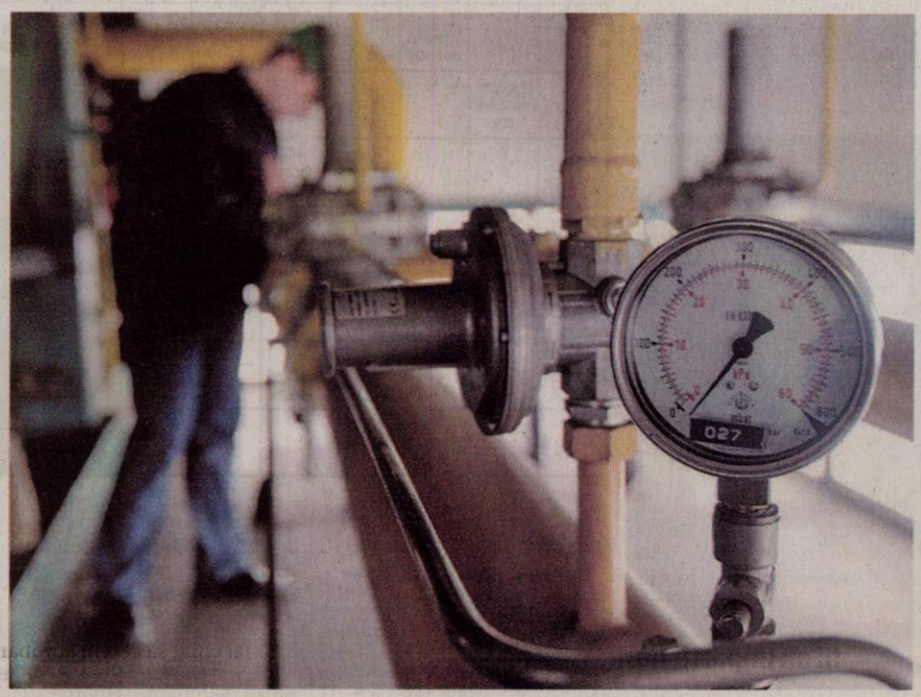

CET continuă războiul cu fostul director FOTO: JA

ARAD. Un proces fără de sfârşit. Aşa pare acţiunea judecătorească intentată de către CET împotriva fostului director, Cornel Secianschi. Ultima găselniţă va costa din nou timp şi bani (ai contribuabililor), dar pare încă din faşă sortită eşecului. Avocaţii şi juriştii companiei de termoficare vor să atace, pentru a doua oară, auditul prin care, în perioada lui Secianschi, CET a realizat profit. „Acum se va cere un nou audit în care să fie eliminate subvenţiile primite de la stat. În acest fel, se doreşte demonstrarea faptului că, fără acele subvenţii, CET nu ar fi ieşit pe plus în perioada lui Cornel Secianschi”, neau declarat surse din cadrul companiei de termoficare. Dar se pare că şi acest demers este sortit deja eşecului.

În fiecare an

Contactat pe marginea acestui subiect, Secianschi a declarat scurt şi la obiect că „subvenţiile sunt acordate anual. CET Arad nu a primit subvenţii de la stat doar pentru că eram eu director. Ajutoarele nu au fost acordate datorită mie, ci aşa spunea legea”. Fostul director a mai spus că „pot să încerce avocaţii ce vor ei, pentru că eu ştiu că mi-am făcut datoria. Auditul iniţial, care demonstrează că CET a fost pe profit, a fost realizat de o firmă specializată şi profesională din capitală, care a fost aprobată de Adunarea Generală a Acţionarilor şi de către Consiliul Local Municipal. Acest audit a fost înregistrat şi la Oficiul Registrului Comerţului, totul s-a desfăşurat absolut legal”.

Un nou termen

Procesul în care Cornel Secianschi a fost acuzat de management defectuos a fost amânat din nou, pentru data de 29 martie. Acesta este al doilea proces pe care CET îl intentează lui Secianschi, după ce primul a fost câştigat la pas de către fostul director.

ALIN GHERASIM
alin.gherasim@informmedia.ro

Cazane buclucaşe

Potrivit declaraţiilor lui Cornel Secianschi, toată tărăşenia a pornit din cauza faptului că nu a vrut să semneze un contract de lucrări de 2,5 milioane de euro, dintre care, se pare, 10 la sută reveneau ca şi şpagă unor persoane din cadrul Consiliului de Administraţie al CET. Lucrările se referă la modernizarea a două cazane de apă fierbinte. Deşi recepţia a fost semnată ulterior, aceste două cazane nu funcţionează nici în prezent, deşi au fost modernizate cu o grămadă de bani.

Zeci de permise reţinute de poliţiştii rutieri

ARAD. Poliţiştii rutieri din cadrul Biroului Drumuri Naţionale-Europene, Biroului Rutier, Poliţiilor orăşeneşti şi agenţi de ordine publică din cadrul Secţiilor de poliţie rurală au desfăşurat o acţiune rutieră pe linie de depăşire, totul făcând parte din campania naţională „Alege viaţa”. Poliţiştii au folosit echipamente de supraveghere a traficului rutier şi de măsurare a vitezei de deplasare repartizate pe porţiuni de drum, atât din municipiu cât şi din judeţ, unde riscul producerii accidentelor de circulaţie este ridicat. În cadrul acestei acţiuni au fost aplicate 178 de sancţiuni în valoare de 29.160 lei, fiind reţinute 20 permise de conducere. **JA – I.C.**

Au furat bijuterii în valoare de 50.000 lei

ARAD. Două tinere de 23, respectiv 32 de ani, au dat lovitura în luna decembrie a anului 2011. Se pare că una dintre suspecte o cunoştea pe proprietara bijuteriilor şi, înainte de furt, i-a furat cheile de la locuinţă. Conform IPJ Arad, Florentina Ramona S. şi Florentina L. au intrat în casa păgubitei când aceasta era plecată şi au furat bijuterii a căror valoare a fost stabilită la aproximativ 50.000 de lei. Din casă, cele două femei au mai furat un aparat de fotografiat performant şi un cartuş de ţigări. Până la găsirea celor două suspecte, fapta a fost considerată ca fiind săvârşită de autori necunoscuţi. Conform oamenilor legii, până în prezent a fost recuperată doar o mică parte din bijuterii. Tinerele sunt cercetate în stare de libertate pentru furt calificat. **JA – I.C.**

Putine bijuterii, recuperate FOTO: FAN

Se caută un director pentru Spitalul Judeţean

ARAD. Consiliul Judeţean Arad (CJA), cel care administrează Spitalul Clinic de Urgenţă Judeţean Arad, anunţă că scoate la concurs postul de manager al unităţii medicale mai sus menţionate. Concursul se va desfăşura chiar la sediul CJA în perioada 18-30 aprilie 2012, iar candidaţii se pot înscrie la serviciul RUNOS din cadrul Spitalului Judeţean Arad până în data de 23 martie, la ora 12. potrivit informaţiilor furnizate de CJA, criteriile de selecţie, conţinutul dosarului de înscriere şi regulamentul de organizare al concursului pot fi consultate pe site-urile celor două instituţii, iar viitorii candidaţi vor trebui să achite o taxă de participare de 500 de lei.

Spitalul Judeţean anunţă că va scoate la concurs şi trei posturi de medici, respectiv un post de medic primar specialitatea cardiologie în cadrul Secţiei Clinice Cardiologie, un post de medic specialist pneumologie în cadrul Secţiei Clinice Pneumologie şi un post de medic specialist ATI în cadrul Secţiei Clinice ATI 1. Dosarele se vor depune până în 9 martie, iar concursul va avea loc în data de 23 a aceleiaşi luni. **JA-A.G.**

Medici şi director pentru Judeţean FOTO: JA

Au furat din maşini

MĂNĂŞTUR. Poliţiştii din Vinga au identificat principalii suspecţi în cazul a două furturi din autoturisme comise pe raza localităţii Mănăştur. Au fost prinşi S.F. de 17 ani şi Adrian Petru M. de 21 de ani din Vinga, care au furat la începutul lunii ianuarie dintr-o Dacia 1300 o trusă de scule, o roată de rezervă şi un bidon pentru benzină cauzând un prejudiciu de aproximativ 500 de lei. S-a mai stabilit că în noaptea de 26 spre 27 noiembrie 2011, S.F. împreună cu altă persoană, T.A.C. de 16 din Mănăştur, au furat dintr-o Dacia Logan, o pompă de aer electrică, o butelie de gaz, o trusă de scule şi un bidon pentru benzină, cauzând un prejudiciu de aproximativ 600 lei. Cei trei tineri sunt cercetaţi pentru furt calificat. **JA – I.C.**

Cercetaţi penal FOTO: FAN

Tone de combustibil confiscate la Pecica

PECICA. Aproape trei tone de combustibil au fost confiscate de la un şofer ungar, în urma unui control la Pecica. Potrivit Autorităţii Naţionale a Vămilor, şoferul ungar conducea o cisternă „încărcată cu 2.810 de litri dintr-un produs energetic cu miros şi caracteristici specifice motorinei”. Când i s-au cerut actele pentru marfă, conducătorul nu a putut prezenta documente care să ateste proveniența mărfii, destinaţia acesteia şi a refuzat să facă declaraţii despre transportul pe care îl efectua. Inspectorii vamali au prelevat probe pentru a stabili dacă încărcătura din cisternă este sau nu motorină. Între timp, combustibilul a fost confiscat, iar firma în numele căruia s-a efectuat transportul a fost amendată cu 20.000 de lei. **JA – I.C.**

Bâlbele amână salariile profesorilor din Şimand

Profesorii de la Şimand au închis şcoala iar procesul cu ordonanţă prezidenţială se mai prelungeşte.

ARAD. „La termenul de astăzi (n.r. Ieri) instanţa din oficiu a pus în discuţie şi a admis excepţia de necompetenţă funcţională a completului specializat în soluţionarea litigiilor de muncă şi a dispus direcţionarea cauzei la registratură pentru transmiterea acesteia unui complet specializat în materia contenciosului administrativ prin repartizarea aleatorie” a precizat purtătorul de cuvânt al Tribunalului Arad, Diana Dărăban.

Mai clar, dosarul nu a ajuns acolo unde trebuie pentru că cineva a greşit formularea sau a fost repartizat unde nu trebuie. Contactaţi reprezentanţii IŞJ au declarat: „Noi nu suntem parte în acest proces. Cererea de chemare în judecată nu a fost formulată greşit şi nu era de competenţa noastră să repartizăm dosarul. Nu a fost nici o greşeală din partea noastră”, asigură reprezentanţii IŞJ. Şi totuşi, cineva a greşit din moment ce cauza se tot muta de la un complet la altul. Poate nici nu ar fi atât de grav dacă nu ar fi vorba de situaţia în care sunt cei peste 30 de angajaţi ai şcolii care nu şi-au încasat lefurile de atâta vreme şi au ajuns la limita suportabilităţii. Ordonanţa prezidenţială care a fost obţinută pentru această cauză putea să rezolve deja problema, adică sa dea verdictul mult aşteptat: cine are dreptate primarul sau şcoala. Asta dacă se lucra în mod profesionist. Până la un verdict al instanţei primarul refuză să deschidă linia de creditare iar profesorii refuză să mai intre la clasă. **JA-M.A.**

Nu se mai fac ore FOTO: FAN

Sport

„Avem o echipă de caractere şi sunt convins că vom juca marea finală”

Marcel Urban, manager ICIM Univ Goldiş Arad

10

este locul ocupat de handbaliştii de la HC Arad în ierarhia Diviziei A, Seria Vest, cu o zestre de doar opt puncte. Băieţii pregătiţi de Dan Dumitru au reuşit „performanţa” de a pierde pe terenul „lanternei roşii”, CS Odorhei II, scor 34-40, iar în drum spre casă, au făcut act de prezenţă în eşecul, scor 21-35, cu HC Făgăraş.

Ar putea renunţa la atacarea promovării

ARAD. Baschetbaliştii de la WOPAR întâlnesc sâmbătă, ora 12, în oraşul de pe Bega, liderul Seriei Vest din Divizia B, Timba Timişoara. Chiar dacă sunt cu gândul la turneul semifinal, băieţii pregătiţi de George Mandache ar putea spune pas întrecerii şi visului promovării, din motive financiare. Preşedintele Alexandru Pteancu face apel la sponsori, orice ajutor, cât de mic, fiind „gură de oxigen”. **JA-D.S.**

Pavel Piroş FOTO: JA

Pâncota sau Criş, cine câştigă?

ARAD. 15 etape şi o bătălie teribilă pentru titlul de campioană judeţeană, între „şoimii” lui Pavel Piroş şi „extratereştrii” lui Alin Drăgan, dar şi pentru evitarea locurilor retrogradabile. Liga IV se reia sâmbătă, ora 15, mai săracă, Unirea Şeitin aruncând prosopul din raţiuni financiare.

Iată programul etapei cu numărul 20: UTA II - Progresul Pecica, Aqua Vest - Şoimii Pîncota, Şoimii Tauţ - Victoria Zăbrani, Frontiera Curtici - Voinţa Mailat, FC Sînleani - Banatul Sînicolau Mic, Păulişana Păuliş - Şiriana Şiria, Crişul Chişineu Criş - CS Ineu, Unirea Sîntana - Viitorul Satu Nou. **JA-D.S.**

„Cancerul” din fotbal trebuie stârpit

Fanii lui UTA şi „Poli” cred că doar presa şi suporterii din toată ţara pot duce la bun sfârşit acest plan.

ARAD. Întâlnirea fanilor echipei UTA şi „Poli” Timişoara, cu presa, de miercuri seară, a scos la lumină foarte multe nemulţumiri legate de conducătorii fotbalului românesc.

Apariţia lui Dumitru Dragomir la televiziune, unde a spus că se va uita în regulament pentru a vedea dacă pot fi dezafiliate cele două cluburi, i-a scos din sărite pe conducătorii suporterilor celor două echipe. Aceştia s-au reunit la Arad, pentru a-şi spune păsul.

Hidişan et comp. nu a mai avut ocazia să se întâlnească şi într-un joc amical cu timişorenii FOTO: C. ANDRA

Acţiune comună

De la bun început, s-a explicat - poate înţelege şi Dragomir - că acţiunea a fost a fanilor, una comună.

„Ne-am gândit, la început, să organizăm un meci între noi, fanii, dar apoi ne-am dat seama că e mai util să joace echipele. Noi, suporterii, suntem într-o mare rivalitate, dar dacă am fost în stare să stăm la aceeaşi masă, înseamnă că am fost raţionali. Să demonstrăm că nu se va întâmpla nimic, am intenţionat chiar să cerem aprobare de la Primăria din Arad, pentru a intra pe stadion. Suntem convinşi că - la această oră - doar presa şi suporterii din toată ţara mai pot stârpi cancerul din fotbalul românesc” - au spus timişorenii Cristian Brâncovan şi Sebastian Novovici.

Utiştii au împărţit flori

Parcă în contradicţie cu tot ce s-a întâmplat vis-a-vis de amicalul cu „Poli”, ieri după-amiază, jucătorii echipei UTA s-au organizat într-o echipă, care nu a mai evoluat pe gazon, ci a împărţit flori, de 8 martie, doamnelor şi domnişoarelor care au trecut pragul celor două mall-uri din Arad, „Atrium” şi Galleria”.

Ameninţare directă

Giuliano Junc şi Dan Proca (Suporter Club UTA) au insistat pe faptul că nu-i posibil să se ajungă la aceste ameninţări. „Nu este posibil să se treacă la ameninţări directe. Dragomir a spus explicit că dezafiliază cele două cluburi. Cum e posibil aşa ceva? Cluburile nu erau implicate în niciun fel. Ne şantajează cu legea 4, modificată în acest an, cu legea 10, dar acestea nici măcar nu sunt constituţionale. Practic, ne ameninţă şi pe noi, ne îngrădeşte toate drepturile. La meciul naţionalei, cu Uruguay, au fost bătuţi oameni nevinovaţi. Capii fotbalului românesc trebuie să plece imediat, căci răul fotbalului porneşte de la ei. Sandu şi Dragomir ar trebui să lase locul altora, mai tineri.”

LEO SFÂRA
leo.sfara@informmedia.ro

Doar unul luptă pentru aur!

PECICA. A treia reuniune a Cupei României la box pentru seniori a găzduit partidele din semifinale. Patru pugilişti arădeni au luptat pentru dreptul de a urca în ring în meciul pentru medalia de aur. Iulian Morar (cat. 56 Kg) a deschis „balul” împotriva campionului en-titre, hunedoreanul Poczo. Cel din urmă a primit decizia, la puncte, una îndelung contestată. „Îmi vine să renunţ la tot. Mă bate gândul să ies din box. Iulian Morar a fost furat ca-n codru” - ne-a declarat Vasile Lazăr, preşedintele Motorul Silva Lazăr.

A urmat duelul fratricid, care i-a opus, în limitele cat. 64 Kg, pe consacratul Georgian Neiky (Motorul Silva Lazăr) şi surpriza plăcută, Gheorghe Braşoveanu (Box Club Pecica). Primul s-a impus la puncte şi va lupta pentru aur, astăzi, ora 15, împotriva dinamovistului Bădulescu.

În fine, Georgian Popescu (Motorul) a pierdut, la puncte, în faţa multiplului campion naţional, Ionuţ Gheorghe. **JA-D.S.**

Gheorghe Braşoveanu FOTO: F.C.

Vor să treacă al 15-lea val

ORADEA. Confruntarea de sâmbătă, ora 14, din oraşul de pe Crişul Repede, cu modesta CSU Oradea, reprezintă o nouă oportunitate pentru prof. Dan Moraru de a rula întreg lotul avut la dispoziţie. De ce nu, cu un plus pentru jucătoarele care au prins mai puţin teren, precum Nagy, Kovacevic, Drăgoescu, Grădinaru ori D. Moraru..

Pentru campioanele en-titre previzibilul succes de mâine ar fi al 15.lea consecutiv, semn că drumul spre o nouă finală le este deschis. Este, dacă vreţi, încălzirea pentru ultimele teste mai dificile din sezonul regulat, partidele de pe teren propriu cu Sportul şi Nova Vita Tg. Mureş. **JA-D.S.**

Liga I, la borna cu numărul 20

ARAD. Primul eşalon fotbalistic al ţării a ajuns la runda cu numărul 20. Iată programul jocurilor şi al transmisiilor TV:

Astăzi - ora 19, Digi Sport, FC Vaslui - Concordia Chiajna; ora 21,30, Digi Sport, Gaz Metan Mediaş - CFR Cluj; **Sâmbătă** - ora 19, Digi Sport, Oţelul Galaţi - Ceahlăul Pt. Neamţ; ora 20,20, Antena 1, Pandurii Tg. Jiu - Dinamo; **Duminică** - ora 15, Digi Sport, Sportul - FC Braşov; ora 17, Digi Sport, FCM Tg. Mureş - Voinţa Sibiu; ora 21,30, Digi Sport, Rapid - Petrolul Ploieşti; **Luni** - ora 19, Dolce Sport, U Cluj - Steaua; ora 21,30, Digi Sport, Astra Ploieşti - CS Mioveni. **JA-D.S.**

Vor să-şi vadă fanii fericiţi

Semlecana Semlac are ca obiectiv locurile 3-6 şi doreşte să atragă un număr cât mai mare de suporteri la meciuri.

SEMLAC. Una dintre echipele de valoare din „D-ul” arădean, Semlecana Semlac pune mare preţ pe fani. De fapt, se ştie, media cea mai ridicată de spectatori - în turul campionatului - s-a înregistrat la Semlac (500), acolo unde Florin Moţ şi Cristi Pilan au construit o echipă frumoasă, care joacă un fotbal de calitate, recunoscut pe toate terenurile din judeţ. Duminică, nejucând cu Şeitin, la ora 15, Semlecana dă piept cu Peregu Mare, într-un „amical”.

„Obiectivul nostru în acest retur este clasarea echipei pe locurile 3-6. Nu lipsit de importanţă e şi faptul că dorim să jucăm un fotbal de calitate, pentru a ne atrage un număr cât mai mare de fani la stadion. Fotbalul fără spectatori e ca supa fără sare. Cu siguranţă, la toate aceste obiective nu ne puteam gândi dacă nu eram sprijiniţi de către doamna primar Letiţia Stoian, care se implică parcă mai mult ca niciodată. Pe această cale dorim să-i mulţumim atât ei, cât şi celor din Consiliul Local Semlac, care sunt alături de noi” - ne-a declarat Cristian Pilan, managerul sportiv al Semlecanei.

Lotul echipei nu a suferit mari modificări: a plecat Puie şi Nichituţ, Vlădău fiind singura noutate.

Cei 17 pe care se bazează Semlacul în retur sunt: Fl. Moţ, Raşca, V. Gabor, Iftimie, Vlădău, Petrilă, Kotai, Giulău, Nica, S. Gabor, Gyebna, Topan, Volocaru, Peii, Herlo, Fenveşi, Fekete. **JA – L.S.**

Cristin Pilan FOTO: L.S.

RECLAME

JURNAL ARĂDEAN

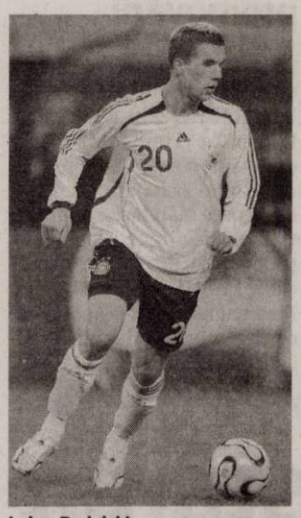

Lukas Podolski FOTO: FAN

Arsenal îl vrea pe Lukas Podolski

FOTBAL. Atacantul german Lukas Podolski va părăsi FC Koln la finalul sezonului pentru a merge la Arsenal, care va plăti 13 milioane de euro, susține cotidianul Bild. Clubul german nu a confirmat această informație, dar, potrivit Bild, a ajuns la un acord cu gruparea londoneză pentru acest transfer. Atacantul de 26 de ani a semnat pe patru sezoane cu Arsenal şi va primi un salariu anual de 7 milioane de euro, conform sursei citate. „Poldi" a fost transferat de la Bayern Munchen la FC Koln în 2009. **SURSA: MEDIAFAX**

Sorana Cârstea FOTO: FAN

În turul secund la Indian Wells

TENIS. Jucătoarea de tenis Sorana Cârstea s-a calificat în turul doi la Indian Wells, turneu WTA dotat cu premii de 5.536.664 de dolari. Sorana Cârstea a trecut în primul tur de sportiva cehă Iveta Benesova, scor 4-6, 7-5, 7-6 (7/5). În turul doi, Cârstea va juca în compania polonezei Agnieszka Radwanska, cap de serie nunmărul 5, care a avut bye în runda inaugurală. Pentru accesul în turul doi, Cîrstea va primi un cec de 12.725 de dolari şi 50 de puncte WTA.

SURSA: MEDIAFAX

Procedură contra lui Arsene Wenger

FOTBAL. UEFA a anunțat că a deschis o procedură disciplinară împotriva antrenorului echipei Arsenal Londra, Arsene Wenger, pentru „comportament antisportiv" la meciul cu AC Milan, din manșa secundă a optimilor Ligii Campionilor. Wenger a calificat drept ruşinos arbitrajul slovenului Damir Skomina, având chiar o dispută cu acesta la finalul meciului. Cazul tehnicianului va fi discutat la reuniunea Comisiei de Disciplină a UEFA din 29 martie. Echipa italiană AC Milan s-a calificat în sferturile de finală ale Ligii Campionilor, în ciuda înfrângerii, scor 0-3, din meciul retur.

SURSA: MEDIAFAX

Messi şi Barca au făcut măcel

Echipa catalană a surclasat-o pe Bayer Leverkusen cu scorul general de 10-2.

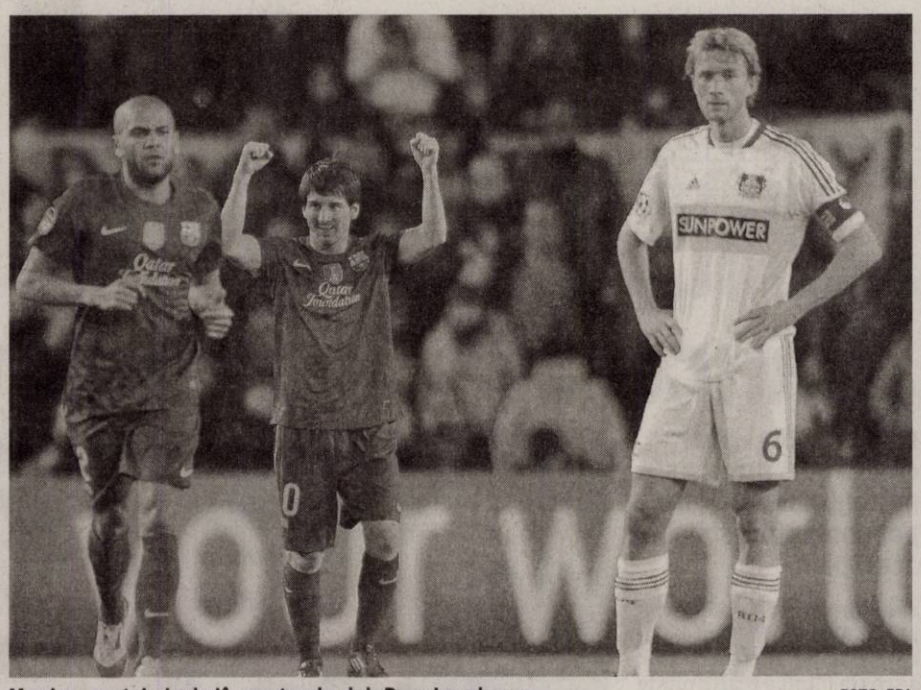

Messi a marcat cinci goluri în poarta celor de la Bayer Leverkusen FOTO: EPA

FOTBAL. FC Barcelona s-a calificat în sferturile de finală ale Ligii Campionilor, după ce a învins pe teren propriu, cu scorul de 7-1 (2-0), echipa germană Bayer Leverkusen, meci în care argentinianul Lionel Messi a făcut spectacol. În tur, FC Barcelona s-a impus, scor 3-1, astfel că s-a calificat în sferturi cu scorul general de 10-2. Lionel Messi, care a marcat în minutele 25, 42, 50, 58 şi 85, este primul jucător din istoria Ligii Campionilor care înscrie de cinci ori într-un meci. Tello, debutant în Liga Campionilor, a înscris în '55 şi 62. Cea mai drastică înfrângere a echipei Bayer Leverkusen în Liga Campionilor a fost în 2002, cu Olympiakos Pireu, scor 6-2.

Tehnicianul FC Barcelona, Josep Guardiola, s-a declarat extrem de norocos pentru că-l poate antrena pe atacantul argentinian Lionel Messi. „Pot să vă spun că nu e uşor să dai cinci goluri, eu am marcat 11 în decursul a nu ştiu câți ani. Messi este cel mai bun. Am mare noroc să fiu antrenorul lui. Este un jucător unic prin talentul său înnăscut, dar şi prin mentalitatea de învingător prin care trage echipa în față", a declarat Guardiola. Pentru Robin Dutt, antrenorul formației Bayer Leverkusen, nu există cuvinte pentru a-l descrie pe Messi: „Fără Messi, Barca este cea mai bună echipă din lume, dar cu Messi, Barca este din altă galaxie. După meci, l-am felicitat pe Guardiola şi i-am spus că sunt aproape sigur că va fi în finala de la Munchen".

Messi, elogiat pe Twiter

Importanți jucători de la echipe din întreaga lume l-au elogiat, prin intermediul rețelei Twitter, pe atacantul FC Barcelona, Lionel Messi, care a intrat în istoria fotbalului, după ce a devenit singurul fotbalist din lume cu cinci goluri marcate într-un meci de Liga Campionilor. „A fost o partidă de Liga Campionilor sau era Messi într-un meci de Play Station? Senzațional! Dacă marca şase goluri lua două mingi?", a scris Falcao, atacantul echipei Atletico Madrid. Un fost jucător la FC Barcelona, brazilianul Rivaldo, i-a adus un omagiu vedetei argentiniene: „Messi este fantastic, FIFA trebuie să-i dea alt trofeu pentru cel mai bun jucător din lume. A marcat cinci goluri şi va mai da şi altele", a scris Rivaldo. „Nu sunt atât de bătrân încât să-i fi văzut jucând pe cei considerați cei mai mari, dar nu pot să cred că a jucat cineva fotbal la fel de bine ca Messi", a scris Michael Owen pe Twitter. Wayne Rooney a scris că „Messi este cel mai bun din toate timpurile".

SURSA: MEDAFAX

Friedrich va juca la Chicago Fire

FOTBAL. Fundaşul german Arne Friedrich, în vârstă de 32 de ani, a semnat un contract pe un sezon cu formația Chicago Fire, din Liga Profesionistă nord-americană de fotbal (MLS), informează France Football. Arne Friedrich a jucat ultima oară la VfL Wolfsburg, de unde a plecat în vară. Fiedrich a evoluat cu naționala Germaniei la edițiile Cupei Mondiale din 2006 şi 2010.

SURSA: MEDIAFAX

Arne Friedrich FOTO: FAN

Tottenham, în sferturile Cupei

FOTBAL. Echipa Tottenham s-a calificat în sferturile de finală ale Cupei Angliei, după victoria cu scorul de 3-1, cu Stevenage (Liga a treia), în meci rejucat din optimile competiției. Pentru Tottenham au marcat Defoe ,26, 75 şi Adebayor ,55 din penalty, în timp ce pentru Stevenage a înscris Joel Byrom ,4 din penalty. În sferturi, Tottenham va întâlni echipa Bolton.

SURSA: MEDIAFAX

O performanţă istorică pentru Apoel Nicosia

Jucătorii ciprioți exultă după calificarea în sferturi FOTO: FAN

FOTBAL. Formația cipriotă Apoel Nicosia a reuşit o calificare istorică în sferturile de finală ale Ligii Campionilor, după ce a învins, la loviturile de departajare, scor 4-3, pe Olympique Lyon, în optimile competiției. Scorul după prelungiri a fost 1-0, gol Manduca ,9, după care au urmat penalty-urile de departajare. Au transformat Ailton, Nuno Morais, Alexandrou şi Trickovski, respectiv Kallstrom, Lopes, Gomis, iar Lacazette şi Bastos au ratat.

Antrenorul Ivan Jovanovici consideră drept istorică performanța echipei sale, subliniind că trăiește un moment fantastic, de vis.

„Este un moment istoric pentru clubul nostru şi fotbalul cipriot. Este fantastic, este un vis pe care nu credeam să-l îndeplinim la început. Dar, cu jucători extraordinari, care au crezut în şansele lor, cu ambianța excepțională, totul s-a realizat. Am fost foarte puternici din punct de vedere mental şi chiar la loviturile de departajare, ei au decis singuri cine să execute", a spus Jovanovici.

Jucătorul echipei Apoel Nicosia, Gustavo Manduca a declarat că este foarte mândru şi fericit că a contribuit la calificare, mai ales că, în urmă cu o lună şi jumătate a fost operat, iar după intervenție nu putea nici măcar să meargă.

„Este greu de spus ceea ce simt. În urmă cu o lună şi jumătate am fost operat şi nu ştiam dacă voi fi restabilit la timp. După operație nu mai puteam nici să merg. Dar am cerut ajutorul lui Dumnezeu şi s-a întâmplat un miracol", a declarat Manduca.

SURSA: MEDAFAX

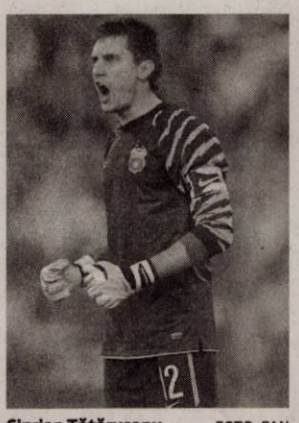

Ciprian Tătăruşanu FOTO: FAN

Tătăruşanu „va plonja mai uşor"

FOTBAL. Portarul Stelei, Ciprian Tătăruşanu a participat la un eveniment în cadrul căruia s-a lansat noul aparat de bărbierit Gillette. La eveniment au mai fost prezenți antrenorul echipei Rapid, Răzvan Lucescu, portarul giuleştenilor Daniel Coman, atacantul formației Dinamo, Marius Niculae, precum şi directorul sportiv al „roş-albaştrilor", Narcis Răducan. „Până acum nu mă bărbieream înainte de meci, pentru că mă iritam. Având în vedere că m-am bărbierit cu noul aparat, nu o să iau niciun gol în partida cu Universitatea Cluj, pentru că voi plonja mai uşor. Va fi un meci greu, dar sperăm să fim mai buni", a explicat Tătăruşanu.

Portarul a mai declarat că nu îşi permite să aibă un conflict cu preşedintele de imagine Helmuth Duckadam, deoarece acesta a evoluat la un nivel mai ridicat decât el. „De când e domnul Duckadam la club, am avut o relație profesională şi nu am avut nicio ceartă cu dânsul, pentru că nu îmi pot permite, deoarece dânsul a jucat fotbal la un alt nivel şi a făcut mult prea multe ca să pot avea un conflict cu el. Orice va spune despre mine, accept, pentru că a jucat fotbal la nivel înalt. Se scriu foarte multe neadevăruri despre această echipă", a spus Tătărușanu.

SURSA: MEDIAFAX

Mario Cipollini ar reveni pe pistă

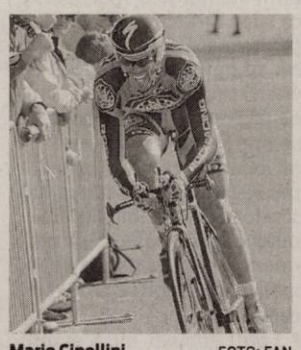

Mario Cipollini FOTO: FAN

CICLISM. Fostul rutier italian Mario Cipollini, campion mondial în 2002, intenționează să revină în competiție la vârsta de 45 de ani, dar compatriotul şi predecesorul său din 1977, Francesco Moser, l-a sfătuit să nu facă acest lucru, informează AFP.

„Să fim serioşi, Mario! Gândeşte-te mai bine. Este o glumă, nu pot să cred. Este adevărat că şi eu am revenit, era în 1994, aveam 42 de ani, dar situațiile noastre nu se pot compara. Eu concuram pentru mine, nu aveam o echipă", a scris Moser, în vârstă de 60 de ani, în cotidianul Gazzetta dello Sport, unde „Cipo" îşi anunțase dorința de a reintra în competiții pentru echipa Farnese. Francesco Moser a revenit la rândul său pe pistă în Mexic, la vârsta de 42 de ani, pentru a sărbători zece ani de la recordul pe care l-a stabilit în 1984, dar revenirea sa a fost mai mult simbolică, el concurând mai mult la competiții demonstrative. „Există în viață un timp şi o vârstă pentru toate", a afirmat Moser.

SURSA: MEDIAFAX

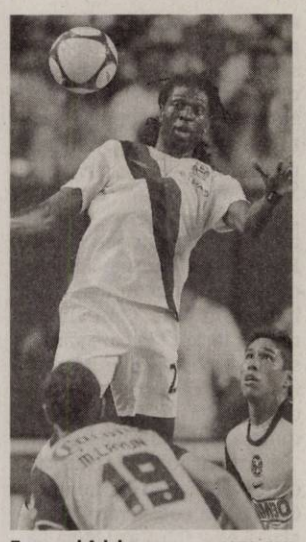

Emanuel Adebayor FOTO: FAN

Candidatură pentru CE 2020

FOTBAL. Fostele republici sovietice Azerbaïdjan şi Georgia îşi vor depune candidatura comună pentru organizarea Campionatului European de fotbal din 2020, a anunțat preşedintele georgian, Mihail Saakaşvili. „Azerbaidjan şi Georgia vor depune candidatura comună pentru organizarea Campionatului European din 2020", a declarat Saakaşvili, într-un discurs în fața Parlametului azer, cu ocazia unei vizite la Baku. Procesul de candidatură urmează să înceapă în acest an, iar țara gazdă a Euro-2020 va fi desemnată în 2014. În acest an, Euro-2012 este organizat de Ucraina şi Polonia, iar în 2016 competiția va avea loc în Franța. **SURSA: MEDIAFAX**

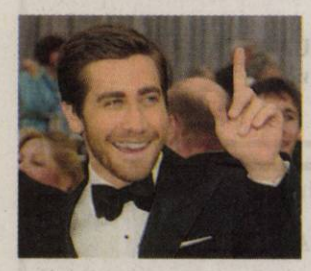

Cu soarta în mâini în Motor City

FILM. Rolul principal din drama polițistă Motor City i-a fost oferit inițial lui Dominic Cooper, însă actorul a fost nevoit să renunțe la această partitură din cauza orarului încărcat de filmări. Locul său a fost luat acum de Jake Gyllenhaal. Acesta nu a semnat încă contractul, însă producătorii și-l doresc în rolul fostului deținut care, odată eliberat din închisoare, se luptă să dea de urma celor care l-au aruncat în spatele gratiilor.

Michael Pena, latino-american

SIMBOL. Michael Pena a primit rolul principal în pelicula biografică Chávez. Filmul se va axa pe perioada care l-a transformat pe americanul cu origini mexicane într-un simbol al comunității latino din care făcea parte, respectiv anii '60, '70, în care a luptat pentru drepturile civile și de muncă ale cetățenilor latino-americani.

America Ferrera va fi soția lui Chavez, Helen, în timp ce Rosario Dawson o va interpreta pe Dolores Huerta, cea care i-a fost alături în anii de activism și alături de care a înființat Uniunea Fermierilor. Producția a fost inițiată de actorii Diego Luna și Gael Garcia Bernal, alături de producătorul Pablo Cruz. Regizorul biopic-ului va fi Diego Luna, după un scenariu semnat de Keir Pearson.

D-ALE ACTORILOR

PROMOVEAZĂ CEASURI

Lux. Cameron Diaz a devenit imaginea noii colecții feminine lansate de producătorul de ceasuri de lux Tag Heuer. Colecția conține și un model ce poate fi inclus în domeniul bijuteriilor de lux. Modelul „Diamond star", din aur roz, al cărui mecanism pare că plutește în cadran, este decorat cu 192 de diamante, dintre care 30 sunt dispuse în forma unei constelații. Actrița s-a declarat deja „fermecată" de acest model.

ALĂTURI DE O BLONDĂ

Idilă. Actorul Ashton Kutcher nu a dus niciodată lipsă de admiratoare și până acum nu s-a afișat în public cu nicio femeie. Recent însă, Kutcher a fost fotografiat la un meci de baschet alături de o blondă misterioasă, iar presa de scandal anunță ca aceasta este noua cucerire a lui Kutcher. E drept că cei doi nu s-au sărutat însă au râs pe întreaga durată a meciului și s-au simțit bine împreună, semn că se cunosc de ceva vreme.

TRECE LA IUDAISM

Logodnă. Actrița americană Drew Barrymore se va converti la iudaism pentru a putea să se căsătorească cu logodnicul ei, Will Kopelman. „Urmează niște cursuri de religie iudaică. Face acest lucru pentru Will și pentru familia lui", a declarat o sursă. Aceasta a mai spus că cei doi – care așteaptă un copil – intenționează să se căsătorească printr-o „ceremonie evreiască intimă", ce va fi organizată în următoarele luni.

JEFUIT LA BUDAPESTA

Portofel. Actorul Antonio Banderas a solicitat intervenția poliției maghiare, întrucât niște hoți i-au furat portofelul, la scurt timp după ce a ajuns în Ungaria. Jaful s-a produs în momentul în care Banderas, înconjurat de fani - în majoritate femei -, se îndrepta spre o limuzină care îl aștepta în fața aeroportului. Actorul a descoperit că i-a dispărut portofelul în timp ce discuta cu fanii săi și a contactat imediat poliția maghiară.

BOX OFFICE ROMÂNIA

→	1. GHOST RIDER: DEMONUL RĂZBUNĂRII 3D (2 SĂPT.)	49.790	1.037.037,59
→	2. CRONICI (1 SĂPT.)	11.375	195.591,00
→	3. CĂLĂTORIA 2: INSULA MISTERIOASĂ (4 SĂPT.)	84.967	1.753.866,78
→	4. BEL AMI (1 SĂPT.)	9.831	176.693,30
↓	5. SĂ FIE RĂZBOI! (3 SĂPT.)	63.215	1.056.946,00
↓	6. JURĂMÂNTUL (2 SĂPT.)	33.578	586.691,00
↓	7. CASA CONSPIRATIVĂ (3 SĂPT.)	45.446	825.959,97
↓	8. THE GREY: LA LIMITA SUPRAVIEȚUIRII (2 SĂPT.)	18.954	348.667,42
→	9. DIAVOLUL DIN TINE (1 SĂPT.)	5.080	96.461,57
↓	10. ARTISTUL (2 SĂPT.)	9.739	178.885,00

WANDERLUST

Își iau lumea în cap

Un cuplu din Manhattan se alătură unei comunități hippy, unde singura regulă este aceea de a fi tu însuți.

POVESTE. În comedia „Cu lumea-n cap", George (Paul Rudd) și Linda (Jennifer Aniston) formează un cuplu extrem de stresat din Manhattan, cei doi ducând un stil de viață mult peste posibilități. După ce George își pierde jobul, iar Linda își vede din nou refuzat proiectul documentarului său mult prea deprimant, cei doi nu mai au decât o singură opțiune: să se mute în Atlanta, pentru a locui cu Rick (Ken Marino), fratele mitocan al lui George și cu soția lui permanent abțiguită, Marisa (Michaela Watkins), în Atlanta. Doar pentru câteva luni, până când se vor pune din nou pe picioare... Dar, pe drum, cei doi dau peste Elysium, o comunitate idilică populată de personaje excentrice, precum Carvin (Alan Alda), fondatorul grupului, Seth (Justin Theroux), masculul Alfa din grup, Eva (Malin Akerman), frumoasa dezinhibată sexual, Wayne (Joe Lo Truglio), nudist convins, Kathy (Kerri Kenney-Silver), care nu știe ce sunt limitele, Karen (Katharyn Hahn), fosta starletă porno părăsită de soț și aflată în depresie. Toți acești excentrici au o viziune cu totul diferită asupra vieții. Banii? Nu pot cumpăra fericirea. Cariere? Cine are nevoie de ele? Haine? Doar dacă îți neapărat. Să fie, oare, Elysium, noul început de care au nevoie George și Linda? Sau schimbarea radicală a perspectivei mai mult va agrava problemele lor, în loc să le rezolve?

Regia: David Wain, **Cu:** Paul Rudd, Jennifer Aniston, **Gen film:** Comedie, **Durata:** 98 minute, **Premiera în România:** 09.03.2012

Aniston, fără nuditate frontală

CUMINTE. Noua comedie a lui Jennifer Aniston ar fi putut oferi fanilor actriței câteva momente „captivante", în care aceasta renunță complet la haine. Scenele au fost însă editate la cererea actriței și au fost înlocuite cu unele ceva mai... cuminți. Se pare că vedeta are de gând să rezerve scenele nud doar iubitului său, actorul Justin Theroux - cu care locuiește în prezent - și pe care l-a cunoscut chiar pe platourile de filmare ale lui Wanderlust. Cu toate acestea, un reprezentant al Universal a ținut să menționeze că scena în cauză nu a fost editată chiar la cererea actriței. „Am filmat secvența în câteva moduri diferite, astfel încât să obținem cea mai bună versiune". „Scena este așa cum a fost gândită de la bun început", a afirmat și purtătorul de cuvânt al lui Aniston.
Scena topless pe care, potrivit unei surse apropiate producției, actrița de 43 de ani a dorit-o modificată, o va înfățișa pe aceasta dezbrăcându-se în fața camerelor TV ale unor reporteri de știri. Aniston va fi văzută din spate, iar imaginea frontală ce va apărea în transmisiunea TV din film va fi blurată.

LE GAMIN AU VÉLO

Cyril, băiatul de pe bicicletă

DRAMĂ. Filmul - Băiatul care se plimbă cu bicicleta - este povestea lui Cyril, un puști de 12 ani, care încearcă să își găsească tatăl, după ce o vreme a stat la orfelinat. Din întâmplare o întâlnește pe Samantha, proprietara unui salon de coafură.

Regia: Jean-Pierre Dardenne, Luc Dardenne, **Cu:** Cécile De France, Thomas Doret, Jérémie Renier, **Gen film:** Dramă, **Durata:** 87 minute, **Premiera în România:** 09.03.2012

JOHN CARTER

John Carter, teleportat pe Marte

AVENTURI. Inspirată din romanul „A Princess of Mars" al autorului Edgar Rice Burroughs, primul volum dintr-o serie de unsprezece care a fost publicat în anul 1912, fantezia SF „John Carter" îl are în centrul acțiunii pe eroul cu același nume, un veteran al Războiului Civil, care a luptat de partea Confederației și care s-a ascuns din calea indienilor apași într-o peșteră, fără să știe că este vorba despre o poartă a timpului și că va fi teleportat pe planeta Barsoom (Marte).

Aici este luat prizonier de către Green Martians, creaturi barbare de culoare verde, cu patru brațe și cu o înălțime de peste 3,5 metri, dar reușește să evadeze și astfel îi ajută pe Tars Tarkas, prințesa Dejah Thoris și poporul lor de Red Martians să își înfrunte dușmanii.

Regia: Andrew Stanton, **Cu:** Lynn Collins, Taylor Kitsch, **Gen film:** Acțiune, Aventuri, Fantastic, SF, **Durata:** 132 minute, **Premiera în România:** 09.03.2012

ARĂDENII SE DISTREAZĂ: **Party la Bourlesque Boutique**

aradon.ro

GARSONIERE

• **Vând garsonieră** Bloc P 4, Confecţii, confort 1, negociabil, 0742.341.024. 820328

• **Vând garsonieră,** fost birou, etaj 1, bloc IMAR, 0752.674.269. 818839

GARSONIERE-JUDEŢ

• **Vând garsonieră** Chişineu- Criş, parter, cu îmbunătăţiri. Tel. 0744.556.667. 834283

AP.1 CAMERĂ

• **Vând apartament** 1 cameră, Alfa, bloc nou, preţ 23.000 Euro. Telefon ☎ 0727.836.953. 807800

• **Vând apartament** 1 cameră, bucătărie, duş- wc 33 mp, super îmbunătăţit, 14.500 Euro, str. Ursului. Telefon 0743.663.000. 818662

AP.2 CAMERE-ARAD

• **Vând (schimb)** apartament 2 camere, decomandat, amenajat, et. 1, zona Alfa, cu apartament zonă centrală sau Polivalentă, apartament Samanta. Ofer diferenţă. Telefon 0751.066.259, 0721.519.511. 807473

• **Vând (26.000** Eur) sau închiriez (120 Eur) apartament 2 camere, Romanilor, parter. Tel. 0722.402.188, 0722.658.574. 825433

• **Vând apartament** 2 camere, confort 1, etaj 4, zona Fortuna, apă şi căldură, contorizată. Informaţii 0746.668.776. 790078

• **Vând apartament** 2 camere, bloc nou cu centrală proprie, parcare în curte, izolat 10 cm, et. 1, str. Cocorilor, nr. 5. Telefon 0762.213.545. 796851

• **Vând apartament** 2 camere, Alfa, bloc nou, preţ 30.000 Euro. Informaţii telefon 0727.836.953. 807804

• **Vând apartament** 2 camere, etaj 4, decomandat, acoperiş, central, amenajat. Tel. 0257/233963, 0770.249.166. 820258

• **Vând apartament** 2 camere, la demisol, lângă tribunal, transformat în birouri, complet mobilat, 0723.180.004. 820266

• **Vând apartament** 2 camere, decomandat, 2 băi, bucătărie, coridor închis (2 vecini în curte), Micălaca, preţ 25.000 Euro, negociabil. Telefon 0754.708.101. 822544

• **Vând apartament** 2 camere semidecomandate, etaj 2, Vlaicu. Informaţii la telefon 0753.373.219. 831850

AP.3 CAMERE-ARAD

• **Vând apartament** Samantha 3 camere, mobilat complet, cu garaj zidit, zona Polivalentă. Telefon 0744.523.701. 785930

• **Vând apartament** 3 camere, Grădişte, 78 mp, etaj 4/4, decomandat, neamenajat, contorizat apă şi încălzire. Tel. 0742.378.390, 0257/235298. 659199

• **Vând apartament** 3 camere, et. 2/4, Podgoria, renovat, 58.000 Euro, negociabil şi în rate, 0741.565.573. 801231

• **Vând apartament** 3 camere, et. 2, Fortuna. Telefon 0743.301.291. 820416

• **Vând apartament** 3 camere, decomandate, etaj 1, Vlaicu. Tel. 0763.926.868. 822581

• **Vând apartament** 3 camere pe B-dul Revoluţiei etaj 2, semidecomanat, 120 mp. Tel. 0721.406.823, 0722.742.978. 825107

• **Vând urgent** apartament central, et. 1, 3 camere, bucătărie, 2 intrări, 2 băi, pivniţă, cămară alimente. Dotări: termoteică, aer condiţionat, utilizări individuale, pretabil sediu firmă, preţ 58.000 Euro, negociabil. Telefon 0771.223.799. 814887

AP.4 CAMERE-ARAD

• **Ieftin! Vand** ap 4camere 114mp, 2garaje, bloc mic de 10ap, 46000euro neg. 0722881772 797180

AP.5 CAMERE-ARAD

• **Vând urgent** 4 apartamente în clădire cu 2 etaje, central (singur pe etaj 2), renovate, termotecă, utilităţi individuale, pivniţă. Suprafaţă totală 700 mp, preţ negociabil. Telefon 0726.122.751. 804335

APARTAMENT LA CASĂ

• **Vând apartament** ultracentral, la casă, amenajat clasic, 180 mp, finisaje deosebite. Tel. 0744.770.917, 0723.268.475. 823493

• **Vând apartament,** etaj 1, 129 mp, Episcopiei, colţ cu Horea, Arad. Telefon 0740.252.855. 804815

CASE-ARAD

• **Vând casă** Grădişte. Preţ de criză! Telefon 0745.529.503. 814727

• **Vând casă** Grădişte, 4 camere, baie, bucătărie, terasă, garaj, toate utilităţile, ST=648 mp. Telefon 0725.643.891, 0357/425301. 800965

• **Vând casă** stare foarte bună, cu mansardă în Cartierul Funcţionari. Telefon 0727.781.286. 804505

• **Vând casă** 2 camere, grădină 720 mp, Grădişte, Tocilescu 18, 0742.332.453. 808102

• **Vând casă** 4 camere în Aradul Nou, recent renovată, mansardă, suprafaţă totală 700 mp, front stradal 20 ml. Telefon 0724.500.339. 820390

• **Vând casă+** teren în Gai (centura), compusă din 2 clădiri de locuit, anexe, garaje, casa este situată pe colţ, intrări de pe 2 străzi, suprafaţa de 1.600 mp, preţ negociabil. Telefon 0757.653.660. 820396

• **Vând sau** schimb casă cu etaj, zona Jackson. Telefon 0748.862.498. 790157

CASE-JUDEŢUL ARAD

• **Vând casă** mare cu 1.300 m grădină în comuna Ghioroc, nr. 339, preţ 48.000 Euro, negociabil. Informaţii telefon ☎ 0728.647.059. 803950

• **Vând casă** mare în Cuvin sau schimb cu casă în Arad. Telefon 0744.479.306, 0740.535.576. 804333

• **Vând casă** N. Bălcescu nr. 107, jud. Arad, DN 7. Telefon 0756.106.304. 788067

• **Vând casă** în Buhani, nr. 56, 876 mp, comuna Dezna. Telefon 0742.293.347. 818831

• **Vând casă** în Ineu, str. Ion Slavici nr.33. Tel. 0751.434.999. 832674

• **Vând casă** în loc. Horia şi banzic pentru tâmplărie. Telefon 0257/382251, 0730.064.538. 803939

• **Vând casă** în localitatea Vinga. Informaţii tel. 0374.905.733 825135

• **Vând casă** în roşu cu teren 1500 mp în Păuliş spre deal şi masă sufragerie 12 persoane lemn masiv. Telefon 0722.645.540. 812617

• **Vând casă** în satul Somoşcheş nr. 215, 5 camere, dependinţe, grădină, apă curentă. Tel. 0257/433060, 0746.174.481. 833410

• **Vând casă** în Vladimirescu, 600 mp, 3 camere, baie, bucătărie, geamuri termopan maro, FS- 22 ml. Preţ 41.000 Eur/negociabil. Tel. 0728.144.898, 0721.198.568. 825500

• **Vând casă,** Curtici, 3.000 mp, zonă centrală, vad comercial bun sau loc de casă 1.500 mp, preţ negociabil. Telefon 0753.567.474. 822550

• **Vând casă,** loc de casă şi vie, toate în Cuvin, accept plata în rate. Telefon 0723.791.460. 820336

CASE DE VACANŢĂ-JUD ARAD

• **Vând casă** de vacanţă la Insula Mureş, suprafaţă 651 mp, proprietate cu CF şi asigurată. Telefon 0724.924.421. 790455

CASE DE VACANŢĂ-ALTE JUDEŢE

• **Case şi** terenuri- intravilan BATTONYA, ieftin, toate utilităţile, PersoanăFizică, 0722- 257409. 820226

VILE-JUDEŢUL ARAD

• **Vând vilă,** în roşu, comuna Dorobanţi, 223 mp (1410), geamuri, uşi termopan, tencuit interior (schimb apartament 3 camere, Arad). Telefoane ☎ 0746.198.050, 0756.771.602. 822414

SPAŢII COM-ARAD

• **Vând spaţiu** central cu vitrină 70 mp, Micălaca, zona 300. Accept variante. Telefon 0756.803.516. 796864

• **Vând spaţiu** comercial, 126 mp, Micălaca, lângă Universitate, 0727.892.162 820461

• **11.500- mp şoseaua- NĂDLAC,** FS mare, Proiect- HOTEL, utilităţi, 0722- 257409. 820223

TERENURI LOCAL

• **P.F. vând** locuri casă 400- 500 mp, toate utilităţile şi C.F. în Arad. Tel. 0745.350.576. 832814

• **Vând parcelă** între 8.000- 15.000 mp, la centură, cu PUZ aprobat pentru construcţii comerciale, servicii, industriale, curent electric, drum, 0732.733.623. 819006

• **Vând parcelă** 2.500- 3.000 mp, lângă centură, curent electric, PUZ aprobat pentru construcţii comerciale, servicii, industriale, 0732.733.623. 819012

• **Vând teren** intravilan 4.616 mp, FS=47 ml, pe strada Câmpurilor, ieşire spre Iratoş, la şosea, cu utilităţi, variante, 0753.400.015. 831642

• **Vând teren** în suprafaţă de 4,5 ha, front stradal 500 m, la DN Arad- Nădlac. Preţ 0,5 Eur/mp. Tel. 0743.181.799. 820408

• **Vând 5** ha teren pentru construcţii hale, depozite, PUZ aprobat, curent electric, 75 m front la centură, 0732.733.623. 819011

• **Vand 900** mp teren str.Tabacovici tel 0756495707 830272

TERENURI JUDEŢ

• **Cumpăr pământ** în zona Turnu- Variaş- Iratoş cca. 10- 20- 30 ha. Ofer preţ maxim. Informaţii 0257/218106, seara, Arad. 823328

• **Vând grădină** 1.000 mp, în sat Horia, lângă şosea, apă, fundaţie turnată. Tel. 0257/382124. 823510

• **Vând loc** de casă la Zădăreni 9 Eur/mp, 0723.180.004. 820270

• **Vând loc** de casă în Livada şi Sânleani, 600 mp, zona liniştită. Telefon ☎0722.162.120. 804799

• **Vând pământ** păşune comuna Pil. Preţ 3.500/ha. Tel. 0728.969.877. 825204

• **Vând parcelă** pentru locuinţă, 500 mp, Zimand Cuz cu CF pe parcelă ☎ 0742.332.453. 809366

• **Vând teren** cu vie altoi la Ineu, în Dealul Viilor. Telefon 0723.368.453. 818841

• **Vând 700** mp intravilan, Cicir, 0723.430.122. 804527

IMOBILE CHIRII

• **Închiriez garsonieră,** zona Micălaca- Voinicilor, pe termen lung. Telefon 0724.040.216. 822528

• **Închiriez (vând)** apartament 3 camere, Vlaicu. Informaţii telefon 0728.988.035. 818617

• **Închiriez apartament** 2 camere, Micălaca, zona 300, lângă Facultate, mobilat, utilat, contorizat. Telefon 0745.604.162. 794623

• **Închiriez apartament** ultracentral, proaspăt renovat, str. Unirii, acces auto, ideal firme, 0753.530.994, 0770.219.930. 809390

• **Închiriez apartament** 2 camere, mobilat, contorizat, zona 300, 0723.291.317, 0770.220.267. 819066

• **Închiriez apartament** 2 camere, Micălaca, lângă universitate, 0727.892.162. 821943

• **Închiriez apartament** 3 camere, bucătărie, 2 băi, hol mare, 2 balcoane, zona Podgoria, mobilat. Informaţii la tel. 0357/808049. 822536

• **Închiriez apartament** una cameră în Grădişte, contorizat, ocupabil imediat. Telefon 0751.402.979. 822627

• **Închiriez apartament** 2 camere, decomandat, mobilat, utilat, de lux, Podgoria, 250 Euro. Telefon 0720.051.993. 826985

• **Închiriez apartament** 3 camere, decomandat, mobilat, utilităţi, etaj III, Micălaca, str. Imaşului. Tel. 0728.022.846. 831165

• **Închiriez apartament** 3 camere, decomandat, confort I, mobilat, utilat, contorizat total, la cheie, Micălaca, zona III, vizavi Euromedica, preţ avantajos. Telefon 0723.693.905. 833359

• **Închiriez garsonieră** mobilată, zona A. Vlaicu, preţ 80 Euro+ garanţie. Telefon 0755.376.932, 0721.027.577. 804337

• **Închiriez garsonieră,** etaj 2, complet utilată, mobilată. preţ 120 Eur/ lună,0724.442.686. 825315

• **Ofer pentru** închiriat apartament 2 camere mobilate şi utilate cu aparaturi electrocasnice, Aradul Nou, bloc, condiţii foarte bune, preţ 140 Euro. Telefon 0740.795.123. 821936

• **Ofer închiriere** apartament 2 camere, Vlaicu. Preţ 120 Eur, 0757.992.314. 823946

• **Ofer spre** închiriere apartament 2 camere, mobilat parţial, 120 Euro/ lună, Vlaicu. Telefon 0747.978.750. 818622

• **Ofer spre** închiriere cameră (comună) cu utilităţi, Cocorilor. Telefon 0742.301.175. 822377

• **Primesc fete** în chirie. Informaţii la telefon 0722.223.240. 824943

• **Primesc 2** tineri căsătoriţi în gazdă. Tel. 0257/287231. 832834

• **Închiriez casă,** central, singur în curte, aranjată, termotecă, 6 camere mari, pivniţă sub toată casa, plus o hală de aproximativ 100 mp în curte, 1000 euro+garanţie. Tel 0723308286

• **Închiriez casă** Grădişte, preţ criză! Telefon 0745.529.503. 813277

SPAŢII COM-ARAD

• **Închiriez hale** industriale cu linie cale ferată şi birouri 6 Vânători. Tel. ☎0758.815.636. 807477

• **Închiriez hale** 330- 420 mp în Parcul Industrial UTA. Telefon 0721.288.570. 822332

• **Închiriez spaţiu** (bar), Cocorilor 10, toate utilităţile. Telefon 0742.301.175. 822393

• **Închiriez spaţiu** comercial, zona Fortuna. Telefon 0754.415.560. 790181

• **Închiriez 3** posturi coafură, 1 manichiură, zona Mioriţei, chirie 60 Euro/ lună. Telefon 0752.874.423. 822390

• **Închiriez- vand spaţiu** 6 încăperi, 2 băi, renovat- modern, birouri, Zona- primarie. 0730- 232545. 804903

• **Închiriez/ vând** spaţii comerciale în centru, Vladimirescu, 180 mp, alimentara- bar, 0742.352.280. 814870

• **Dau în** chirie spaţiu birou în suprafaţă 48 mp, cu toate dotările. Tel. 0722.227.424. 820447

SCHIMB LOCUINŢE-ARAD

• **Schimb apartament** 2 camere, cu teren în Pârneava. Telefon 0727.836.953. 818626

GARSONIERE-ARAD

• **Cumpăr garsonieră** confort I, cu plata pe loc. Ofer 14.000 Eur, 0722.606.448. 824925

TEREN-ARAD

• **Cuumpăr teren** intravilan între 200- 600 mp în Arad sau limitrof. Plata pe loc. Telefon 0727.555.684. 833592

TEREN-JUDEŢUL ARAD

• **Cumpăr teren** intravilan cu casă slabă minim 800 mp, în loc. Gurahonţ, Hălmagiu, Hălmăgel, Archiş, Mădrigeşti. Tel: 0749.225.010. 826973

OFERTE LOCURI DE MUNCĂ

• **Angajăm şofer** profesionist, cu experienţă minim 3 ani, extern.Tel. ☎ 0257/289342. 820503

• **Angajăm şofer** tir cu experienţă. Tel. 0734.101.925.

• **Angajăm şoferi** profesionişti pentru transport internaţional. Tel. 0730.188.362, 0730.188.366.

• **Angajăm automacaragii.** Telefon 0733.325.613.

• **Angajăm barmană** vârsta maximă 38 ani, 0723.384.657,de la ora 12.

• **Angajăm gestionar** peco şi spălători auto. Informaţii tel. 0723.285.334, 0742.571.960.

• **Angajăm necalificaţi** curăţat, cosit, adunat resturi spaţii verzi. Tel. 0728.145.036. 825056

• **Angajăm persoană** pentru înmatriculări şi întreţinere parc auto. Telefon 0722.260.960.

• **Angajăm personal** pentru fast- food, bucătărie, vânzare. Telefon ☎ 0744.828.934. 826207

• **Angajăm spălător** auto pentru zona Confecţii. Informaţii 0724.275.962.

• **Angajăm sudori** cu experienţă pentru muncă în străinătate. Telefon 003670/ 6601310.

• **Angajăm tâmplari** cu experienţă în finisaj mobilă de artă/ pulverizat) şi maşinişti cu experienţă. Telefon 0748.796.951. 814874

• **Angajez şoferi** cu experienţă autobascule 40 tone. Telefon 0725.543.270. 822540

• **Angajez familie,** persoană pentru îngrijit baltă, teren Sînpaul. Tel. 0744.231.887. 833258

• **Angajez instalatori** calificaţi cu permis auto şi electrician. Tel. 0747.048.498. 823371

• **Angajez muncitori** cu experienţă în tâmplărie PVC, 0257/253837, 0745.610.052.

• **Angajez tânără** dinamică pentru firmă de distribuţie produse alimentare în municipiu. Tel. 0744.911.988.

• **Angajez vânzătoare** gheretă, Intim. Informaţii tel. 0740.010.341.

• **Firmă de** curăţenie angajăm femei de serviciu. Telefon 0753.388.488.

• **Hotel angajează** mecanic întreţinere, ajutor bucătar cu experienţă, 0257/ 229110, madalina@myphoenix.ro

• **Hotel Restaurant,** Arad- DN7 angajează personal: bucătar 1, ajutor bucătar 2, recepţionere 3, ospătari (femei) 4, cameristă 2. Obligatoriu: experienţă minim 3 ani. Asigurăm transport gratuit şi salar atractiv. Tel. 0722.643.327.

• **S.C. angajează** şofer tir 7,5 tone, internaţional, cu experienţă, 0748.972.930. 833585

• **Salon în** centru caut coafeză cu experienţă, chirie foarte mică. Tel. 0751.978.241.

• **Service roţi** autoturisme, camioane angajează mecanici auto vulcanizatori. Telefon 0732.549.632.

• **Societate angajează** personal curăţenie birouri. Tel. 02345.162.515; 0752.190.228. 831457

• **Societate comercială** angajează confecţionere. Informaţii: 0257/210200; 0755.076.323.

DECESE

Cu sufletul trist dar cu credinţa mare în Dumnezeu, anunţăm că cea care a fost mama noastră,

PĂIUŞAN FLORICA

a plecat acasă la Domnul. Înmormântarea va avea loc vineri, 9 martie 2012 din localitatea Almaş, începând cu ora 13,00.

Copiii Simona, Cornelia, Floricuţa cu familia şi Emil cu soţia Larisa

Un suflet mare, o inimă bună, o fiinţă dragă,

ANA POPOVICI,

a plecat departe de noi, dar aproape de Dumnezeu. Înmormântarea va avea loc vineri, 9 martie 2012, orele 13,00 la Cimitirul Eternitatea - Capelă. Nu te vom uita niciodată. Dumnezeu să o odihnească în pace!

Prietenii şi familia îndoliată

Cu adâncă durere anunţăm încetarea din viaţă a iubitei noastre mamă, soacră şi bunică

DUMITRAŞCU ROZALIA.

Înmormântarea va avea loc astăzi, 9 martie 2012, ora 14:00, la cimitirul Eternitatea (UTA). Fie-i ţărâna uşoară!

Ileana şi Nelu cu familia

CONDOLEANŢE

Un gând frumos şi un ultim omagiu pentru cel care a fost

ing. COZMA DUMITRU (MITICĂ)

din partea colegilor de clasă din liceu. Condoleanţe familiei!

Condoleanţe îndoliatei familii pentru cea care a fost buna noastră prietenă

MIMI ALUNARU,

plecată prea timpuriu dintre noi.

Familia Pavel Palcu

Suntem alături de familia Alunaru în greaua pierdere a celei care a fost

Jurist MIMI ALUNARU.

Sincere condoleanţe!

Casa de avocatură Kocsis-Josan Ioan şi Kocsis-Josan Ioana

Suntem alături de colegul nostru ing. Petru Buciuman la trecerea în nefiinţă a tatălui său. Sincere condoleanţe!

Colectivul Combinatului Agroindustrial Curtici

Înlăcrimaţi, suntem alături de Simina şi întreaga familie la durerea pierderii prietenului nostru

DORU FELNECAN.

Dumnezeu să-l ierte şi să-l odihnească în pace!

Alexandru Chiran-Elena Prisacariu

Cu adâncă durere în suflet ne luăm rămas bun de la bunica şi străbunica noastră dragă

DUMITRAŞCU ROZALIA.

Dumnezeu s-o odihnească în pace!

Camelia, Ghiţă, Ana, Georgian, Ramona şi Luca

Cu multă durere şi tristeţe în suflet anunţăm decesul bunicii şi străbunicii noastre

DUMITRAŞCU ROZALIA.

Odihnească-se în pace!

Fam. Galavan Ioan, Dacian şi Cătălin, Cristina, Dana, Anca şi Ancuţa

Ne alăturăm durerii familiei, acum, la trecerea în nefiinţă a celei care a fost

DUMITRESCU ROZALIA.

Dumnezeu s-o odihnească în pace!

Sabin Bodea, director „Viaţa arădeană", „Viaţa de pretutindeni"

Mulţumim tuturor rudelor, colegilor, vecinilor şi prietenilor care ne-au fost alături în clipele grele pricinuite de despărţirea de cel care ne-a fost soţ, tată, fiu şi frate

Ing.

COZMA DUMITRU - GHEORGHE.

Dumnezeu să-l odihnească în pace!

Familiile îndoliate: Cozma şi Banya

COMEMORĂRI

Tristă şi neuitată rămâne ziua de 28 ianuarie 2012 când în urmă cu 6 săptămâni ne-a părăsit pentru totdeauna cel care a fost iubitul nostru tată, socru şi bunic

COROI ALEXANDRU,

din Galşa.

Parastasul va avea loc duminică, 11 martie 2012, la Biserica Ortodoxă din Galşa.

Familia

SERVICII FUNERARE

IN MEMORIAM NON STOP!

KUKI - servicii funerare complete

Producător de sicrie - oferă sicrie la preţ de producător.

Pentru membrii C.A.R.P. transport gratuit atât în oraş, cât şi în judeţ.

Rezolvăm actele la spital, primărie, casa de pensii şi C.A.R.P.

Transport intern şi internaţional.

Accesorii funerare.

Contact: Arad, Str. Mihai Eminescu nr. 4 (în curte), vis-a-vis de Cerbul Albastru.

Telefon: 0257/211929, mobil: 0723-343-964

www.inmemoriamkuki.com

(H-7489281)

Azi, 9 martie se împlinesc 5 ani de când a plecat dintre noi iubitul nostru

ONEA RADU.

Îţi vom păstra vie amintirea chipului tău drag şi a sufletului bun. Dumnezeu să-l ierte şi să-i fie ţărâna uşoară!

Soţia Florina şi fiica Roxana Onea

Se împlinesc 7 ani de zile de când mamă ai plecat. Timpul trece şi aleargă/Vrea durerea să o şteargă/Dar oricât ar încerca/Dorul nu-l poate alina/Mergem la mormântul tău şi te vom plânge mereu

RIVIŞ

DORINA MARIA.

Dumnezeu să te ierte şi să te odihnească în pace!

Soţul Ghiţă şi fiica Karina

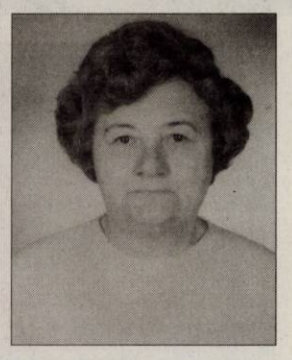

O lumânare, o rugăciune şi multe lacrimi la împlinirea a 4 ani în data de 11 martie 2012 de la despărţirea dureroasă de cea care a fost

PETRICĂ

FELICIA - RODICA.

Dumnezeu să o odihnească în pace!

Familia îndoliată

Anii trec, a mai trecut unul, rămân amintirile şi durerea despărţirii de tine

ANGI.

Familia Moţ

Scurtă ţi-a fost viaţa pe acest pământ/Moartea nemiloasă te-a dus în mormânt/Ca pe un crin de vară/Frumos înflorit/În puterea vieţii tu ne-ai părăsit. Au trecut 7 ani de când ai plecat/Rană în suflet ne-ai lăsat/Numai lacrimi şi suspine/Că ne este dor de tine draga noastră

RIVIŞ

DORINA - MARIA (născută CIGHIREAN).

Parastasul de 7 ani va avea loc duminică, 11 martie 2012, începând cu ora 12:00, la Biserica Ortodoxă din Comlăuş.

Te plâng mereu: fiica Mica, ticu, sora, fraţii, cumnaţii şi nepoţii

Tristă ne va rămâne în amintire data de 11 martie 2010 când l-am pierdut pe cel mai bun soţ, tată şi bunic

GYURE BELA.

Slujba de pomenire se va ţine în data de 10 martie 2012, de la ora 8:00, la Biserica Catolică din Grădişte. Nu te vom uita niciodată!

Familia Gyure

Se împlinesc 6 luni, respectiv 6 ani, de la trecerea în eternitate a părinţilor noştri

POPOVICI GHEORGHE

şi

POPOVICI ANA.

Sufletele lor să-şi găsească senina odihnă! Comemorarea va avea loc sâmbătă, 10 martie 2012, ora 12,00 la Biserica Ortodoxă Grădişte.

Familia îndoliată Iosef Rodica, Claudiu şi Ştefan

O rugăciune, o clipă de aducere aminte pentru cel care a fost soţul meu drag

SZIKLER ANDREI,

la împlinirea a 4 ani în data de 11 martie de când a plecat de lângă mine. Mă rog pentru sufletul tău bun şi nu te voi uita niciodată.

A ta soţie, Maria

În 11 martie se împlinesc 15 ani de când inima lui a încetat să mai bată. Un suflet bun s-a ridicat la cer şi a pleacat departe de noi dar mai aproape de Dumnezeu, lăsând în urmă o nemărginită durere, cel care a fost

Lt. col.(rez)

ALEXANDRU IOAN ARDELEAN.

Dumnezeu să te odihnească în pace!

Nu te vor uita niciodată: soţia Magda, nepoatele Cristina-Gabriela, fiica Magdalena cu soţul Vasile Bizău, sora ta Aurora cu soţul Ion Lazie

Deplângem, nemângâiaţi, trecerea în eternitate, în urmă cu 6 săptămâni a celei care a fost minunată mamă, soacră şi bunică

NĂDĂBAN ELENA.

Lacrimi şi flori pe tristul ei mormânt.

Familiile îndoliate: Vuşcan şi Stana

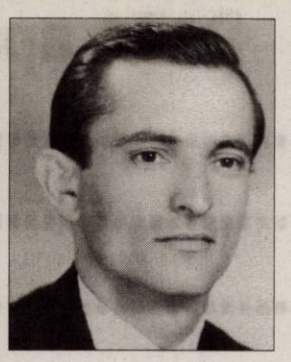

Lumânări, rugăciuni, gânduri de recunoştinţă şi o clipă de aducere aminte în memoria celui care a fost iubitul nostru soţ, tată şi bunic,

PANTEA NICOLAE (LĂIŢA),

azi la 2 ani de când ne-a părăsit. Dumnezeu să-i odihnească sufletul bun şi blând!

Soţia Nina, fiica Lidia şi nepotul Edi

Comemorăm 10 ani de la plecarea spre veşnicie a celui care a fost

MIHU GHEORGHE

soţ, tată, bunic, frate şi cumnat iubitor. Păstrăm în suflet amintiri frumoase şi dragostea cu care ne-a înconjurat. Dumnezeu să-l odihnească!

Familia

Au trecut 6 luni de la dureroasa despărţire de fiinţa cea mai dragă sufletului nostru mamă, bunică şi străbunică

CONSTANTIN ROZALIA (DESANCA MAICHIŢA).

Te vedem mereu zâmbind senină şi atât de blândă mama noastră. Cât ai putut să fii de bună/ Chiar şi când viaţa ţi-a fost grea/ Tu bucurie şi iubire în jurul tău ai presărat/ O vorbă şi o faptă bună/ La fiecare tu ne-ai dat. Nu te vom uita niciodată

MAICHIŢO.

Parastasul va avea loc duminică, 11 martie 2012, ora 12,00 la Biserica Ortodoxă Gai.

Fiicele Ivanca, Viorica, nepoţii Dănuţ, Otilia, Mihaela, Ghiţă şi strănepotul Dean

O amintire frumoasă pentru cei ce te-au cunoscut şi o mare durere pentru cei ce te-au pierdut, la cei 7 ani de când ai plecat prea devreme,

MOGA IOAN.

Nu te vom uita niciodată!

Soţia şi fiul cu familia

O rugăciune şi un gând de aducere aminte la împlinirea celor 17 ani de la trecerea în nefiinţă a scumpului nostru soţ, tată, bunic

DRAGOMIR IOAN.

Dumnezeu să-l odihnească în pace!

Familia

În 11 martie se împlinesc trei ani de când cel care a fost un bun şi iubitor soţ, tată şi bunic

CACUCI CONSTANTIN

a plecat dintre noi. Ne aplecăm cu dragoste şi recunoştinţă în faţa amintirii sale, ca semn de preţuire pentru locul său în viaţa noastră şi îl rugăm pe Bunul Dumnezeu să dea odihnă veşnică sufletului său!

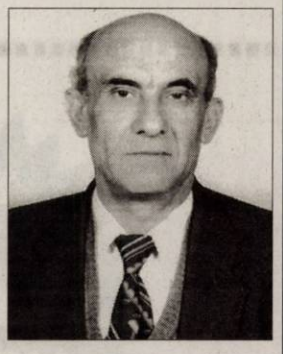

Familia îndurerată

O rugăciune, o lumânare şi o floare pentru dragul nostru

GHEORGHE (GIGI) PANAGHIU,

la 21 ani de la dureroasa despărţire.

Familia

La împlinirea a 5, 7, 22 ani de când au plecat dragii noştri

lt. col. PAVEL VASILE, prof. MOTORCA IOAN

şi

MOTORCA IRINA.

O rugăciune pentru sufletul lor bun. Dumnezeu să-i aibă în pază!

Familia

Pioase şi dragi aduceri amin-te, lacrimi, iubirea noastră, recunoştinţă, acum la 9 ani de la plecarea în veşnicie a iubitului nostru

CHIRA SABIN.

Amintirea ta va rămâne veşnic în inimile noastre. Dumnezeu să-l odihnească în pace!

Soţia Draghina, fiul Sabin cu soţia Camelia, nepotul Victoraş

SC GOSPODĂRIA COMUNALA SA ARAD
POMPE FUNEBRE C.A VLAICU BL U6, ZONA UTA
VINDE:
SICRIE (modele diversificate la PREŢURI FOARTE MICI, inclusiv gama lux) – respete, cruci, prosoape, batiste, colaci
Asigurăm loc în cimitirul **Pomenirea, Eternitatea, Gai.**
Efectuăm transporturi în oras şi celelalte judeţe
Servicii la cele mai bune preţuri.
Plata este posibilă şi după încasarea ajutorului de înmormântare.
Serviciu NON-STOP tel. 0747-065-788.
☎ 0257-272-660, 0747-065-788.

Anunţurile de deces se publică GRATUIT!

SC OSIRIS M.B. ARAD
SERVICII FUNERARE COMPLETE
vă oferă
NON STOP
• sicrie complet echipate la preţuri mici şi negociabile; • toată gama de servicii funerare; • transport intern şi internaţional; • loc de veci în cimitir • ofertă sicriu echipat complet 480 lei; • gratuit 30 colaci şi 30 lumânări
ARAD, str. Elena Ghiba Birta, nr.12A
Tel: 0740 033 353; 0753 533 332
(749232)

ANIVERSĂRI

La împlinirea celor 8 anişori, la 11 martie 2012,
îi dorim dragei noastre
ANDREEA MARIA MARC:
Să ai o viaţă plină de bucurii, cu succese şi vise împlinite! Să ai noroc şi fericire! Să ia parte şi de iubire! Dumnezeu să-ţi călăuzească paşii, spre fericire!
La Mulţi Ani!
Cu mult drag: mami şi tati, naşii Draia, bunicii Marc din Arăneag şi bunicii din Arad

Succes la învăţătură şi
„La Mulţi Ani"
acum când împlineşti 9 ani,
pentru
BAICU ANDREI-ROBERT.
Buni şi bunelu

Pentru
LAZĂR RAUL DANIEL
cu ocazia împlinirii
a zece primăveri
frumoase şi luminoase toţi cei dragi care te iubim îţi urăm o copilărie fericită şi un călduros
LA MULŢI ANI!

Un tort mare în loc de multe vorbe!

HAMLIN Zona Libera Curtici
ANGAJEAZĂ:
OPERATORI
avantaj experienţă în cablaje, CST şi KOMAX
Se ofera: Salariul minim brut 1000 Ron, Tichete de masă, Transport asigurat **numai pe ruta Sanmartin-Macea-Curtici-Dorobanti.**
Condiţii de muncă occidentale
Relaţii la telefon: 0372 572 213
(825488)

SC **Adriana Touristik Company** SRL
angajeaza
SOFER CU EXPERIENTA
in transport extern persoane, posesor de permis de conducere categoria D+E.
CV-urile pot fi trimise pe fax la 0257/270506 sau pe email la adainternational2002@yahoo.com.
Relatii la tel. 0752099311
(825503)

SC INTERCITY TRADING SRL
angajează:
>> AGENT LIVRARI (şofer) ;
>> MAGAZIONER – GESTIONAR ;
>> AGENT VANZĂRI ;
>> OPERATOR CONTABILITATE ;
>> HORTICULTOR SI GRADINAR (INGRIJITOR PLANTE);
>> MUNCITOR NECALIFICAT.
Studii medii. C.V.-ul, **personal**: str. Lugojului, nr. 2, **dupa ora 17,00.**
(830797)

ANUNŢ
Se convoacă Adunarea Generală a Asociaţiei **„Pădure – Radna – Şoimoş"** pe data de 24.03.2012, respectiv 30.03.2012 la orele 17:00 la şcoala Generală din Radna.
(831210)

S.C. **LAZAR & SOHNE** S.R.L.
ANGAJEAZA:
FEMEIE DE SERVICI PENTRU BIROURI.
Informatii la sediul firmei, Arad, Cal.6 Vanatori, nr.1-3
(814840)

S.C. TEHNODOMUS S.A., A R A D, Str. Petru Rares Nr. 28
ANGAJEAZĂ
GESTIONAR CARBURANŢI - BĂRBAT
Cerinte : experienţă în gestiune produse petroliere, minim 12 clase
CV- urile se vor trimite pe fax 0257.276.445
sau e-mail:office@tehnodomus.ro **sau se vor depune la sediul firmei din str. Petru Rares Nr.28**
(825124)

SC **Top Security Service** Srl
angajaza
TEHNICIAN sisteme alarma
cu experienta minima obligatorie.
Informatii tel: 0257-281410
(830292)

S.C. MEDLINE SERVICE S.R.L.
angajează
asistenţi medicali cu sau fără experienţă posesori permis de conducere cat. B şi certificat de membru vizat pe anul în curs.
Tel. 0728.285.760 şi 0728.285.762.
(820494)

SOCIETATE DE MAROCHINARIE DIN ARAD
ANGAJEAZA
TEHNICIAN CREATIE POSETE
TEL.0257/274040, OFFICE@BBACCESSORIES.RO
(830295)

FIŢI OASPETELE NOSTRU LA 4 ŞEDINŢE
OFERITE GRATUIT CU APARTUL
IMMUNOTIC (pentru întărirea imunităţii)
10 -13 MARTIE 2012 ZILNIC 8:00 -20:00
Arad, Calea Timişorii nr.14, ap.2
Rezultate benefice: boli tumorale, articulare inflamatorii, tensiunii arteriale, ale sistemului imunitar
(831745)

Publicitate 0257-210.775; 0257-280.904

EVIDENŢIAZĂ-TE!

Talon valabil până în 31 martie 2012

Text: **DATA apariţiei:**.....

.....

.....

.....

.....

.....

.....

.....

Date personale:

Nume şi Prenume:

Telefon:

Buletin de identitate:

TALON + PREŢUL CATEGORIEI AFERENTE

Anunţurile se preiau zilnic, la ghişeu, până în ora 16^{00}, după această oră, se pot prelua doar prin intermediul sistemului online de preluare al anunţurilor disponibil pe www.jurnalaradean.ro . Anunţurile de mică publicitate din Jurnal Arădean se publică pe baza talonului din ziar
Redacţia nu îşi asumă responsabilitatea pentru conţinutul anunţurilor de mică publicitate!

JURNAL ARĂDEAN

• **Societate comercială** angajează şoferi profesionişti cu card şi atestat, 0749.162.963.

PRESTĂRI SERVICII

• **A A** Acord Garanţie 2 ani reparaţii maşini spălat,0744.241.398, 0357/401569,0257/259146. 802426

• **A A** Acord garanţie, repar maşini spălat automate, frigidere, piese originale, domiciliul clientului, 0745.395.282. 807793

• **Execut zidărie,** tencuieli, renovări, rigips, izolaţii, acoperişuri, consolidări. Telefon 0740.696.157. 822511

• **Restituire taxă** de poluare şi înmatriculare, fără plata taxei, 0746.242.961. 822386

CONSTRUCŢII

• **Vând şi** transport lemne, deşeuri, rumeguş, nisip, balastru. Tel. 0757.250.730. 809394

• **Vând balast,** pământ, nisip, piatră 2- 20 mc, duc molozul. Telefon 0745.036.969, 0722.389.480. 820688

• **Vând lemne** de foc 2 metri ster, la 160 lei. Tel. 0743.899.445. 820405

• **Vând lemne** foc esenţă tare, tăiate, crăpate. Preţ convenabil, 0721.592.572. 825291

• **Vând lemne** foc tăiate, esenţă tare. Telefon 0747.477.332, 0770.275.754. 813784

AUTO ROMÂNEŞTI

• **Vând Logan** 1,4 MPI 2005, toate dotările, 3.700 Eur (schimb cu auto Diesel mai nou, ofer diferenţă), 0744.958.818. 820459

AUTO STRĂINE

• **Vând Mercedes** E 270 CDI, fabricaţie 2006, înmatriculat, full. Preţ 11.800 Eur. Tel. 0740.120.741, 0722.706.535. Accept şi variante+diferenţă. 826245

• **Vând Opel** Zamfira model nou 2006, motorină, înmatriculat, 6.999 Eur. Tel. 0741.316.579. 825117

• **Vând VW** Golf IV, fabricaţie 1998, motor 1.594 cmc SR (tunning), spoilerizat, climatronic, recent adus, preţ 1.790 Euro. Telefon 0740.120.741, 0722.706.535. 826976

RULOTE-REMORCI

• **Vând autospecializată** Rabă Furgon, izoterm, an 1993, 16 tone. Telefon ☎ 0744.626.738. 822483

ELECTRONIC PLUS

• **Frigider, combină** frig, maşină spălat automată, ladă mare. Telefon ☎ 0257/210613. 813678

• **Vindem electrocasnice second, frigorifice, maşini spălat haine- vase, uscătoare, aragaze gaz- electrice, televizoare, anvelope, vitrine comerciale. Reducere pentru schimb, rate. Telefon 0744.796.542.** 661233

MOBIDOM

• **Vând bibliotecă** nuc cu sculptură culoare neagră, servantă, colecţie picturi, pictori consacraţi, 0744.770.917. 823453

• **Vând dormitor** Ludovic al- XVI- lea, alb-verzui, compus din pat 200x220, 2 noptiere, dulap cu 4 uşi, măsuţa pe toaletă cu taburet, stare foarte bună, nefolosit, preţ 1.400 Euro. Telefon 0757.653.660. 820392

• **Vând dulap** cu 3 uşi, canapea, bibliotecă cu canapea sub bibliotecă. Tel. 0741.299.748. 820329

POŞTA LUI CUPIDON

• **Domn 46** ani, divorţat, caut doamnă între 37- 42 ani, sinceră, pedantă, harnică, slăbuţă, peste 1,65, fără obligaţii, pentru relaţie serioasă. Tel. 0748.384.577. 833020

PIERDERI

• **Pierdut ştampilă** pentru Casa de Insolvenţă Transilvania- filiala Timiş SPRL. O declar nulă. 833548

• **Pierdut Certificat** constatator nr.54395/ 8.10.2010 eliberat de O.R.C. Arad pentru S.C. Best Food Distribution S.R.L. Îl declar nul. 832562

• **Pierdut Certificat** de înregistrare seria B nr.2221627/22.06.2010 şi Certificat constatator nr.26673/20.06.2006, ambele acte emise pentru S.C. Fahrzeughaus Hermann Hilsheimer S.R.L. Zerind; J02/142/2000; CUI RO12808248 emise de O.R.C. de pe lângă Tribunalul Arad. Le declar nule. 830285

LOCURI DE VECI

• **Vând 2** locuri de veci în cimitirul Eternitatea. Tel. 0749.814.938. 830296

PLANTE-FLORI

• **Vând baloţi** de lucernă. Telefon 0743.029.943, 0749.874.824. 790303

ANIMALE-PĂSĂRI DOMESTICE

• **Cumpăr vaci** pentru sacrificat. Telefon 0743.330.838. 826975

• **Vând două** mânze (3 ani şi 1,5 an) de rasă, pentru călărie. Tel. 0744.546.880. 833485

• **Vând grăsuni** 40 kg/buc. Telefon 0747.460.610 825138

• **Vând porci** la 80- 90 kg/buc. Telefon 0744.855.910. 818836

• **Vând pui** de carne, diferite mărimi. Telefon 0748.322.489, 0771.521.216, 0721.665.317, 0357/442670. 820402

• **Vând purcei** şi grăsuni. Informaţii tel. 0727.452.994. 832858

• **Vând vacă** de lapte Holstein. Tel. 0752.200.103. 830283

• **Vând vacă** fătată recent. Relaţii tel. 0751.027.736. 824116

• **Vând vaci** de lapte. Informaţii telefon 0741.274.438. 825249

MAŞINI,UTILAJE,INSTALAŢII

• **Vând MET** de ierbicidat 600 l, plug reversibil 3 trupiţe, presă de balotat. Tel. 0745.270.325. 833601

• **Vând tractor** universal 445DT, prese balotat, cositori, greble fân, Felnac, 0747.144.610. 818679

AFACERI

• **Vând afacere** la cheie, restaurant, situat central, utilat complet. Telefon 0745.233.777.

• **Vând ieftin** alimentară mică, ultracentral, afacere profitabilă, dotările toate+ marfă, 5.500 Euro. Telefon 0756.064.549, 0760.459.043.

CITAŢII

• **Se citează** Laiu Gheorghe pentru termenul din 20.03.2012 în calitate de pârât la Judecătoria Arad, dosar nr. 1013/55/2012 pentru Ord. presedenţială. 831219

DIVERSE

• **Cumpăr argint,** nichel, cositor, cupru, alamă, inox, plumb, baterii, radiatoare, aluminiu, fier, pene, vaci pentru tăiat, 0748.607.706, 0742.527.721. 819064

• **Cumpăr fier,** caroserii, motoaşe, cupru, alamă, radiatoare, argint, pene. Telefon 0741.435.116. 814630

• **Cumpăr nichel,** argint, cositor, cupru, alamă, inox, plumb, baterii, radiatoare, aluminiu, fier, pene, vaci pentru tăiat, 0748.912.117. 819065

• **Cumpăr obiecte** vechi: monede, medalii, vederi, tablouri, argintărie, ceasuri şi alte obiecte vechi. Telefon 0726.078.999. 821942

• **Cumpăr pene,** argint, radiatoare, alamă, cupru, motoraşe, caroserii, fier. Telefon 0755.513.202. 814620

• **Vând fân** amestecat cu lucernă, baloţi mari, rotunzi, preţ negociabil, la cantităţi mari, Pâncota. Telefon 0744.190.192. 691473

• **Vând maşină** de cusut Singer, goblenuri neînrămate Tipoien, sufragerie unicat Lengyel şi monument cu 3 locuri de veci, central situate la Pomenirea. Informaţii: 0257/256854. 831166

• **Vând rulotă** comercială, stare foarte bună, 2.000 Eur. Tel. 0752.800.044. 820395

• **Vând tărâţă** la 20 kg şi la 25 kg, făină TIP 550 la 10 kg şi la 50 kg la preţ avantajos, Pâncota. Telefon 0744.190.192. 688953

VIVAS DENT
CLINICA DE IMPLANTOLOGIE DENTARĂ

TÜVRheinland Romania

VIVAS DENT Implantológiai központ
MAGYARUL TUDÓ FOGTECHNIKUST
keres, 3-5 éves tapasztalattal.
Érdeklődni:
a 0745 387 849 telefonszàmon

(832853)

AN NOU NOI POSIBILITĂŢI!

CONSULTANŢĂ GRATUITĂ.

2000 EU.....de la 22 EU/LUNĂ
5000 EU.....de la 57 EU/LUNĂ
10.000 EU.....de la 114 EU/LUNĂ

Activitatea noastră prevede organizarea şi administrarea grupurilor de consumatori.
ORAR : luni-vineri 9.00-17.00; sâmbătă-duminică : închis

Informaţii: WORLD INVEST HOLDING S.R.L.
ARAD BD. REVOLUŢIEI NR. 24, ET. 1, AP.12 ☎ 0357-411-415; 0772-221-204

(H-604798)

Cabinet Individual de Insolvenţă
NIŢU ELISABETA VERONICA
în calitate de lichidator judiciar al

S.C BALLA-DUM S.R.L. Pecica desemnat de TRIBUNALUL Arad în dosar nr. 7919/108/2010, conform Legii 85/2006 vinde prin:

LICITAŢIE PUBLICĂ DESCHISĂ, CU STRIGARE :

INTRAVILAN CU CASĂ, în suprafaţă de 511 mp, situat în loc. Pecica, str. 403, nr.2, jud. Arad, la preţul de **32.625 EUR + TVA. Licitaţia va fi organizată la sediul lichidatorului judiciar în data de 16.03.2012, orele 11,00.** *Oferta de cumpărare, cauţiunea reprezentând 10% din preţul de pornire la licitaţie şi achiziţionarea caietului de sarcini se vor depune/achiziţiona cu 24 de ore înainte de data organizării licitaţiei la sediul lichidatorului judiciar.*

În caz de neadjudecare, licitaţia se va relua în datele de 23 martie, 30 martie, 6 aprilie, 13 aprilie şi 20 aprilie 2012 în aceleaşi condiţii.

Toţi cei care pretind vreun drept asupra bunurilor scoase la vânzare sunt invitaţi să anunţe lichidatorul judiciar cu 48 de ore înainte de data licitaţiei. Informaţii suplimentare la tel. 0727-704 201, 0257-228.781 sau la sediul profesional al lichidatorului judiciar situat in ***Arad, str. Praporgescu, nr. 29, ap. 2, jud. Arad***

(832696)

S.C. ANGAJEAZĂ:

- IMPEGATE AUTO - DISPECERE AUTO
- MECANICI AUTO - SPĂLĂTORI AUTO
- ŞOFERI CU EXPERIENŢĂ+ADR

OFERĂ:
- CONDIŢII DEOSEBITE DE MUNCĂ
- SALARIZARE DEOSEBITĂ

INFORMAŢII LA TELEFON: 0744.784.492

(797178)

Cabinet Individual de Insolvenţă
NIŢU ELISABETA VERONICA
în calitate de lichidator judiciar ANUNŢĂ TOŢI CREDITORII
SC EFESTIO SRL

cu sediul în Arad, B-dul Iuliu Maniu, Nr. 19, Et. 7, Ap. 29, Jud. Arad, , având CIF: 17622857, înmatriculată la Oficiul Registrului Comerţului de pe lângă Tribunalul Arad sub nr. J02/945/2005 **că faţă de această societate a fost deschisă procedura insolvenţei prevăzută de Legea nr. 85/2006** prin Sentinţa civilă nr. 44/18.01.2012, pronunţată de Tribunalul Arad în dosarul 176/108/2012. Termenul limită pentru înregistrarea cererii de admitere a creantelor este data de **02.04.2012.**

Informaţii suplimentare la tel. 0727-704.201, 0257-228.781 sau la sediul profesional al lichidatorului judiciar situat in ***Arad, str. Praporgescu, nr. 29, ap. 2, jud. Arad***

(830550)

În atenţia persoanelor interesate de cultivarea tutunului

Societatea Dofer ZRT din Szolnok – Ungaria prin intermediul sucursalei din Arad încheie contracte pentru cultivare tutun cu producători din România.

Persoanele interesate pentru contractare se pot adresa către sucursala din Arad, Calea 6 Vânători nr. 55/C (lângă Frigorifer S.A.) sau la unul din numerele de telefon: 0745543582, 0745543572, 0740245068, pâna la data de 31.03.2012.

(H-768649)

ANUNŢ

SC **Halmagel Energy** SRL cu sediul în Oradea, str. Sovata nr. 62, bl. C1, ap. 26, judeţul Bihor, titular al proiectului "Amenajare Hidroenergetică de mică putere Halmagel, jud. Arad" anunţă publicul interesat asupra luării deciziei etapei de încadrare de către APM Arad – avizării lucrării în procedură simplificată, nefiind necesară evaluarea impactului asupra mediului, în cadrul procedurilor de evaluare a impactului asupra mediului pentru proiectul "Amenajare Hidroenergetică de mică putere Halmagel, jud. Arad" propus a fi realizat în extravilanul comunei Halmagel.

Proiectul deciziei de încadrare şi motivele care o fundamentează pot fi consultate la sediul autorităţii competente pentru protecţia mediului Arad, din Arad, str. Splaiul Muresului, FN in zilele de luni – vineri, intre orele 8 – 16, precum si la urmatoarea adresa de internet: wwwapmar.ro.

Publicul interesat poate înainta comentarii / observaţii la proiectul deciziei de încadrare în termen de 5 zile de la data publicării prezentului anunţ, până la data de 14.03.2012.

(831574)

SC AQUA TRANS MUREŞ SA

ANUNŢĂ

Organizarea LICITATIEI în vederea desemnării unui proiectant pentru încheierea contractului de proiectare (SF+PT+DE) privind investiţia necesar a fi realizată pentru asigurarea transferului de apă potabilă din judetul Arad (România) în judetul Bekes (Ungaria). Caietul de sarcini se poate achizitiona în perioada 5.03-23.03.2012, de la sediul SC AQUA TRANS MUREŞ SA, Arad, str. Sabin Drăgoi, nr. 2-4, et.2, între orele 10.00-13.00. Informatii suplimentare la telefon 0357.800.887 sau 0748.212.230. (833121)

SC DUMAGAS TRANSPORT S.A.

cu sediul in Craiova, judetul Dolj, lider pe piata de transport si logistica in Romania si Europa de est, datorita expansiunii sale in domeniu, selecteaza in vederea angajarii personal corespunzator pentru postul de

CONDUCATOR AUTO categoria C+E:
- pentru transport marfa pe intern si in Europa.

Se ofera conditii de lucru intr-o echipa omogena de profesionisti si salariu atractiv.
Relatii la telefon: 0720202004; 0251/307601; 0729884644.
sau la adresa de e-mail: transport@dumagas.ro.

(832897)

Societatea Agricolă
TREI MOVILE

Convoacă Adunarea Generală a Asociaţilor pentru data de 15.03.2012, ora 9.00, la sediul societăţii din loc. Şiclău F.N.

ORDINEA DE ZI

1. Raportul de gestiune al Consiliului de Administraţie pe anul 2011.
2. Prezentarea şi aprobarea bilanţului financiar-contabil şi a contului de profit şi pierderi pe anul 2011.
3. Aprobarea bugetului de venituri şi cheltuieli pentru anul 2012.
4. Numirea de membrii ai Consiliului de Administraţie şi cenzori
5. Actualizarea registrului asociaţilor.
6. Diverse

În cazul neîndeplinirii cvorumului statuar Adunarea Generală se reconvoacă pentru data de 16.03.2012, în acelaşi loc şi la aceeaşi oră.

(830413)

Cabinet Individual de Insolvenţă
NIŢU ELISABETA VERONICA
în calitate de lichidator judiciar ANUNŢĂ TOŢI CREDITORII
SC MONTELIFRE-INVEST SRL

cu sediul în Arad, Str. Ceaikovski, Nr. 9, ap. 5, Jud. Arad, având CIF:23214380, înmatriculată la Oficiul Registrului Comerţului de pe lângă Tribunalul Arad sub nr. J02/216/2008 **că faţă de această societate a fost deschisă procedura insolvenţei prevăzută de Legea nr. 85/2006** prin Sentinţa civilă nr. 59/11.01.2012, pronunţată de Tribunalul Arad în dosarul 5923/108/2011. Termenul limită pentru înregistrarea cererii de admitere a creantelor este data de **26.03.2012.**

Informaţii suplimentare la tel. 0727-704.201, 0257-228.781 sau la sediul profesional al lichidatorului judiciar situat in ***Arad, str. Praporgescu, nr. 29, ap. 2, jud. Arad***

(830509)

Transformă nemulţumirea în siguranţă!
ARTEX SCM

SOCIETATE CU TRADIŢIE ÎN DOMENIUL TEXTIL **ANGAJEAZĂ**

Confecţioneri îmbrăcăminte

SAU PERSOANE CUNOSCĂTOARE de MESERIE, EXECUŢIE BUTONIERE, CUSUT NASTURI, APLICAT BUTONI, CĂLCAT.

OFERIM: climat de lucru european, salarii motivate în acord individual, tichete de masă, primă de transport – prezenţă, premii, un singur schimb, asistenţă medicală.

Angajările se fac pe bază de probă de lucru.

DETALII: telefon : 0357- 408275; 0357- 408276

(677518)

ARAD ONLINE
www.aradon.ro

Program publicitate:
pe B-dul Revoluţiei, nr. 81
luni-vineri: 8.00-18.00,
duminică: 9.00-13.00,
pe pe B-dul Revoluţiei, nr. 62
luni-vineri: 9.00-16.00.

aradjob.ro

INFORM MEDIA

INFORM MEDIA, editorul cotidianelor Jurnal Arădean şi Arad Expres, parte a grupului multinaţional Inform Media, care îşi desfăşoară activitatea în domeniul presei locale tipărite

CAUTĂ

Distribuitori de presă (în cutii poştale) pentru zona Boul Roşu.

Cerinţe:
Seriozitate;
Dinamism;
Conştiinciozitate.

Se oferă:
Salar atractiv;
Timp de lucru 2 ore.

Informaţii suplimentare la telefon:0257/228.586 sau 0728.284.737, de luni până vineri între orele 09 şi 17.

JURNAL ARĂDEAN

Natalie Portman FOTO: EPA

Vândută cu 50.000 de dolari

LOS ANGELES. Departe de a-i convinge pe criticii de modă, rochia purtată de Natalie Portman pe covorul roșu de la ceremonia Oscar 2012 s-a vândut totuși cu 50.000 de dolari.

Vedeta de 30 de ani a purtat la a 84-a ediție a Oscarurilor o rochie vintage din 1954, semnată de Christian Dior. Rochia roșie a fost împrumutată de la Rare Vintage pentru acea ocazie, fiind apoi vândută cu 50.000 de dolari pe 1stdibs.com.

Potrivit New York Post, fericitul posesor la rochiei Dior este un colecționar britanic. Foarte apropiată de casa Dior, Natalie Portman este în prezent imaginea parfumului Miss Dior Cherie. La rochia roșie, ea a purtat bijuterii semnate de Harry Winston și verigheță când i-a înmânat Oscarul pentru cel mai bun actor lui Jean Dujardin („The Artist"). **SURSA: AGERPRES**

Nu e bun înotul pentru bebeluşi

Cu risc pentru sănătatea lor FOTO: FAN

BRUXELLES. Consiliul Superior al Sănătății (CSS) din Belgia nu recomandă înotul pentru bebelușii cu vârsta sub 12 luni, din cauza riscurilor pentru sănătatea acestora, relevă un raport prezentat joi de cotidianul Le Soir.

CSS, care este consultat de autoritățile publice ale țării în tot ceea ce privește sănătatea, a ajuns la această concluzie în urma cercetărilor efectuate de mai mulți experți.

„Experții au cântărit riscurile și avantajele. Pentru copiii cu vârsta sub 12 luni, nu există beneficii reale", a explicat Micheline Kirsch-Volders, care a condus studiul. Potrivit acesteia, bebelușii „sunt deosebit de vulnerabili".

Micheline Kirsch-Volvers a amintit, de asemenea, că, în piscinele în care înoată bebelușii, temperaturile apei și aerului sunt ridicate, ceea ce favorizează prezența microorganismelor.

Expertul a dat asigurări că avantajele pe care le oferă piscina pentru cei mai mici - avantaje fizice și afective - se pot obține cu o simplă baie.

Potrivit „Le Soir", aproximativ 15% dintre copiii belgieni practică înotul înainte de a împlini 12 luni.

SURSA: AGERPRES

ANDREEA

Născută în zodia Vărsător, este pasionată de dans și călătorii.

www.aradon.ro
Mai multe poze cu Andreea

Puternică erupție solară

WASHINGTON. Cea mai puternică explozie solară din ultimii cinci ani ajunge la Pământ. Începând cu ieri, un bombardament de particule electromagnetice pot perturba comunicațiile prin satelit și rețelele electrice de distribuție, au anunțat miercuri autoritățile americane, relatează AFP. Această erupție de plasmă solară a avut loc marți seara, iar efectele sale ar trebui să se facă simțite pe planeta noastră până vineri, conform prognozelor Administrației Naționale a Oceanelor și a Atmosferei americane (NOAA). Această furtună solară, care are în componență particule încărcate care vor lovi Pământul cu o viteză de 6,44 milioane de kilometri pe oră, poate afecta distribuția de energie electrică, comunicațiile prin satelit, GPS-urile, astronauții de pe Stația Spațială Internațională (ISS) și pot constrânge companii aeriene să își schimbe rutele.

Un purtător de cuvânt al NASA a declarat că agenția nu va lua nici o măsură deosebită, deoarece „noi nu credem că echipajul ISS este în pericol". Experții reamintesc că Pământul este bine protejat de aceste furtuni solare datorită câmpului său magnetic.

SURSA: MEDIAFAX

Sondează groapa Japoniei

TOKYO. Oamenii de știință au început, ieri, o misiune pentru a observa, cu ajutorul unui dispozitiv submarin, groapa Japoniei, zona de subducție tectonică aflată la originea seismului și a enormului tsunami care au devasta în urmă cu un an nord-estul arhipelagului. Cercetătorii germani și niponi vor lansa la apă un vehicul echipat cu camere de luat vederi și alte instrumente de sondare a fundului oceanului până la 7.000 de metri adâncime. Acest dispozitiv autonom va fi condus în apropierea epicentrului cutremurului. **SURSA: MEDIAFAX**

ÎN CAPTIVITATE

Un pui de tapir s-a născut în captivitate la grădina zoologică din Managua, Nicaragua. FOTO: EPA

Bunicuţele la Eurovision

Rusia va fi reprezentată la concursul Eurovision 2012 de Bunicuţele din Buranovo.

Buranovskiye Babushki FOTO: FAN

MOSCOVA. Un grup rusesc cunoscut sub numele de Bunicuțele din Buranovo a reușit să surclaseze rivale mult mai fermecătoare și să reprezinte țara la concursul Eurovision din acest an.

Cele opt femei, a căror medie de vârstă este de 75 de ani, au învins miercuri, într-un show televizat, o concurență serioasă formată din 24 de candidați, printre care s-a numărat și câștigătorul Eurovisionului din 2008, Dima Bilan. Bunicuțele îmbină sound-ul pop modern cu un stil coral tradițional, specific Republicii Udmurtia (Ural).

Refrenul cântecului „Party for Everybody" este interpretat în limba engleză, dar fragmente din piesă sunt cântate în dialectul udmurt - o „rudă" îndepărtată a limbii finlandeze - vorbit de circa 325.000 de oameni.

Bunicuțele insistă să fie luate în serios. Una dintre membrele grupului, care s-a identificat la postul rus de televiziune Rossiya-1 drept bunicuța Olia, a declarat că scopul grupului este să obțină bani pentru a construi o biserică în satul lor, Buranovo, care are o populație de 650 de suflete. „Bunicile nu au nevoie de glorie și bogăție. Avem familii, avem o casă, avem suficient pentru a trăi", a spus bunica Olia.

Cea de-a 57-a ediție a Eurovision se va desfășura în mai, la Baku, Azerbaidjan. Difuzat fără întrerupere, timp de 56 de ani, show-ul a devenit unul dintre cele mai longevive și mai urmărite programe de televiziune din lume.

SURSA: AGERPRES

Concediată pentru şolduri prea mari, dar despăgubită

AMSTERDAM. Agenția Elite a concediat-o pe Ananda Marchildon, fostă câștigătoare a „Holland's Next Top Model", considerând că are șoldurile prea mari. Justiția a decis însă că hotărârea agenției a fost greșită, scrie AFP.

Agenția de manechine Elite a fost condamnată miercuri la Amsterdam să-i plătească aproape 65.000 de euro câștigătoarei concursului televizat din 2008 pentru că a reziliat contractul cu ea, considerând că are circumferința șoldurilor prea mare. „Agențiile de manechine MTA Models și Elite trebuie să plătească aproape 65.000 de euro manechinului Ananda Marchildon", a anunțat tribunalul din Amsterdam într-un comunicat.

Ananda Marchildon FOTO: FAN

Tânăra a fost victorioasă în concursul „Holland's Next Top Model" din 2008 și a obținut un contract de 75.000 de euro cu agenția MTA Models, care a fuzionat în 2010 cu filiala olandeză a agenției Elite. Elite Amsterdam a reziliat în septembrie 2010 contractul cu Ananda Marchildon, 25 de ani, după ce manechinul câștigase puțin peste 10.000 de euro. **SURSA: AGERPRES**

Îl preferă pe Abraham Lincoln

NEW YORK. Zephyr, un băiețel de trei ani, este un mic fenomen în devenire. Într-un videoclip postat pe Youtube, băiatul este așezat pe genunchii bunicii, având în față ecranul unui calculator pe care se succed fotografii cu președinții americani. Este un exercițiu cu care micuțul nu are nicio problemă și care, evident, îl pasionează. Într-un alt clip, apare având în mână cărți de joc du figurile președinților americani. În plus, are și păreri despre ei. Președintele preferat este Abraham Lincoln, lui Theodore Roosevelt îi știe și porecla, „Teddy Bear", iar Lyndon Johnson este considerat „Bad guy". Barack Obama este al 44-lea președinte și este încă în funcție. Un parcurs fără greșeală, încheie 7sur7.be.

Secretele sănătăţii reginei

LONDRA. Dacă regina Elisabeta a II-a, care sărbătorește 60 de ani de domnie, a putut străbate pământul fără să aibă necazuri cu stomacul, este pentru că evită să mănânce salate, scoici și pepeni galbeni, a spus miercuri un deputat la o dezbatere din Camera Comunelor. Deputatul conservator Peter Tapsell le-a povestit colegilor mici secrete ale reginei din timpul călătoriilor, în cadrul unei dezbateri consacrate Jubileului de diamant. Premierul conservator David Cameron a vorbit despre „grația incomparabilă și demnitatea suveranei" și puternicul ei simț al datoriei. În 60 de ani, regina a întâlnit peste 4 milioane de persoane și a invitat circa 2 milioane să ia ceaiul la așa-zisele „garden parties", a amintit premierul.

SURSA. AGERPRES

Elisabeta a II-a FOTO: EPA

FONDAT 1989, APARE LA ARAD, TEL. 0257/281.802, E-MAIL: REDACTIA.JURNALARADEAN@INFORMMEDIA.RO; PUBLICITATE.JURNALARADEAN@INFORMMEDIA.RO

Georgian Neiky, aur la Cupa României de box
PAGINA 10

JURNAL ARĂDEAN

Alege o bluză înflorată pentru această primăvară
PAGINA 14

LUNI
12 MARTIE 2012
ANUL XXIV, NR. 6526
16 PAGINI - 1,2 LEI

9° Temperaturile se vor situa între -3 și 9 grade. Vântul va sufla cu 27 km/h.

DIMINEAȚA | AMIAZA | SEARA

La loc comanda, la șpagă!

Funcţionarii CNADNR acuzaţi că ar fi cerut şpagă staff-ului AC/DC, demişi în urma scandalului, s-au întors la lucru.

ARAD. Curtea de Apel Timișoara a dat câștig de cauză celor trei angajați ai Companiei Naționale de Autostrăzi și Drumuri Naționale - Agenția de Control și Încasări Nădlac, demiși în urma scandalului șpăgii AC/DC. Scandalul AC/DC s-a soldat cu demiterea a patru angajați ai CNADNR, însă trei dintre cei patru foști/actuali angajați au câștigat procesele deschise împotriva deciziei de concediere, cheltuielile de judecată fiind trecute pe seama companiei, în urma deciziei date acum de Curtea de Apel Timișoara. Procesele au fost câștigate pe rând: Elisabeta Miuțescu a primit o sentință irevocabilă în mai 2011, apoi a urmat Halițchi Kasimir (septembrie 2011), Andreea Vlai fiind ultima care a câștigat irevocabil în fața CNADNR, în decembrie.

În iunie 2010, un membru al staff-ului AC/DC, care transporta echipamentele formației, reclama faptul că angajații CNADNR i-ar fi cerut șpagă. Atunci s-a declanșat o anchetă penală, însă, din lipsă de probe (persoana care ar fi reclamat șpaga nu a putut fi identificată), s-a decis neînceperea urmăririi penale. Chiar și așa, ministrul Transporturilor de la acea vreme, Radu Berceanu, anunța faptul că patru angajați ai Agenției de Control și Încasări Nădlac din cadrul CNADNR au fost concendiați pentru nerespectarea sarcinilor de serviciu. Și asta după ce Corpul de Control din cadrul CNADNR a deschis, în urma scandalului, o anchetă administrativă.

Cei patru angajați au fost concediați după încheierea controlului deoarece, conform declarațiilor lui Berceanu de la acea vreme, „s-au descoperit o serie de lucruri care nu dovedesc neapărat că s-a cerut mită, dar nu s-au respectat niște obligații de serviciu".

Trei dintre cele patru persoane concendiate au acționat CNADNR în instanță și și-au câștigat dreptul de a se întoarce la muncă. /P. 8

Un an de la dezastru

Rugăciuni, flori, lacrimi şi tristeţe. Aceasta a fost imaginea Japoniei, pe 11 martie 2012, la un an de la tsunamiul şi cutremurul cu magnitudinea de 9 grade pe scara Richter, care au adus cu sine cea mai gravă catastrofă din istoria ţării. Peste 19.000 de oameni au murit sau au fost daţi dispăruţi iar 370.000 de case au fost distruse. /P.7 FOTO: EPA

Marş tăcut FOTO: JA

„Arad - km 0", la „o zi cu primarul"

ARAD. Asociația înființată de către protestatarii arădeni din piața Revoluției au organizat - sub titulatura „o zi cu primarul", un marș de protest, pe ruta Teatrul Ioan Slavici- Podgoria" /P.8

Culi Neculai Rotaru FOTO: FAN

„E vremea pentru schimbare"

ŞEITIN. Interviu cu președintele PSD Șeitin, Culi Neculai Rotaru, despre prezentul și viitorul comunei Șeitin, despre proiectele sale ce vor duce un plus de bunăstare locuitorilor comunei. /P.5

Loto din 11 martie

6/49:	25, 15, 43, 35, 36, 37
NOROC	1891924
5/40:	25, 15, 37, 5, 28, 22
JOKER	16, 44, 32, 23, 34 + 18

Credite

Ponderea creditelor în valută în totalul creditelor.

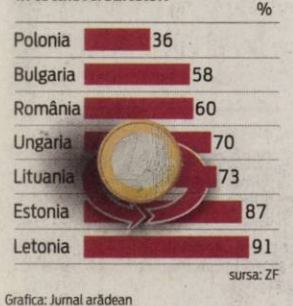

sursa: ZF

Grafica: Jurnal arădean

Înşelăciune în... pielea goală în Arad

Mai multe arădence, în frunte cu o avocată, vor depune plângere penală împotriva unui club din Arad.

ARAD. A fost 8 Martie, ziua dedicată în exclusivitate femeilor, în care reprezentantele sexului frumos au avut acces la distracții de tot felul, inclusiv la striptease-ul masculin devenit, în ultimii ani, o modă de 8 Martie. Și chiar de aceea, multe doamne au ales să își petreacă seara dedicată lor într-un club în care urmau să vadă bărbați focoși, arătoși, cum se dezbracă suav și dansează lasciv aproape goi doar pentru ele. Doar că nu de fiecare dată socoteala de acasă se potrivește cu cea din târg. Și asta au simțit-o pe pielea lor câteva sute de femei care au ales să meargă să îi vadă pe renumiții Chippendales americani care au făcut o artă din striptease-ul masculin. În locul bărbaților de peste ocean, sărbătoritele, care au plătit 50 de lei pentru intrarea la clubul de la Casa Sindicatelor, s-au ales cu doi... românași de ai noștri.

Cum una dintre cele înșelate de patronul clubului de la Sindicate este avocat, a anunțat că lucrurile nu vor rămâne, însă, așa. „Împreună cu grupul de prietene cu care am fost în respectivul club, am hotărât că vom depune o plângere penală împotriva administratorului localului cu pricina pentru înșelăciune. Iar ca dovadă voi aduce afișul prin care se anunță că Chippendales vor fi prezenți în locul cu pricina. Tot ca dovadă voi pune la dispoziție și tichetele de intrare care au costat 50 de lei de persoană", ne-a anunțat avocata. /P.8

1.000 de exemplare canine

Show canin la Expo Arad International, acolo unde au putut fi admirate, sâmbătă și duminică, peste 1.000 de exemplare canine. Câinii, unii de talie imensă, s-au întrecut în două competiții, patrupedele fiind arbitrate în opt ringuri de arbitri ai Federației Internaționale de Chinologie. La final, din cei 1.056 de câini, reprezentând 136 de rase, din 16 țări, au fost alese cele mai frumoase exemplare. FOTO: A.B.D.

Ştefan Ziegler- Groza FOTO: FAN

Primul candidat la „3 pentru Arad"

ARAD. S-a spart gheața: a apărut primul candidat la „3 pentru Arad". Reprezentantul societății civile care și-a depus dosarul se numește Ștefan Ziegler-Groza și lucrează în domeniul energiilor regenerabile. Proiectul său pentru Arad vizează tema Spații Verzi & Dezvoltare Ecologică. /P.3

Aradul în topul judeţelor

ARAD. Suntem înaintea județului Timiș și a Bihorului și ocupăm locul 6 pe țară într-un top realizat de Econtext. Ce ne-a adus printre primele 10 județe din țară? Modul în care a fost gospodărit banul public în anul 2010. /P.8

Gazon încălzit pentru UTA

ARAD. Președintele „Bătrânei Doamne", Giovanni Catanzariti a anunțat că gazonul stadionului „Francisc Neuman" ar putea să fie schimbat, iar sub gazon să se pună instalație de încălzire și irigație. Totul costă 280.000 de euro, jumătate din bani venind de la UE. /P.9

Ritli şi Ioţcu FOTO: D.D.

Ritli, impresionat de judeţul Arad

ARAD. După vizita de câteva ore pe care a efectuat-o vineri în județul nostru, la Spitalul Județean și Spitalul din Ineu, ministrul Sănătății, Ritli Ladislau, a lăudat autoritățile locale pentru felul în care s-au implicat în dezvoltarea sistemului sanitar. /P.6

e-mail: info@universulverde.ro; www.universulverde.ro
Arad, Str. Pădurii nr. 24, (Piața Obor), Tel: 0257 270 090, 0357 408 344, Fax: 0357 408 345

Universul Verde

PRIMĂVARA VĂ AŞTEAPTĂ LA UNIVERSUL VERDE CU PREŢURI MAI MICI ŞI O VARIETATE MAI MARE DE FLORI, ARBORI ŞI ARBUŞTI !

(713042)

9 771222 594011 12051

Remember: 12 martie

1824 S-a născut fizicianul Gustav Kirkoff (d. 1887)

1885 S-a născut Mateiu I. Caragiale, poet şi prozator român (d. 1936)

1908 A murit Edmondo de Amicis, scriitor italian (n. 1846)

1912 S-a născut poetul Irving Peter Layton (d. 2006)

1925 S-a născut Constantin Chiriţă, scriitor şi scenarist (d. 1991)

1925 A murit Sun Yat Sen revoluţionar chinez (n. 1866)

1928 S-a născut Edward Albee, dramaturg şi producător american

1946 S-a născut **Liza Minnelli,** actriţă şi cântăreaţă americană

1948 S-a născut Andrei Nicolae Pippidi, istoric român

Liza Minnelli FOTO: FAN

1950 A murit scriitorul Heinrich Mann (n. 1871)

1950 S-a născut George Nicolescu, compozitor şi solist vocal

1957 S-a născut Steve Harris, basistul şi fondatorul trupei Iron Maiden

1965 A murit George Călinescu, critic, istoric literar, scriitor şi publicist (n. 1899)

1966 A murit pictorul român Victor Brauner

Întreruperi de curent

Marţi, 13 martie 12. În Municipiul Arad, h 8.30-15.30: Autoservice Micălaca, OMV Petrom Micălaca, Calea Radnei, Constanţa, Abrud, Junilor, Păulis, Şiriei (p), Digului(p), Stânjenel(p), Constituţiei, Luminii, Câmpia Turzii, Coloniştilor, Dogarilor, Spicului, Sigismund Borlea(p), Aron Pumnul. **În judeţ, h 8-15:** Vărădia de Mureş; **h 8-16:** Pecica (p); **h 8-18:** Săvârşin, Temeşeşti, Troaş; **h 9-15:** Iercoşeni; **h 9-17:** Gurba(P), Sîrbi, Tălagiu; **h 10-13:** Mişca(p), Sintea Mare (p); **h 10-16:** Lupeşti; **h 12-17:** Zerindu Mic, Vânători (p), **h 9-16:** Pecica (p).

Telefoane utile

☎ INFORMATII TELEFONICE: 118.932; ☎ROBOT: 1958; ☎APEL UNIC DE URGENTA (SALVARE, POLITIE; Pompieri): 112; ☎PRIMARIA MUNICIPIULUI ARAD: Program de relatii cu publicul (camera 5) luni-vineri între orele 8-20. Tel.: 0257/284.744; tel. centrala: 0257/281.850; ☎S.C. E.ON GAZ ROMÂNIA - Sucursala Arad - Dispecerat si interventie telefon:0357/403.321; ☎DERANJAMENTE CURENT ELECTRIC: 0257/929; ☎INFORMATII CFR: 0257/231.777;

Sudoku

REGULI: În fiecare bloc sunt câteva cifre între 1 şi 9, stabilite dinainte. Acestea trebuie completate cu cifrele lipsă, în aşa fel încât fiecare număr să figureze o singură dată. De asemenea, cifrele de la 1 la 9 trebuie să figureze o singură dată atât pe rândurile orizontale cât şi pe coloanele verticale ale celor nouă blocuri luate împreună.

ÎNCEPĂTORI

	8	9		5		1	6	
2	6			1			3	8
1		4	9		6	7		2
		6	4	2	7	3		
3	2		5	9	8		1	6
		8	6	3	1	5		
8		1	2		3	6		5
4	7			6			9	3
	5	3		4		2	7	

AVANSAŢI

4				7			6	
1	9		3					7
		2			5			
8	3			1				
	2						9	
				9			4	6
			8			7		
9					4		1	8
	4			6				5

Soluţiile jocurilor din numărul precedent:

ÎNCEPĂTORI

7	8	9	3	5	2	1	6	4
2	6	5	7	1	4	9	3	8
1	3	4	9	8	6	7	5	2
5	1	6	4	2	7	3	8	9
3	2	7	5	9	8	4	1	6
9	4	8	6	3	1	5	2	7
8	9	1	2	7	3	6	4	5
4	7	2	1	6	5	8	9	3
6	5	3	8	4	9	2	7	1

AVANSAŢI

1	4	8	2	7	3	9	6	5
9	7	3	1	5	6	4	8	2
2	5	6	4	9	8	3	7	1
7	6	2	5	3	4	1	9	8
5	9	1	6	8	7	2	4	3
3	8	4	9	1	2	6	5	7
4	1	9	7	2	5	8	3	6
8	2	7	3	6	9	5	1	4
6	3	5	8	4	1	7	2	9

UNDE MERGEM în Arad

Cinema

CINEMATOGRAFUL „DACIA"

- **Jurnalul unui iubitor de rom (SUA),** orele 16; 18; 20

CINEMA CITY ATRIUM

- **Alvin şi veveriţele 3,** ora 13:40
- **Artistul,** orele 14:00, 21:20
- **Avem un zool,** ora 14:50
- **Bel Ami,** orele 14:00, 16:10, 18:30, 20:40
- **Călătoria 2: Insula misterioasă 3D,** orele 13:20, 15:20, 18:00
- **Casa conspirativă,** orele 17:20, 19:50, 22:10
- **Cronici,** orele 16:00, 20:00, 21:50
- **Cu lumea în cap,** orele 13:30, 15:30, 17:30, 19:30, 21:30
- **Diavolul din tine,** orele 16:40, 18:40, 20:30, 22:20
- **Face toţi banii,** orele 15:40, 22:20
- **Ghost Rider: Demonul răzbunării 3D,** orele 16:10, 18:10, 20:20, 22:30
- **Happy Feet 2 – 3D,** ora 13:50
- **John Carter 3D,** orele 13:40, 16:20, 19:00, 21:40
- **Jurământul,** orele 17:50, 20:10
- **O săptămână cu Marilyn,** ora 22:00
- **Păpuşile Muppets,** ora 14:20
- **Să fie război!,** ora 19:10
- **Star Wars: Episodul 1 Ameninţarea fantomei 3D,** ora 14:30
- **The Grey: La limita supravieţuirii,** orele 17:20, 19:40
- **Ultimul corupt din România,** ora 17:10

Teatre

TEATRUL CLASIC „IOAN SLAVICI"

„Bigudiuri" , după Mimi Brănescu. Spectacol realizat de Liceul de Artă „Sabin Drăgoi" în parteneriat cu Teatrul Clasic „Ioan Slavici" (vineri 16 martie, de la orele 19, în Sala Studio)

Horoscop

BERBECUL (III.21.-IV.20.)

S-ar putea să plecaţi într-o deplasare neaşteptată. Nu este cazul să regretaţi schimbarea programului, această călătorie poate reprezenta pentru dumneavoastră un nou început.

TAURUL (IV.21.-V.20.)

Sunteţi în formă, iar relaţiile cu anturajul sunt excelente. Ziua de astăzi este favorabilă investiţiilor, demarării unei afaceri şi călătoriilor în interes personal. Vi se propune o colaborare.

GEMENII (V.21.-VI.21.)

Reuşiţi să faceţi schimbări majore în viaţa dumneavoastră, mai ales pe plan profesional şi în privinţa relaţiilor sentimentale. Azi sunt favorizate întâlnirile cu persoane importante, relaţiile de parteneriat.

RACUL (VI.22.-VII.22.)

În cursul dimineţii sunteţi anunţat că aţi moştenit o sumă mare de bani. Sunteţi nevoit să faceţi mai multe drumuri scurte, iar seara vă pregătiţi pentru o călătorie, împreună cu partenerul de viaţă.

LEUL (VII.23.-VIII.23.)

Este momentul să puneţi în practică planurile în legătură cu o afacere foarte promiţătoare. Relaţiile cu partenerul de viaţă pot avea de suferit din cauză că neglijaţi rezolvarea unor probleme familiale.

FECIOARA (VIII.24.-IX.23.)

Preocupat de problemele personale, aveţi tendinţa să neglijaţi căminul. Pentru rezolvarea problemelor importante, vă puteţi baza pe intuiţie.

BALANŢA (IX.24.-X.23.)

Talentul creativ este la cote ridicate şi vă poate ajuta să rezolvaţi problemele profesionale. Relaţiile sentimentale sunt în general bune, dar aveţi tendinţa de a-i face reproşuri nejustificate persoanei iubite.

SCORPIONUL (X.24.-XI.22.)

În prima parte a zilei, este posibil să aveţi mici dificultăţi în cămin. Cu o vorbă bună sau un mic cadou, puteţi dezamorsa o situaţie tensionată. O vizită la prieteni, în cursul serii, readuce armonia.

SĂGETĂTORUL (XI.23.-XII.21.)

Zi favorabilă studiului şi comunicării. Puteţi obţine câştiguri importante din tranzacţii financiare. În partea a doua a zilei, sunteţi anunţat că trebuie să plecaţi într-o călătorie.

CAPRICORNUL (XII.22.-I.20.)

Nervozitate vă poate pune într-o situaţie neplăcută în cămin. Păstraţi-vă calmul şi dedicaţi-vă unor activităţi de rutină. N-ar strica să fiţi mai tandru cu partenerul de viaţă. Puteţi să vă bazaţi pe intuiţie.

VĂRSĂTORUL (I.21.-II.20.)

Puteţi obţine cu uşurinţă mici câştiguri financiare, însă vă recomandăm să fiţi prudent şi să evitaţi speculaţiile de orice fel.

PEŞTII (II.21.-III.20.)

Aveţi ocazia să rezolvaţi o problemă mai veche a familiei. În cursul dimineţii, descoperiţi o ofertă foarte avantajoasă pentru cumpărarea unei case.

Graficul colectării selective

Marţi, 13 martie 2012 se colectează sacul galben din: **Cartierul Bujac** - str. A. Pumnul, A.T. Laurean, Alunului, Aviaţiei, Brediceanu, Bucureşti, Buziaş, Caisului, Campeni, Craiovei, Dambovitei, Diana, Dragosi Voda, Emilian, Gh.Groza, Ghioceilor, Gloriei, Herodot, I.Nădejde, Independenţei, Lacrimioarelor, Letiţia, Leului, Libertăţii, Lupeni, Macedoniei, Magurei, Malin, Marnei, Mimozei, Mircea Vodă, Nasaud, Nufar, Oborului, Orfeu, Orizontului, Paltinis, Petru Maior, Progresului, Prometeu, P-ţa Bujac, Rotarilor, Sanzienilor, Septimiu, Sever Bocu, Simbol, Slanic, Slatinei, Solomon, Sportului, Suceava, Tebei, Teuz, Tiberiu, Tichindeal, Traian Grozăvescu, Trotusului, Ulmului, Ulpiu, Venetiei; **Cartierul Gai** - str. Alexandru cel Bun, Anton Pan, Bogdan Voievod, Cameliei, Câmpurilor, Codrii Cosminului, Codrului, Coltunas, Concordiei, Corbului, Curcubeului, Dunării, Fagului,Fîntânii, Faurilor, G.Dima, General Doda, Grădinarilor, Graurului, Greierilor, Grozăveşti, Hatman Arbore, Iederei, Ion Câmpineanu, Ion Creangă, Izvor, Laptelui, Leandrului, Magnoliei, Măgurele, Meşterul Manole, N. Golescu, Noua, Orhideelor, Pacurarilor, Radu Negru, Spataru Preda, St. Tenetchi, Sulfinei, Tribunu Corcheş, Universului, Zambilelor; **Cartier Pârneava –** A. Şaguna, Abatorului, Aleea Aeroport, Biruinţei, Bodrogului, C.Ignat, Clujului, Condurăşilor, Dorobanţi, E.R.Ciorogariu, E.Murgu, Gh.Doja, Griviţei, I.Ratiu, Izlazului, Mărului, Oituz, Pădurii, Venus.

Sănătate

- **CABINET GINECOLOGIC:** Cabinet ginecologic Arad, B-dul Decebal 11 (lângă Hotel Aradul), chiuretaj medicamentos, eco 4 D, test PAP.TEL: 0770823850, 0723643581
- **NOU! Policlinica Dr.Turcin,** Str. Eftimie Murgu nr. 67, pune la dispoziţia dvs. Serviciul de cardiologie dotat cu aparatură de ultimă generaţie, consultaţii în contract cu CSAS, EKG computerizat, ecografie cardiacă la cele mai avantajoase preţuri; de dermatologie, oftalmologie şi ORL. **Tel:0257/285510, www.policlinica-turcin.ro**

Piete şi târguri

Astăzi este zi de piaţă la Curtici, Nădlac, Bocsig, Gurahonţ, Moneasa, Pilu, Vladimirescu. Tot astăzi se organizează târg săptămânal la Gurahonţ şi Bârzava.

Mâine, marţi, este zi de piaţă la Sebiş, Almaş, Apateu, Semlac, Sântana, Şilindia, Vârfurile.

Dobânzile bancare în vigoare la 12.03.2012

DENUMIREA BĂNCII	SUMA MINIMĂ (RON)		DOBÂNDA (% PE AN)											
			PERSOANE FIZICE						PERSOANE JURIDICE					
	PERSOANE FIZICE	PERSOANE JURIDICE	LA VEDERE	PE TERMEN DE (LUNI)					LA VEDERE	PE TERMEN DE (LUNI)				
				1	2	3	6	9	12		1	2	3	6	9	12
BCR	100	1000	0,25	6	6,10	6,20	6,30	6,40	6,50	0,25	6	6,10	6,20	6,30	6,10	6,50
BRD	1000	10.000	0,25	5,75	-	6	6,25	-	6,25	0,25	4,75	-	5	5,25	-	5,25
Intesa Sanpaolo Bank	100	5000	0,1	6,50	6,75	7	7	7	6,75	0,1	6,50	6,75	7,00	7,00	7,00	6,75
B. Transilvania	100	2500	0,15	6,25	-	6,50	6,50	7,00	7,50	0,15	6,25	-	6,50	6,50	7,00	7,50
BancPost	500	5000	0,15	7		7,5	7	-	7,3	1	6,5	-	7,10	7,35	-	7,55
Raiffeisen	4000	1000	0,25	5,75	-	6,00	6,20	-	6,35	0,25	4,75	-	4,80	5,60	-	5,75
B. Coop. Mureşul	30	200	0,1	5	-	6	6,5	7	7	0,1	5	-	6	6,5	7	7

aradjob.ro

Vremea

Luni, 12 martie

www.aradon.ro

-2° LA ORA 6 — Temperaturile se vor situa între -2 şi 0 grade. Vântul va sufla cu 27 km/h, dinspre N.

7° LA ORA 18 — Temperaturile se vor situa între 5 şi 7 grade. Vântul va sufla cu 13 km/h, dinspre NNV.

Ziua precedentă

Arad	-1-8°C	Umiditate:	67%
Lipova	-1-8°C	Presiune:	1019.89 mb
Chişineu-Criş	-1-7°C	Precipitaţii:	70%
Săvârşin	-1-7°C	Vânt:	14 Km/h
Sebiş	-1-7°C	Direcţie vânt:	S

Azi

Temperaturile se vor situa între -3 şi 9 grade. Vântul va sufla cu 27 km/h, dinspre N.

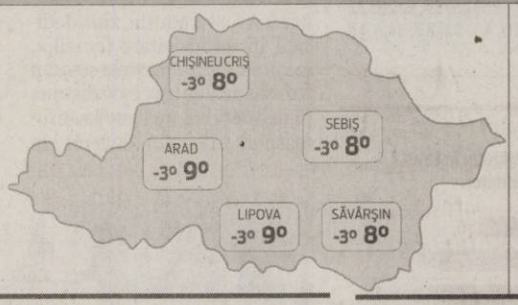

Soarele

Răsare: 6:53
Apune: 18:36

FAZELE LUNII

21. 02. · 1. 03. · 8. 03. · 15. 03.

LUNI	MARŢI	MIERCURI	JOI
-3° 9°	-3° 11°	3° 11°	0° 11°
mai mult însorit	parţial înnorat	însorit	parţial înnorat

Calendar

Biserica ortodoxă: Sfântul Teofan Mărturisitorul Post.

Biserica greco-catolică: Cuv. Teofan; Sf. papă Grigore Dialogul.

Biserica romano-catolică: Sf. Maximilian, m.

Prognoză pentru trei zile

Temperaturile minime vor fi cuprinse între -3 şi 3 grade, iar cele maxime între 9 şi 11 grade.

Temp.minime: -3- 3° C
Temp.maxime: 9-11° C

JURNAL ARĂDEAN
B-dul Revoluţiei nr. 62, Arad
BRAT Auditat de BRAT
Reclamaţii difuzare: 0257/212.032

Director editor: Mircea Ţişcă (8427)
Secretariat: 0257.281802 (centrala), fax - 0257.212.012
Şef departament difuzare: Carmen Csordas
Marea publicitate: 0257.280904; Mica publicitate: 0257.210775
Tiparul executat la: SC Inform Media SRL, Calea Torontalului, DN 6, km 5,7, Timişoara

Redactor şef: Adriana Barbu (8416) Responsabil de număr: Diana Duţu
Secretar general de redacţie: Gabriela Groza (8423); Departamente: Eveniment: Simona Butaru, Monica Ardelean (8405), Alin Gherasim (8417), Ioana Costaş (8414), Valentin Goran (8412); Politic: Simion Todoca (8434); Economic: Andreea Pintea (8415); Cultură, Învăţământ: Vasile Filip (8421); Social: Diana Duţu (8413); Sport: Daniel Scridon (8424), Leo Sfâra (8422);
Tehnoredactare: Ghizela Şerban (8409)
REDACŢIE: tel. 0257.281802 (centrala); fax 0257.212.012, 0257.228.592; e-mail:redactia.jurnalaradean@informmedia. ro, adevaruldearad@informmedia.ro, publicitate.jurnalaradean@informmedia.ro, publicitate.adevarul@informmedia.ro

Primul candidat la „3 pentru Arad”

Cursa pentru un fotoliu în Consiliul Local Municipal oferit societăţii civile a înregistrat primul înscris vineri.

Primul proiect dedicat oraşului a fost depus la „3 pentru Arad” FOTO: JA

ARAD. Primul candidat la „3 pentru Arad”. Reprezentantul societăţii civile şi-a depus dosarul de Ziua Femeii. Pe 8 Martie, a fost înregistrată, în fapt, prima candidatură în cadrul proiectului „3 pentru Arad” iar aceasta îi aparţine lui Ştefan Ziegler- Groza. Arădeanul care a spart gheaţa este inginer, lucrează în domeniul energiilor regenerabile, iar proiectul său pentru Arad vizează tema Spaţii Verzi & Dezvoltare Ecologică (una dintre cele trei teme de dezbatere propusă de Gheorghe Falcă). „Părinţii” proiectului „3 pentru Arad” au decis să-l felicite pe primul candidat pentru tema aleasă şi pentru decizia de a se angaja în acţiunea civică, iar pe cei interesaţi pe mai departe de această provocare i-a invitat să-l cunoască mai bine pe Ştefan Ziegler-Groza şi propunerea sa pentru Arad, ba chiar să-şi spună opiniile despre proiectul inginerului arădean la 3pentruarad.societateavie.ro, secţiunea Candidaţi.

Detaliile proiectului

Proiectul „3 pentru Arad” a fost lansat pe 29 februarie la iniţiativa primarului Aradului, Gheorghe Falcă. Platforma oferă posibilitatea oricărui cetăţean cu competenţe verificate să-şi depună candidatura pentru un post de consilier municipal în unul din cele trei domenii de interes: Tineret şi Voluntariat, Spaţii verzi şi Dezvoltare ecologică, Arad 2020 - Cetate culturală. Candidaturile pot fi depuse până pe 30 martie, fie prin înregistrare online la 3pentruarad.societateavie.ro, fie la sediul de campanie (Calea Aurel Vlaicu nr. 8 A, bloc E, parter, lângă Atrium Mall). Proiectele vor fi prezentate publicului pe 3pentruarad.societateavie.ro şi supuse dezbaterii cetăţenilor nu doar online, ci şi în cadrul unor întruniri cu societatea civilă. Iniţiativele arădenilor care au decis să accepte provocarea, dezbătute pe 3pentruarad.societateavie.ro, vor fi supuse votului online, în perioada 20 martie - 6 aprilie 2012.

JA- A.B.D.

Focul, vizibil de departe FOTO: JA

Incendiu la groapa de gunoi

ARAD. Vineri seara un fum negru se ridica peste oraş venind dinspre groapa de gunoi ecologică a companiei de salubritate ASA. Sosiţi la faţa locului, pompierii au constatat că incendiul a pornit din exteriorul perimetrului gropii de gunoi, probabil de la un foc lăsat nesupravegheat pe câmp. „Au ars 2 hectare de vegetaţie uscată şi trestie de pe câmpul din apropierea gropii de gunoi şi un hectar în incinta companiei ASA fără însă a ajunge la deşeuri”, a precizat Sorina Ambruş, purtătorul de cuvânt ISU Arad. După o oră incendiul a fost stins. **JA-M.A.**

Aeroportul, în şedinţă

ARAD. Aleşii judeţeni s-au întâlnit într-o şedinţă extraordinară care a vizat, în mod special, Aeroportul Arad. Patru dintre cele opt proiecte de pe ordinea de zi au vizat aerogara noastră. S-au aprobat indicatorii tehnico-economici pentru viitorul sistem de balizaj, finanţarea rambursabilă pentru realizarea acestuia, dar şi rectificarea bugetului Aeroportului Arad. Toate proiectele de hotărâre referitoare la aeroport au trecut, cu toată împotrivirea consilierilor din opoziţie care, prin vocea lui Cosmin Galu, susţin că cei de la Compania Naţională de Autostrăzi şi Drumuri Naţionale din România ar trebui să realizeze această investiţie.

Aerogara Arad FOTO: JA

„I-am dat în judecată pe cei de la Drumuri pentru a recupera aceşti bani, dar investiţia trebuie realizată cât mai repede, ţinând cont că, din 23 iunie, vom avea curse de pasageri de pe aeroport”, a declarat Cristian Drăgan, vicepreşedintele Consiliului Judeţean Arad (CJA).

Celelalte proiecte de pe ordinea de zi s-au referit la plata cotizaţiei CJA către Asociaţia de Dezvoltare Intercomunitară Apă-Canalizare Arad şi către Asociaţia de Dezvoltare Intercomunitară Sistem Integrat de Gestionare a Deşeurilor, acestea fiind votate în unanimitate. **JA-A.G.**

Durere? Hemoroizi?
Tratament modern fără operatie!
Tratamentul RBL + Infrared Coagulation considerat cel mai eficient pe plan mondial !!!
10% reducere la tratament pentru pensionari
Varice?Ulcer Varicos?
Răni deschise?Picior Diabetic?
Tratament revoluţionar prin Terapia Hidroactivă - tehnologie germană!
Dermato-Venerologie
- Depistarea cancerului cu Dermatoscopul Digital
- Tratament pentru acnee şi psoriazis (PUVA-UVA)
- Tratament împotriva căderii părului - Crioterapie
- Depistarea alergiilor prin PATCH-TESTARE
- Boli Venerice - Depistare şi Tratament
- Eliminarea aluniţelor, negilor prin Radiofrecvenţă
Arad: 0257 213 888
LaurusMedical clinics
www.laurusmedical.ro
(4907/20)

Credit de nevoi personale în lei, pentru orice. Astfel ştii de la început cât ai de plată în fiecare lună, fără nicio grijă privind cursul valutar.
Dobândă fixă: 15,79%, DAE: 16,98%**.
- 0% comision lunar de administrare credit;
- 0 lei comision de analiză dosar;
- 0% comision de deschidere şi administrare cont curent.

* Din momentul depunerii documentaţiei complete.
** Pentru un credit de nevoi personale în valoare de 10.000 RON acordat pe o perioadă de 7 ani, cu dobândă de 15,79% şi DAE este 16,98%, rata lunară este de 197,43 RON şi valoarea totală plătită este de 16.583,82 RON.
Ofertă valabilă până la 30 aprilie 2012.

www.otpbank.ro
0800 88 22 88
otpbank Avem încredere
credit de nevoi personale în LEI

Sprijin pentru agricultori

ARAD. Deputatul Lucian Riviş Tipei, prin intermediul Comisiei pentru agricultură a biroului său parlamentar, oferă sprijin celor care doresc să depună proiecte pe agricultură. „Potrivit datelor furnizate de INS, datorită politicii corecte duse de Guvern în ultimii ani, industria a redevenit principalul susţinător al economiei. Ponderea pe care sectorul industrial o are în PIB-ul României (26%) subliniază încă o dată că suntem pe drumul cel bun. Cu toate acestea, trebuie să consolidăm rolul multifuncţional al agriculturii. Trebuie să creştem gradul de absorbţie a fondurilor comunitare pentru a avea o dezvoltare corespunzătoare a zonelor rurale", spune deputatul Colegiului 1 Arad. Cum exemplul personal este important, „vicepreşedintele Comisiei de agricultură şi dezvoltare rurală din Colegiul 1 este un tânăr care a depus recent un astfel de proiect pe măsura 112, instalarea tânărului fermier. El nu este membru PDL. Pentru noi este important ca sumele alocate României până în 2013 să fie atrase pe proiecte de dezvoltare. Am susţinut promovarea proiectelor de finanţare atât în mediul urban, cât şi în mediul rural. De aceea îi şi primim la cabinet pe cei interesaţi de astfel de proiecte, dar îi încurajăm pe tineri, mai ales, să se implice", a declarat Tipei.

JA-S.T.

Lucian Riviş Tipei FOTO: JA

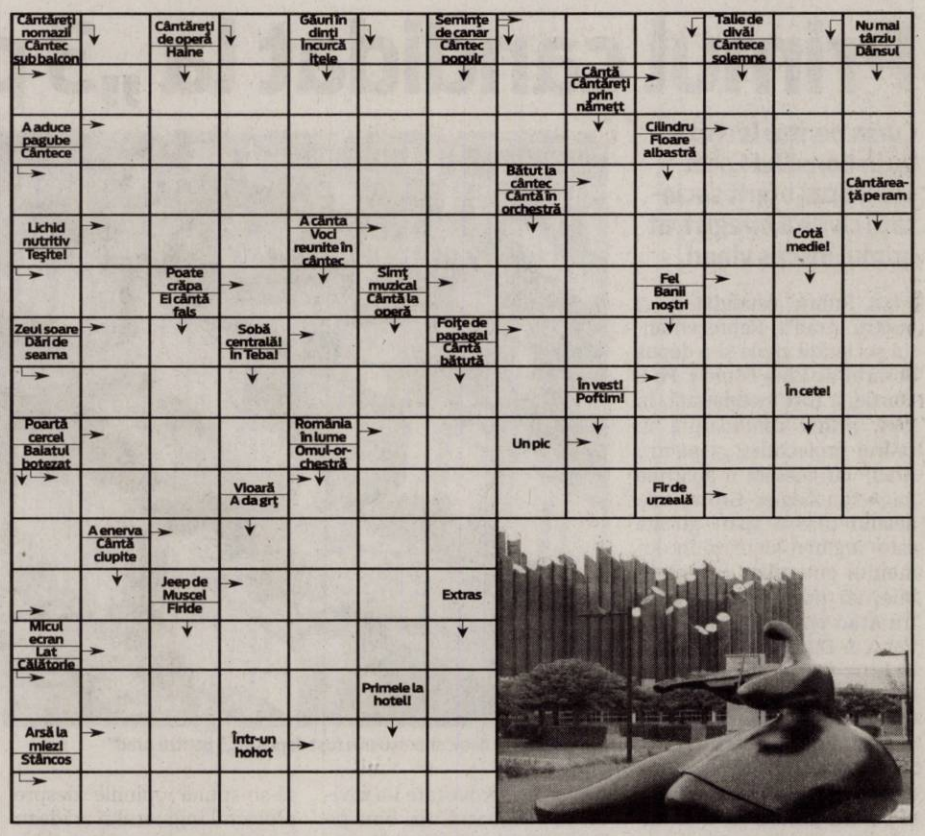

Reţeta zilei

Salată bulgărească

INGREDIENTE: 1 salată verde, 100 g telemea de oaie dulce, 100 g castraveţi verzi cruzi, 2 ouă, 50 g porumb boabe din conservă, 100 g roşii, 30 g măsline negre, o linguriţă suc de lămâie sau helas, 2 linguri ulei de măsline, sare, piper alb.

MOD DE PREPARARE: Salata se spală se curăţă şi se taie fâşii late de 2 cm. Ouăle se fierb tare şi se lasă la răcit după care se curăţă de coajă şi se taie cubuleţe. Telemeaua se scurge de apă şi se taie cubuleţe. Castraveţii (cu coajă) şi roşiile se taie asemănător cu celelalte ingrediente. Ingredientele menţionate până acum se aşează într-un bol. La acestea se mai adaugă porumbul şi măslinele. Se amestecă uşor după care se adaugă sucul de lămâie, uleiul de măsline, sare şi piper după gust. **Poftă bună!**

Pentru mai multe reţete intră pe www.culinar.ro

Soluţia integramei din numărul precedent

I – S – S – FAT – S – INJECTII – PAUN – TURA – SUC – LIN – FERICIT – ONOR – PANTA – ENE – EV – LA – GURALIVA – A – TRAS – SEF – RAC – LUA – IOC – EROIC – RUG – CUPRU – CI – BI – HOATE – SPIN – I – UIU – I – SARM – IT – REPER – LICIT – U – CH – UNT – PIEZISA

Publicitate: 0257/210.775

Citire apometre

Luni 12 martie 2012. Cetăţii, Diogene, Părului, Micşunelelor, Gladiator, Pompei, Hector, Marte, Troiei, Cezar, Santinelei, Infanteriei, Achile, 13 Martiri, Trompetei, Radu de la Afumaţi, Argeş, Lipovei, Păstroului, Zefir, C. Negruzzi, A. Ivireanu, Z. Moricz, Bradului, Zmeurei, P. Rareş, Comunarzilor, Turdei, Jiului, Oltului, Retezat, Faurilor, Laptelui, Ştefan Tenetchi, Călţunaş, Alexandru cel Bun, Septimiu, Trotuşului, Herodot, Mimozei, Năsăud, Teuz, Buziaş, Mircea Vodă, Ulmului, Solomon, Macedoniei, Orfeu, Măgurei, Crişului, Prometeu, Diana, Letiţiei, Aviaţiei, calea Victoriei, Aviator Vuia, Deltei, H. Sava, Andrei Şaguna cu soţ, A. Karoly, Andrei Şaguna fără soţ, B. Bartok, E. Gârleanu, Minervei, Clopoţeilor, Crişan, Ghiba Birta, Şt. A. Doinaş, I. Maşieu, B. Bela, Ghe. Lazăr, Tr. Dobra, Plevnei, P-ţa Arenei, K. Aladar, Mozart, Dacilor, Teiului, Paris.

Marţi 13 martie 2012. Căp. I. Fătu, Coasei, Frunzei, Tulnic, Ştefan Zarie, Frumoasa, Iasomiei, Brânduşei, Panselei, Căpşunilor, Luncii, Cerbului, Poiana, C. Negruzzi, A. Ivireanu, P. Rareş, Comunarzilor, Retezat, Oltului, Jiului, Turdei, Meşterul Manole, Sulfinei, Cameliei, Izvor, Spătarul Preda, Dima, Greierilor, Graurilor, Curcubeului, Radu Negru, Cosminului, Câmpurilor, Septimiu, Trotuşului, Herodot, Mimozei, Teuz, Năsăud, Buziaş, Mircea Vodă, Ulmului, Independenţei, Suceava, Păltiniş, Gloriei, Solomon, Macedoniei, Orfeu, Măgurei, Caisului, Prometeu, Diana, Letiţiei, Aviaţiei, Ep. R. Ciorogariu fără soţ, Oituz, E. Gârleanu, Minervei, Clopoţeilor, V. Ureche, V. Micle, Căminului, Bârsei, Salciei, Ciocârliei, Crişan, G. Birta, Şt. A. Doinaş, I. Marşieu, B. Bela, Ghe. Lazăr, Tr. Dobra, Plevnei, K. Aladar, p-ţa Arenei, Mozart, Dacilor, Paris.

Programe TV Luni, 12 martie

TVR 1

07.00 **Telejurnal.** Sport (criptat) Meteo
08.00 **România, zi de zi!** (I)
09.00 **România, zi de zi!** (II)
10.10 **Secretele de la palat.** (serial)
11.25 **Presă şi putere.** (r.)
12.20 **Fabrica de staruri**
12.40 **Legenda cavalerului rătăcitor şi a frumoasei Rază-de-Lună.** (s.) (reluare)
13.20 **Legenda cavalerului rătăcitor şi a frumoasei Rază-de-Lună.** (s.) (reluare)
14.00 **Telejurnal.** Sport (criptat) Meteo
14.45 **Teleshopping**
15.30 **Maghiara de pe unu**
17.00 **Telejurnal.** Sport (criptat) Meteo
17.30 **Băieţii din strada Pal.** (serial)
18.25 **Legenda cavalerului rătăcitor şi a frumoasei Rază-de-Lună.** (s.)
19.05 **Legenda cavalerului rătăcitor şi a frumoasei Rază-de-Lună.** (s.)
19.45 **Sport**
20.00 **Telejurnal.** Tema zilei Meteo
21.00 **Prim plan**
22.20 **Cu ochii'n 4**
23.20 **Replay**
00.40 **Nocturne 01.40 Agenţia PSYCH.** (serial, SUA, 2006) Cu: James Roday, Dule Hill Regia Steve Franks. Fiu de poliţist, Shawn are de copil abilităţi parapsihologice, fiind adesea solicitat să contribuie la rezolvarea unor cazuri dificile. Împreună cu prietenul său Gus, formează o echipă plină de haz, dar foarte eficientă.
02.25 **Cu ochii'n 4.** (r.)
03.15 **Sport.** (r.)
03.30 **Telejurnal.** Tema zilei Meteo (r.)
04.20 **Băieţii din strada Pal.** (s.) (r.)
05.10 **Secretele de la palat.** (serial) (r.)

PRO TV

07.00 **Ştirile ProTv.** Ce se întâmplă, doctore? Omul care aduce cartea
10.00 **Taxi.** (r.)
12.00 **Tânăr şi neliniştit.** (r.)
13.00 **Ştirile Pro Tv**
13.30 **Apropo Tv.** (r.)
14.30 **Serviciul Român de Comedie.** (r.)
16.00 **Tânăr şi neliniştit.** (s.) Povestea a trei familii care trăiesc în Genoa City, serialul acoperă cele mai importante şi interesante teme ale vieţii moderne, pornind de la muzică şi carieră până la situaţii limită în care se ating teme extrem de actuale cum ar fi SIDA, alcoolismul, drogurile, religia, adopţiile, avortul. Abordării extrem de responsabile i se adaugă o distribuţie formată din actori tineri şi filmările în Hawaii, Bermude sau St. Thomas. Vremea
17.00 **Ştirile Pro Tv**
17.45 **Happy Hour**
19.00 **Ştirile Pro Tv.** Sport
20.30 **Pariu cu viaţa.** (s.)
22.30 **Ştirile Pro Tv**
23.00 **Spartacus: Nisip însângerat.** (s.)
00.00 **Las Fierbinţi.** (r.)
01.00 **România, te iubesc!** (reluare)
02.00 **Ştirile ProTv.** (r.)
03.30 **Spartacus: Nisip însângerat.** (r.)
04.30 **Apropo Tv.** (r.)
05.30 **Ce se intampla, doctore?** (r.)
06.00 **Happy Hour.** (r.) O oră de veselie cu muzică live, dans, poveşti de viaţă deosebite, interviuri cu cele mai mediatizate vedete ale momentului, informaţii în premieră, dar şi întâmplări impresionante care se vor petrece chiar în studio, sub ochii telespectatorilor, acestea sunt doar câteva dintre ingredientele „Happy Hour".

ANTENA 1

06.00 **Observator**
08.00 **Matinal: 'Neatza**
10.00 **În gura presei**
10.50 **Reality-show: Mireasă pentru fiul meu**
11.30 **La birou.** (s.)
12.00 **Lege şi ordine: Brigada specială.** (s.)
13.00 **Observator**
14.00 **Reality-show: Mireasă pentru fiul meu**
16.00 **Observator**
17.00 **News Magazine: Acces direct.** O emisiune axată pe actualitatea de zi cu zi, în care "vedetele" sunt oamenii obişnuiţi, cu problemele, bucuriile, grijile şi întâmplările lor ieşite din comun. Reporterii speciali aduc în atenţia telespectatorilor precum şi a publicului din platou cazuri impresionante de viaţă, subiecte sociale dar şi ştiri mondene din actualitatea fierbinte a vedetelor şi personalităţilor autohtone.
19.00 **Observator.** Sport
20.20 **Trăgător de elită.** (acţiune, SUA 2005) Regia: Marcus Adams Cu: Wesley Snipes, Emma Samms, William Hope. Rusia este la un pas de a fi eliminata pe cale nucleara, exista un singur om care o poate salva: Painter, tragatorul de elita. Fortelelor speciale operative ale S.U.A. li se ordona sa salveze o puternica fabrica nucleara cecena inainte de a fi instalat un reactor de catre teroristi. Infiltrandu-se si trecand de paza foarte stricta, tragatorul de elita descopera tinta unei rachete americane si isi pregateste evadarea.
22.15 **Observator**
23.00 **Divertisment: Un Show Păcătos.** cu Dan Capatos
01.30 **Trăgător de elită.** (r.)

HBO

08.00 **Wall Street: Banii sunt făcuţi să circule.** Dramă, SUA, 2010. Cu: Michael Douglas, Shia Labeouf, Josh Brolin, Carey Mulligan
10.10 **Nebunie în Alabama.** Dramă, SUA, 1999. Cu: Melanie Griffith, David Morse, Lucas Black, Cathy Moriarty, Meat Loaf
12.00 **Incredibilul Hulk.** Acţiune, SUA, 2008. Cu: Edward Norton, Liv Tyler, Tim Roth, William Hurt
13.50 **Salvarea pelicanului 895.** Documentar, SUA, 2011.
14.30 **Hellboy 2: Armata de aur.** Acţiune, SUA, 2008. Cu: Ron Perlman, Selma Blair, Doug Jones
16.30 **Un cadou pentru ea.** Comedie, Franţa, 2009. Cu: Alain Chabat, Mathilde Seigner, Fanny Ardant, Isabelle Nanty
17.55 **Megamind.** Animaţie, SUA, 2010.
19.30 **Pe platourile de filmare**
20.00 **Norocul.** Ep. 7. Dramă, SUA, 2012. Cu: Dustin Hoffman, Dennis Farina, John Ortiz, Nick Nolte
21.00 **Riscuri.** Comedie, SUA, 2009. Cu: Justin Long, Emmanuelle Chriqui, Rob Corddry, Keir O'Donnell, Missi Pyle
22.40 **Poate.** Dramă, Franţa, 1999. Regia: Cedric Klapisch. Cu: Jean-Paul Belmondo, Romain Duris, Géraldine Pailhas, Julie Depardieu, Emmanuelle Devos
00.30 **Iluminata Amy.** - Ep. 10 Comedie, SUA, 2011. Cu: Laura Dern, Luke Wilson, Diane Ladd, Sarah Burns
01.00 **Cum să reuşeşti în America.** - II, Ep. 2 Comedie, SUA, 2011.
01.30 **Şah la regină.** Dramă, Franţa, 2009. Cu: Sandrine Bonnaire, Kevin Kline

CULTURAL

10.00 Spectacolul lumii... 10.30 TVRC – 10 ani 11.00 Alertă ! Aligatori ! 12.00 Jurnalul cultural 12.45 Capodopere din Galeria de Artă... 12.55 Campania Premiile TVRC 13.00 Concertele TVRC 14.00 TVRC – 10 ani 14.30 Un trubadur modern15.00 Jurnalul cultural 15.45 Clipe şi sunete 15.55 Campania Premiile TVRC 16.15 Cavalerii legendari 16.45 Identităţi 17.15 Arhi-texturi 17.45 Art@.ro 18.45 Caragiale 18.50 Capodopere din Galeria de Artă... 19.00 Concertele TVRC 20.00 Polemicile TVRC 21.00 Jurnalul cultural 21.45 TVRC – 10 ani 22.15 Memorialul Durerii

AXN

0 7.00 American Idol 07.45 Zoom 9 08.00 NCIS. Anchetă militară 09.00 Cabinet de avocatură 10.00 Domnii preferă proastele 11.00 Viitorul începe azi 12.00 Călători din preistorie Cu: Douglas Henshall, Juliet Aubrey, James Murray 13.05 Cabinet de avocatură 14.05 American Idol 14.55 Domnii preferă proastele 15.55 NCIS. Anchetă militară 16.55 Viitorul începe azi 17.55 Călători din preistorie 19.00 Jordan 20.00 NCIS. Anchetă militară 21.00 Numărătoarea inversă 22.15 Donnie Brasco 00.40 Firma 01.40 Jordan 02.30 Numărătoarea inversă

ANTENA 2

05.45 Petrecem k lumea (r.) 08.30 Confidenţial (r.) 11.00 Teleshopping 11.45 Showbiz Report (r.) 13.00 Teleshopping 13.45 Petrecem k lumea (r.) 15.25 Trăieste sănătos 17.00 Late Night Show (r.) 18.00 It's show time! 19.00 La tinta! 19.30 Răi da' buni 21.00 Vorba lu'... 21.10 Agentul VIP (emisiune realizată de Cristian Brancu) 23.00 Jurnal de Bordea 23.15 Late Night Show (emisune realizata de Andrei Duban) 00.30 La tinta (r.) 01.00 Rai da' buni (r.) 02.15 It's show time (r.) 03.00 Late Night Show (r.)

PRIMA TV

07.00 Totul despre mame 08.00 Cunoaste, viseaza, iubeste! 09.30 Intalnirea inimilor - telenovela, India, 2007 10.30 Flavours, 3 bucatari 11.00 Pitici si tatici 12.00 Nimeni nu-i perfect 13.30 Camera de ras popcorn 14.15 Intalnirea inimilor - telenovela, India, 2007 15.00 Totul despre mame 16.00 Cireasa de pe tort 17.00 Trasnitii 18.00 Focus 18 19.00 Focus Sport 19.30 ubiri secrete 20.30 Logodna de ochii lumii 22.15 Trasnitii 23.15 Focus Monden 23.45 Medium – serial drama SUA 2005 00.30Atractie infernala – thriller, SUA, 2003 02.30 Focus 03.30 Atractie infernala

CINEMAX

07.00 Vioara roşie Cu: Samuel L. Jackson, Greta Scacchi, Jason Flemyng, Don McKellar, Colm Feore 09.10 Turcoaz Regia: Kadir Balci. Cu: Burak Balci, Charlotte Vandermeersch, Nihat Altinkaya, Tilbe Saran 10.45 Copacul iubirii Regia: Yimou Zhang. Cu: Dongyu Zhou, Shawn Dou, Meijuan Xi, Xuejian Li 12.35 Magia cinematografului 14.20 Lanţul 15.55 Culori în întuneric 17.20 Turcoaz 18.55 Viaţa ca o casă 21.00 Taina inimii mele 22.45 Lupta decisivă 00.40 10 minute până la miezul nopţii 02.20 Credinţa 03.50 O fiică model05.30 Arta războiului III

B1

06.00 Lumea lui Banciu (r.) 07.00 Ştirile B1TV 08.00 Ştirile B1TV cu Catalin Oprisan 09.00 Ştirile B1TV 10.00 Ştirile B1TV 11.00 Ştirile B1TV 12.00 Ştirile B1TV 13.00 Ştirile B1TV 14.00 Ştirile B1TV 15.00 Ştirile B1TV 16.00 Special B1 cu Mihai Jurca si Florian Bichir 18.00 Ştirile B1TV 18.45 Aktualitatea B1 cu Andrei Bădin 20.00 Sub semnul întrebării 22.00 Ultimul cuvânt 23.00 Lumea lui Banciu cu Radu Banciu 00.00 Ştirile B1TV 01.00 Sub semnul intrebarii (r.) 02.40 Ştirile B1TV ale orei 18 (r.) 03.20 Special B1 (r.)

ACASĂ

07.45 Sub cerul in flacari 08.45 Teleshopping 09.15 Sub cerul in flacari 10.45 Suflet vandut 12.15 Eva Luna 14.30 Doamne de poveste 15.30 Imbratisari patimase 16.30 Poveştiri adevărate - emisiune cu poveşti reale despre viaţă, prezentată de Ioana Maria Moldovan si Dan Cruceru 17.30 Secrete din trecut 19.30 Suflet vandut 20.30 Eva Luna 22.00 Poveştiri de noapte 22.30 Iubire blestemata 23.30 7 pacate 00.30 Poveştiri adevărate 01.30 Imbratisari patimase (s.) 02.15 Poveştiri de noapte (r.) 02.45 Acasa in bucatarie (r.) 03.30 Doamne de poveste (r.)

PRO CINEMA

09.15 Ben 10. Echipa extraterestra 10.00 Happy Hour 11.30 Soricelul familiei 12.30 Acasa in bucatarie 14.00 Zoom in 10 14.15 Acasa in bucatarie 15.15 Gossip Girl. Intrigi la New York 16.15 Atingerea vietii 17.15 Vara sentimentala 19.00 Atingerea vietii 20.00 În mintea criminalului 21.00 Doi barbati si jumatate 22.00 Fiica lui d'Artagnan Regia: Bertrand Tavernier Cu: Sophie Marceau, Philippe Noiret, Claude Rich, Sami Frey 00.45 În mintea criminalului 01.45 Politisti cu probleme 02.30 Fiica lui d'Artagnan 04.30 Lumea Pro Cinema 05.00 Apropo TV

DIVA

06.00 Hercule Poirot - După înmormântare 08.00 Farmece 09.00 Buffy, spaima vampirilor 10.00 Hercule Poirot - Cu cărţile pe masă 12.00 Fetele Gilmore VII 13.00 Anatomia lui Grey 14.00 Buffy, spaima vampirilor 15.00 Inelul amăgirii 17.00 Crimele din Midsomer - HIBA 19.00 Fetele Gilmore VII 20.00 Anatomia lui Grey 21.00 Haven. Serialul pătrunde în lumea ciudată a unui orăşel din Maine, populat de oameni care au diverse puteri neobişnuite şi au fost cu toţii exilaţi aici. 22.00 Mediumul 23.00 Soţii de militari

ANTENA 3

06.00 Ştirile de dimineaţă 10.00 Previziunile zilei 11.00 Se întâmplă în România cu Maria Coman 12.00 Ştiri 13.00 Se întâmplă în România cu Maria Coman 14.00 Ştiri 15.00 Esenţial cu Alina Petrescu 17.00 100 de minute cu Alessandra Stoicescu 18.45 La ordinea zilei cu Dana Grecu 20.30 Subiectiv cu Răzvan Dumitrescu. Emisiunea se adresează tuturor românilor, va aborda problemele arzătoare ale acestora, va prezenta soluţii politice şi/sau economice. 21.30 Sinteza zilei cu Mihai Gâdea 23.10 În gura presei cu Mircea Badea 00.00 Ştiri 01.00 Ştiri

M1

10.05 Secretele de la palat (s.) 11.10 Rex la Roma 12.00 Drumul spre Londra 12.30 Înaintea ordinei de zi 13.25 Expres Carpatin 13.55 Magazinul Rromilor 14.25 Domovina 14.55 Marţienii (r.) 15.25 Testamentul 16.20 Atingerea îngerilor (s.) 17.10 Dragoste periculoasă (s.) 17.55 MM 18.45 Everwood (s.) 19.30 Rămâi în picioare! 21.10 Marţieni (s.) 21.40 Girofarul albastru 22.35 Hacktion (s.) 23.35 Seara 24.05 Secţiunea de aur

REDACŢIA NU ÎŞI ASUMĂ RESPONSABILITATEA PENTRU EVENTUALELE SCHIMBĂRI

DISCOVERY

10.00 O pradă mortală 11.00 Top Gear 12.00 Maşini pe alese 13.00 Secundele dinaintea dezastrului 14.00 Şcoala Discovery 15.00 Vânătorii de mituri 16.00 Cum funcţionează 17.00 Meserii murdare 18.00 Tehnici esenţiale de supravieţuire 19.00 Cum se fabrică? 20.00 Monştrii apelor 21.00 Monştrii apelor 22.00 Ţapinarii din mlaştini 00.00 O pradă mortală 01.00 Cum se fabrică? 02.00 Monştrii apelor. Pescar în condiţii extreme, Jeremy Wade porneşte pe urmele unor peşti de apă dulce care au prins gustul cărnii de om

INTERVIU JA. **Culi Neculai Rotaru, preşedintele PSD Şeitin**

„E vremea pentru schimbare”

Culi Neculai Rotaru ne vorbeşte despre situaţia actuală a comunei şi despre viitorul Şeitinului.

Care este situaţia actuală, din punct de vedere administrativ, a comunei Şeitin?

NECULAI ROTARU: Situaţia nu este deloc una roz. Primarul nu participă la şedinţele consiliului local de când şi-a început acest mandat, chiar dacă el este iniţiatorul proiectelor de hotărâre. Şi, din câte observ eu, de vină ar fi opoziţia care, în primele două mandate ale actualului primar, nu a existat. Multe dintre hotărârile de consiliu nu sunt duse la îndeplinire de către persoanele abilitate, proiectele de hotărâre nu sunt însoţite de informaţii suficiente, edificatoare, şi nu sunt argumentate. Într-un cuvânt, legea este respectată după bunul plac. Cine se contrazice cu administraţia locală devine persona non-grata. La baza celor menţionate mai sus stau zecile de procese pierdute de Primăria Şeitin în instanţe.

Care ar fi, în momentul de faţă, cele mai importante investiţii pentru localitatea Şeitin?

ROTARU: În primul rând, eu cred că este stringentă nevoia unei şcoli, pentru că sunt copii care fac cursuri după-masa. În urmă cu opt ani s-a demarat construirea unui nou imobil pentru şcoală, dar s-au efectuat maxim 10 la sută din lucrări, respectiv a fost turnată fundaţia. Cu aceasta a fost cheltuită toată suma alocată pentru întreaga clădire, respectiv cam 220.000 de euro. Un alt punct foarte important pe lista de investiţii ar fi o grădiniţă cu program prelungit

> M-am hotărât să candidez pentru Primăria Şeitinului

pentru că aproape toată forţa de muncă din localitate face naveta, în special la Arad. Modernizarea străzilor comunale, extinderea reţelei de alimentare cu apă şi realizarea unei reţele de canalizare ar fi celelalte priorităţi de investiţii pentru Şeitin. Iar una dintre cele mai mari probleme se referă la denumirea străzilor. Deşi toate străzile din comună au nume, nu există şi plăcuţe pe baza cărora să fie identificate străzile. Dacă vine o ambulanţă sau o maşină de pompieri, nu ştie unde trebuie să intervină pentru că la colţurile de stradă nu există plăcuţe cu nume. Au fost chiar cazuri dramatice, în care locuitori ai Şeitinului au murit pentru că ambulanţa a ajuns prea târziu la ei.

Dacă veţi câştiga alegerile din vară, care credeţi că ar fi soluţiile pentru rezolvarea problemelor şi a lipsurilor actuale?

ROTARU: Cel mai important lucru este atragerea investitorilor pentru crearea locurilor de muncă. Aceşti investitori ar aduce, pe lângă locuri de muncă, şi taxe şi impozite care s-ar vărsa în bugetul local. Banii ar putea fi un început pentru realizarea noii şcoli şi a grădiniţei cu program prelungit. O altă direcţie spre care aş merge ar fi realizarea unor spaţii de recreere pentru copii şi pentru tineri. Aici mă refer la construirea unui parc, ţinând cont că Şeitinul nu are niciunul, dar şi a unei săli de recreere gen şcoală de după-masă pentru tineri, unde aceştia să se poată întâlni pentru a-şi face lecţiile şi' pentru a se relaxa. Fondurile pentru aceste două investiţii ar putea veni foarte uşor de la Uniunea Europeană (sala cu pricina) sau de la Fondul de Mediu (parcul pentru copii). Realizarea reţelei de canalizare şi apă se pretează perfect pe măsura 322 a Guvernului care oferă bani nerambursabili pentru aceste utilităţi. În privinţa drumurilor, cu ajutorul

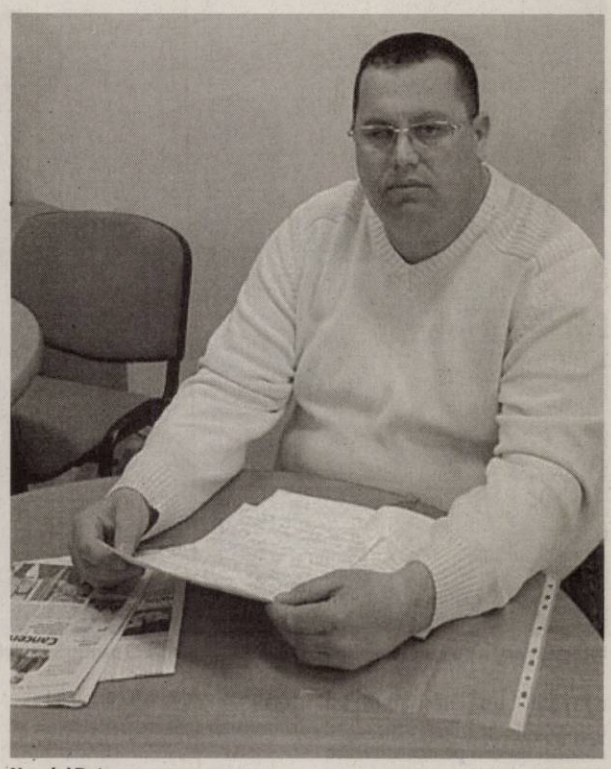

Neculai Rotaru FOTO: JA

Consiliului Judeţean Arad, care a realizat şi drumul Şeitin-Nădlac şi strada Izvorului, eu cred că am reuşi să modernizăm, pe tronsoane, şi străzile din Şeitin.

Cum veţi rezolva problemele de fond funciar care, de altfel, sunt foarte grave la Şeitin?

ROTARU: Legat de fondul funciar, mai sunt 800 de dosare de despăgubiri nerezolvate. Aici toată treaba se datorează incompetenţei administraţiei locale care nu a făcut demersuri pentru despăgubirea oamenilor. Mai există hotătâri judecătoreşti care nu au fost puse în practică în ordine cronologică, aşa cum spune legea, şi au fost puşi în posesie doar cei care au vândut drepturile de proprietate, iar acum nu mai există teren disponibil. Singura soluţie pentru aceşti oameni ar fi lupta în instanţă pentru recuperarea păşunii comunale care a fost vândută abuziv. Legat de abuzurile făcute de actuala administraţie în ceea ce priveşte punerea în posesie a terenului intravilan numit Frăgărişte, sunt dispus să merg până în pânzele albe pentru recuperarea în natură a terenului respectiv în orice calitate voi avea, primar, consilier sau simplu cetăţean.

Cu ce aşteptări abordaţi campania electorală care va începe în câteva luni?

ROTARU: Sper ca locuitorii comunei Şeitin să fie dispuşi la o schimbare în bine a localităţii. După 12 ani de nereguli şi probleme nerezolvate, abuzuri şi aroganţă din partea administraţiei locale, localitatea noastră ar avea nevoie de o echipă tânără, dornică să lase ceva bun în urma ei. Este nevoie de un suflu nou la conducerea administraţiei locale. Tocmai de aceea m-am hotărât să candidez pentru Primăria Şeitinului. Vreau să fiu eu cel care formează acea echipă tânără care să lupte pentru cetăţenii acestei comune şi pentru binele lor.

COMENTARIU

Simion Todoca

Cumetrie şi duplicitate

Pedelistul Cezar Preda constată abia acum că UDMR este duplicitară, că pretinde mult prea mult pentru serviciul de a menţine la putere partidul lui Traian Băsescu, iar UNPR are şi el un comportament „neprietenos”. De parcă PDL din prietenie l-ar fi spălat pe „şeful mafiei personale a lui Adrian Năstase, Gabriel Oprea. „Halal cumetrie !” exclamă cu năduf Cezar Preda. Care va să zică, recunoaşte el însuşi că face parte dintr-o putere bazată pe cumetria cu o formaţiune politică antiromânească şi cu un partid născut în eprubetă, pe holurile Parlamentului. De cealaltă parte, UDMR-iştii spun că tocmai democrat liberalii sunt duplicitari, deoarece nu respectă înţelegerile şi nu îşi ţin promisiunile. Situaţia este de-a dreptul hilară, ceva de genul unui proces intentat de către un hoţ complicelui său, care nu a făcut „cinstit” împărţeala prăzii.

> Din păcate pentru etnia maghiară, UDMR s-a românizat la capitolul apucături

UDMR s-a lăudat mereu cu loialitatea faţă de guvernele din care a făcut parte sau doar le-a sprijinit, însă de la un anumit punct loialitatea se traduce prin complicitate. Or, tocmai pretenţia UDMR de a face încă odată complice guvernul l-a înfuriat pe premierul Ungureanu, care le-a trântit-o de la obraz, spunând că, la urma urmei, guvernul poate funcţiona şi dacă este minoritar. Pentru a avea ce raporta, cu justificată mândrie, pe 15 martie, de ziua maghiarilor de pretutindeni, UDMR ameninţă că iese de la guvernare dacă nu se dă ordonanţă pentru înfiinţarea liniei maghiare la Facultatea de Medicină de la Târgu Mureş. Cu alte cuvinte, guvernului i se pretinde să acţioneze discreţionar, împotriva legii, şi atunci când este vorba despre interesele Uniunii, nu doar atunci când sunt în joc cele ale PDL.

Doar de dragul UDMR, guvernul ar trebui să siluiască legea, încălcând un principiu din care şi-a făcut un titlu de glorie, acela al autonomiei universitare. Deh, de dragul cumătrului trebuie să faci şi sacrificii, numai că la un momentdat poţi ajunge în situaţia de a ţi se cere să te sacrifici pe tine însuţi. Te faci frate cu dracul până treci lacul, însă rişti ca acesta să te scuture din spinare exact unde e apa mai mare. Uite-aşa, de-al dracului !

simion.todoca@informmedia.ro

Capitala practicii s-a mutat la Arad

S-a lansat oficial suplimentul profesional la CV, un produs informatic unic în România.

ARAD. Proiectul european „Practică să înveţi, învaţă să practici!” s-a mutat pentru trei zile la Arad. Cea de a 7-a Conferinţă regională „Practica pe bune - adevărata şansă a elevilor şi a studenţilor pentru ocuparea unui loc de munca”, din ciclul celor 8 conferinţe regionale organizate în cadrul proiectului european s-a desfăşurat în Sala de Conferinţe din Complexul M a Universităţii „Aurel Vlaicu” din Arad. Locul în care au fost desemnaţi şi cei mai buni studenţi practicanţi din România. Printre ei şi studentul Facultăţii de Ştiinţe Economice al UAV, Reinholtz Arnold, care a luat menţiune şi a fost recompensat cu importante premii electronice. „Este unul din cele mai importante proiecte derulate în acest moment în sistemul de învăţământ românesc care funcţionează şi se derulează sub ochii noştri. Un proiect care prin profesionalismul şi rigoarea cu care s-a desfăşurat şi-a atins obiectivele iniţiale”, a punctat rectorul UAV, prof.univ.dr. Lizica Mihuţ, care a mai declarat că UAV va fi cu siguranţă una dintre universităţile care va folosi aplicaţiile practice ale acestui proiect.

Universitatea „Aurel Vlaicu” a fost timp de trei zile gazda acestui proiect FOTO:FAN

Informaţii

Cei care vor aceste produse informatice trebuie doar să ia legătura cu echipa proiectului prin intermediul site-ului http://www.invatasapractici.ro/.

S-a lansat oficial

Unul dintre aceste produsele informatice, conceput în parteneriat cu SIVECO, a fost lansat oficial la Arad dar va fi pus în mod gratuit la dispoziţia tuturor şcolilor şi universităţilor interesate să îl folosească. Noua aplicaţie, unică în acest moment în România, este suplimentul profesional la CV, un document pe care orice angajator sau orice candidat la un post îl poate solicita şi utiliza. Acest supliment reflectă imaginea activităţii unui student sau elev (şcoli profesionale) pe parcursul întregii perioade de practică, completată de informaţii legate de profilul profesional al respectivului student (punctualitate, seriozitate etc.). „ Încercăm să schimbăm mentalităţi, să găsim soluţii concrete care să-i ajute efectiv pe elevii şi pe studenţii noştri să treacă de la practica din laboratoarele şcolii, la cea desfăşurată efectiv în producţie” a declarat Melania Vergu, managerul proiectului. **JA-M.A.**

Proiectul Roşia Montană afectează judeţul nostru

Consilierul municipal Ionel Ciupe avertizează că Aradul ar fi unul dintre cele cinci judeţe afectate de derularea proiectului minier.

> Ne vindem pe nimic cele mai valoroase bogăţii naturale

ARAD. „Aradul - conform monitorizării făcute publice chiar de către investitorii canadieni de la Roşia Montană Gold Corporation - este considerat ca fiind unul dintre cele 5 judeţe direct afectate de contestatul proiect minier, aşa încât responsabilitatea privind situaţia celor 315 tone de aur şi a restului zăcămintelor naturale conţinute în cei patru masivi muntoşi condamnaţi la moarte ne priveşte cu atât mai mult!”, a declarat Ionel Ciupe, în cadrul unei discuţii neconvenţionale pe teme de ecologie, la care au participat studenţi şi ziarişti, interesaţi de subiect. Liberalul, care s-a declarat „un ecologist convins”, a promis asistenţei că va demara, începând cu această primăvară, o serie de acţiuni menite să conştientizeze populaţia faţă de ceea ce el a numit „ipocrizia fără margini a actualei puteri - care pe de o parte exportă imagini cu superba Grădină a Carpaţilor, dar, pe de alta, îşi vinde pe nimic cele mai valoroase dintre bogăţiile naturale, practicând demagogia într-un mod descalificant!”. Ciupe a arătat cu degetul inclusiv înspre autorităţile locale, care, până acum, cel puţin, nu au o poziţie oficială faţă de exploatarea minieră cu cianuri din Apuseni. **JA-S.T.**

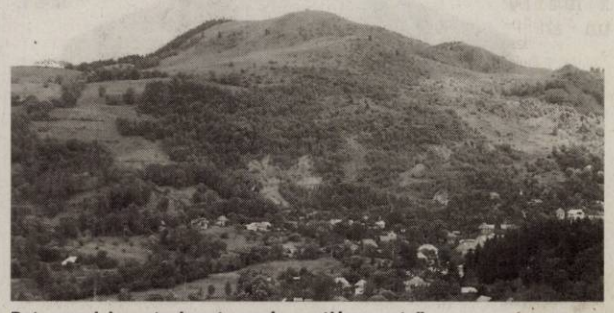

Patru masivi muntoşi sunt „condamnaţi la moarte” FOTO: FAN

JURNAL ARĂDEAN

Ministrul Ritli, impresionat de Arad

După ce a vizitat Spitalul Judeţean şi l-a inaugurat pe cel din Ineu, ministrul Sănătăţii a lăudat autorităţile locale.

ARAD. Ministrul Sănătății, Ritli Ladislau, s-a aflat vineri, timp de câteva ore, la Arad și s-a declarat profund impresionat. Vizita demnitarului a debutat cu o întâlnire cu autoritățile locale, care a avut loc la Prefectură. A urmat Spitalul Clinic Județean de Urgență Arad, cu o trecere în revistă a celor mai importante investiții realizate aici.

Realizări şi proiecte

Președintele Consiliului Județean (CJ), Nicolae Ioțcu, i-a prezentat ministrului instalația cu panouri solare din curtea spitalului și i-a oferit detalii despre anveloparea clădirii spitalului. Înaltul oaspete a fost condus, apoi, spre Secția ATI și spre Blocul operator, la a cărui extindere încă se mai lucrează. Acestea au fost obiectivele expuse ministrului Ritli la capitolul realizări. Nu au fost ratate însă nici proiectele pe care le au autoritățile locale pentru Județean.

Nicolae Ioțcu a prezentat trei dintre acestea: 1.extinderea, mansardarea și reabilitarea clădirii care a găzduit Serviciul de Evidența populației (str. V. Babeș) și amenajarea acestui spațiu pentru Secția Matern din cadrul spitalului - o investiție de 20,4 milioane de lei; 2.construirea unei clădiri, la limita municipiului Arad, în care să fie externalizată Secția TBC a Spitalului Județean (proiect de 15,7 milioane de lei); 3.modernizarea curții spitalului, refacerea fluxului din curte, extinderea Secției UPU și realizarea unei platforme pentru aterizarea elicopterului SMURD (investiție de 2,7 milioane de lei).

Replica ministrului

După ce a urmărit cu atenție prezentarea susținută de președintele CJ, ministrul Sănătății a replicat: „Sunteți foarte curajos. Văd că aportul autorităților locale este extrem de mare. Nu așteptați neapărat ajutor din afară, vă descurcați pe plan local. Este absolut inedit: peste jumătate din valoarea investițiilor sunt suportate de autoritățile locale! În județele în care am mai fost până acum - și am fost în destul de multe județe - n-am mai întâlnit o astfel de participare. De asemenea, n-am mai întâlnit nicăieri o generozitate organizatorică și financiară atât de mare din partea autorităților locale. Este o dovadă că descentralizarea care a avut loc în ultima perioadă este extrem de importantă și de benefică, iar Aradul poate fi un exemplu și pentru alte județe. Vă felicit și vă doresc succes. Pe cât posibil, Ministerul Sănătății ajută astfel de demersuri foarte utile."

Nicolae Ioţcu i-a prezentat ministrului Sănătăţii planurile CJ pentru Spitalul Judeţean FOTO: DIANA DUŢU

Invazie de oficialităţi la spitalul din Ineu FOTO: D.D.

Inaugurare la Ineu

Un alt obiectiv sanitar arădean de care ministrul Ritli Ladislau s-a arătat impresionat este Spitalul din Ineu. Deși unitatea funcționează de aproximativ un an de zile în noua clădire, de-abia ieri s-a inaugurat oficial spitalul.

Tăierea panglicii s-a făcut în prezența unui public extrem de numeros din care nu au lipsit personalitățile din zonă (în frunte cu medicul și fostul senator Ioan Creț, căruia îi aparține inițiativa construirii acestui spital), reprezentanți ai conducerii mai multor instituții sanitare din județ, cadre medicale și, evident, politicieni. Au fost reprezentate deopotrivă partidele din opoziție (PNL și PSD) și puterea (în frunte cu Gheorghe Seculici, președintele democrat-liberalilor arădeni). A fost de față la „evenimentul istoric" (cum l-au catalogat oficialitățile) de la Ineu și fostul ministru al Sănătății, Cseke Attila. El a și tăiat panglica inaugurală, alături de actualul ministru Ritli, de președintele CJ Arad, de primarul Ineului, Nicolae Mehelean și de managerul spitalului, Georgeta Bogdan.

Ca la orice inaugurare cu pretenții, a avut loc și o slujbă de sfințire a spitalului, oficiată de un sobor de nouă preoți, conduși de însuși ÎPS Timotei Seviciu, Arhiepiscopul Aradului.

> „Aradul poate fi un exemplu pentru alte județe"
>
> RITLI LADISLAU

15 ani, 70 de milioane de lei

Spitalul Orășenesc din Ineu deservește aproximativ 70.000 de oameni de pe Valea Crișului Alb. Clădirea are o suprafață utilă de 10.000 mp care se desfășoară pe trei nivele și mansardă, respectând circuitele spitalicești impuse de normele europene. 100 de paturi repartizate în zece secții și compartimente și 109 angajați se află la dispoziția bolnavilor din zonă. Unitatea este dotată cu aparatură de ultimă generație, în valoare totală de 7,6 milioane de lei.

Întreaga investiție realizată pentru construcția și amenajarea spitalului se ridică la aproape 70 de milioane de lei, finanțarea fiind asigurată de Ministerul Sănătății. Lucrările de execuție au început în anul 1995 și s-au întins pe perioada a 15 ani (cu o pauză între 1999 și 2006).

„Având această instituție de excepție, cu dotare de excepție, cu un personal sanitar foarte bine instruit, sunt sigur că va fi o satisfacție pentru bolnavi să ajungă aici. Mulțumesc autorităților locale pentru contribuția adusă la realizarea acestei unități, mulțumesc ministrului Cseke care a înțeles că trebuie să finanțeze acest spital, mulțumesc colegilor care au susținut această idee și le doresc foarte mult succes" - a încheiat ministrul Sănătății.

DIANA DUŢU
diana.dutu@informmedia.ro

Întâlnire cu foşti colegi

Deși a fost primul contact direct al ministrului Sănătății cu sistemul sanitar arădean, Ritli Ladislau a recunoscut că are foarte mulți colegi din orașul și județul nostru. De altfel, demnitarul a și stat de vorbă cu dr. Dorin Lazăr (pediatrie), dr. Nicolae Mârza (fizioterapie) și dr. Rodica Moț (medic pediatru la Târnova). Au fost întâlniri amicale, fără fițe, în timpul cărora Ritli a afișat permanent un zâmbet cald și o mină luminoasă. Dr. Gabriela Țârle, o altă cunoștință de-a ministrului de pe vremea când erau amândoi directori de DSP, a ratat ocazia unei întrevederi directe deși s-a aflat în aceeași încăpere cu Ritli (la inaugurarea de la Ineu).

Lipsa medicilor, problemă generală

INEU. Dincolo de felul în care arată și de aparatura cu care este dotat, Spitalul din Ineu se confruntă cu problema lipsei medicilor. Interpelat în legătură cu acest subiect, ministrul Sănătății a răspuns: „Toată lumea se confruntă cu lipsa personalului medical. La ora actuală avem o acoperire de 60-65% din posturile existente în sistemul sanitar, deci este o problemă generală, nu doar locală. Dar sperăm ca, încet-încet, să facem niște pași ca să deblocăm situația." Ministrul a mai adăugat că un aspect foarte important în această chestiune îl reprezintă capacitatea guvernului de a susține financiar efectele deblocării posturilor.

Întrebat cum are de gând ministerul să-i păstreze acasă pe medicii tentați să plece să lucreze în Occident, Ritli Ladislau a spus că „aceasta e o decizie individuală, care îi aparține fiecărui medic în parte. Nu e rolul Ministerului Sănătății să schimbe această situație. Este un fenomen social. Dar felul în care poate contribui ministerul la păstrarea medicilor acasă constă în deschiderea unor spitale precum acesta, de la Ineu, foarte bine dotat, unde medicii specialiști pot lucra în condiții similare celor din Occident. Din păcate, nu le putm oferi și salariile de acolo" - a punctat ministrul Sănătății

JA-D.D.

Vot la omor, după un an

ARAD. Parlamentul României a decis, recent, eliminarea prescripției pentru crimă, această lege aplicându-se și pentru faptele de omor care nu au fost deja prescrise până la apariția legii. Prin acest demers, România se va alinia mai multor țări în care omorul nu are termen de prescripție. Totodată, eliminarea prescripției pentru omor este în acord cu jurisprudența Curții Europene a Drepturilor Omului.

„Acest proiect legislativ a fost depus de către grupul PDL din Camera Deputaților, iar după aproximativ un an de zile am reușit să acordăm votul final pe această inițiativă, prin care infracțiunile de omor și infracțiunile cu intenție care au ca urmare moartea victimei să nu se mai prescrie. Deși parlamentarii din grupurile opoziției nu au participat la vot, doresc să menționez faptul că printre semnatarii proiectului legislativ s-a numărat și deputatul PSD Mădălin Voicu, care a dat astfel dovadă de maturitate politică și nu a pus pe primul loc jocurile de partid", a declarat deputatul Marius Gondor.

JA-S.T.

Marius Gondor FOTO: S.T.

Disperaţi pentru un loc de muncă

Peste 500 de arădeni şi-au căutat un loc de muncă la Bursa Muncii, însă doar şapte au avut noroc.

ARAD. Disperare! Asta se putea citi pe fețele arădenilor care au așteptat, ordonat, să intre la Bursa Muncii organizată de către Agenția Județeană pentru Ocuparea Forței de Muncă. Deși evenimentul de vineri a început la ora 9,00, arădenii au venit mai din timp și au așteptat răbdători în fața ușilor, în speranța ca odată ajunși în sală să găsească acel angajator care le va oferi o slujbă. Deși bursa s-a adresat în special femeilor, printre sutele de arădeni au putut fi zăriți și bărbați, tineri sau înspre vârsta pensionării, veniți cu multă speranță la Bursa Muncii.

În căutarea unui loc de muncă FOTO: A.P.

Agenţi economici pe alese

Nevoia unei Burse a Locurilor de Muncă s-a făcut simțită și în rândul agenților economici. Cei 25 de angajatori le-au oferit arădenilor 590 de locuri de muncă, în domenii dintre cele mai diverse: confecții, textile, asigurări, vânzări, servicii etc. Din păcate, cerințele angajatorilor nu s-au mulat pe specificul celor ce s-au prezentat la Bursă. Astfel că, la final de eveniment, doar șapte din cei peste 500 de arădeni aflați în căutarea unui serviciu au plecat de la bursă cu statutul de angajat. Speranțe mai sunt și pentru alți 45 de arădeni care au fost selectați în vederea angajării și care așteaptă să fie contactați de către angajatori.

JA-A.P.

În străinătate

Pe lângă ofertele din țară, arădenii s-au putut informa și cu privire la ofertele muncii peste hotare. Printre locurile de muncă disponibile în străinătate se numără cele de: ospătare, ajutor menaj, cameriste, zidari, dulgheri, excavatoriști etc.

Critică „salariile electorale"

ARAD. Președintele PC Arad, Mircea Purcaru, crede că „semipromisiunea" lui Traian Băsescu de a readuce, de la 1 iunie, salariile bugetarilor la nivelul de dinaintea tăierilor este una strict electorală. „Probabil că Băsescu s-a gândit că va putea să-i mituiască pe bugetarii care vor face parte din birourile secțiilor de votare, la alegerile din 10 iunie. Luna trecută spunea că nu a identificat nicio posibilitate de creștere a salariilor, acum vine și cere guvernului și PDL-ului să găsească soluții. De fapt, el știe foarte bine că sunt bani, deoarece a tăiat salariile ca să poată să dea banii înapoi ca mită electorală", este de părere Purcaru.

JA-S.T.

Mircea Purcaru FOTO: JA

Reportaj apocaliptic la un an de la tsunami

RIKUZENTAKA. Vapoare eşuate, munţi întregi de deşeuri, tone de resturi de case, magazine închise. Acesta este peisajul aproape apocaliptic dintr-un sat din nord-estul Japoniei, ras de pe faţa pământului de valurile seismice din 11 martie 2011. La un an de la dezastru, localitatea arată aproape la fel, dezvăluie un reportaj realizat de TF 1.

Comemorare FOTO: EPA

Takahiro se roagă în fiecare zi. După tsunami, nu şi-a mai găsit soţia, dar continuă să o caute. Se reculege la ruinele casei, unde femeia a fost văzută ultima dată.

„Singurul lucru pe care îl am de la ea este o cutiuţă care îi aparţinea. Este foarte dificil. Ca să trec peste durere, după tsunami m-am refugiat în muncă, sper că satul meu va renaşte la viaţă", a spus Takahiro Inamata, supravieţuitor din Rikuzentakata.

Takahiro participă acum la reconstrucţie. Jumătate dintre cei 10.000 de oameni din sat trăiesc în adăposturi improvizate, care se încălzesc greu şi în care stau înghesuiţi.

Economic vorbind, localitatea este moartă. Magazine nu mai există, iar singurele locuri de muncă sunt pe şantier. **SURSA : MEDIAFAX**

Durere
Membrii familiilor şi apropiaţii ţin un moment de reculegere pentru victimele ucise de tsunamiul provocat de cutremurul din Japonia pe data de 11 martie 2011. Comemorarea s-a desfăşurat la Arahama, Sendai, Prefectura Miyagi. A fost prima comemorare anuală a dezastrului care a ucis 15.850 de oameni, 3.287 fiind daţi dispăruţi. FOTO: EPA

Atacuri în Fâşia Gaza

GAZA. Cel puţin 12 persoane au fost ucise şi alte 20 au fost rănite în urma unor raiduri aeriene intensive israeliene în Fâşia Gaza, începute de vineri, conform declaraţiilor de sâmbătă dimineaţa a autorităţilor palestiniene locale.

Cel puţin patru israelieni răniţi din cauza tirurilor de proiectile provenite din Gaza în sectorul Eshkol (sudul Israelului), conform serviciilor de salvare israeliene.

Armata israeliană a susţinut că 40 de rachete şi obuze de „toate tipurile" au lovit teritoriul Israelului, provenind din enclava palestiniană, acest tip de atac intensificându-se în ultima lună.

SURSA : MEDIAFAX

Nu e pace în Gaza FOTO: EPA

Mii de unguri, în stradă

BUDAPESTA. Mii de unguri au ieşit sâmbătă în centru Budapestei, pentru a-şi striga nemulţumirea faţă de măsurile de austeritate aplicate de guvernul Viktor Orban, scrie Mediafax. „Trebuie să spunem în mod clar şi hotărât că vrem ca Viktor Orban şi gaşca lui să plece de la guvernare cât mai curând posibil", a declarat liderul Mişcării de Solidaritate din Ungaria, Peter Konya, în faţa celor 6.000 de protestatari adunaţi sâmbătă la Budapesta. De asemenea, în data de 15 martie este aşteptat un protest de amploare împotriva premierului ungar, cu ocazia sărbătoririi Zilei Naţionale.

Ungaria este una dintre cele mai îndatorate state din estul Europei, după ce a solicitat finanţare suplimentară de la UE şi de la FMI.

Un protest anti- Putin a fost reprimat violent

În ciuda victoriei clare în alegeri, liderul de la Kremlin se confruntă cu numeroase acuzaţii de fraudă.

NIJNI NOVGOROD. Autorităţile din Rusia au reprimat violent sâmbătă o manifestaţie neautorizată împotriva lui liderului Vladimir Putin, la Nijni-Novgorod. În cadrul acţiunii au fost arestate circa 50 de persoane, aparţinând, conform poliţiei, forţelor politice din opoziţie. Circa 1.000 de persoane au început să defileze în calm prin oraş, înainte de a fi dispersate violent de poliţie, cu lovituri de baston, a declarat un lider al mişcării de opoziţie Solidarnost, Konstantin Baranovski. „Este pentru prima dată după 2007 când un miting al opoziţiei este dispersat violent", a adăugat el. Potrivit poliţiei, peste 40 de simpatizanţi ai opoziţiei au fost de asemenea arestaţi la Sankt Petersburg, în cursul unui miting neautorizat menit să denunţe fraudele de la alegerile prezidenţiale din 4 martie, câştigate de Vladimir Putin. Între 200 şi 250 de persoane s-au reunit în piaţa Revoltei, înainte de intervenţia forţelor de ordine, potrivit surselor de presă.

SURSA : MEDIAFAX

Japonia renaşte printre lacrimi, la Fukushima

FUKUSHIMA. Provincia Fukushima a fost printre cele mai greu încercate.

Nu atât de cutremur ori de tsunami, cât de catastrofa nucleară provocată la 11 martie. Radiaţiile răspândite după explozia a trei dintre reactoarele centralei Fukushima 1 au dus la evacuarea masivă a populaţiei.

Acum, cei care au reuşit să se întoarcă la casele lor încearcă să ducă o viaţă normală. Familiile din Fukushima au adus lumânări pe care au scris numele celor dragi morţi în dezastrul de anul trecut.

Le-au aprins cu o torţă adusă de călugării budişti, de la 600 de kilometri distanţă, dintr-o regiune devastată de cutremurul din 1995. Ceremonii similare au avut loc în oraşele Osaka şi Sendai. În faţa altarelor budiste, oamenii au păstrat momente de tăcere.

Aproape 16.000 de lumânări au fost aprinse, câte una pentru fiecare victimă a dezastrului care a îndoliat naţiunea niponă. Conform unor dezvăluiri de ultimă oră, guvernul japonez a „omis" să informeze populaţia cu privire la riscul de fuziune nucleară la centrala de la FUkushima, în orele care au urmat tsunamiului din martie 2011.

SURSA : MEDIAFAX

Vrea descentralizarea PSD

Liderul social democrat crede că PSD Transilvania trebuie să aibă mai multă autonomie.

CLUJ NAPOCA. „Sunt un adept convins al ideii de descentralizare, trebuie să facem acest lucru şi pe plan politic", spune Ponta, care a anunţat că în cadrul partidului va funcţiona o structură, „PSD Transilvania", fără a preciza însă în ce va consta aceasta - dacă va avea conducere sau organizare proprie.

„Mă aflu la Cluj pentru o întâlnire cu toţi liderii PSD din Transilvania, deoarece e un proiect mai vechi la care astăzi mai adăugăm o parte importantă - eu consider că ideea de PSD Transilvania e o idee corectă în cadrul PSD la nivel naţional. Transilvania trebuie să aibă o reprezentare regională şi specială. Eu nu am niciun fel de temeri ale trecutului, că se va rupe partidul şi va pleca PSD Transilvania în altă parte", a spus liderul social democrat.

Victor Ponta FOTO: FAN

Aşteptări speciale

Ponta spune că ardelenii „au aşteptări speciale, care ţin cont de structura economică şi socială ale judeţelor". „Au fost aşteptări extrem de mari şi în 2004 şi 2008, când au votat candidaţii PSD, dezamăgirea a fost mare, iar acum obligaţia noastră este să răspundem aşteptărilor lor. Trebuie mai multă autonomie şi regionalizare reală până în 2014", a spus el.Întrebat dacă va organiza în cadrul PSD o structură aparte pentru Transilvania, cu organizare şi conducere distincte, Ponta spune că statutul PSD a fost modificat, pentru ca regiunile istorice să fie reprezentate la conducerea partidului. „De la următorul congres, în 2013, conducerea partidului se va face şi după criterii regionale„, a spus el. **SURSA : MEDIAFAX**

> Transilvania trebuie să aibă o reprezentare regională şi specială
>
> VICTOR PONTA

Preşedintele Traian Băsescu: salariile trebuie să crească

Şefului statului a declarat că salariile bugetarilor ar fi putut fi mărite de la 1 ianuarie 2012, dar Guvernul a vrut să fie prudent.

BUCUREŞTI. „Condiţiile de revenire la salarizarea anterioară reducerii temporare s-au îndeplinit la 31.12.2011. În numele prudenţei şi guvernul Boc şi guvernul Ungureanu au spus discutăm. Parametrii conveniţi cu Fondul s-au atins. Resursele vor exista. De unde vine deficitul bugetului consolidat? Din deficitul de 3,6 md. de la fondul de pensii. Nu putem spune până nu acopăr deficitul de la pensii ţin salariile scăzute. Dar eu nu am stabilit-o, am cerut doar Parlamentului şi Guvernului să analizeze posibilitatea să se revină la salariile de dinainte", a declarat preşedintele Traian Băsescu, în cadrul unei emisiuni televizate.

Băsescu îi spune premierului că nu se poate reduce CAS FOTO: FAN

Se putea mai devreme

„Ar fi trebuit de la 1 ianuarie, dacă nu eram prudenţi. Dar semnalul din decembrie anul trecut când s-a produs o reducere a exportului, semnalul din toamnă că a fost secetă, ne-a făcut prudenţi. Nici eu nu am exclus discuţia de reducerea CAS, ştiu că este o presiune foarte puternică a mediului de afaceri, eu spun că este îndreptăţită, dar spun că nu este momentul pentru aşa ceva. Ar însemna mărirea deficitului de pensii.

Eu am văzut foarte mulţi medaliaţi sau distinşi cu premiul Nobel că austeritatea absolută nu e o ieşire din criză. Nu sunt un adept al creşterii prin consum, dar privind la ceea ce urmează să se întâmple în UE, recesiune în partea a doua anului, trebuie compensat ceva pentru reducerea exporturilor", a mai spus şeful statului.Traian Băsescu a atras atenţia asupra utilizării la maximum a fondurilor europene şi a exclus posibilitatea uneo noi reduceri salariale în condiţiile revenirii crizei.

SURSA: MEDIAFAX

> După trei ani de austeritate e greu să crezi că dacă îi mai dai omului ceva, te ajută
>
> TRAIAN BĂSESCU

Cea mai mare umilinţă

„În prima zi când plec de la Cotroceni, plec din viaţa politică. A fost cea mai umilitoare perioadă din viaţa mea. Funcţia de preşedinte a fost cea mai mare umilinţă a vieţii mele", a declarat Traian Băsescu

Pe mâna Poliției FOTO: JA

Suspecți de furturi încă de la 12 ani

ARAD. Polițiștii Secției nr. 2 i-au prins și identificat pe principalii suspecți în cazul mai multor furturi. Este vorba de C.R.N., de 13 ani, și P.B., de 12 ani, ambii din Arad, care la sfârșitul lunii februarie au intrat, potrivit polițiștilor, într-o locuință de unde au furat mai multe bunuri și bani. Prejudiciul în valoare de 1.000 lei a fost recuperat, cei doi tineri fiind cercetați pentru furt calificat. **JA – I.C.**

76

de amenzi în valoare de 11.650 lei au aplicat polițiștii rutieri în urma controalelor efectuate. Agenții au mai dat 64 de puncte de penalizare și au reținut 2 permise auto și tot atâtea certificate de înmatriculare. Agenții de ordine publică au intervenit pentru aplanarea a 7 conflicte, controlând și 8 sisteme de pază. Cele 11 sancțiuni aplicate se ridică la 9.200 de lei. **JA – I.C.**

La graniță cu o carte de indentitate falsă

NĂDLAC. Polițiștii de frontieră de la Nădlac au prins un tânăr din Galați care a încercat să treacă ilegal frontiera din România în Ungaria folosind o carte de identitate falsă. Nicușor P., de 29 de ani, a prezentat la control o carte de identitate românească falsă și le-a spus polițiștilor de frontieră că a primit documentul de la o persoană necunoscută contra 400 de euro. **JA – I.C.**

N-a trecut de control FOTO: FAN

Printre pește congelat, spre Franța

VĂRȘAND. Un turc de 25 de ani s-a ascuns într-un TIR care transporta pește congelat pe ruta Turcia-Germania-Franța. Polițiștii de frontieră l-au găsit în cabina automarfarului, în patul șoferului, sub o pătură. Turcul este cercetat pentru tentativă de trecere ilegală a frontierei de stat și complicitate la tentativă de trecere ilegală a frontierei.

JA – I.C.

La loc comanda, la șpagă!

Trei dintre cei patru angajați ai CNADNR demiși în urma scandalului s-au întors la muncă.

Un angajat al staff-ului AC/DC ar fi anunțat presupusa șpagă de la Nădlac FOTO: FAN

ARAD. Trei din cei patru angajați dați afară - Andreea Vlai, Elisabeta Miuțescu și Halițchi Kasimir - au contestat deciziile de concediere. Și au câștigat rând pe rând dreptul de a fi reangajați. Prima a fost Elisabeta Miuțescu. La sfârșitul lunii mai 2011, Curtea de Apel a dat o hotărâre irevocabilă în cazul ei.

În cazul Elisabetei Miuțescu, instanța a obligat CNADNR să-i plătească salariile „indexate, majorate și reactualizate" din perioada iunie 2010 - mai 2011. Curtea de Apel Timișoara a decis să anuleze „Decizia Directorului general al Companiei Naționale de Autostrăzi și Drumuri Naționale din România SA București nr. 311/17.06.2010. Dispune repunerea părților în situația anterioară emiterii deciziei de concediere menționată anterior, în sensul că dispune obligarea pârâtei la reintegrarea reclamantei pe postul deținut anterior desfacerii contractului individual de muncă și la plata unei despăgubiri bănești egale cu salariile indexate, majorate și reactualizate, precum și cu celelalte drepturi bănești de care ar fi beneficiat reclamanta cu începere de la data concedierii și până la reintegrarea efectivă. Obligă pârâta la plata către reclamantă a sumei de 1.500 lei, cu titlu de cheltuieli de judecată în primă instanță".

Bună de plată

Atât în cazul lui Halițchi Kasimir, cât și în cazul Andreei Vlai, CNADNR a fost obligată la plata a câte 1.500 de lei cheltuieli de judecată pentru cei doi angajați.

A câștigat din a doua

Reangajați au fost și Halițchi Kasimir și Andreea Vlai, aceasta din urmă fiind nora fostului procuror șef a Secției Penale din cadrul parchetului Tribunalului Arad. Andreea Vlai a pierdut în primă instanță procesul împotriva CNADNR, însă aceasta a declarat recurs, iar dosarul ei a fost trimis spre rejudecare. La a doua încercare, la începutul lui decembrie 2011, Andreea Vlai a câștigat procesul.

Lui Halițchi Kasimir, Curtea de Apel Timișoara i-a dat o sentință în septembrie anul trecut. Cele două sentințe ale lui Vlai și Halițchi sunt irevocabile.

JA – I.C.

Premiați la concursul „Viață de pompier"

ARAD. Inspectoratul General pentru Situații de Urgență (IGSU) a organizat, anul trecut, cu ocazia Zilei Pompierilor din România, concursul de artă fotografică și pictură „Viață de pompier", la care au participat și copii de la Palatul Copiilor din Arad. După evaluarea lucrărilor, la secțiunea pictură și desen dedicată copiilor, au fost desemnați câștigătorii, printre care se numără și doi copii din Arad. Astfel, locul I la categoria 10-14 ani a fost ocupat de către Julean David. Pentru lucrarea sa, David a primit o bicicletă din partea IGSU. La aceeași categorie de vârstă, Bălan Bogdan (11 ani) a ocupat locul al III-lea cu lucrarea "Pompierii în acțiune" și a primit o chitară. **JA – I.C.**

Acuzații grave îndreptate împotriva unui jandarm FOTO: JA

Protestatari vs. jandarmi

ARAD. Un jandarm ar fi fost reclamat de către protestatari pentru abuz în serviciu prin îngrădirea unor drepturi și instigare la purtare abuzivă în formă agravată. Mai mult de atât, pe numele jandarmului ar fi fost depusă o plângere penală la Parchetul de pe lângă Tribunalul Militar Timiș. Manifestanții susțin că pe 6 martie au fost duși și ținuți timp de două ore în curtea Palatului Administrativ. Reprezentanții Inspectoratului de Jandarmi Județean Arad susțin că „cele nouă persoane au fost conduse către punctul de triere în vederea legitimării și sancționării" și că nu au fost privați de libertate.

JA – I.C.

Protestatarii arădeni, la „o zi cu primarul"

Într-un marș tăcut, organizat ieri de Asociația „Arad-km 0", între teatru și Podgoria.

ARAD. Ieri, de la ora 17,00, circa 20 de protestatari, reuniți sub sigla Asociației „Arad-km 0", au mărșăluit de la Teatrul Ioan Slavici până la Podgoria, în cadrul a ceea ce membrii fondatori ai Asociației au numit „o zi cu primarul". Marșul a fost tăcut, manifestanții limitându-se la diverse materiale de propagandă contra lui Traian Băsescu și a primarului Aradului, în timp ce unul dintre ei - pe post de candidat de primar - împărțea trecătorilor biscuiți „Eugenia", dintr-o găleată pe care scria „mită electorală". Totul a decurs pașnic, chiar și în scurtele momente în care manifestanții au zăbovit în fața jandarmilor care păzesc platoul din fața Palatului Administrativ.

Pamflet

„Asociația noastră își ține promisiunea de a-i atrage atenția primarului Falcă asupra faptului că este de nedorit în Arad și ca atare ne vom ocupa, într-un mod pamfletar, de această problemă", a declarat unul dintre inițiatori, Virgil Florea, alături de el fiind Dan Ciucuriță, Paul Oană și ceilalți.

„Asociația Arad - km 0 parcurge kilometri" FOTO: JA

Asociația „Arad- Km 0" a fost înființată de către arădenii care au participat la toate protestele din fața palatului Administrativ, încă din prima zi. Va activa în cadrul unei asociații la nivel național, peste câteva zile o delegație a arădenilor urmând să se deplaseze la București, unde vor fi centralizate toate revendicările demonstranților din toate orașele, dar și amenzile date de către jandarmi și plângerile penale înaintate de manifestanți, în vederea deschiderii unor acțiuni la CEDO.

JA- S.T.

Înșelăciune în... pielea goală

ARAD. Concluzia este că Poliția va ancheta un caz cu care, cel mai probabil, nu s-au întâlnit niciodată, iar, din relatările avocatei dezamăgite de oferta „cosmetizată" a clubului, s-ar putea ca patronul sau administratorul localului să regrete faptele prin care a încercat să își atragă clienții.

Dacă patronul localului care a mințit în legătură cu striperii va fi găsit vinovat, acesta riscă o pedeapsă cu închisoarea de la 3 la 15 ani.

În altă parte

Trupa Chippendales a vizitat, totuși, Aradul și a încântat câteva sute de admiratoare, dar în alt club (Burlesque Boutique) decât cel vizat de plângerea penală și la un alt preț: 20 de lei. **JA- A.B.D.**

Fetele, dezamăgite de prestația conaționalilor FOTO: JA

Aradul, pe locul 6 FOTO: JA

Aradul, între primele zece județe din țară

ARAD. Suntem înaintea județului Timiș și a Bihorului și ocupăm locul 6 pe țară într-un top realizat de Econtext. Ce ne-a adus printre primele 10 județe din țară? Modul în care a fost gospodărit banul public în anul 2010. Criteriile care au fost luate în calcul de Econtext pentru a clasifica gospodarii orașelor au fost atât modul de a aduce bani la buget, cât și felul în care au fost cheltuiți și cât a rămas la finele anului. Ceea ce trebuie precizat este faptul că toate județele au încheiat anul 2010 pe plus din punct de vedere financiar.

Cifre și clasamente

Aradul a avut la finele lui 2010 un excedent bugetar de 107,4 milioane lei, în timp ce primul clasat Bucureștiul a avut 442, 9 lei. Pe locul doi, la mare distanță, e Bacăul, cu 118, 2 milioane lei. La un loc distanță de noi, Timișul ocupă locul 7, cu un surplus bugetar de 82,7 milioane lei, iar Bihorul ocupă locul 12 cu 65,5 milioane lei. **JA-M.A.**

EUROCONSULT
smart's partner

EUROCONSULT S.P.R.L. - lichidator judiciar al S.C. EPRICOM S.R.L
VINDE PRIN LICITAȚIE PUBLICĂ

CASĂ + TEREN INTRAVILAN 3240 MP. ZĂDĂRENI
- ÎNSCRIS ÎN CF.NR. CF 1318/Zădăreni,

PREȚ DE PORNIRE: 155.869 lei + TVA

Licitația se ține în data de 14.03.2012 orele 13.00 la sediul EUROCONSULT SPRL Arad, str. Dr. I. Georgescu nr. 4A.
În caz de neadjudecare licitația se va repeta, în aceleași condiții, în data de 21.03.2012 la ora 13:00
Înscrierea la licitație se face până în 13.03.2012, respectiv 20.03.2012 ora 13:00.
Cei care doresc să participe la licitație trebuie să achite garanția de participare, care este 10% din valoarea bunului/bunurilor + TVA.
Informații privind condițiile de participare la licitații și caietul de sarcini se pot obține la sediul EUROCONSULT SPRL ARAD 310087, str. Dr. I. Georgescu nr. 4 A.
Tel. 0257-257143; 0357-100143; 0722-453473. E-mail : office@euroconsult.ro
837567

RECLAME

Sport

„Aradul şi UTA ar putea avea un stadion de nivel internaţional

Giovanni Catanzariti, preşedinte FC UTA

19

goluri s-au înscris în cele opt partide disputate în runda cu numărul 20 din Liga IV, prima a sezonului de primăvară. Interesant este că şapte din reuşite s-au înscris în dramaticul joc, decis în ultimul minut, Unirea Sântana - Viitorul Satu Nou, în timp ce, două confruntări s-au încheiat cu acelaşi rezultat cu care au şi început.

Atletico 1998 a impresionat în Ungaria

DEBRECEN. Pregătită de Cristi Păcurar şi Feri Tisza, grupa 1998 de la CS Atletico Arad, a impresionat în turneul amical din Ungaria. În formula: Stanciu, Iova, Oneţiu, Copaci, Stahl, Brănişteanu, Man, Petre, Mara, Nan, Kavai, Pop, Oaidă, Iuga, Lazăr şi Socarici, galben-negrii au bifat trei victorii: 2-0, cu Slovacia Est; 4-1, cu Munkacevo, Ucraina; 1-0, cu Debrecen şi un eşec (1-2, cu CFR Cluj). **JA-D.S.**

UTA a rezolvat rapid meciul cu Naţional Sebiş

ARAD. După ce au anulat meciul cu „Poli" Timişoara, cei de la UTA au ales să joace ultimul „amical" înainte de începerea returului în compania celor de la Naţional Sebiş, sâmbăta trecută. Elevii lui Nagy şi Stupar au ales să evolueze chiar pe teren propriu, aceasta fiind şi prima partidă din acest an ce se desfăşoară pe „Francisc Neuman".

Soarta partidei a fost rezolvată repede, după un sfert de oră, când era deja 2-0, acelaşi rezultat consemnându-se şi după cele 90 de minute de joc. Scorul a fost deschis în min. 10, când Cioloca a respins o minge şutată de Bucur, până la Miron, iar acesta a îndeplinit o simplă formalitate: 1-0. Cinci minute mai târziu, Gligor a executat magistral o lovitură liberă de la 20 de metri şi se făcea 2-0.

Din păcate, în min. 25, Hidişan s-a accidentat, după ce tot el a fost la un pas să majoreze scorul, dar Cioloca a fost erou, ca şi la prima fază a meciului, când l-a blocat uluitor pe Miron.

Florin Hidişan FOTO: C.A.

După pauză, UTA a fost mai modestă şi scorul nu s-a mai modificat.

UTA i-a avut în teren pe următorii: Smaranda (min. 63 - Amadio) - Calvin (min. 74 - Manea), Pocuca (min. 74 - Pascariu), Gligor, Neagu - Purece, Ignea (min. 74 - Varga), Hidişan (min. 25 - Bălan), Năddăban (min. 60 - Siminic) - Bucur (min. 60 - Sitoe), Miron (min. 74 - Capătă). **JA – L.S.**

UTA ar vrea gazon încălzit

280.000 de euro ar costa schimbarea gazonului de pe „Francisc Neuman", suma fiind împărţită între Primărie şi UE.

ARAD. După ce proiectul noului stadion din Arad a apărut, în urmă cu mai bine de doi ani şi pe care Primăria ar putea să-l construiască peste un an sau doi, preşedintele UTA-ei, Giovanni Catanzariti se bate acum pentru ca gazonul stadionului „Francisc Neuman" să fie schimbat. Ar apărea un nou gazon, care ar avea sub el istalaţie de încălzire, dar şi de irigaţie. Toate acestea, deoarece UEFA va obliga ca echipele să aibă terenuri cu instalaţie de încălzire, iar Aradul nu doreşte să rămână în urmă.

Aşa arată macheta noului stadion al Aradului, care ar putea apărea peste doi ani FOTO: FAN

Cost de 280.000 de euro

De la bun început, preşedintele UTA-ei, Giovanni Catanzariti ne-a declarat: „Am vrea un gazon încălzit. Am vorbit cu domul primar Gheorghe Falcă, deoarece există posibilitatea ca jumătate din cei 280.000 de euro, costul total al lucrărilor, să vină de la Uniunea Europeană. Aşa se face că Primăria ar trebui să contribuie cu doar 140.000 de euro, ceea ce nu ar fi mult, zic eu. Este o normă a UEFA ca toate cluburile să aibă terenuri cu instalaţie de încălzire sub pământ. Ar fi ceva extraordinar ca şi UTA să beneficieze de un asemenea teren".

Poate, la vară

Tot preşedintele UTA ne-a spus că lucrările ar putea începe la vară. „Din punctul nostru de vedere, la 1 august, aşa cum am înţeles eu că ar putea începe această lucrare, ne mutăm şi jucăm în altă parte, timp de patru luni, cât durează toată afacerea. Nu e nicio problemă. Se va schimba gazonul în totalitate, iar sub el se va aşeza instalaţia de încălzire şi cea de irigaţie. Vă daţi seama că - apoi - dacă se dă drumul şi la proiectul noului stadion, Aradul ar intra în galeria puţinelor echipe din România care ar beneficia de un stadion la standarde internaţionale"- a mai spus Catanzariti.

LEO SFÂRA
leo.sfara@informmedia.ro

Proiectul noului stadion

După cum bine se ştie, la Primărie există, de mai bine de doi ani, un proiect al noului stadion, care ar avea o capacitate de 12.500 de locuri, toate acoperite. Construcţia se ridică la aproximativ 8 milioane de euro şi ar urma să se întindă pe o perioadă de trei ani.

Au accelerat în partea secundă

PILU. CS Ineu şi-a vândut scump pielea la Pilu, în jocul contra celor de la Crişul Ch. Criş. Primele ocazii au aparţinut elevilor antrenaţi de Adrian Abrudean, care - de altfel - au fost mai conectaţi la miza jocului, în primele 45 de minute, însă golul a căzut în poarta lui Ana, marcator V. Fritea (min. 15).

După odihnă, oasepeţii şi-au pierdut parcă suflul, iar Crişul a apăsat pedala de acceleraţie, fostul ineuan R. Popa, din penalty (min. 60) şi veteranul Grădinaru (min. 77) ducând scorul la 3-0. În min. 87, Iaroş a redus din handicap, stabilind scorul final: 3-1. De notat ar mai fi eliminarea lui Malancu, pentru lovire fără minge.

Daniel Chereches FOTO: L.S.

Pe această cale, managerul Crişului, Daniel Chereches doreşte să mulţumească primarului din Pilu, Lucian Drăgan, pentru că şi de această dată a pus la dispoziţie terenul de joc.

Crişul: Dulhaz - Ciornei, Grădinaru, Lăcătuş, Raşca - Dema, Cati, Ponta (Gornic), Fritea - R. Popa, A. Drăgan (Faur). CS Ineu: Ana - Bărdan (Voştinar), Jurcă (Cernat), Iaroş, Hălmăgean - S. Popa, Goldiş, Morar (Sulumberghean), Talpaş - Malancu, Ivancea. Au arbitrat: M. Ardelean - la centru, E. Arsa şi A. Bolcaş - asistenţi. Observatori AJF: V. Rad şi A. Apătean. La juniori: 1-4. **JA – L.S.**

Lecţia modestiei

PĂULIŞ. Cu echipa mult întărită faţă de turul campionatului, oaspeţii au venit cu ambiţii mari la Păuliş. Încă de la început au dominat teritorial, ameninţând poarta lui Chira prin D. Popa (min. 8 şi 22), Roşca (min. 12) şi Dragu (min.17). Gazdele se apără cu calm şi răspund prin şuturile lui Gyorgy (min. 26) şi Muntean (min. 41). Scorul este deschis de Suciu (min. 58). Contrar cursului jocului, în min. 88, Muntean încheie cu gol o cursă solitară. Oaspeţii ripostează târziu, prin Cotuna (min. 90) şi stabileşte scorul final: Păulişana - Şiriana 2-1.

Formaţii

Păulişana: Chira-Itu, L. Calancea, Vizitiu, Lazăr, E. Calancea, Suciu, Boloş, Farago, Muntean, Gyorgy. Au mai jucat: Savu, Ambruş, Belei. Antrenor Ovidiu Vizitiu.

Şiriana: Paşcalău-Topai, Roşca, Dragu, Mic, Creţu, Căta, A. Popa, Cotuna, Ardelean, D. Popa. **Au mai jucat:** Rada, Militaru, Homan. Antrenor Mihai Petcuţ.

Au arbitrat bine: Cristian Trif, Alina Mihoc, Adrian Vasile. Observatori AJF: Mircea Axente şi Dănuţ Cios. La Juniori: 2-1. **JA-D.O.**

Ultimele teste şi reglaje liga a 3-a

ARAD. După mai bine de trei luni de vacanţă, vineri se reia şi caravana Ligii a III-a. Reprezentantele Aradului au efectuat, în week-end, ultrimele teste şi reglaje înaintea sezonului de primăvară.

Doar Gloria Arad a învins, scor 4-2 (goluri: Bulza-2 şi Puie-2) pe Şcolar Reşiţa. Dacă Naţional Sebiş a cedat, scor 0-2, pe terenul echipei fanion a judeţului, UTA, CS Vladimirescu a pierdut, acelaşi scor 2-3, confruntările amicale cu Flacăra Făget (A. Mihai şi C. Rus) şi Becicherecul Mic (Ciubăncan şi Banilievici). **JA-D.S.**

Fotbal - Liga IV, etapa 20

Rezultate înregistrate:
UTA II – Progresul Pecica 2-0, Aqua Vest – Şoimii Pîncota 0-0
Şoimii Tauţ – Victoria Zăbrani 0-0, Frontiera Curtici – Voinţa Mailat 1-1
FC Sînleani – Banatul Sînicolau Mic 0-1, Păulişana Păuliş – Şiriana Şiria 2-1
Crişul Chişineu Criş – CS Ineu 3-1, Unirea Sîntana – Viitorul Satu Nou 4-3
Semlecana Semlac – Unirea Şeitin 3-0 (f.j.).

CLASAMENT

1.Pîncota	20	16	4	0	61-6	52
2.Chişineu Criş	20	15	4	1	53-14	49
3.Semlac	20	13	3	4	51-25	42
4.Pecica	20	11	6	3	47-25	39
5.Mailat	20	10	5	5	42-27	35
6.Sântana	20	11	2	7	48-43	35
7.Ineu	20	10	3	7	50-36	33
8.UTA II	20	8	6	6	29-21	30
9.Păuliş	20	8	4	8	35-32	28
10.Aqua Vest	20	8	4	8	30-31	28
11.Zăbrani	20	8	2	10	24-30	26
12.Tauţ	20	6	5	9	37-42	23
13.Curtici	20	6	4	10	32-37	22
14.Sînicolau Mic	20	5	4	11	26-46	19
15.Satu Nou	20	5	1	14	23-47	16
16.Sânleani	20	4	0	16	26-83	12
17.Şiria	20	3	2	15	30-74	11
18.Şeitin	20	2	3	15	19-44	9

Etapa viitoare (17-18 martie):
Satu Nou – Chişineu Criş, Ineu – Păuliş, Şiria – Semlac, Sînicolau Mic – Curtici, Mailat – Tauţ, Zăbrani – Aqua Vest, Pîncota – Pecica, Sîntana – UTA II, Şeitin – Sînleani 0-3 (f.j.)

E mai greu pe puncte, decât în jocuri amicale

ŞOFRONEA. Pas fals pentru marea favorită la câştigarea Ligii IV, Şoimii Pâncota. Cu câteva mâini moarte în teren şi un meci în care pasa lungă a fost preferată jocului combinativ, pâncotanii n-au putut găsi nici o breşă în defensiva motivatei Aqua Vest. Palma primită - acest 0-0 - de trupa pregătită de Mihai Roşca ar trebui să-i trezească la realitate pe (unii) jucători, care şi-au închipuit că şi pe puncte va fi la fel de uşor ca-n amicale.

Formaţii - Aqua Vest: Brutyo - Roman, Laza, Gherasă, Ursoi, D. Don, Mariş, Liga, Balaj, Moisă (Sînt), R. Don. Pâncota: Irimia - Românu, Lung, Ruja, Filimon (Greholea), Mitu, Bilan (Burian), Bulzan, Gligor, Fl. Pavel, C. Gâlcă.

Arbitraj bun al brigării: D. Herţeg - S. Rotaru - M. Alexa. Observatori AJF: G. Biro şi Cl. Tripa. **JA-D.S.**

Mihai Rosca FOTO: FAN

Se vor bate pentru o medalie FOTO: D. OCNERIU

Voleibalistele din Lipova, în finala naţională!

LIPOVA. Echipa de volei fete, gimnaziu, a Gr.Şc. „A. Marienescu", condusă de prof. Lucian Donţu, s-a calificat la faza naţională a Olimpiadei Naţionale a Sportului Şcolar. Voleibalistele lipovane Eliza Rancu, Iasmina Cădar, Ioana Ruja, Karina Koller, Bianca Criobănean, Ioana Ivaşco şi Luminiţa Ionel au câştigat zona de la Alba Iulia. **JA-D.O.**

2

dintre cei mai reprezentativi sportivi ai istoriei canotajului arădean, multiplii campioni naţionali Veres Karoly şi Piros Debes, vor fi prezenţi luni, 12 martie, ora 13, la Biblioteca Judeţeană Arad, în cadrul proiectului „Personalităţi arădene", care are drept scop promovarea valorilor locale şi prezentarea lor publicului tânăr.

Luptă sub panou FOTO: F.C.

S-au convins că mai e mult până departe

TIMIŞOARA. Liderul seriei Vest a Diviziei B la baschet masculin, Timba Timişoara, nu a avut milă de gruparea arădeană, West Olympia Phoenix, pe care a spulberat-o, scor 92-48. (Re)aduşi cu picioarele pe pământ, arădenii - mai au o restanţă cu BC II Timişoara, pe 25 martie - se pot gândi deja la viitorul campionat. **JA-D.S.**

Dedicaţie specială pentru „puştoaica" Brosovszky

ORADEA. Au trecut şi de al 15-lea val. Nici nu putea să se întâmple altfel, câtă vreme, CSU Oradea - adversara de sâmbătă - face parte din categoria echipelor modeste din campionatul intern. A fost un nou prilej pentru antrenorul Dan Moraru de a da credit tuturor jucătoarelor şi a exersa diferite scheme şi formule de joc în perspectiva play-off-ului, acolo unde orice greşeală te poate costa locul în marea finală. A fost CSU Oradea - ICIM Univ Goldiş Arad 41-77 (pe sferturi: 5-18, 9-21, 9-20, 18-18). Pentru campioane au punctat: Graham 20, Brosovszky 11 (3), Kovacevic 10, Milovanovic 10, Grădinaru 7 (1), Moraru 6 (2), Campbell 4, Drăgoescu 4, Green 2, Nagy 2 şi Toma 1.

Fetele au ţinut să dedice acest succes „puştoaicei" Monica Brosovszky, jucătoare care astăzi îşi serbează ziua de naştere. Ne alăturăm şi noi urărilor transmise de cei dragi: La Mulţi Ani, Moni şi cât mai multe pagini de istorie scrise pentru ICIM, ca jucătoare şi, mai apoi, ca antrenoare! **JA-D.S.**

Monica Brosovszky FOTO: JA

Neiky şi pumnii lui de aur

Patru medalii au obţinut pugiliştii arădeni la Cupa României de seniori.

PECICA. Un vis împlinit. După şase arginturi consecutive, Georgian Neiky a schimbat strălucirea medaliei. Aur naţional la Cupa României de seniori. Nu a fost deloc uşor, dar munca, ambiţia şi dorinţa de a se revanşa în faţa dinamovistului Bădulescu, au triumfat. Drumul spre aur a început cu un succes împotriva unui alt pugilist de la Dinamo şi a continuat, în semifinale, cu un duel inedit, pecicanul Gheorghe Braşoveanu - o veritabilă speranţă a nobilei arte - oferind o replică extraordinară, în, poate, cel mai frumos meci al competiţiei. În ultimul act, Neiky a dat peste cap socotelile dinamoviştilor care conduc lotul naţional de seniori, care i-au pregătit biletele pentru turneul pre-olimpic lui Bădulescu. După câteva minute de supărare, miticii au găsit soluţia ca (tot) Bădulescu să fie ales: fac un sparring, în Capitală, şi cel care câştigă merge mai departe. „Sunt mulţumit de bilanţul obţinut la Cupa României. Neiky s-a bătut extraordinar, la fel ca şi Iulian Morar, numai că acesta nu a fost lăsat de arbitri să ajungă în finală. Să nu uităm de Ruben Stoia, care ar fi câştigat şi el o medalie, dacă nu ar fi căzut de pe ring" - ne-a declarat Vasile Lazăr, preşedintele Motorul Silva Lazăr. **JA-D.S.**

Georgian Neiky (în dreapta) şi-a demonstrat clasa pe ringul de la Pecica FOTO: FL. COITA

Patru medalii

În lipsa marelui favorit la aur, Cristofor Alexandru (accidentat), bilanţul şcolii arădene de box la Cupa României de seniori a fost unul foarte bun. Patru medalii: Georgian Neiky (cat. 64 kg) – aur; Iulian Morar (cat. 56 kg), Georgian Popescu (cat. 69 kg) – toţi de la Motorul Silva Lazăr Arad – şi Gheorghe Braşoveanu (cat. 64 kg) – Box Club Pecica.

Cupa 8 Martie merge la Sântana

Cea mai tânără echipă din competiţie a intrat în posesia trofeului.

ARAD. Surpriză mare la ediţia 2012 a Cupei 8 Martie la fotbal feminin. Trofeul a fost câştigat de Grupul Şcolar Sântana, o echipă alcătuită numai din eleve de clasa a IX-a.

Echipa pregătită de prof. Cătălin Puie a reuşit să se claseze pe primul loc, înaintea favoritelor, Liceul cu Program Sportiv Arad, Gr. Şc. „Sava Brancovici" Ineu sau Gr. Şc. „Iuliu Maniu", echipe cu mult mai multă experienţă în această competiţie de tradiţie. La evenimentul organizat de Inspectoratul Şcolar Judeţean, împreună cu UVVG şi ARED, au participat 8 echipe împărţite în două grupe.

Primele două clasate din fiecare grupă s-au întâlnit în semifinale: „Iuliu Maniu"- LPS Arad 2-0 şi „Sava Brancovici" Ineu - Gr. Şc.Sântana 0-1. Finala mică: LPS Arad - „Sava Brancovici" Ineu 2-0. Finala mare: Gr.Şc. Sântana - „Iuliu Maniu" 1-0. Ocupantele primelor patru locuri au fost recompensate cu diplome, medalii,cupe,echipament sportiv, mingi şi ... multe flori. Au fost acordate şi câteva premii speciale:

Ana Severa („Iuliu Maniu") - cel mai bun portar; Denisa Marcea („Sava Brancovici" Ineu) - golgetera turneului; Alexandra Cososchi (LPS Arad) - Miss Cupa 8 Martie..

Meciurile au fost arbitrate de către Flavia Dumitru şi Garbriel Hărduţ **JA-I.H.**

Echipa din Sântana, merituoasa învingătoare FOTO: I. HAMZA

„A pus ochii" pe Denisa

ARAD. Gigi Cameniţă, antrenorul echipei de fotbal feminin UTA - Tânăra Doamnă, împreună cu mai multe componente ale lotului de prima ligă au asistat la toate meciurile Cupei 8 Martie. Două au fost motivele: să susţină echipa L.P.S.-ului, pregătită de antrenoarea lor secundă Adriana Inoan şi depistarea unor viitoare colege în lotul UTA-ei. Cameniţă a „pus ochii" pe Denisa Marcea, golgetera competiţiei, componentă a echipei din Ineu. Aceasta are doar 17 ani, este stângace şi are 1,74 m înălţime. **JA-I.H.**

Denisa Marcea FOTO: I.H.

EUROCONSULT
smart's partner

EUROCONSULT S.P.R.L. - lichidator judiciar al
S.C. JIMMY PRODIMPEX S.R.L.
VINDE PRIN LICITAŢIE PUBLICĂ
Autoutilitară Furgon Mercedes Benz Sprinter, defectă

Preţ: 4.500 euro + TVA
Licitaţia se ţine în data de 14.03.2012 orele 11.00 la sediul EUROCONSULT SPRL Arad, str. I. Georgescu nr. 4A. În caz de neadjudecare licitaţia se va repeta, în aceleaşi condiţii, în data de 21.03.2012, 28.03.2012, 04.04.2012 la ora 11.00
Înscrierea la licitaţie se face până în 13.03.2012, 20.03.2012, 27.03.2012 respectiv 03.04.2012 ora 11.00.
Cei care doresc să participe la licitaţie trebuie să achite garanţia de participare, care este 10% din valoarea bunului/bunurilor + TVA.
Informaţii privind condiţiile de participare la licitaţii şi caietul de sarcini se pot obţine la sediul
EUROCONSULT SPRL ARAD, 310087, Str. Dr. I. Georgescu nr. 4 A.
Tel. 0257-257143; 0357-100143; 0722-453473.
837586

UN UNEA EUROPEANĂ — GUVERNUL ROMÂNIEI — Instrumente Structurale 2007 - 2013

Programul Operaţional Sectorial *"Creşterea Competitivităţii Economice"*
- co-finanţat prin Fondul European de Dezvoltare Regională

"Investiţii pentru viitorul dumneavoastră"

COMUNICAT DE PRESĂ

Institutul Naţional de Cercetare - Dezvoltare pentru Textile şi Pielărie (INCDTP), cu sediul în Bucureşti, derulează, începând cu data de 20.09.2010, proiectul *„TEHNOLOGII INOVATIVE PENTRU SECTORUL DE PIELĂRIE CARE SĂ ASIGURE CREŞTEREA COMPETITIVITĂŢII PRIN CDI, CALITĂŢII VIEŢII ŞI PROTECŢIA MEDIULUI (INNOVA-LEATHER)"*, cod SMIS - CSNR 12579, co-finanţat prin **Fondul European de Dezvoltare Regională,** în baza contractului de finanţare nr. 242 / 20.09.2010, încheiat cu Autoritatea Naţională pentru Cercetare Ştiinţifică în calitate de Organism Intermediar (OI), în numele şi pentru Ministerul Economiei Comerţului si Mediului de Afaceri în calitate de Autoritate de Management (AM) pentru Programul Operaţional „Creşterea Competitivităţii Economice" (POS CCE).

Valoarea totală a Proiectului este de **4.136.658 lei,** din care asistenţa financiară nerambursabilă este de **3.914.461 lei**. Proiectul se implementează în Bucureşti, la sediul Sucursalei ICPI din str. Ion Minulescu nr. 93, sector 3, pe o durată de 36 luni.

Obiectivul general al proiectului este îmbunătăţirea competenţei ştiinţifice şi performanţei tehnologice prin cercetare – dezvoltare – inovare în cadrul INCDTP Sucursala ICPI in domeniul prelucrării pieilor la standarde europene.

Rezultatele proiectului în primul an de implementare corespund cerinţelor contractuale şi includ:
- 4 modele experimentale de agenţi tananţi organici şi minerali, şi tehnologii pentru obţinerea pieilor wet white din piei bovine;
- un nou instrument analitic pentru testarea agenţilor tananţi;
- achiziţii de echipamente pentru dotarea unui laborator de biotehnolgii;
- butoi duplex pentru testări de laborator - pilot;
- echipamente IT;
- pagina web a proiectului;
- 2 baze de date pentru sectorul industrial;
- 9 propuneri de noi proiecte europene / internaţionale (dintre care 2 contractate);
- 8 lucrări ştiinţifice prezentate la conferinţe / congrese sau publicate în reviste de specialitate;
- 2 cereri de brevet de invenţie;
- un curs de perfecţionare în cadrul Centrului de training acreditat CNFPA.

Detalii suplimentare se pot obţine de la:
Dr. Ioannis IOANNIDIS – Director de proiect;
Dr. Ing. Luminiţa ALBU – Director INCDTP - Sucursala ICPI
Tel./ fax: 021-3235280; website proiect: www.innova-leather.ro; email: icpi@icpi.ro
(H-837563)

RECLAME

La 100 de zile de şcoală...

Elevii clasei I A Step by Step de la Şcoala Generală Nr. 22 „Caius Iacob" din Arad.

ARAD. Elevii şi dascălii clasei I A Step by Step, de la Şcoala Generală Nr.22 „Caius Iacob"din Arad, au sărbătorit miercuri, 7 martie, împlinirea a 100 zile de şcoală. Cu acest prilej, învăţătoarele Doina Oprea şi Lacrima Negru, împreună cu elevii lor, părinţi şi invitaţi au realizat o sărbătoare plină de semnificaţii, o zi specială, importantă pentru bobocii clasei I A, la împlinirea celor 100 de zile de activitate, un moment specific alternativei educaţionale Step by Step şi care are ca obiectiv principal evidenţierea cunoştinţelor instructiv-educative pe care le-au acumulat copiii în această perioadă. „E cea mai importanta sărbătoare, pentru că celebrează pe lângă numărul de zile de şcoală şi finalizarea numeraţiei până la 100 prevăzută de programa şcolară", ne-au explicat cele două învăţătoare.

Sărbătoarea a început după tipicul zilnic de lucru la clasă. S-a „deschis" cu întâlnirea de dimineaţă, unde mesajul atractiv al zilei i-a făcut pe copii să pătrundă în cunoaşterea sarcinilor de la centre. Toate aceste activităţi au avut ca idee cele 100 de zile de şcoală. La centrul de matematică elevii au realizat steguleţe pe care au scris probleme care au fost apoi rezolvate. Rezultatul obţinut la fiecare problemă a fost 100. La centrul de arte au decorat cuvântul „MAMA" cu 100 de ghiocei confecţionaţi din hârtie albă, iar la centrul de scriere au notat pe vagoanele unui trenuleţ 100 de cuvinte alcătuite din literele învăţate.

Evenimentul s-a încheiat cu o surpriză oferită de părinţi copiilor, un tort aniversar, tortul celor 100 de zile din care s-a înfruptat fiecare.

JA-V.F.

Cântec de sărbătoare

„În şcoală-i forfotă mare/Clasa-ntâi e-n sărbătoare!/Zile 100 – au adunat/ Cu toţii ne-am bucurat./Toţi colegii vin în grabă/Pe sărbătoriţi să-i vadă,/Să le facă o urare/La ceas de mare sărbătoare./Iar voi, veseli copilaşi,/Deştepţi, veseli, drăgălaşi,/Speranţă voi să fiţi/Pentru-ai voştri dragi părinţi".

Înv. Doina Oprea şi Lacrima Negru urmăresc activităţile FOTO: V.F.

Ardelean Andreas – vrea să fie şofer de curse

Badiu Constantin Denis – va ajunge arheolog

Bătăneanţ Daria Cătălina – va fi cântăreaţă de muzică uşoară

Brănişcan Iasmina Claudia - visează că va fi balerină

Burnaz Andreea Daniela - doreşte să ajungă balerină

Ciucă Amalia Bianca – crede că o să devină doctor

Costa Iasmina Maria - se vede cântăreaţă de muzică uşoară

Costea Mario – ar dori să ajungă fizician

Croitoru Andreea Bianca – vrea să fie învăţătoare

Czank Amina – vrea să se facă medic veterinar

Diaconescu Mihai Alexandru - va ajunge preşedinte

Horvat Oana Raluca – se face medic veterinar

Malec Boris – se gândeşte să se facă arheolog

Mancaş Ioana Mădălina – o să fie medic veterinar

Margău Jessica – doreşte să ajungă judecătoare

Margău Patricia Ionela - ar vrea să fie învăţătoare

Matica Bogdan Fabian - se vede vedetă rock – basist

Mărienuţiu Marian Ilie – ar dori să devină jurist

Michiciuc Flavius Denis – o să se facă mecanic auto

Mureşan Denis – vrea să se facă doctor veterinar

Negrău Marcus Cosmin – visează că va fi savant

Pop Patricia Tania – se va face medic stomatolog

Roşca Denisa Mara - va fi cântăreaţă de muzică uşoară

Stoica Andreea Lorena – vrea să fie învăţătoare

Stoica Denis Nicolae – crede că va fi poliţist

Sularia Gabriel – vrea să se facă şofer de TIR

Tomuţ Paul Tiberiu - va fi fotbalist renumit şi poliţist

Ţica Bogdan Andrei - va fi şofer de maşini de curse

Vlad Alexandru – crede că o să ajungă arheolog

...şi mascota Tigrilă FOTO: V.F.

În prima lor excursie de şcolari FOTO: FAN

Alternativă educaţională

Fascinaţi de numărul 100, copiii au realizat colecţii pe care le-au expus în clasă şi pe holul şcolii.

ARAD. Prezent la sărbătoarea clasei Step by Step, director prof. Iustin Barna i-a felicitat pe elevi şi pe învăţătoare pentru ceea ce au învăţat în 100 de zile de şcoală.

„Opinia publică cunoaşte destul de puţine lucruri despre alternativa educaţională Step by Step, pe care mulţi o consideră doar un program prelungit pentru copil, locul unde se joacă mult şi unde activităţile instructiv-educative sunt mai puţine. Este eronat - consideră înv. Doina Oprea. În acest tip de învăţământ se munceşte mult, totul se bazează pe o pedagogie specială, în care cadrul didactic este pentru elev un adevărat prieten, iar elevii pentru dascăl sunt consideraţi prieteni".

„Modelul de învăţare «step by step» are un specific aparte, presupune multă muncă atât din partea dascălilor cât şi a elevilor - precizează înv. Lacrima Negru. Orarul este unul special, programul de lucru este de 8 ore, activităţile se desfăşoară pe centre şi se bazează mult pe inventivitatea, creativitatea, deschiderea şi pe spontaneitatea copilului, cel care ajunge să formeze o a doua familie cu colegii şi cadrul didactic".

JA.-V.F

DECESE

Cu adâncă durere în suflete anunţăm trecerea la cele veşnice

la doar 42 de ani, după o grea şi nemeritată suferinţă, a scumpei noastre

IUDITH ERIKA RAAB.

Funeraliile vor avea loc marţi, ora 15.00, la Cimitirul din Chişineu Criş.

Familia îndoliată

O inimă a încetat să bată, un suflet nobil s-a ridicar la cer şi pleacă departe de noi, dar mai aproape de Dumnezeu. Un omagiu, o lacrimă şi o floare pentru fiinţa dragă care a fost

ACHIM VIOREL.

Înmormântarea a avut loc duminică, 11 martie 2012, la cimitirul din Aradul Nou. Dumnezeu să-l odihnească în pace!

Soţia Ioana, fiicele Angelica şi Cristina cu familiile, mama Maria şi nepoata Florina cu familia

Cu tristeţe anunţăm trecerea în nefiinţă a lui

PURCĂRIN ILIE.

Înmormântarea va avea loc azi, 12 martie, la ora 12,00, la Cimitirul Eternitatea - Capelă.

Familiile îndurerate: Purcărin şi Lengyel

Cu durere în suflet anunţăm încetarea din viaţă a celui ce a fost soţ, tată, socru şi bunic

ORĂDAN GHEORGHE.

Înmormântarea va avea loc astăzi, 12 martie 2012, ora 14,00, de la domiciliul din Frumuşeni.

Familia îndoliată

O inimă bună a încetat să bată, un suflet nobil s-a ridicat la cer, şi pleacă departe de noi, dar mai aproape de Dumnezeu. Un omagiu, o lacrimă şi o floare pentru cel care a fost frate, soţ, tată, socru, bunic

SAMOILENCO ALEXANDRU IOAN.

Înmormântarea va avea loc astăzi, 12 martie 2012, ora 13,00 la Cimitirul Eternitatea.

Fam. Samoilenco îndurerată

Anunţurile de deces se publică GRATUIT!

SERVICII FUNERARE

IN MEMORIAM NON STOP!
KUKI - servicii funerare complete
Producător de sicrie - oferă sicrie la preţ de producător.
Pentru membrii C.A.R.P. transport gratuit atât în oraş, cât şi în judeţ.
Rezolvăm actele la spital, primărie, casa de pensii şi C.A.R.P.
Transport intern şi internaţional.
Accesorii funerare.
Contact: Arad, Str. Mihai Eminescu nr. 4 (în curte), vis-a-vis de Cerbul Albastru.
Telefon: 0257/211929, mobil: 0723-343-964
www.inmemoriamkuki.com
(H-748928)

Cu adâncă durere în suflet, anunţăm decesul celei care a fost mamă, soacră şi bunică

FOGHIŞ GHEORGHINA.

Înmormântarea are loc astăzi, 12 martie 2012, ora 14,00 la Cimitirul Eternitatea (UTA).

Familia îndoliată

Cu adâncă durere anunţăm trecerea în nefiinţă după o lungă suferinţă, a celui care a fost un soţ, tată, frate, unchi, rudă

MANDICS ŞTEFAN,

la vârsta de 60 de ani.

Amintirea lui va trăi veşnic în inimile noastre. Înmormântarea va avea loc astăzi, 12 martie, ora 15,00, la Cimitirul din Gai.

Familiile îndoliate Mandics şi Bălaj

Cu adâncă durere în suflet anunţ decesul tatălui meu

BULBOACĂ CONRAD,

în vârstă de 90 ani, fost angajat Strungul Arad.

Înmormântarea va avea loc la Cimitirul Catolic Sânicolaul Mic, marţi, 13 martie 2012, ora 14,00.

Cu durere în suflet, fiul Sandu

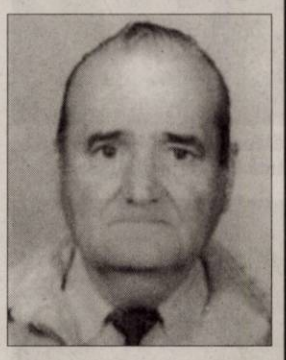

CONDOLEANŢE

Suntem alături de Kati şi Dorel în momentele deosebit de triste şi de dureroase pricinuite de încetarea din viaţă, după o grea suferinţă, a iubitei lor surori şi cumnate,

IUDITH ERIKA RAAB.

Sincere condoleanţe şi întreaga noastră compasiune!

Bubu, Dorin, Mişu şi Mircea

Copleşit de durere, plec capul în faţa sorţii, o soartă mult prea nedreaptă care a luat de lângă mine,

la doar 62 ani pe cea care mi-a fost mamă:

FOGHIŞ GHEORGHINA.

Pentru tot ce-a însemnat pentru mine, pentru dragostea şi căldura cu care m-a înconjurat o voi iubi mereu, rugându-l pe Dumnezeu să-i dea odihnă veşnică!

Fiul Ervin

Un suflet minunat, plin de dragoste, al mamei mele dragi

FOGHIŞ GHEORGHINA

s-a înălţat la cer, departe de noi, dar mai aproape de Dumnezeu, lăsând în urmă singurătate şi tristeţe. Mami, te voi iubi mereu!

Fiica Ramona

Publicitate: 0257/210.775; 0257/280.904

Te-ai stins puţin câte puţin, sub privirile noastre neputincioase plecând dintre noi fără să ne mai spui o vorbă. Azi, mama şi bunica noastră

FOGHIŞ GHEORGHINA,

nu mai eşti unde erai, dar vei rămâne mereu în sufletele noastre pline de tristeţe şi durere. Dumnezeu să te odihnească în pace şi linişte scumpa noastră mamă, soacră şi bunică!

Fiica Claudia, Cristi şi Robert

Suntem alături de prietenul nostru Ervin în aceste clipe grele pricinuite de decesul mamei dragi,

FOGHIŞ GHEORGHINA.

Dumnezeu să o odihnească în pace.

Fam. Stana şi fam. Ţîşcă

Familiei greu încercate şi îndurerate sincere condoleanţe la trecerea în nefiinţă a vecinei noastre

GINA FOGHIŞ.

Dumnezeu s-o odihnească!

Asociaţia de Proprietari Bl. U4, sc. A, P-ţa UTA

Suntem alături de tine Ervin! E greu, ştim asta... îţi dorim putere şi ne rugăm ca Dumnezeu să o ierte şi să o odihnească în pace pe mama ta!

Anca şi Manu Ciarnău

Sunt alături de tine, Daniel, în marea durere pricinuită de moartea tatălui drag. Sincere condoleanţe şi Dumnezeu să-l odihnească!

Minodora

Sunt alături de familia grea încercată pricinuită de trecerea în nefiinţă a prietenului

MANDICS ŞTEFAN.

Să-i fie ţărâna uşoară!

Raşca Rusalim

COMEMORĂRI

Scurtă ţi-a fost viaţa pe acest pământ/Moartea nemiloasă te-a dus în mormânt/Ca pe un crin de vară frumos înflorit/În puterea vieţii tu ne-ai părăsit. Au trecut 40 de zile de lacrimi şi dor de când draga noastră nepoată şi verişoară

ŞANTA MĂRIOARA,

din Săvârşin

a plecat pe drumul fără de întoarcere în urma unui tragic accident. Nu te vom uita niciodată!

Familia Hălălişan Gheorghe şi Ileana, familia Hălălişan Iustin şi Sofia şi familia Hălălişan Vali şi Ancuţa

Cu durere în suflet amintim celor care au cunoscut-o că azi se împlinesc 4 ani de când a plecat dintre noi,

Educatoarea

MIHĂESCU SOFIA,

din Nădlac.

Dumnezeu să-i odihnească sufletul nobil în pace!

Te va plânge mereu, familia în veci nemângâiată: soţul Radu, fiica Eugenia, ginerele Horia şi nepotul Ovidiu

Un pios omagiu la împlinirea a 30 de ani de la decesul celui ce ne-a fost soţ, tată, socru, bunic şi cumnat

GOMBKÖTÖ IOAN.

Odihnă veşnică!

Familia

Un gând pios, rugăciuni, lumânări şi flori la mormântul celui care a fost un bun şi iubitor soţ, tată şi fiu

dr. FRUJA GHEORGHE,

azi la 3 ani de la plecarea la cele veşnice. Dumnezeu să dea odihnă veşnică sufletului lui! Cu multă dragoste, gânduri de recunoştinţă şi frumoase amintiri te purtăm mereu în sufletul nostru.

Familia

O clipă de aducere aminte, o rugăciune la 5 ani de când a plecat la cele veşnice

RADU CĂRĂNEANŢ.

Ai lăsat în urmă multe amintiri frumoase, lacrimi şi o durere mare. Nu te vom uita niciodată!

Familia

12 Martie ziua cea mai tristă, când se împlinesc 5 ani de la despărţirea de cel mai bun şi iubit soţ, tată, socru, bunic şi străbunic

BĂRDAN NICOLAE.

Te vom păstra veşnic în inimile noastre.

Soţia Paulina, fiica Uţa, ginerele Ghiţă, nepoţii Bogdan cu Ioana, Răzvan cu Cristina şi strănepotul Cristian

SC OSIRIS M.B. ARAD NON STOP

SERVICII FUNERARE COMPLETE

vă oferă

• sicrie complet echipate la preţuri mici şi negociabile; • toată gama de servicii funerare; • transport intern şi internaţional; • loc de veci în cimitir • ofertă sicriu echipat complet 480 lei; • gratuit 30 colaci şi 30 lumânări

ARAD, str. Elena Ghiba Birta, nr.12A

Tel: 0740 033 353; 0753 533 332

(800888)

GARSONIERE

• **Cumpăr cu** plata pe loc!!! garsonieră, apartament una cameră, 0752.510.776. 735431

• **Vând garsonieră** Bloc P 4, Confecţii, confort 1, negociabil, 0742.341.024. 820328

AP.1 CAMERĂ

• **Vând apartament** 1 cameră, bucătărie, duş- wc 33 mp, super îmbunătăţit, 14.500 Euro, str. Ursului. Telefon 0743.663.000. 818662

AP.2 CAMERE-ARAD

• **Cumpăr cu** plata pe loc apartament 2 camere. Tel. 0744.849.390. 735888

• **Vând (26.000** Eur) sau închiriez (120 Eur) apartament 2 camere, Romanilor, parter. Tel. 0722.402.188, 0722.658.574. 825433

• **Vând apartament** 2 camere, bloc nou cu centrală proprie, parcare în curte, izolat 10 cm, et. 1, str. Cocorilor, nr. 5. Telefon 0762.213.545. 796851

• **Vând apartament** 2 camere, la demisol, lângă tribunal, transformat în birouri, complet mobilat, 0723.180.004. 820266

• **Vând apartament** 2 camere, Vlaicu, et. 2, amenajat, 26.500 Euro, 0257/228411. 822421

• **Vând apartament** 2 camere semidecomandate, etaj 2, Vlaicu. Informaţii la telefon 0753.373.219. 831850

• **Vând apartament** 2 camere, semidecomandat, zona Podgoria, etaj 3, 48.000 Eur, 0722.609.755. 837633

AP.3 CAMERE-ARAD

• **Vând apartament** 3 camere pe B-dul Revoluţiei etaj 2, semidecomanat, 120 mp. Tel. 0721.406.823, 0722.742.978. 825107

CASE-ARAD

• **Vând casă** 4 camere, în Aradul Nou, recent renovată, suprafaţa totală 700 mp, front stradal 20 m. Tel. 0724.500.339. 837951

CASE-JUDEŢUL ARAD

• **Vând casă** la 10 km de Arad, loc. Călugăreni, ST 1.248 mp. Telefon 0740.111.930. 825295

• **Vând casă** mare cu 1300 mp grădină în comuna Ghioroc nr. 339. Preţ 48.000 Eur/ negociabil. Informaţii tel. 0728.647.059. 837572

• **Vând casă** mare în Cuvin. Tel. 0744.479.306, 0740.535.576. 820340

• **Vând casă** N. Bălcescu nr. 107, jud. Arad, DN 7. Telefon 0756.106.304. 788067

• **Vând casă** în Ineu, str. Ion Slavici nr.33. Tel. 0751.434.999. 832674

• **Vând casă** în localitatea Vinga. Informaţii tel. 0374.905.733 825135

• **Vând casă** în satul Somoşcheş nr. 215, 5 camere, dependinţe, grădină, apă curentă. Tel. 0257/433060, 0746.174.481. 833410

Publicitate 0257-210.775

CASE DE VACANŢĂ-ALTE JUDEŢE

• **ARIEŞENI, teren- construcţii** cabane-vacanţă, curent- electric, eventual cabană, ski, 0722- 257409. 820227

VILE-JUDEŢUL ARAD

• **Vând vilă** în roşu, tencuit interior, geamuri, uşi termopan, 223 mp (1410) P+M, comuna Dorobanţi, (schimb apartament 3 camere, Arad). Telefoane 0746.198.050, 0723.631.020. 837954

SPAŢII COM-ARAD

• **Vând gheretă** 21 mp, Spitalul Judeţean, renovată recent, apă rece- caldă. Telefon 0744.926.601. 837627

• **25.000 mp,** Proiect HALE, Zona- Industrială PECICA- TURNU, front- stradal- dublu, 0722- 257409. 820228

SPAŢII COM-JUDEŢUL ARAD

• **Vând spaţiu** comercial clădire nouă 2 nivele 200 mp/nivel, bar şi spălătorie auto în funcţiune, Curtici. Tel. 0744.514.060. 825219

TERENURI LOCAL

• **Vând loc** casă în Sînicolau Mic, str. Clopotului nr. 135. Telefon 0722.438.792. 837871

• **Vând parcelă** între 8.000- 15.000 mp, la centură, cu PUZ aprobat pentru construcţii comerciale, servicii, industriale, curent electric, drum, 0732.733.623. 819006

• **Vând parcelă** 2.500- 3.000 mp, lângă centură, curent electric, PUZ aprobat pentru construcţii comerciale, servicii, industriale, 0732.733.623. 819012

• **Vând teren** intravilan, 900 mp, Grădişte, 9.000 Euro, 0257/228411. 822432

• **Vând teren** intravilan 4.616 mp, FS=47 ml, pe strada Câmpurilor, ieşire spre Iratoş, la şosea, cu utilităţi, variante, 0753.400.015. 831642

• **Vând 5** ha teren pentru construcţii hale, depozite, PUZ aprobat, curent electric, 75 m front la centură, 0732.733.623. 819011

• **Vand 900** mp teren str.Tabacovici tel 0756495707 830272

TERENURI JUDEŢ

• **Cumpăr pământ** în zona Turnu- Variaş- Iratoş cca. 10- 20- 30 ha. Ofer preţ maxim. Informaţii 0257/218106, seara, Arad. 823328

• **Vând grădină** 1.000 mp, în sat Horia, lângă şosea, apă, fundaţie turnată. Tel. 0257/ 382124. 823510

• **Vând loc** de casă la Zădăreni 9 Eur/mp, 0723.180.004. 820270

• **Vând pământ** păşune comuna Pil. Preţ 3.500/ha. Tel. 0728.969.877. 825204

IMOBILE CHIRII

• **Închiriez apartament** 2 camere, decomandat, mobilat, utilat, de lux, Podgoria, 250 Euro. Telefon 0720.051.993. 826985

• **Închiriez apartament** 3 camere, decomandat, mobilat, utilităţi, etaj III, Micălaca, str. Imaşului. Tel. 0728.022.846. 831165

• **Închiriez apartament** 2 camere zona Podgoria, central. Tel. 0722.609.755. 837631

• **Dau în** chirie pe termen lung apartament cu 2 camere Vlaicu- Fortuna, parter, recent renovat. Tel. 0745.642.660. 825262

• **Ofer spre** închiriere apartament două (2) camere, zona Vlaicu. Preţ 120 Eur, 0757.992.314. 837577

• **Ofer spre** închiriere garsonieră, str. Banu Mărăcine. Tel. 0723.677.262. 837840

• **Primesc fete** în chirie. Informaţii la telefon 0722.223.240. 824943

• **Primesc 2** tineri căsătoriţi în gazdă. Tel. 0257/287231. 832834

SPAŢII COM-ARAD

• **Închiriez hale** industriale cu linie cale ferată şi birouri 6 Vânători. Tel. ☎0758.815.636. 807477

• **Închiriez hale** 330- 420 mp în Parcul Industrial UTA. Telefon 0721.288.570. 822332

• **Închiriez spaţiu** comercial 500 mp, parterul fostei cantine UTA, 0723.324.880. 837873

• **Închiriez spaţiu** comercial, 65 mp, casa cu lacăt. Tel. 0723.324.880. 837874

• **Închiriez spaţiu** între 80- 100 mp, în zona Podgoria. Tel. 0740.407.410. 837566

• **Închiriez- vand spaţiu** 6 încăperi, 2 băi, renovat- modern, birouri, Zona- PRIMĂRIE, 0730- 232545. 837544

SPAŢII COM-JUDEŢUL ARAD

• **Închiriez spaţiu** comercial 200 mp, Curtici. Tel. 0744.514.060. 825222

TEREN-ARAD

• **Cuumpăr teren** intravilan între 200- 600 mp în Arad sau limitrof. Plata pe loc. Telefon 0727.555.684. 833592

OFERTE LOCURI DE MUNCĂ

• **Angajăm şofer** profesionist, cu experienţă minim 3 ani, extern.Tel. ☎ 0257/ 289342. 820503

• **Angajăm şofer** tir cu experienţă. Tel. 0734.101.925.

• **Angajăm barmană** vârsta maximă 38 ani, 0723.384.657,de la ora 12.

• **Angajăm brutari** cu sau fără experienţă. Telefon 0730.030.119.

• **Angajăm instalator** pentru întreţinere hotel. Tel. 0257/234257.

• **Angajăm mecanic** auto, vopsitor- tinichigiu auto, electricieni, salarizare atractivă, 0723.575.905.

• **Angajăm operatoare** jocuri, barmane cu aspect plăcut. Salar avantajos, 0721.541.741.

• **Angajăm operator** achiziţii în următoarele condiţii: cunoştinţe operare PC, gestiune cantitativ- valorică, cunoştinţe achiziţii, manipulare şi gestiune marfă. Telefon 0756.083.345.

• **Angajăm personal** pentru fast- food, bucătărie, vânzare. Telefon ☎ 0744.828.934. 826207

• **Angajăm vânzătoare** pentru magazin alimentar. Telefon 0740.877.859.

• **Angajez bucătăreasă,** zona Gai. Telefon 0728.961.060, 0740.830.819.

• **Angajez contabilă,** cunoştinţe bune contabilitate primară, avantaj expertiză contabilă, 0743.219.349.

• **Angajez spălători** auto (experienţă). Spălătorie mare Grădişte. Salar atractiv, 0722.279.044.

• **Angajez vânzătoare** gheretă, Intim. Informaţii tel. 0740.010.341.

• **Angajez vânzătoare** produse alimentare, harnică, corectă, aspect plăcut, serioasă, 0745.252.510.

• **Salon în** centru caut coafeză cu experienţă, chirie foarte mică. Tel. 0751.978.241.

• **Societate comercială** angajează bucătar. Tel. 0257/212339 sau 0720.000.748. 837803

PRESTĂRI SERVICII

• **A A** Acord Garanţie 2 ani reparaţii maşini spălat,0744.241.398, 0357/401569,0257/ 259146. 802426

• **A A** Acord garanţie, repar maşini spălat automate, frigidere, domiciliul clientului, 0745.395.282. 837828

• **Cursuri calificare** agent imobiliar, cosmeticiană, manichiuristă, dulgher, zidar. Telefon 0730.009.857. 825140

• **Restituire taxă** de poluare şi înmatriculare, fără plata taxei, 0746.242.961. 822386

CONSTRUCŢII

• **Aduc nisip,** balast, mraniţă, ridic moloz. Preţuri avantajoase, 0748.934.419, 0745.204.178. 837598

• **Vând balast,** pământ, nisip, piatră 2- 20 mc, duc molozul. Telefon 0745.036.969, 0722.389.480. 820688

• **Vând lemne** foc esenţă tare, tăiate, crăpate. Preţ convenabil, 0721.592.572. 825291

• **Vând lemne** foc, esenţă tare. Tel. 0722.643.354, 0752.661.957. 770150

AUTO ROMÂNEŞTI

• **Societate comercială** vinde trei autoturisme Cielo Executiv, an de fabricaţie 2001, preţ negociabil. Informaţii telefon 0743.123.583. 825223

AUTO STRĂINE

• **Vând Mercedes** E 270 CDI, fabricaţie 2006, înmatriculat, full. Preţ 11.800 Eur. Tel. 0740.120.741, 0722.706.535. Accept şi variante+diferenţă. 826245

• **Vând Opel** Zamfira model nou 2006, motorină, înmatriculat, 6.999 Eur. Tel. 0741.316.579. 825117

• **Vând VW** Golf IV, fabricaţie 1998, motor 1.594 cmc SR (tunning), spoilerizat, climatronic, recent adus, preţ 1.790 Euro. Telefon 0740.120.741, 0722.706.535. 826976

ELECTRONIC PLUS

• **Vând radiocasetofon** auto MP3, USB, nou, 185 lei, 0744.785.877. 837571

• **Vindem electrocasnice second, frigorifice, maşini spălat haine- vase, uscătoare, aragaze gaz- electrice, televizoare, anvelope, vitrine comerciale. Reducere pentru schimb, rate. Telefon 0744.796.542.** 661233

POŞTA LUI CUPIDON

• **Domn 46** ani, divorţat, caut doamnă între 37- 42 ani, sinceră, pedantă, harnică, slăbuţă, peste 1,65, fără obligaţii, pentru relaţie serioasă. Tel. 0748.384.577. 833020

PIERDERI

• **Declar pierdute** certificatele constatatoare nr.24433/2006 şi 30018/2007 ale S.C. Andi & Dea S.R.L., emise de O.R.C. Arad. Le declar nule. 837588

• **Declar pierdute** Certificatul de înregistrare la S.C. Dalcom Turist S.R.L. J02/2306/ 2006; C.U.I.19488299, emis de O.R.C. Arad, la data de 12.03.2008, având seria B nr.1373537 şi Certificatul constatator 8330/2008.Le declar nule. 837592

LOCURI DE VECI

• **Vând 2** locuri de veci în cimitirul Eternitatea. Tel. 0749.814.938. 830296

PLANTE-FLORI

• **Vând baloţi** de lucernă. Telefon 0743.029.943, 0749.874.824. 790303

• **Vând baloţi** lucernă şi baloţi paie grâu. Informaţii Arad 0722.139.078, 0758.309.871, 0257/280667. 814883

ANIMALE-PĂSĂRI DOMESTICE

• **Cumpăr vaci** pentru sacrificat. Telefon 0743.330.838. 826975

• **Vând grăsuni** 40 kg/buc. Telefon 0747.460.610 825138

• **Vând porci** de 80- 90 kg/buc. Tel. 0744.855.910. 832617

• **Vând purcei** şi grăsuni. Informaţii tel. 0727.452.994. 832858

• **Vând vaci** de lapte. Informaţii telefon 0741.274.438. 825249

MAŞINI,UTILAJE,INSTALAŢII

• **Cumpăr semănătoare** porumb cu fertilizator pe şase rânduri. Tel. 0756.560.788 837843

• **Vând MET** de ierbicidat 600 l, plug reversibil 3 trupiţe, presă de balotat. Tel. 0745.270.325. 833601

• **Vând tractor** Case Internaţional 1455, 145 CP, an fabricaţie 1993 şi plg reversibil 4 capuri. Tel. 0740.575.234. 837609

DIVERSE

• **Cumpăr mobilă** din lemn, fotolii, măsuţe, candelabre, bibelouri, tablouri şi alte obiecte vechi. Telefon 0744.203.945. 804957

• **Cumpăr obiecte** vechi: monede, medalii, vederi, tablouri, argintărie, ceasuri şi alte obiecte vechi. Telefon 0726.078.999. 821942

• **Vând fân** amestecat cu lucernă, baloţi mari, rotunzi, preţ negociabil, la cantităţi mari, Pâncota. Telefon 0744.190.192. 691473

• **Vând tărâţă** la 20 kg şi la 25 kg, făină TIP 550 la 10 kg şi la 50 kg la preţ avantajos, Pâncota. Telefon 0744.190.192. 688953

Consiliul de Administratie al S.C. PROMES S.A. SEBIS

cu sediul in LOC. SEBIS STR MORII NR. 24 JUD ARAD avind CUI RO 3514430 , J02/2434/1992 ,in baza prevederilor Legii Nr. 31/1990 R, cu modificarile ulterioare si Actului Constitutiv ,convoaca Adunarea Generala Ordinara a Actionarilor in data de 19.04.2012 ora 15 la sediul societatii comerciale din Str. MORII Nr. 24 Loc. SEBIS ,pentru toti actionarii inregistrati in Registrul Actionarilor la sfirsitul zilei de 4.04.2012, considerata ca data de referinta.

Ordinea de zi a Adunarii Generale Ordinare este urmatoarea:

1.Raportul Consiliului de Administratie pentru anul 2011.

2.Raportul Auditorului intern pentru anul 2011.

3.Aprobarea BVC-ului pentru anul 2012

4.Aprobarea datei de 31.05.2012 ca data de identificare a actionarilor asupra carora se rasfring hotaririle sedintei.

Unul sau mai multi actionari reprezentind individual sau impreuna cel putin 5% din capitalul social, au dreptul ,exercitat numai in scris (transmis prin servicii de curierat sau prin mijloace electronice):

-de a introduce puncte pe ordinea de zi a AGOA, in termen de cel mult 15 zile de la data publicarii convocarii cu conditia ca fiecare punct sa fie insotit de o justificare sau de un proiect de hotarire propus spre adoptare de AGOA : si de a prezenta in scris ,proiecte de hotarire pentru punctele incluse sau propuse a fi incluse pe ordinea de zi a AGOA, in termen de cel mult 15 zile de la data publicarii convocarii

Accesul actionarilor inregistrati la data de referinta 4.04.2012, este permis cu actul de identitate .Actionarii inregistrati la data de referinta pot participa si vota la AGOA direct sau prin reprezentanti ,pe baza de procura speciala.Formularele de procura speciala se obtin de la sediul societatii incepind cu data publicarii anuntului ,iar data limita pina la care acestea pot fi depuse ,in original ,la sediul societatii este 17.04.2012.

In lipsa cvorumului, AGOA se revoca pentru 20.04.2012 ora 15 ,la aceeasi adresa

PRESEDINTE CONSILIU DE ADMINISTRATIE ING. SODINCA PETRU

837626

Consiliul de Administraţie al Autoservice UTA S.C.M. Arad

convoacă Adunarea Generală Ordinară şi Extraordinară a membrilor cooperatori ai societăţii pe data de **23.03.2012**, orele 13:00, la sediul societăţii.

Ordinea de zi va fi următoarea:

- Raportul Consiliului de Administraţie pe perioada de activitate economico-financiară de la 01.01.2011 la 31.12.2011;
- Raportul Comisiei de Cenzori pe anul 2011;
- Proiectul de Buget de Venituri şi Cheltuieli pe anul 2012;
- Sistemul de salarizare şi a reţelelor tarifare, contractul colectiv de muncă;
- Discuţii privind materialele prezentate şi aprobarea lor;
- Alegeri pentru funcţia de membru în Consiliul de Administraţie;
- Diverse.

837553

CONSILIUL JUDEŢEAN ARAD

prin Centrul Cultural Judeţean Arad lansează invitaţia de participare la licitaţia publică de proiecte -2012 pentru activităţi non profit de interes general, organizată potrivit legilor în vigoare.

Pentru obţinerea documentaţiei standard (cererea de finanţare–cadru şi Ghidul solicitantului) puteţi consulta site-ul: **www.ccja.ro**; tel. **0357 405 386**; fax: **0357 405 387**;

Perioada depunerii documentaţiilor este: 12.03. - 11.04.2012, la sediul Centrului Cultural Judeţean Arad, str.George Baritiu nr.16.

Documentaţia se va depune în plic închis pe care se va menţiona denumirea solicitantului şi aria tematică (direcţia de finanţare).

Anunţul de participare la licitaţie a fost publicat în Monitorul Oficial al României NR. 36 din 21.02.2012.

837733

Cu 5 lei în plus, anunţurile de deces pot fi însoţite de unul dintre următoarele simboluri:

aradjob.ro

JURNAL ARĂDEAN

Bluzele primăverii 2012

Inspiră-te din natură şi înveseleşte-ţi garderoba! Aceasta este tendinţa primăverii 2012, iar designerii au pus multă culoare în mod special atunci când au creat bluzele pentru această primăvară. O bluză feminină înflorată combinată cu o pereche de blugi sau o fustă într-o culoare solidă, este o combinaţie perfectă, fie pentru o ieşire cu prietenii, fie pentru a te face remarcată la birou.

Imprimeurile digitalizate

FUTURISM. Imprimeurile digitalizate reprezintă cea mai avangardistă metodă de expresivitate propusă în ultimele sezoane de către designerii consacraţi. Realizată printr-un proces laborios prin care imaginile sunt infuzate pe bucăţi de material, imprimeul digital redă o multitudine de imagini, atât în 3D, cât şi într-un mod pictural. Imprimeul digital poate lua forma oricărui stil. Dacă adori imprimeurile romantice, culorile pastelate, poţi alege o bluză din mătase sau voal cu un imprimeu delicat cu flori digitalizate. Poţi aborda, în schimb, un stil îndrăzneţ prin alegerea unui imprimeu ce imită spaţiul cosmic într-un mod abstractizat. Imprimeurile digitale pot fi uşor de adaptat şi integrat în ţinutele tale de zi cu zi şi pot constitui exact acel element ce-ţi poate revitaliza garderoba noului sezon.

LARG

Sportiv şi clasic, acest trend de top este perfect pentru sală sau plajă. Stratifică o bluză cu ţesătură largă peste un maieu mulat şi o pereche de blugi, sau foloseşte-o peste un costum de baie sexy la piscină. FOTO: FAN

Decolteul amplu

CURAJ. Frumuseţea pielii este pusă în valoare în această primăvară prin creaţiile îndrăzneţe ale designerilor. Decolteul foarte adânc, de cele mai multe ori în forma de V, este menit să facă furori în acest sezon. Îmbogăţeşte-ţi garderoba cu o bluză elegantă cu un decolteu adânc şi vei putea face faţă oricărei provocări. Dacă totuşi decolteul amplu este prea mult pentru tine, optează pentru o bluză cu un singur umăr. Eleganţa şi rafinamentul ei îţi vor da încredere, iar umărul gol te va face să ai un aer senzual.

1 Imprimeurile florale

Unul dintre cele mai predominante trenduri pe care le-am putut urmări în acest sezon de primavară este imprimeul floral feminin. Modelele botanice, motivele colorate şi imaginile digitale ale florilor au fost văzute peste tot şi trebuie să recunoaştem că sunt universal măgulitoare la adresa siluetei. Acestea vor învia imediat o pereche de blugi sau o fustă într-o culoare solidă, însă dacă eşti într-o dispoziţie îndrăzneaţă le poţi asorta chiar şi cu pantaloni imprimaţi.

2 Bluze scurte

Da, bluzele scurte au revenit în trendinţe şi nu ai nevoie de un pachetel de muşchi pentru a le purta. Cu toate acestea dacă abdomenul tău este frumos lucrat şi pregătit pentru sezonul cald nu ezita să îl expui, bluzele scurte fiind alegerea perfectă. Din fericire, bluzele scurte arată extraordinar asortate cu o pereche de pantaloni sau o fustă cu talie înaltă sau sub un cardigan larg. Aşa că îndrăzneşte să porţi bluze scurte în culori tari.

3 Cămaşa

Cămaşa clasică este, cu siguranţă, una dintre favoritele sezonului de primăvară din acest an. Designerii au prezentat variante elegante, dar comode, cu mâneci scurte, iar nasturii au fost închişi de sus până jos. Trendinţa geek chic a intrat în plină forţă. Nu trebuie să faci altceva decât să adaugi un colier statement şi vei avea o ţinută desăvârşită, în trend şi care va putea foarte uşor să îţi confere lejeritatea de a trece de la îmbrăcămintea de zi, la o ţinută casual pentru o ieşire în oraş.

4 Peplum

În această primăvară a revenit stilul peplum. Stilul peplum îşi are originile undeva în anii '40 şi şi-a retrăit anii de glorie în '80. După 30 de ani în care a tronat silueta silfidă, iată că acum designerii s-au gândit că nu ne-ar sta rău şi cu ceva forme. Peplum-ul poate fi parte a unei piese sau se poate purta separat, ataşat. Încearcă să-l asortezi cu un maieu feminin, doar asigură-te că partea de jos este ultra mulată pentru a menţine atenţia pe bluza ta fabuloasă.

ARĂDENII SE DISTREAZĂ **La lansarea colecţiei „Black Widow" a Oanei Şeran**

aradon.ro

AN NOU NOI POSIBILITĂŢI!

CONSULTANŢĂ GRATUITĂ.

2000 EU.....de la 22 EU/LUNĂ
5000 EU.....de la 57 EU/LUNĂ
10.000 EU.....de la 114 EU/LUNĂ

Activitatea noastră prevede organizarea şi administrarea grupurilor de consumatori
ORAR : luni-vineri 9.00-17.00; sâmbătă-duminică : închis

(H-604798)

Informaţii: WORLD INVEST HOLDING S.R.L.
ARAD BD. REVOLUŢIEI NR. 24, ET. 1, AP.12 ☎ 0357-411-415; 0772-221-204

SC DUMAGAS TRANSPORT S.A.
cu sediul in Craiova, judetul Dolj, lider pe piata de transport si logistica in Romania si Europa de est, datorita expansiunii sale in domeniu, selecteaza in vederea angajarii personal corespunzator pentru postul de

CONDUCATOR AUTO categoria C+E:
- pentru transport marfa pe intern si in Europa.

Se ofera conditii de lucru intr-o echipa omogena de profesionisti si salariu atractiv.
Relatii la telefon: 0720202004; 0251/307601; 0729884644.
sau la adresa de e-mail: transport@dumagas.ro.

(832897)

VIVAS DENT CLINICA DE IMPLANTOLOGIE DENTARĂ
TÜVRheinland Romania

VIVAS DENT Implantológiai központ
MAGYARUL TUDÓ FOGTECHNIKUST
keres, 3-5 éves tapasztalattal.
Érdeklődni:
a 0745 387 849 telefonszàmon

(832853)

HAMLIN Zona Libera Curtici
ANGAJEAZĂ:

OPERATORI

avantaj experienţă în cablaje, CST şi KOMAX
Se ofera: Salariul minim brut 1000 Ron, Tichete de masă, Transport asigurat **numai pe ruta Sanmartin-Macea-Curtici-Dorobanti.**
Condiţii de muncă occidentale
Relaţii la telefon: 0372 572 213

(825488)

SC **Adriana Touristik Company** SRL
angajeaza
SOFER CU EXPERIENTA
in transport extern persoane, posesor de permis de conducere categoria D+E.
CV-urile pot fi trimise pe fax la 0257/270506 sau pe email la adainternational2002@yahoo.com.
Relatii la tel. 0752099311

(825503)

Pantofi galben

Angajeaza vanzatoare cu experienta.
Salar atractiv.

Telefon : 0722840789
Cv +copie buletin la interviu.

837574

INFORM MEDIA

INFORM MEDIA, editorul cotidianelor Jurnal Arădean şi Arad Expres, parte a grupului multinaţional Inform Media, care îşi desfăşoară activitatea în domeniul presei locale tipărite

CAUTĂ

Distribuitori de presă (în cutii poştale) pentru zona Boul Roşu.

Cerinţe:
Seriozitate;
Dinamism;
Conştiinciozitate.

Se oferă:
Salar atractiv;
Timp de lucru 2 ore.

Informaţii suplimentare la telefon:0257/228.586 sau 0728.284.737, de luni până vineri între orele 09 şi 17.

S.C. MEDLINE SERVICE S.R.L.
angajează
asistenţi medicali cu sau fără experienţă posesori permis de conducere cat. B şi certificat de membru vizat pe anul în curs.
Tel. 0728.285.760 şi 0728.285.762.

(820494)

SOCIETATE DE MAROCHINARIE DIN ARAD
ANGAJEAZA
TEHNICIAN CREATIE POSETE
TEL.0257/274040, OFFICE@BBACCESSORIES.RO

(830295)

STOCKHAMER Firmă austriacă
ANGAJEAZĂ
ŞOFERI de TIR pentru comunitate
Cerinţe: seriozitate, experienţă, card.
Relaţii la nr. de **tel: 0755 547 009**

837617

S.C. TEHNODOMUS S.A., A R A D, Str. Petru Rares Nr. 28
ANGAJEAZĂ
GESTIONAR CARBURANŢI - BĂRBAT
Cerinte : experienţă în gestiune produse petroliere, minim 12 clase
CV- urile se vor trimite pe fax 0257.276.445
sau e-mail:office@tehnodomus.ro **sau se vor depune la sediul firmei din str. Petru Rares Nr.28**

(825124)

Publicitate 0257-210.775

PROFESIONAL INSOLVENCY MANAGEMENT S.P.R.L

În calitate de lichidator al **SC MOEBEL STIL & ART SRL**, cu sediul în Arad, Calea Aurel Vlaicu, bl. 1-5, et. 9, ap. 39, jud. Arad, înregistrata la ORC Arad sub nr. J02/204/2010, având CUI RO 26647508, în temeiul art. 61 alin. 3 din Legea 85/2006 notifică pe toţi creditorii că prin încheierea civilă nr. 429/21.02.2012 în dosarul 5544/108/2011 s-a deschis procedura insolvenţei prevăzută de Legea 85/2006 împotriva **SC MOEBEL STIL & ART SRL.**

Creditorii vor depune declaraţiile de creanţă până în data de 05.04.2012 la grefa Tribunalului Arad, acestea trebuind să îndeplinească cerinţele prevăzute în art. 65 din Legea nr. 85/2006. Relaţii la tel. 0357/411373, fax. 0257/215544.

837591

EVIDENȚIAZĂ-TE!

Talon valabil până în 31 martie 2012

Text: **DATA apariției:**.....

.....

.....

.....

.....

.....

.....

.....

Date personale:

Nume şi Prenume:

Telefon:

Buletin de identitate:

TALON + PREȚUL CATEGORIEI AFERENTE

Anunțurile se preiau zilnic, la ghişeu, până în ora 16^{00}, după această oră, se pot prelua doar prin intermediul sistemului online de preluare al anunțurilor disponibil pe www.jurnalaradean.ro . Anunțurile de mică publicitate din Jurnal Arădean se publică pe baza talonului din ziar
Redacția nu îşi asumă responsabilitatea pentru conținutul anunțurilor de mică publicitate!

JURNAL ARĂDEAN

JURNAL ARĂDEAN

Harry în Rio FOTO: EPA

În vizită într-o favelă din Rio

RIO DE JANEIRO. Prințul Harry s-a plimbat sâmbătă printr-o favelă din metropola braziliană Rio de Janeiro, îmbrăcat într-o ținută sport și a jucat chiar rugby alături de niște tineri. Prințul în vârstă de 27 de ani, cel de-al treilea în ordinea succesiunii la tronul Marii Britanii, s-a plimbat prin parcul Flamengo, a jucat volei pe plajă și rugby timp de aproximativ 30 de minute.

În cursul după-amiezii prințul a vizitat favela „Complexo do Alemao", un cartier de 200.000 de locuitori ce a fost pacificat în 2010, după ce armata și poliția braziliană a reușit să-i îndepărteze pe traficanții de droguri.

Cu puțin înainte ca prințul Harry să ajungă în această favelă, soldații brazilieni care patrulau zona au fost atacați cu pietre și bâte de un grup de tineri. Vizita prințului Harry s-a derulat apoi fără incidente. **SURSA: AGERPRES**

Cu roşii într-o poliţistă

PARIS. Băiatul cel mic al președintelui Nicolas Sarkozy, Louis, s-a distrat cu niște prieteni aruncând cu bile, cocoloașe de hârtie și o roșie din Palatul Elysee într-o polițistă din fața sediului președinției, a anunțat o sursă din poliție.

Potrivit acestei surse, Louis Sarkozy, 15 ani, se distra joi după-amiază, alături de alți doi băieți. O primă „bilă sau cocoloș de hârtie" a ajuns la picioarele unei agente se serviciu în fața imobilului de la nr. 55. Ea a fost apoi țintă „unei roșii" și a fost „atinsă pe obraz" de o a doua bilă, potrivit poliției.

Polițista a traversat atunci strada și i-a întrebat pe jandarmii din fața porții palatului Elysee de unde veneau proiectilele, iar ei i-au arătat imediat vinovații: Louis Sarkozy și prietenii lui. Sursa din poliție a confirmat faptul că președintele a „cerut scuze" polițistei, care nu a depus plângere. Palatul Elysee n-a făcut deocamdată niciun comentariu. **SURSA: AGERPRES**

Louis Sarkozy FOTO: FAN

Bulgarii revendică simbolul @

SOFIA. Așa-numita „coadă de maimuță", unul dintre cele mai des folosite simboluri în internet este o invenție bulgară, titrează ziarele sofiote Standart și Trud. Simbolul @ a fost descoperit recent într-un text bulgar din anul 1345, cu peste șase secole înainte apariția internetului. Savanții de la Fundația „Nikolai Haitov" susțin că au rămas uimiți să vadă că simbolul „a rond" a fost folosit în traducerea bulgară a Cronicii bizantinului Constantin Manasses. Traducerea este făcută în Veliko Târnovo în timpul domniei țarului Ioan Alexandru (1331-1371). Simbolul @ a fost folosit ca prima literă în cuvântul „Amin". **SURSA: AGERPRES**

Concert nord-coreean la Paris

PARIS. O orchestră din Coreea de Nord a sosit ieri la Paris pentru a susține un concert împreună cu o orchestră franceză dirijată de un dirijor sud-coreean, potrivit agenției oficiale de știri din Coreea de Nord, citată de Associated Press și Yonhap.

Sosirea la Paris a orchestrei „Unhasu" survine cu trei zile înainte de susținerea concertului, miercuri, împreună cu Orchestra Filarmonică Radio France, precizează Yonhap.

Dirijorul, sud-coreeanul Chung Myung-Whun, directorul muzical al orchestrei franceze, a perfectat concertul în timpul unei vizite la Phenian, în septembrie, informează agenția sud-coreeană.

Dirijorul FOTO: EPA

Organizatorii spun că va fi primul spectacol oferit de o orchestră nord-coreeană în Europa, potrivit AP.

Agenția de presă americană amintește că relațiile au început să se încălzească între Coreea de Nord și Occident, după anii de tensiune privind programul de armament nuclear al Phenianului.

Coreea de Nord și Franța nu au relații diplomatice oficiale, dar Franța a deschis un birou în Phenian, anul trecut, pentru a promova schimburile culturale.

Potrivit agenției de presă nord-coreene, orchestra Unhasu a fost întâmpinată pe aeroportul din Paris de oficiali ai Radio France și diplomați nord-coreeni.

SURSA: AGERPRES

www.aradon.ro
Mai multe poze cu Renata

RENATA
Este născută în zodia Capricorn și este pasionată de box.

SHOW CANIN
În Thailanda a avut loc un spectacol internațional de modă canină la care au participat peste 200 de expozanți. FOTO: EPA

Expoziţie de cineast

BEIJING. Regizoarea Agnes Varda a inaugurat sâmbătă la Beijing o expoziție cu operele sale de cineast, artist plastic și fotograf. Regizoarea franceză în vârstă de 83 de ani a început un lung turneu în China pentru a prezenta o retrospectivă a operelor sale, la Beijing, Wuhan și Shanghai.

Numeroși chinezi au fost prezenți sâmbătă la Muzeul Academiei de Arte Plastice din Beijing, unde sunt expuse între altele fotografii alb-negru realizate de Agnes Varda în 1957, în cadrul primei sale vizite în China.

„Am avut posibilitatea să mă plimb prin China profundă, în sate, să văd cum trăiesc oamenii", a declarat cu această ocazie regizoarea franceză Agnes Varda.

În turneul său, vor fi prezentate și pelicule purtând semnătura acestei figuri emblematice a cinematografiei mondiale. **SURSA: AGERPRES**

Agnes Varda FOTO: EPA

Mandinga pleacă la Baku

Trupa Mandinga va reprezenta România la Eurovision 2012, cu piesa „Zaleilah".

BUCUREȘTI. Piesa câștigătoare „Zaleilah" este compusă de Costi Ioniță, câștigătoare la selecția națională, care a avut loc sâmbătă seară, la TVR. Alegerea a fost făcută în baza notelor primite de la juriu (50%) și prin televoting (50%).

Mandinga va participa în prima semifinală Eurovision, pe 22 mai, la Baku, Azerbaidjan. Finala internațională Eurovision va avea loc pe 26 mai.

Solista trupei Mandinga, Elena Ionescu, a declarat sâmbătă, după câștigarea selecției naționale pentru Eurovision 2012, că acest lucru înseamnă pentru formație o responsabilitate, pentru că va fi imaginea României la Baku, dar și un lucru pe care și-l doreau foarte mult.

„Am avut foarte multe emoții, pentru că au fost foarte multe voci bune, a fost show, au fost foarte multe surprize plăcute din toate părțile. Suntem foarte bucuroși. Ne-am concentrat foarte tare. Ne-am expus toată energia. Deja nu mai știu cum să reacționez", a spus emoționată solista trupei Mandinga. „Ne-am dat toată silința să avem o energie pozitivă și cred că asta a contat foarte mult", a adăugat ea. Elena Ionescu și-a exprimat mulțumirile pentru public, juriu și pentru compozitorul piesei cu care trupa va merge la Eurovision, Costi Ioniță.

Trupa Mandinga FOTO: FAN

> Înseamnă o treaptă la care noi ne doream foarte mult să ajungem
> ELENA IONESCU

Cătălin Josan FOTO: TVR

„Înseamnă o treaptă la care noi ne doream foarte mult să ajungem și o responsabilitate, pentru că noi suntem imaginea României la Baku și va trebui să ne gândim foarte bine la show, la toate aspectele (...). Totul trebuie să fie de zece ori mai mult", a mai spus solista despre acest succes în cariera trupei care a împlinit 10 ani.

În urma televotului, pe primele trei locuri s-au clasat: Mandinga (12 puncte), Cătălin Josan (10 puncte) și Ioana Anuța (8 puncte).

După notarea juriului, primele trei locuri au fost ocupate de Electric Fence (12 puncte), Mandinga (10 puncte) și Cătălin Josan (8 puncte).

Astfel, prin adunarea punctajelor, câștigătoarea selecției naționale a fost trupa Mandinga.

Juriul selecției naționale a fost format din compozitorii George Natsis (președinte), Dan Teodorescu, Mihai Ogășanu, Cornel Ilie, Eduard Cîrcotă, cântăreața Luminița Anghel, impresarul Liliana Levintza, criticul muzical Dana Dorian și DJ-ul de radio George Zafiu.

Selecția națională pentru Eurovision a fost prezentată de Constantin Trofin și Iulia Pârlea și, din camera verde, show-ul a fost animat de Gianina Corondan.

Eurovision este o competiție muzicală internațională, organizată de European Broadcasting Union (EBU), cea mai mare asociație a televiziunilor publice din Europa.

SURSA: MEDIAFAX

Trofeul FOTO: TVR

FONDAT 1989, APARE LA ARAD, TEL. 0257/281.802, E-MAIL: REDACTIA.JURNALARADEAN@INFORMMEDIA.RO; PUBLICITATE.JURNALARADEAN@INFORMMEDIA.RO

Victoria cu Sportul, un cadou frumos pentru Monica
PAGINA 7

JURNAL ARĂDEAN

Interviu în exclusivitate cu ministrul Ritli Ladislau
PAGINA 8

MARŢI
13 MARTIE 2012
ANUL XXIV, NR. 6527
12 PAGINI - 1,2 LEI

11° Temperaturile se vor situa între 3 şi 11 grade. Vântul va sufla cu 14 km/h.

DIMINEAŢA AMIAZA SEARA

Au pus pariu pe viteză

În maximum două luni încep mega-lucrările de 315 milioane de euro la linia ferată ce trece prin Arad.

ARAD. Vom circula cu 160 de kilometri pe oră pe calea ferată care străbate Aradul de la frontieră la Curtici spre Radna şi apoi spre alte judeţe. Ultima semnătură a fost pusă pe contractul de reabilitare a liniei ferate Frontieră - Curtici - Arad iar faptul ne-a fost confirmat de către secretarul de stat Eusebiu Pistru.

În valoare de 312 milioane de euro, proiectul de reabilitare a căii ferate Frontieră-Curtici-Arad va fi realizat de un consorţiu format din cinci firme: Alstom (Franţa) - Swietelsky (Austria) - Astaldi (Italia) - Euroconstruct Trading 98 - Dafora. Arădeanul Eusebiu Pistru susţine în plus că veştile bune curg una după alta: lucrarea de reabilitare a acestei linii, de care se vorbeşte de mult, va începe în maximum două luni, urmând ca în doi ani să fie finalizată în totalitate.

Veştile sunt şi mai bune dacă enumerăm investiţiile ce vor fi făcute pe banii europeni în cadrul acestei lucrări. Iar lista acestora este şi lungă, şi spectaculoasă, dacă ar fi să ne luăm după Pistru.

Potrivit secretarului de stat, nu doar liniile vor fi schimbate în totalitate (cei 43 de kilometri de linie vizaţi), pentru a garanta trenurilor posibilitate de a circula în regim de viteză (linie de mare viteză), ci şi toate gările care vor fi întâlnite pe traseu, inclusiv staţia CFR Arad.

În plus, vor fi realizate două megapasaje iar două clădiri noi vor prinde viaţă lângă Gara Arad. /P.3

Întâlnire pe uliţă

Cercetaşii arădeni sunt instruiţi de către ghid înainte de a explora cea mai mare peşteră din România, Peştera Vântului. Peste 30 de tineri din cadrul organizaţiei Naţionale Cercetaşii României, Centrul Local „Phoenix" Arad, şi-au dat întâlnire la sfârşitul weekend-ului în comuna Şuncuiuş, judeţul Bihor, în cadrul campului „IPU - Întâlnire pe uliţă". /P.3
FOTO: VALENTIN GORAN

Spitalul Judeţean FOTO: JA

Trei medici pe trei posturi

ARAD. Trei candidaţi s-au înscris la concursul organizat de Spitalul Clinic Judeţean de Urgenţă Arad pentru ocuparea a trei posturi de medic. Câte unul pentru fiecare post. /P.8

Vin salariile la Şimand

ŞIMAND. Deocamdată doar la nivel de promisiuni, dar liderii PSD susţin că miercuri se va da undă verde pentru banii profesorilor, indiferent de ceea ce va decide instanţa astăzi, la judecarea cauzei. /P.3

Pompierii au spart uşa FOTO: A.G.

Găsită decedată, cu gazul pornit

ARAD. O femeie de 57 de ani care locuia pe Calea Radnei a fost descoperită moartă, după ce vecinii nu mai ştiau nimic de ea de mai bine de o săptămână. Mai grav, în apartament era pornit gazul care putea arunca blocul în aer oricând. /P.6

Birouri

Gradul de ocupare al birourilor din câteva capitale europene.

sursa: Capital

Grafica: Jurnal arădean

12052
9 771222 594028

Aproape de moarte din cauza subnutriţiei

O fetiţă de două luni de zile a ajuns în stare gravă la Spitalul Judeţean, fiind mai slabă decât la naştere.

ARAD. O boală pare să fi fost şansa la viaţă pentru un copilaş de numai două luni de zile. Fetiţa cântăreşte acum doar două kilograme şi jumătate, cu 100 de grame mai puţin decât avea când s-a născut. O pneumonie a salvat-o, paradoxal, pe cea mică din ghearele morţii. Potrivit organelor de cercetare, mama fetiţei a dus-o pe aceasta la medicul de familie deoarece micuţa tuşea foarte rău. Doctorul a anunţat imediat Protecţia Copilului şi Poliţia, dându-şi seama că este vorba despre o malnutriţie. Cea mică a fost dusă de urgenţă la Spitalul Judeţean Arad, unde medicii şi asistentele au decretat că pneumonia micuţei, care se va trata în aproximativ şapte zile, i-a salvat viaţa.

„În două-trei luni cea mică va recupera kilogramele pierdute şi îşi va reveni. Acum ar fi trebuit să cântărească aproximativ patru kilograme", spune doctorul Cristian Geantă. /P.6

Un arădean de aur la SEEMOUS

BLAGOEVGRAD. Arădeanul Laurian Filip, absolvent al Colegiului Naţional „Moise Nicoară", în prezent student în anul II la Facultatea de Matematică din cadrul Universităţii Bucureşti, a obţinut medalie de aur la olimpiada internaţională de matematică SEEMOUS 2012, desfăşurată, săptămâna trecută, în oraşul bulgar Blagoevgrad. Festivitatea de premiere s-a desfăşurat sâmbătă, 10 martie, exact în ziua în care tânărul matematician arădean împlinea frumoasa vârstă de 20 de ani. /P.5

Laurian Filip FOTO: JA

Copacii, la toaletat

Nici bine nu s-a dezmorţit vremea că au şi ieşit utilajele pentru a toaleta copacii. Dimineaţa zilei de luni i-a găsit pe muncitori pe Calea Victoriei, înarmaţi cu drujbe şi ustensile, pentru a curăţa copacii din zonă. „Atât pe aliniamente, cât şi la solicitarea cetăţenilor odată cu creşterea temperaturilor se intervine pentru toaletarea copacilor", a declarat Corina Drăghici, purtătorul de cuvânt a Primăriei Municipiului Arad.
FOTO: VALI G.

Direcţia Finanţelor FOTO: JA

Fiscul, un agent imobiliar

ARAD. Zeci de locuinţe sunt scoase la licitaţie de către Finanţe, în urma sechestrelor. Mai mult, Fiscul vinde şi terenuri, dar şi automobile. /P.5

UDMR Arad, pe cont propriu

ARAD. Conform unei decizii a CRJ, organizaţia judeţeană UDMR Arad va avea liste proprii de candidaţi, inclusiv la funcţiile de primar al Aradului şi preşedinte al CJA. /P.8

Mii de semnături pentru căldură

ARAD. Aproximativ 200 de arădeni au participat la întâlnirile cetăţeneşti în care s-a dezbătut preţul căldurii. Ca dovadă a răspunsului pozitiv primit din partea cetăţenilor, până acum s-au strâns nu mai puţin de 2.000 de semnături ce susţin acest proiect. /P.6

Victoraş Iacob FOTO: FAN

Nagy insistă pentru un vârf

ARAD. Pe ultima sută de metri, în săptămâna dinaintea începerii returului, antrenorul UTA-ei, Roland Nagy, mai vrea un atacant de valoare. Pe la colţuri se vorbeşte despre aducerea fostului stelist Victoraş Iacob, dar cel mai la îndemână ar fi sosirea la Arad a lui Bogdan Apostu. /P.7

Remember: 13 martie

1922 S-a născut Jack Kerouac, scriitor american (d. 1969)

1926 S-a născut Filofteia Simionescu, sculptoriţă

1930 Clyde W. Tombaugh anunţă descoperirea planetei Pluto

1936 S-a născut Alexandra Indrieş, prozatoare, critic literar (d. 1993)

1939 S-a născut Neil Sedaka, cântăreţ american

1939 S-a născut Dragomir Horomnea, prozator, dramaturg

1952 S-a născut Cristian-Valeriu Hadji-Culea, regizor

1952 S-a născut Florin Şlapac, scriitor

Dana Delany FOTO: FAN

1956 S-a născut actriţa **Dana Delany**

1976 A murit Sergiu Dan, prozator, traducător (n. 1903)

1996 A murit Krzysztof Kieslowski, regizor polonez (n. 1941)

Au plecat dintre noi

Surdulescu Ileana (1920), Borgya Maria (1928), Bulboaca Conrad (1921), Sularu Vasile (1943), Panin Aurel (1951), Costin Sergiu (1989), Sas Maria (1916), Moisă Gheorghe Ioan (1948), Varga Alexandru (1955), Nicoară Ştefan (1947), Sala Elisaveta (1919), Macinic Iosif Petru (1956), Moţ Maria (1933).

Pieţe şi târguri

Astăzi este zi de piaţă la Sebiş, Almaş, Apateu, Semlac, Sântana, Şilindia, Vârfurile. **Târguri săptămânale se desfăşoară astăzi la** Chişineu-Criş, Almaş, Şilindia şi Vârfurile.

Mâine, miercuri, va fi zi de piaţă la Pâncota, Beliu, Buteni, Şiclău, Macea, Vânători, Pecica, Şiria şi zi de târg la Beliu şi Buteni.

Telefoane utile

☎ INFORMATII TELEFONICE: 118.932; ☎ROBOT: 1958; ☎APEL UNIC DE URGENTA (SALVARE, POLITIE, Pompieri): 112; ☎PRIMARIA MUNICIPIULUI ARAD: Program de relatii cu publicul (camera 5) luni-vineri între orele 8-20. Tel.: 0257/284.744; tel. centrala: 0257/281.850; ☎S.C. E.ON GAZ ROMÂNIA - Sucursala Arad - Dispecerat si interventie telefon:0357/403.321; ☎DERANJAMENTE CURENT ELECTRIC: 0257/929; ☎INFORMATII CFR: 0257/231.777;

Sudoku

REGULI: În fiecare bloc sunt câteva cifre între 1 şi 9, stabilite dinainte. Acestea trebuie completate cu cifrele lipsă, în aşa fel încât fiecare număr să figureze o singură dată. De asemenea, cifrele de la 1 la 9 trebuie să figureze o singură dată atât pe rândurile orizontale cât şi pe coloanele verticale ale celor nouă blocuri luate împreună.

ÎNCEPĂTORI

8			6	5	9			2
	5						7	
		2	8		7	5		
6		5	2		3	1		8
1				9				5
7		9	1		5	6		3
		7	9		8	3		
	3						8	
4			5	3	1			7

AVANSAŢI

		8	3				9	
			5	1		6		
6			8		2			
9	4	3					7	
	7			3				4
		2			5	9	3	
	1				3			6
4			6		9		8	
				5		3		

Soluţiile jocurilor din numărul precedent:

ÎNCEPĂTORI

7	8	9	3	5	2	1	6	4
2	6	5	7	1	4	9	3	8
1	3	4	9	8	6	7	5	2
5	1	6	4	2	7	3	8	9
3	2	7	5	9	8	4	1	6
9	4	8	6	3	1	5	2	7
8	9	1	2	7	3	6	4	5
4	7	2	1	6	5	8	9	3
6	5	3	8	4	9	2	7	1

AVANSAŢI

4	8	5	9	7	1	2	6	3
1	9	6	3	8	2	4	5	7
3	7	2	6	4	5	1	8	9
8	3	9	4	1	6	5	7	2
6	2	4	5	3	7	8	9	1
5	1	7	2	9	8	3	4	6
2	6	1	8	5	9	7	3	4
9	5	3	7	2	4	6	1	8
7	4	8	1	6	3	9	2	5

UNDE MERGEM în Arad

Cinema

CINEMATOGRAFUL „DACIA"

- **Jurnalul unui iubitor de rom (SUA),** orele 16; 18; 20

CINEMA CITY ATRIUM

- **Alvin şi veveriţele 3,** ora 13:40
- **Artistul,** orele 14:00, 21:20
- **Avem un zoo!,** ora 14:50
- **Bel Ami,** orele 14:00, 16:10, 18:30, 20:40
- **Călătoria 2: Insula misterioasă 3D,** orele 13:20, 15:20, 18:00
- **Casa conspirativă,** orele 17:20, 19:50, 22:10
- **Cronici,** orele 16:00, 20:00, 21:50
- **Cu lumea în cap,** orele 13:30, 15:30, 17:30, 19:30, 21:30
- **Diavolul din tine,** orele 16:40, 18:40, 20:30, 22:20
- **Face toţi banii,** orele 15:40, 22:20
- **Ghost Rider: Demonul răzbunării 3D,** orele 16:10, 18:10, 20:20, 22:30
- **Happy Feet 2 – 3D,** ora 13:50
- **John Carter 3D,** orele 13:40, 16:20, 19:00, 21:40
- **Jurământul,** orele 17:50, 20:10
- **O săptămână cu Marilyn,** ora 22:00
- **Păpuşile Muppets,** ora 14:20
- **Să fie război!,** ora 19:10
- **Star Wars: Episodul 1 Ameninţarea fantomei 3D,** ora 14:30
- **The Grey: La limita supravieţuirii,** orele 17:20, 19:40
- **Ultimul corupt din România,** ora 17:10

Sănătate

- **NOU! Policlinica Dr.Turcin,** Str. Eftimie Murgu nr. 67, pune la dispoziţia dvs. Serviciul de cardiologie dotat cu aparatură de ultimă generaţie, consultaţii în contract cu CSAS, EKG computerizat, ecografie cardiacă la cele mai avantajoase preţuri; de dermatologie, oftalmologie şi ORL.

Tel:0257/285510, www.policlinica-turcin.ro

Graficul colectării selective

Miercuri, 14 martie 2012. Cartierul Aurel Vlaicu: C-tin Brâncuş, Haţeg, Maramureş, Obedenaru, Oraştie, Şcoalei, Slănic, V. Conta, Brezoianu, Bumbacului, Câmpul Liniştii, Porumbescu, Călăraşilor, Dorului, Făt Frumos, Fecioarei, Foişor, Fragilor, Fraţii Neuman, Fulgerului, Paltinului, Plopilor, Poetului, Roşiorilor, Secerei, Şt. Luchian, Stupilor, T. Andreica, T. Vodă, Toamnei, Ursului, V. Hugo; **Cartier Confecţii:** A. Purice, A. Volta, B. P. Haşdeu, Baba Novac, Baladei, Bucegi, Bulgară, Cocorilor, C-tin Brâncoveanu, Cucului, Cuptorului, Dumbrava Roşie, Filotei, G. Bruno, I. Mehedinţeanu, I. Fluieraş, I. Consânzeana, I. Felea, Inului, Lungă, Moise Rişcuţia, Muşeţel, N. Oncu, Pelinului, Rodnei, Rosmarinului, Socului, Ştreiului, Târgului, Vadului, Veseliei, Vrabiei, Vulturilor; **Cartier Drăgăşani:** B. Lăutaru, Badea Cârţan, Bârsei, Blanduziei, Brumărel, C. Voda, Căminului, Ciocârliei, Clopoţeilor, Cozia, Dornei, E. Gârleanu, Florilor, G. Alexandrescu, G. Ureche, Ghica Vodă, Hunedoarei, I. Cardoş, Ialomiţei, Ilia, M. Kogălniceanu, M. Scaevola, Mărgăritar, Minervei, Moşilor, Moţilor, Nicola Alexici, P. Chinezu, Panait Cerna, Patria, Pionerilor, Preparandiei, Primăverii, P-ţa Haim Domokos, P-ţa Olimp, P-ţa Sârbească, Putnei, Remus, Resiţei, S. Borcea, S. Techelia, Salciei, Şelimbăr, Sibiului, Sinagogei, Spl. Mureş, T. Dobra, T. Axente.

Horoscop

BERBECUL (III.21.-IV.20.)
Dimineaţa sunteţi pus pe fapte mari şi vă asumaţi o serie de riscuri pentru a rezolva câteva probleme legate de cămin. Partenerul de viaţă vă susţine. Puteţi să încheiaţi contracte avantajoase.

TAURUL (IV.21.-V.20.)
O rudă apropiată vă ajută să depăşiţi un moment dificil din relaţiile parteneriale. După-amiază staţi mai bine cu moralul, mai ales după ce primiţi o sumă importantă dintr-o colaborare.

GEMENII (V.21.-VI.21.)
Totul pare să vă meargă perfect şi nimic nu vă poate indispune. Sunteţi nerăbdător să vă exprimaţi şi să acţionaţi. Vă sfătuim să nu vă grăbiţi, pentru că riscaţi să faceţi gafe regretabile.

RACUL (VI.22.-VII.22.)
Sunteţi decis să faceţi schimbări radicale în privinţa relaţiilor sentimentale. Planurile pe care vi le-aţi făcut pentru azi au mari şanse de reuşită, dar trebuie să aveţi răbdare. Ascultaţi-vă intuiţia!

LEUL (VII.23.-VIII.23.)
Aveţi ocazia să rezolvaţi o problemă financiară care vă stresează de câteva zile. Este o zi bună pentru consolidarea prieteniilor. Ascultaţi sfaturile partenerului dumneavoastră de viaţă!

FECIOARA (VIII.24.-IX.23.)
Dimineaţa aveţi de făcut câteva drumuri scurte în interes personal. Vă recomandăm să fiţi foarte atent cu banii şi cu documentele.

BALANŢA (IX.24.-X.23.)
Vă indispun pierderile pe care le-aţi suferit cu o afacere nerentabilă. Traversaţi o perioadă în care credeţi că toţi vă sunt împotrivă şi că nu vă iese nimic. Nu fiţi pesimist, în curând va fi mai bine!

SCORPIONUL (X.24.-XI.22.)
Nervozitatea cauzată de problemele financiare poate să vă creeze probleme la serviciu. Păstraţi-vă calmul, pentru că o ceartă cu partenerul de viaţă nu poate decât să agraveze situaţia.

SĂGETĂTORUL (XI.23.-XII.21.)
Dimineaţa primiţi o veste proastă de la o rudă din altă localitate. Sunteţi nevoit să faceţi cheltuieli neprevăzute. O persoană mai în vârstă vă ajută să treceţi peste această perioadă mai dificilă.

CAPRICORNUL (XII.22.-I.20.)
S-ar putea să vă supăraţi pe un prieten care nu vă returnează un împrumut. Nu vă ambalaţi, s-ar putea să nu o facă intenţionat!

VĂRSĂTORUL (I.21.-II.20.)
Relaţiile sentimentale se pot tensiona şi mai mult, din cauza discuţiilor în contradictoriu. Vă recomandăm să fiţi mai atent cum vorbiţi. La nervi, este posibil să rostiţi cuvinte grele.

PEŞTII (II.21.-III.20.)
Ar fi bine să vă rezolvaţi problemele importante dimineaţa, când sunteţi mai energic. S-ar putea să fiţi dezamăgit de un prieten în care aţi avut încredere.

„Jurnal arădean" vă ascultă

Între orele 11-13, la telefonul 0257-280943, redactorul nostru vă stă la dispoziţie.

ARAD. C.P. semnalează, prin intermediul ziarului nostru, faptul că situaţia oamenilor fără casă devine o problemă pentru locuitorii din zona U.T.A. „E plin de adulţi vagabonzi care distrug aspectul acestui oraş. Alături de copiii cerşetori şi câinii comunitari prezenţi în această zonă, aceştia oferă o imagine pe cât de reală, pe atât de greu de suportat. Oamenii străzii pot fi periculoşi. Au şi fost cazuri în care persoane au fost jefuite de acest tip de persoane. Ar trebui luate măsuri din partea Primăriei pentru că nu poţi să tot dai de vagabonzi dormind în plină zi pe bănci, să fi agresat de copii trimişi la cerşit şi câinii să-ţi latre toată noaptea în faţa casei".

Olimpia Măcinic este nemulţumită de atitudinea companiei Enel vis-a-vis de problema pe care o are dânsa. „Mi s-a defectat contorul şi am sunat la ei, să îi informez. Cei de acolo mi-au spus ce trebuie să fac, dar fiind o persoană în vârstă, nu mă pricep, aşa că am întrebat dacă nu pot trimite ei pe cineva. Mi-au răspuns că da, dar că vizita mă va costa 130 de lei, lucru ce mi se pare absurd. Sunt pensionară şi nu dispun de fondurile necesare pentru a suporta această cheltuială, mai ales după această iarnă. Dacă ar fi fost 10 sau 15 lei aş fi plătit, dar aşa nu pot".

JA-A.I.G.

Curs valutar

DENUMIREA VALUTEI	BNR	BCR		BRD		Intesa Sanpaolo Bank		„Banca Românească		MKB Nextbank		Alpha Bank		Casa de schimb LUXOR	
		C	V	C	V	C	V	C	V	C	V	C	V	C	V
Euro	4,35	4,29	4,40	4,28	4,43	4,30	4,38	4,33	4,38	4,31	4,40	4,31	4,39	4,31	4,36
Dolar SUA	3,32	3,24	3,38	3,25	3,39	3,27	3,34	3,29	3,35	3,26	3,38	3,26	3,37	3,27	3,33
Forint	0,148	0,0144	0,0155	0,0140	0,0156	0,0135	0,0155	-	-	0,0143	0,0156	-	-	0,0146	0,0151
Gram aur	182														

Vremea

Marţi, 13 martie

www.aradon.ro

0° LA ORA 6 — Temperaturile se vor situa între 0 şi 3 grade. Vântul va sufla cu 14 km/h, dinspre N.

10° LA ORA 18 — Temperaturile se vor situa între 8 şi 10 grade. Vântul va sufla cu 6 km/h, dinspre SV.

Ziua precedentă

Arad	-3 - 8°C	Umiditate:	65%
Lipova	-2 - 6°C	Presiune:	1017,95 mb
Chişineu-Criş	-2 - 7°C	Precipitaţii:	10%
Săvârşin	-2 - 7°C	Vânt:	32 Km/h
Sebiş	-2 - 7°C	Direcţie vânt:	N

Azi

Temperaturile se vor situa între 3 şi 11 grade. Vântul va sufla cu 14 km/h, dinspre N.

Soarele

Răsare: 6:50
Apune: 18:39

FAZELE LUNII

21. 02. · 1. 03. · 8. 03. · 15. 03.

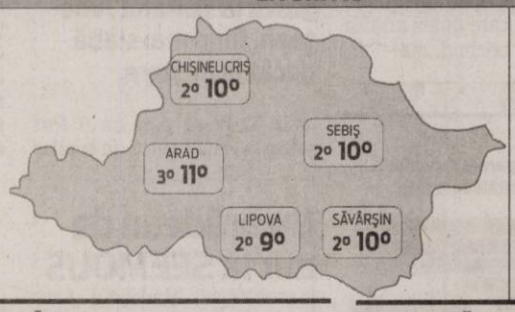

MARŢI	MIERCURI	JOI	VINERI
3° 11°	3° 12°	0° 11°	0° 14°
parţial înnorat	înnorat/averse	parţial înnorat	însorit

Calendar

Biserica ortodoxă: Aducerea moaştelor Sfântului Nichifor, patriarhul Constantinopolului.
Biserica greco-catolică: Aducerea moaştelor Sf. aep. Nichifor.
Biserica romano-catolică: Sf. Teodora, m.

Prognoză pentru trei zile

Temperaturile minime vor fi cuprinse între 0 şi 3 grade, iar cele maxime între 11 şi 14 grade.

Temp.minime: 0 - 3° C
Temp.maxime: 11 - 14° C

JURNAL ARĂDEAN
B-dul Revoluţiei nr. 62, Arad
BRAT Auditat de BRAT
Reclamaţii difuzare: 0257/212.032

Director editor: Mircea Ţişcă (8427)
Secretariat: 0257.281802 (centrala), fax - 0257.212.012
Şef departament difuzare: Carmen Csordas
Marea publicitate: 0257.280904; Mica publicitate: 0257.210775
Tiparul executat la: SC Inform Media SRL, Calea Torontalului, DN 6, km 5,7, Timişoara

Redactor şef: Adriana Barbu (8416) Responsabil de număr: Ioana Costaş
Secretar general de redacţie: Gabriela Groza (8423); Departamente: Eveniment: Simona Butaru, Monica Ardelean (8405), Alin Gherasim (8417), Ioana Costaş (8414), Valentin Goran (8412); Politic: Simion Todoca (8434); Economic: Andreea Pintea (8415); Cultură, Învăţământ: Vasile Filip (8421); Social: Diana Duţu (8413); Sport: Daniel Scridon (8424), Leo Sfâra (8422);
Tehnoredactare: Ghizela Şerban (8409)
REDACŢIE: tel. 0257.281802 (centrala); fax 0257.212.012, 0257.228.592; e-mail:redactia.jurnalaradean@informmedia. ro, adevaruldearad@informmedia.ro, publicitate.jurnalaradean@informmedia.ro, publicitate.adevarul@informmedia.ro

Vin salariile la Şimand

Deocamdată doar la nivel de promisiuni dar, liderii PSD susţin că miercuri se va da undă verde pentru banii profesorilor.

ARAD. Salariile profesorilor de la Şimand se vor plăti miercuri! Aceasta este promisiunea pe care a făcut-o Dorel Căprar, preşedintele PSD Arad, în cadrul unei conferinţe de presă.

Căprar a declarat că: „Am discutat cu primarul din localitate şi am convenit că, indiferent de ce va decide marţi instanţa, miercuri să se achite salariile profesorilor. Primarul va continua lupta în instanţă cu privire la conducerea şcolii, dar nu ne dorim ca profesorii să aibă de suferit".

Au reluat înscrierea elevilor

La rândul lor, profesorii au reluat încă de ieri înscrierea copiilor pentru clasa pregătitoare şi clasa I „din respect pentru părinţii care au fost alături de noi şi nea susţinut în toată această perioadă, dar nu vom intra la clasă şi nu vom face nici o oră până ce nu se va rezolva situaţia noastră", a explicat Diana Goldiş, liderul de sindicat al şcolii.

Astăzi e şi termenul pentru dosarul judecat cu ordonanţă preşedinţială în care instanţa ar putea, dacă nu mai apar alte probleme, să dea sentinţa mult aşteptată.

JA-M.A.

Concurs local de proiecte pentru tineret

ARAD. Direcţia Judeţeană pentru Sport şi Tineret Arad invită organizaţiile neguvernamentale de tineret din judeţul Arad să participe la concursul local de proiecte de tineret. Concursul se va desfăşura la sediul DJTS Arad, str. Lucian Blaga, nr.20 în două etape. În etapa I, în perioada 26 martie - 30 martie 2012 se vor depune proiectele de tineret. Depunerea acestora se va face în perioada 26 martie - 30 martie 2012 urmând ca, în etapa a II-a, perioada 09-12 aprilie, să fie depuse documentele care dovedesc eligibilitatea ONGT. Metodologia de finanţare poate fi obţinută de la sediul DJTS iar cei care doresc informaţii suplimentare o mai pot face şi telefonic la nr. 0374 003750 sau pe site-ul instituţiei www.djstarad.ro.

JA-M.A.

MEDICAL OPTI-LUX & CENTRUL MEDICAL LASER SYSTEM
DR. ANDEA LAURENŢIU
0744 605 202
medic primar oftalmolog
(H-820243)
● Consultaţii de specialitate;
● Optică medicală (prescripţii ochelari şi lentile de contact)
● Operaţii de cataractă prin facoemulsificare
● Operaţii de glaucom;
! Chirurgie refractivă cu laser excimer (miopiei, himermetorpiei şi astigmatismului) şi implant de cristaline multifocale torice
(TE SCAPĂ DE OCHELARI ŞI LENTILE DE CONTACT)
TOTUL CU APARATURĂ DE ULTIMĂ GENERAŢIE
Ineu, str. Dunării, nr. 5, Tel: 0257 512 144; 0722 214 436
Luni: 14:00 - 19:00
Marţi: 14:00 - 19:00
Vineri: 9:00 - 14:00
Chişineu-Criş
Marţi: 10:00 - 13:00
Joi: 10:00 - 13:00
Arad, str. Ştefan Augustin Doinaş, nr.4
Luni şi Miercuri 15:00 - 18:00
Centrul Medical Laser System, str. A. Şaguna, 14, pentru informaţii şi programări zilnic între 08:00-20:00 la nr de tel: 0257 213 211; 0257 213 138; 0744 605 202

Durere? Hemoroizi?
Tratament modern fără operatie!
Tratamentul RBL + Infrared Coagulation considerat cel mai eficient pe plan mondial !!!
10% reducere la tratament pentru pensionari
Varice?Ulcer Varicos?
Răni deschise?Picior Diabetic?
Tratament revoluţionar prin Terapia Hidroactivă - tehnologie germană!
Dermato-Venerologie
▪ Depistarea cancerului cu Dermatoscopul Digital
▪ Tratament pentru acnee şi psoriazis (PUVA-UVA)
▪ Tratament împotriva căderii părului - Crioterapie
▪ Depistarea alergiilor prin PATCH-TESTARE
▪ Boli Venerice - Depistare şi Tratament
▪ Eliminarea aluniţelor, negilor prin Radiofrecvenţă
Arad:
0257 213 888
LaurusMedical clinics
www.laurusmedical.ro
(440720)

Au pus pariu pe viteză

În maximum două luni încep mega-lucrările de 312 milioane de euro la linia ferată ce trece prin Arad.

Încep investiţiile în liniile de tren, în gări şi pasaje FOTO: JA

ARAD. Două lucrări spectaculoase sunt prevăzute a fi realizate în cadrul acestei investiţii. Pentru că o linie de mare viteză elimină din start oprirea la barieră, vor fi ridicate două pasaje. Unul dintre acestea este cel de la Curtici. Este vorba, potrivit lui Eusebiu Pistru, de un pasaj rutier care va trece peste cele şapte linii de tren la capătul staţiei CFR. Acesta va face legătura între drumul judeţean care duce la Zona Liberă Curtici Arad şi oraş, inclusiv coborârea spre ştrand. Un alt proiect, şi mai spectaculos, este cel de la Arad. Datele acestui pasaj au fost prezentate de către Eusebiu Pistru în urmă cu câteva luni. Pasajul pietonal va porni de pe 6 Vânători, va trece peste liniile de tren şi va avea câte o coborâre pe fiecare peron din Gara Arad. Parte a investiţiei de reabilitare a căii ferate de pe culoarul IV pan-european Curtici-Arad-Simeria, pasarela va coborî şi pe platoul din faţa Staţiei CFR.

Eusebiu Pistru FOTO: JA

Lifturi şi scări rulante

Iar lucrările cuprinse în proiect nu se opresc aici. „Se va dubla linia de cale ferată de la Curtici spre frontiera cu Ungaria, pe o lungime de şapte kilometri. Tot sistemul de linii de cale ferată va fi refăcut, adus la standarde europene, astfel încât să se poată circula cu viteză de acum peste aceste linii. Vor fi realizate peste tot şi lucrări de artă (în cazul acestui tronson - podeţe -n.r.), iar la Arad va fi refăcut întreg sistemul de linii şi peroane. Accesul la peroane se va face cu ajutorul lifturilor şi scărilor rulante care vor fi poziţionate într-o clădire nouă, pe care o vom ridica în prelungirea clădirii actuale. O altă clădire de mentenanţă, dedicată birourilor, va fi ridicată în spate. Aici vor fi mutate toate birourile cu excepţia celor de la Comercial, care vor rămâne în gară", ne-a detaliat parte din proiect Pistru.

> „În cel mai scurt timp vom începe o altă investiţie foarte importantă în Arad"
> EUSEBIU PISTRU

Semnalizare nouă

Pe toată lungimea de tronson vizată va fi reabilitat şi întreg sistemul de electrificare, pentru ca acesta să corespundă vitezei cu care vor rula trenurile. Se va schimba, totodată, şi întreg sistemul de semnalizare.

Alte linii

Tot secretarul de stat ne-a mai indicat faptul că între Arad şi Glogovăţ se reabilitează ambele fire de circulaţie, ca de altfel şi între Glogovăţ-Cicir-Ghioroc, iar în Gara Glogovăţ tot sistemul de linii.

ADRIANA BARBU DĂNILĂ
adriana.barbu@informmedia.ro

Peştera Vântului, explorată de cercetaşi

Peste 30 de cercetaşi arădeni au participat weekend-ul trecut la campul „IPU", de la Şuncuiuş.

ARAD. Momente unice pentru tinerii cercetaşi arădeni care au participat la campul intitulat sugestiv „IPU - Înapoi pe uliţă", desfăşurat weekend-ul trecut în comuna Şuncuiuş, judeţul Bihor. Organizatorul evenimentului este Centrul Local Arad „Phoenix", din cadrul Organizaţiei Naţionale „Cercetaşii României". Peste 30 de tineri au avut parte de o multitudine de activităţi care le-au pus la încercare îndemânarea, creativitatea, dar şi spiritul de aventură. Ziua de sâmbătă a fost una specială pentru toţi cercetaşii arădeni: trei ore în Peştera Vântului, cea mai mare peşteră din România (lungime 47 de kilometri, adâncime 170 metri, descoperită în 1957), dar şi una dintre cele mai mari din Europa. „Suntem deosebit de fericiţi că le-am oferit o experienţă unică tinerilor care au de învăţat foarte multe despre adevăratele valori şi comori ale ţării noastre. Ghidul nostru Vári László, membru al CSA Cluj, a prezentat într-un mod inedit peştera şi dorim să îi mulţumim deoarece a reuşit să capteze întru totul atenţia tinerilor", a declarat Chita Emanuel, responsabil imagine Cercetaşii Arad.

JA – V.G.

În drum spre peştera FOTO: V.G.

Prins cu mâna-n pungă

ARAD. Un administrator de bloc a fost prins de locatari că îşi băga mâinile în fondurile condominiului de pe care îl administra. Iosif Duca, unul dintre locuitorii blocului, a precizat: „Administratorul blocului a subtilizat banii din contul meu reprezentat de fondul de rulment şi de fondul de reparaţii. A furat în total 550 de lei". Acesta mai spune că diferite sume de bani au dispărut de la majoritatea locatarilor, dar pentru a demonstra asta este nevoie de o expertiză contabilă care costă destul de mult, iar oamenii nu şi-o permit. „Dorim să afle şi alţi administratori de bloc, să nu procedeze la fel", a mai declarat locatarul păgubit. Administratorul şi-a dat demisia pe 7 martie, iar pe numele lui a fost deschis un dosar penal pentru neglijenţă în serviciu.

JA-A.G.

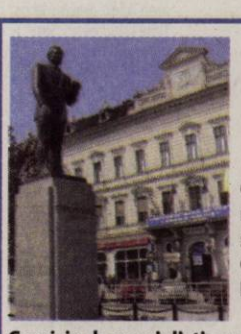

ROMÂNIA
MINISTERUL EDUCAŢIEI, CERCETĂRII, TINERETULUI ŞI SPORTULUI
UNIVERSITATEA DE VEST „VASILE GOLDIŞ" DIN ARAD
310025 ARAD, Bd. Revoluţiei nr. 94-96, tel. 0040/0257/280335, fax 0040/0257/280810,
e-mail: rectorat@uvvg.ro web: www.uvvg.ro
ŞCOALA DOCTORALĂ

În data de **17.03.2012, ora 11,00, în Sala de Conferinţe, din cadrul Campusului Universitar "Vasile Goldiş" din Arad, str. Liviu Rebreanu, nr. 86, corp B** va avea loc susţinerea publică a tezei de doctorat intitulată : **"BIOMOLECULE ADIPOCITARE – LEGĂTURA ÎNTRE DIABET ZAHARAT, OBEZITATE ŞI BOLI CARDIOVASCULARE"**, de către doamna **GLIGOR I. RAMONA,** în vederea obţinerii titlului de doctor în **Ştiinţe Medicale.**

Comisia de specialişti are următoarea componenţă:

Preşedinte: Prof. univ. dr. LIANA MOŞ - membră a Senatului Universităţii de Vest " Vasile Goldiş " din Arad

Conducător ştiinţific: Prof. univ. dr. MARIA PUŞCHIŢĂ- Universitatea de Vest " Vasile Goldiş " din Arad

Membri:

- Prof. univ. dr. CONSTANTIN IONESCU – TÎRGOVIŞTE - Universitatea de Medicină şi Farmacie "Carol Davila" Bucureşti
- Prof. univ. dr. IOAN CRÎSNIC - Universitatea de Vest " Vasile Goldiş " din Arad
- Conf. univ. dr. ROMULUS TIMAR – Universitatea de Medicină şi Farmacie " Victor Babeş " Timişoara

Biroul Şcolii Doctorale

(719805)

Candidaţii, ultima strigare!

PSD-iştii arădeni au finalizat în proporţie de 99% listele privind candidaţii la alegerile locale.

Vor fi atât liste comune USL, cât şi liste separate, PSD şi PNL FOTO: JA

ARAD. Social democraţii arădeni au definitivat în mare parte lista candidaţilor pentru primăriile din judeţ. Termenul limită până la care PSD Arad trebuie să finalizeze listele candidaţilor este 15 martie, iar, potrivit preşedintelui Dorel Căprar, termenul va fi respectat. „Mai avem de realizat încă trei sondaje, iar până joi vom şti 100% toţi candidaţii noştri", a spus Căprar.

Acesta a mai explicat şi că PSD-ul va merge pe liste separate faţă de PNL doar acolo unde PDL nu are şanse de câştig. Printre localităţile unde se cunosc deja candidaţii se numără: Vladimirescu - primarul Crişan, având un procent de 74% faţă de 45% cât are partidul în comuna condusă de Crişan, la Moneasa candidatul care a obţinut cel mai mare procent în sondaje este Nuţu Herbei, în timp ce comuna Dieci va reveni candidatului PNL.

În cazul comunei Craiva, există o mare posibilitate ca PSD şi PNL să meargă pe liste separate întrucât au existat neînţelegeri în ceea ce priveşte numărul de locuri pe lista consilierilor. „Mâine (n.r. astăzi) sau cel târziu miercuri vom rezolva şi problema candidaturii la Consiliul Judeţean. Opţiunea noastră rămâne, în continuare, Ioan Cristina şi sperăm ca şi dânsul să fie de acord cu propunerea aceasta", a punctat Căprar. **JA-A.P.**

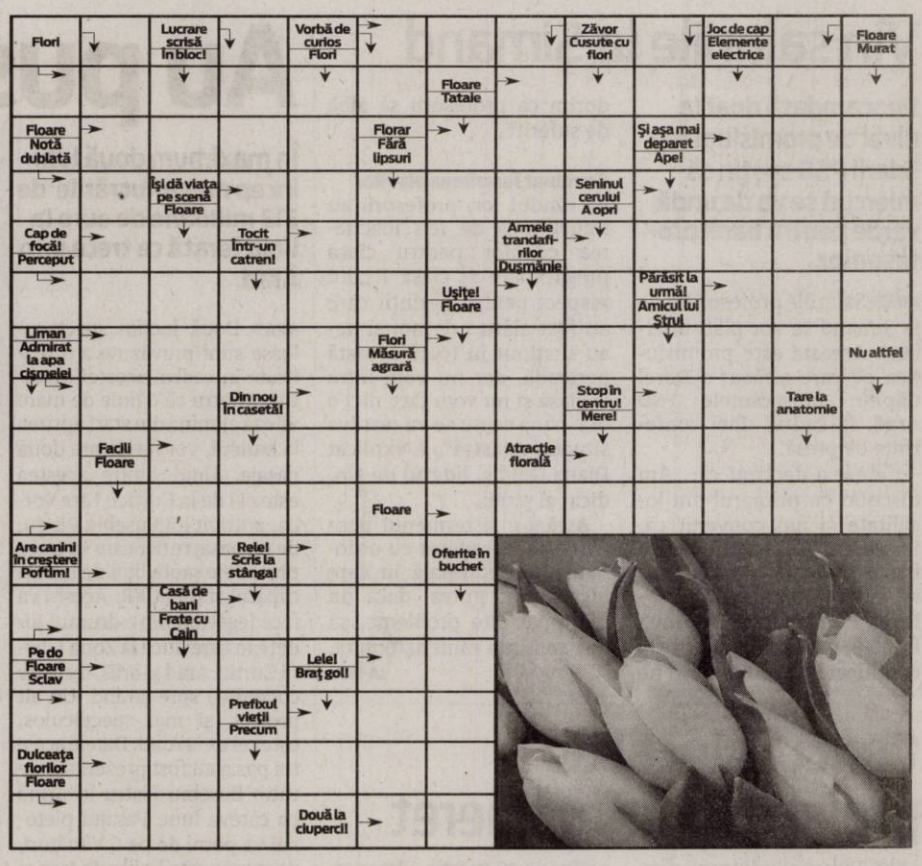

Reţeta zilei

Supă cremă de ciuperci

INGREDIENTE: 400 g ciuperci, 1 morcov, 2 cepe, o bucată ţelină, 2 cartofi, 1 l supă de legume, 50 g unt, ulei de măsline, crutoane de pâine, sare, piper, un praf de usturoi.

MOD DE PREPARARE: Ceapa tocată mărunt se pune la călit în unt apoi adăugăm rondelele de morcov şi ţelină tăiată felii. După 5 minute adăugăm ciupercile tăiate lame şi călim în continuare cam 10 minute. Adăugăm supa de legume şi lăsăm să fiarbă la foc potrivit. Punem şi cubuleţele de cartofi, mai completăm cu supă dacă este nevoie şi se lasă la fiert până ce toate legumele s-au înmuiat bine. Condimentăm cu sare şi piper după gust şi dăm deoparte să se răcorească puţin. Se pune în blender şi se formează crema. Dacă este prea multă zeamă mai oprim înainte de a o trece prin blender. **Poftă bună!**

Pentru mai multe reţete intră pe www.culinar.ro

Întreruperi de curent

Miercuri, 14 martie 2012. În Municipiul Arad, h 8:30-15:30: Str. Ulpiu, Ţichindeal, Alunului, Septimiu, Ulmului, Mircea Vodă, Nădejde, Trotuşului, Aron Pumnul(p), Marnei, Orizontului, Năsăud, Buziaş, Teuz, Suceava, Sportului, Veneţiei, Gloriei(p), P-ţa Bujac. **În judeţ, h 8-15:** Vărădia de Mureş; **h 8-16:** Pecica(p); **h 8-18:** Cuiaş, Căprioara, Toc, Bulza(TM); **h 9-15:** Iercoseni; **h 9-16:** Pecica(p); **h 9-17:** Gurba(P); **h 10-13:** Zerind (p); **h 9-17:** Bodeşti, Tălagiu; **h 10-16:** Lupeşti; **h 12-17:** Mişca, Adea, Sintea Mare(p), Ţipari.

Citire apometre

Miercuri, 14 martie 2012. Blocuri P-ţa Mioriţei, Imaşului, Exterior, Byron, 102-150 Micălaca, Căpitan I. Fătu, Coasei, Frunzei, Tulnic, Ştefan Zarie, Frumoasa, Iasomiei, Brânduşei, Panselei, Căpşunilor, Vrancei, Stânjenel, Fluierului, Busuioc, Luncii, Cerbului, Poiana, Lucreţia, Rahovei, Tismana, Meşterul Manole, Sulfinei, Cameliei, Izvor, Spătarul Preda, Dima, Greierilor, Graurilor, Curcubeului, Radu Negru, Meşterul Manole, Sulfinei, Cameliei, Izvor, Spătarul Preda, Dima, Greierilor, Graurilor, Curcubeului, Radu Negru, Cosminului, Câmpurilor, Solomon, Macedoniei, Orfeu, Măgurei, Caisului, Prometeu, Diana, Letiţiei, Aviaţiei, Independenţei, Suceava, Păltiniş, Gloriei, Inului, M. Rişcuţia, I. Fluieraş, Socului, G. Bruno, Haşdeu, Şezătorii, I. Felea, Ep. R. Ciorogariu fără soţ, Oituz, V. Ureche, V. Micle, Căminului, Bârsei, Salciei, Ciocârliei, Crişan, G. Birta, Şt. A. Doinaş, I. Marşieu, B. Bela, T. Vladimirescu, M. Stănescu, A. Mureşanu, I. Grozescu, C. Coposu, Dunării, Hatmanul Arbore, Magnoliei, Leandrului, Iederei, Marnei, Orizont.

Soluţia integramei din numărul precedent

M – T – C – MEI – A – SERENADA – VOCE – NENEROCI – SUL – MELODII – RITM – SER – INTONA – M – TT – IC – AUZ – SOI – RA – OB – BILETE – REFERATE – ES – R – LOB – RO – NITEL – FIN – DIBLA – ITA – A – IRITA – TV – ARO – INTINS – VOIAJ – C – RS – OHO – PIETROS

Programe TV Marţi, 13 martie

TVR 1

07.00 Telejurnal. Sport (criptat) Meteo
08.00 România, zi de zi! (I)
09.00 România, zi de zi! (II)
10.10 Secretele de la palat. (serial)
11.25 Cu ochii'n 4. (r.)
12.20 Fabrica de staruri
12.40 Legenda cavalerului rătăcitor şi a frumoasei Rază-de-Lună. (serial) (reluare)
13.20 Legenda cavalerului rătăcitor şi a frumoasei Rază-de-Lună. (serial) (reluare)
14.00 Telejurnal. Sport (criptat) Meteo
15.30 Rom european
16.00 Maghiara de pe unu
17.00 Telejurnal. Sport (criptat) Meteo
17.30 Băieţii din strada Pal. (s.) (ultimul)
18.25 Legenda cavalerului rătăcitor şi a frumoasei Rază-de-Lună. (s.)
19.05 Legenda cavalerului rătăcitor şi a frumoasei Rază-de-Lună. (s.)
19.45 Sport
20.00 Telejurnal. Tema zilei Meteo
21.00 Fabrica de staruri
21.15 Studio UEFA Champions League
21.40 Fotbal UEFA Champions League - Returul optimilor de finală. (21:45) Bayern Munchen - Basel
23.50 Rezumatele zilei. UEFA Champions League
00.40 Crazy Horse. (documentar, Franţa) O privire indiscretă, dar incitantă, în spatele cortinei celui mai şic cabaret parizian!
01.40 Replay. (r.)
02.50 Rom european. (reluare)
03.15 Sport. (r.)
03.30 Telejurnal. Tema zilei Meteo (r.)
04.20 Băieţii din strada Pal. (s.) (r.) (ultimul)

PRO TV

07.00 Ştirile Pro Tv. Ce se întâmplă, doctore? Omul care aduce cartea
10.00 Pariu cu viaţa. (r.)
12.00 Tânăr şi neliniştit. (serial, reluare)
13.00 Ştirile Pro Tv
14.00 Lois şi Clark. (s.)
16.00 Tânăr şi neliniştit. (s.) Povestea a trei familii care trăiesc în Genoa City, serialul acoperă cele mai importante şi interesante teme ale vieţii moderne, pornind de la muzică şi carieră până la situaţii limită în care se ating teme extrem de actuale cum ar fi SIDA, alcoolismul, drogurile, religia, adoptiile, avortul. Abordării extrem de responsabile i se adaugă o distribuţie formată din actori tineri şi filmările în Hawaii, Bermude sau St. Thomas. Vremea
17.00 Ştirile Pro Tv
17.45 Happy Hour
19.00 Ştirile Pro Tv. Sport, Vremea
20.30 New York Taxi. (acţiune, SUA, Franţa 2004)
22.30 Ştirile Pro Tv
23.00 Spartacus: Nisip însângerat. (serial, acţiune) Regia: Rick Jacobson, Michael Hurst, Jesse Warn
00.00 New York Taxi. (r.)
02.00 Ştirile Pro Tv. (r.)
03.30 Spartacus: Nisip însângerat. (r.)
04.15 România, te iubesc! (reluare)
05.00 Dupa 20 de ani. (r.)
06.00 Happy Hour. (r.) O oră de veselie cu muzică live, dans, poveşti de viaţă deosebite, interviuri cu cele mai mediatizate vedete ale momentului, informaţii în premieră, întâmplări impresionante care se vor petrece chiar în studio, acestea sunt doar câteva dintre ingredientele „Happy Hour".

ANTENA 1

06.00 Observator
08.00 Matinal: 'Neatza
10.00 În gura presei
10.50 Reality-show: Mireasă pentru fiul meu
11.30 Reality-show: Comanda la mine
13.00 Observator
14.00 Reality-show: Mireasă pentru fiul meu
16.00 Observator
17.00 News Magazine: Acces direct. "Acces Direct" este o emisiune axată pe actualitatea de zi cu zi, în care "vedetele" sunt oamenii obişnuiţi, cu problemele, bucuriile, grijile şi întâmplările lor ieşite din comun. Reporterii speciali aduc în atenţia telespectatorilor precum şi a publicului din platou cazuri impresionante de viaţă, subiecte sociale dar şi ştiri mondene din actualitatea fierbinte a vedetelor şi personalităţilor autohtone.
19.00 Observator. Sport
20.20 Divertisment: Plasa de stele. cu Dan Negru
22.15 Observator
23.00 Divertisment: Un Show Păcătos. cu Dan Capatos
01.30 Parfum de cedru. (dramă, SUA 1999) Cu: Ethan Hawke, James Cromwell, Max Von Sydow, Youki Kudoh. În golf, licărirea unei lanterne dinspre o barcă de pescuit semnalizează primejdia, în timp ce altundeva, un vas comercial înaintează orbeşte prin ceaţa deasă, ca de cretă. Aproape de zori, marea şi cerul s-au limpezit, dar liniştea oamenilor din satul de pescari se va schimba pentru totdeauna.
03.45 News Magazine: Acces direct. (r.)

HBO

07.25 Megamind. Animaţie, SUA, 2010.
09.00 Balul de absolvire. Dramă, SUA, 2011. Cu: Aimee Teegarden, Thomas McDonell, Devaughn Nixon, Danielle Campbell, Yin Chang
10.45 Inventarea minciunii. Comedie, SUA, 2009. Cu: Ricky Gervais, Jennifer Garner, Jonah Hill
12.25 Numele meu este Khan. Dramă, India, 2010. Cu: Shah Rukh Khan, Kajol, Jimmy Shergill, Tanay Chheda
15.05 Întâlnire explozivă. Comedie, SUA, 2010. Cu: Tom Cruise, Cameron Diaz, Peter Sarsgaard, Viola Davis
16.55 Georgia O'Keeffe. Dramă, SUA, 2009. Cu: Joan Allen, Jeremy Irons, Tyne Daly, Henry Simmons, Ed Begley Jr.
18.25 Romy şi Michele. Comedie, SUA, 1997. Cu: Mira Sorvino, Lisa Kudrow, Janeane Garofalo
20.00 Victor. Comedie, Franţa, 2009. Cu: Pierre Richard, Lambert Wilson, Clémentine Célarié, Antoine Duléry
21.35 Invadarea lumii: Bătălia Los Angeles. SF, SUA, 2011. Cu: Aaron Eckhart, Michelle Rodriguez, Ramon Rodriguez, Michael Peña, Ne-Yo
23.30 Urzeala tronurilor. Ep. 5 - Lupul şi leul Aventuri, SUA, 2011.
00.25 Urzeala tronurilor. Ep. 6 - Coroana de aur Aventuri, SUA, 2011.
01.20 Un drum nou. Dramă, Franţa, 2009. Cu: François Cluzet, Mélanie Thierry, Michel Vuillermoz, Eric Naggar
03.05 Salt. Acţiune, SUA, 2010. Cu: Angelina Jolie, Liev Schreiber, Chiwetel Ejiofor, Daniel Olbrychski, August Diehl

CULTURAL

10.00 Spectacolul lumii... **10.30** TVRC – 10 ani **11.00** Nocturne **12.00** Jurnalul cultural **12.45** Capodopere din Galeria de Artă... **12.55** Campania Premiile TVRC **13.00** Concertele TVRC **14.00** Polemicile TVRC **15.00** Jurnalul cultural **15.45** Clipe şi sunete **15.55** Campania Premiile TVRC **16.15** Oamenii şi politica **16.45** Identităţi **17.15** Iluminatul public **17.45** Nocturne **18.45** Caragiale **18.50** Capodopere din Galeria de Artă... **19.00** Concertele TVRC **20.00** Polemicile TVRC **21.00** Jurnalul cultural **21.45** Clipe şi sunete **21.55** Capodopere din Galeria de Artă... **22.00** Teatrul etern şi viţele lui trecătoare

AXN

07.00 American Idol **07.55** NCIS. Anchetă militară **08.55** Cabinet de avocatură **09.55** Domnii preferă proastele **10.55** Viitorul începe azi **11.55** Călători din preistorie II. 2 **13.00** Cabinet de avocatură **14.00** American Idol **15.00** Domnii preferă proastele **16.00** NCIS. Anchetă militară **17.00** Viitorul începe azi **18.00** Călători din preistorie **19.05** Jordan **20.05** NCIS. Anchetă militară **21.05** Mesaje de dincolo **22.05** Memorie perfectă **23.05** Renegata I. 5 **00.00** Zoom 10 **00.15** Jordan **01.15** Mesaje de dincolo **02.10** Memorie perfectă I

ANTENA 2

05.45 Trăieste sănătos (r.) **08.30** It's show time! (r.) **09.30** Răi da' buni (r.) **11.00** Teleshopping **11.30** Conferinta de presa (r.) **13.45** Agentul VIP (r.) **15.25** Trăieste sănătos **16.45** Teleshopping **17.00** Late Night Show (r.) **18.00** It's show time! **19.00** La tinta! **19.30** Răi da' buni **21.00** Vorba lu'... **21.10** Agentul VIP (emisiune realizată de Cristian Brancu) **23.00** Jurnal de Bordea **23.15** Late Night Show (emisune realizata de Andrei Duban) **00.30** La tinta (relaure) **01.00** Rai da' buni (r.) **02.15** It's show time (r.)

PRIMA TV

07.00 Totul despre mame **08.00** Imblanzirea scorpiei **09.30** Intalnirea inimilor **10.30** Medium – serial drama SUA 2005 **12.00** Nimeni nu-i perfect **13.30** Camera de ras **14.15** Intalnirea inimilor - telenovela, India 2007 **15.00** Totul despre mame **16.00** Cireasa de pe tort **17.00** Trasnitii **18.00** Focus 18 Cu. Cristina Topescu **19.00** Focus Sport **19.30** Iubiri secrete **20.30** Nicaieri nu-i ca acasa – comedie, SUA, 2009 **22.15** Trasnitii **23.15** Focus Monden **23.45** Medium – serial drama SUA 2005 **00.30** Razboiul luminilor – actiune, SUA, 2005 **02.30** Focus **03.30** Razboiul luminilor

CINEMAX

07.00 Culori în întuneric **08.25** Cei mai buni regizori de la Hollywood **08.55** Banda Regia: Robert Benton. Cu: Jeff Bridges, Barry Brown, Jim Davis, John Savage **10.25** De la carte la film **10.50** Viaţa ca o casă **12.55** Taina inimii mele Regia: Pedro Almodóvar. Cu: Marisa Paredes, Juan Echanove, Carme Elias, Rossy De Palma **14.40** Obsesia dragostei **16.15** 1981 **17.55** Creatorul de vise **18.10** Banda **19.40** Oraşul umbrelor **21.00** Reglare de conturi **23.05** Duplicitate **01.05** Purple Rain **02.55** 30 de nopţi **04.25** Reglare de conturi **06.30** De la carte la film

B1

06.00 Lumea lui Banciu (r.) **07.00** Ştirile B1TV **08.00** Ştirile B1TV cu Catalin Oprisan **09.00** Ştirile B1TV **10.00** Ştirile B1TV **11.00** Ştirile B1TV **12.00** Ştirile B1TV **13.00** Ştirile B1TV **14.00** Ştirile B1TV **15.00** Ştirile B1TV **16.00** Special B1 cu Mihai Jurca si Florian Bichir **18.00** Ştirile B1TV **18.45** Aktualitatea B1 **20.00** Sub semnul întrebării cu Robert Turcescu **22.00** Ultimul cuvânt **23.00** Lumea lui Banciu cu Radu Banciu **00.00** Ştirile B1TV **01.00** Sub semnul întrebării (r.) **02.40** Ştirile B1TV ale orei 18 (r.) **03.20** Special B1 (r.)

ACASĂ

06.15 Iubire blestemata **07.45** Secrete din trecut **09.15** Secrete din trecut **10.15** Teleshopping **10.45** Suflet vandut **11.45** Teleshopping **12.15** Eva Luna **14.00** Teleshopping **14.30** Esmeralda **15.30** Imbratisari patimase **16.30** Poveştiri adevărate - emisiune cu poveşti reale despre viaţă, prezentată de Ioana Maria Moldovan si Dan Cruceru **17.30** Secrete din trecut **19.30** Suflet vandut **20.30** Eva Luna **22.00** Poveştiri de noapte - emisiune prezentată de Cabral şi Mircea Solcanu **22.30** Iubire blestemata (s.) **23.30** 7 pacate (s.) **00.30** Poveştiri adevărate (r.) **01.30** Imbratisari patimase (r.) (serial)

PRO CINEMA

08.45 Soricelul familiei **10.00** Happy Hour **11.30** Soricelul familiei **12.30** Acasa in bucatarie **14.00** Descopera Romania **14.30** Lumea Pro Cinema **15.00** Doua acorduri **16.00** Acasa in bucatarie **17.00** Atingerea vietii **18.00** Doi barbati si jumatate **19.00** Atingerea vietii **20.00** În mintea criminalului **21.00** Doi barbati si jumatate **22.00** Umbrela lui Gregoire Regia: Gerard Oury Cu: Pierre Richard, Gert Frobe, Valerie Malresse **00.00** În mintea criminalului **01.00** Politisti cu probleme **01.45** Umbrela lui Gregoire **03.15** Lumea Pro Cinema **03.45** Apropo Tv

DIVA

00.00 Jocul iubirii **02.00** Farmece **03.00** Buffy, spaima vampirilor **04.00** Farmece **05.00** Nevestele din Orange County II **06.00** Hercule Poirot - Cu cărţile pe masă **08.00** Farmece **09.00** Buffy, spaima vampirilor **10.00** Crimele din Midsomer - HIBA **12.00** Fetele Gilmore VII **13.00** Anatomia lui Grey **14.00** Buffy, spaima vampirilor **15.00** Un sărut la miezul nopţii **17.00** Crimele din Midsomer - Crimă la scară redusă **19.00** Fetele Gilmore VII **20.00** Anatomia lui Grey **21.00** Campionul **23.30** Vrăjitoarele din Eastwick

ANTENA 3

06.00 Ştirile de dimineaţă **10.00** Previziunile zilei **11.00** Se întâmplă în România cu Maria Coman **12.00** Ştiri **13.00** Se întâmplă în România cu Maria Coman **14.00** Ştiri **15.00** Esenţial cu Alina Petrescu **17.00** 100 de minute cu Alessandra Stoicescu **18.45** La ordinea zilei cu Dana Grecu **20.30** Subiectiv cu Răzvan Dumitrescu. Emisiunea se adresează tuturor românilor, va aborda problemele arzătoare ale acestora, va prezenta soluţii politice şi/sau economice. **21.30** Sinteza zilei cu Mihai Gâdea **23.10** În gura presei cu Mircea Badea **00.00** Ştiri **01.00** Ştiri

M 1

10.05 Secretul din palat (s.) **11.05** Câte o bucată **12.00** Girofarul albastru **13.01** Ştiri **13.25** Expres Carpatin **13.55** Srpski Ekran **14.25** Unser Bildschirm **14.55** Marţieni (r) **15.25** Hacktion (r) **16.20** Atingerea îngerilor (s.) **17.10** Dragoste periculoasă (s.) **17.50** MM **18.45** Everwood (s.) **19.30** Rămâi în picioare! **21.10** Marţieni (s.) **21.40** Doamna Pollyfax (politist SUA) **23.10** Seara **23.45** Dinastia Tudorilor (s.)

REDACŢIA NU ÎŞI ASUMĂ RESPONSABILITATEA PENTRU EVENTUALELE SCHIMBĂRI

DISCOVERY

10.00 O pradă mortală **11.00** Automobile americane **12.00** Maşini pe alese **13.00** Secundele dinaintea dezastrului **14.00** Şcoala Discovery **15.00** Vânătorii de mituri **16.00** Cum funcţionează **17.00** Meserii murdare **18.00** Tehnici esenţiale de supravieţuire **19.00** Cum se fabrică diverse lucruri? Această serie ne arată cum se fabrică cele mai obişnuite şi mai prozaice lucruri. **20.00** Tehnici esenţiale de supravieţuire **21.00** Tehnici esenţiale de supravieţuire **23.00** Situaţii încredibile **00.00** Secretele cutiei negre

Arădean de aur la SEEMOUS

Studenţii români, pe primul loc la olimpiada internaţională de matematică SEEMOUS 2012.

Laurian Filip (al doilea din dreapta) cu echipa Universităţii Bucureşti FOTO: FAN

BLAGOEVGRAD. Săptămâna trecută s-a desfăşurat, în oraşul bulgar Blagoevgrad, olimpiada internaţională de matematică SEEMOUS 2012.

La competiţie au participat 24 de echipe din opt ţări. Studenţii români s-au clasat pe primul loc (clasamentul s-a făcut luând în calcul cei mai buni 6 din fiecare ţară şi însumând punctajele lor). De remarcat că patru dintre ei - Victor Pădureanu, Laurian Filip, Dan Fodor şi Filip-Andrei Chindea - au obţinut medalii de aur. În clasament i-au urmat studenţii din Grecia şi Bulgaria.

Primele trei locuri pe facultăţi au fost ocupate de: University of Athens Greece, Universitatea Bucureşti şi Universitatea „Al. I. Cuza" Iaşi. Între medaliaţii cu aur la olimpiada internaţională de matematică SEEMOUS 2012 se numără şi arădeanul Laurian Filip, student în anul II la Facultatea de Matematică din cadrul Universităţii Bucureşti. El este absolvent al Colegiului Naţional „Moise Nicoară" Arad şi a obţinut, în gimnaziu şi liceu, zeci de premii şi medalii la concursuri şcolare interjudeţene şi naţionale, la olimpiade şi chiar la întreceri internaţionale (ex: argint, la Balcaniadă). Iar, anul trecut, în primul an de studenţie, a luat medalie de argint la SEEMOUS 2011.

Aniversare cu medalie

Festivitatea de premiere de la Blagoevgrad s-a desfăşurat sâmbătă, 10 martie, exact în ziua în care tânărul matematician arădean împlinea frumoasa vârstă de 20 de ani. Iar, la aniversare, ce cadou mai frumos putea să-şi facă Laurian Filip decât medalia de aur la olimpiada internaţională de matematică? Şi ca să fie sărbătoarea deplină, în acel cadru festiv, el a fost desemnat (că a avut cel mai mare punctaj) pentru a ridica trofeul acordat Universităţii Bucureşti, pe care a reprezentat-o. „Mă bucur de succesul obţinut - ne-a declarat, ieri, Laurian Filip. Aş vrea să mulţumesc, pentru această performanţă, profesorilor mei de la facultate dar nu pot să-i uit nici pe profesorii de la Arad, care mi-au cultivat dragostea pentru matematică". **JA-V.F.**

Premierea

Câştigătorii competiţiei au fost premiaţi de Sava Grozdev, secretarul general al Uniunii Matematicienilor din Bulgaria, de prof. Ivan Mircev, rectorul Universităţii din Blagoevgrad şi de prof. Doru Ştefănescu, preşedintele Asociaţiei Matematicienilor din sud-estul Europei.

COMENTARIU

Simion Todoca

De ce s-a sucit mişcarea?

După ce se decisese ca „Mişcarea Populară" să treacă printr-un test de fiabilitate la alegerile locale, urmând ca această denumire şi sigla „inima" să fie folosite acolo unde partidele cădeau de acord, situaţia s-a răsturnat. De unde înainte denumirea şi sigla erau obligatorii, acum sunt interzise. Fiecare organizaţie judeţeană a PDL este liberă să facă alianţe locale, dar să le boteze astfel. De ce această schimbare? A decis-o Băsescu sau partidul? Indiferent dacă directiva a venit de la Cotroceni sau nu, decizia mi se pare corectă. Din moment ce UNPR, pilonul principal al construcţiei - evident, după PDL - a decis să aibă candidaţi proprii în proporţie covârşitoare, aducerea câtorva „vreascuri" sub pălăria „Mişcării Populare" nu ar fi schimbat decât total nesemnificativ scorul electoral faţă de cel pe care l-ar obţine PDL de unul singur.

> Un rezultat slab la alegerile locale ar fi dus la discreditarea ideii

Un scor mic la locale ar fi şifonat din start imaginea „Mişcării Populare", zestrea prea mică în vederea alegerilor parlamentare fiind mai degrabă de natură să discrediteze ideea. Cum, dealtfel, tot la discreditare ar putea duce componenţa diverselor „mişcări" locale, alcătuite din, să zicem, PDL, PPDD - PRM - PNG. Având, însă, alt nume, nu creează nicio problemă, contopirea ulterioară va şterge urmele asocierilor contra naturii sau, mă rog, considerate aşa, prin prisma aşa zisului europenism. Dacă „Mişcarea Populară" va lua fiinţă strict în vederea alegerilor generale, prin fuziunea UNPR şi altor partide cu PDL, situaţia se schimbă, mai ales dacă UNPR va aduce o sumă semnificativă de voturi, obţinute de către primarii pe funcţii transfugi de la alte partide. Dacă se mai cumulează şi cele ale partidului lui Diaconescu, se conturează o forţă politică pe care USL nu ar trebui să o trateze culcându-se pe o ureche, nici dacă ar ajunge la 70% în sondaje. La fel de bine, însă, s-ar putea ca alde Gabriel Oprea şi Dan Diaconescu să se fi umflat în pene şi să decidă că este preferabil să poată negocia cu PDL după ce vor fi intrat în parlament. Sigur, asta doar dacă Băsescu însuşi le-a dat voie să se umfle în pene.

simion.todoca@informmedia.ro

Ministrul inventariază priorităţile FOTO: FAN

Combaterea violenţei în familie, o prioritate

Claudia Boghicevici salută promulgarea Legii privind prevenirea şi combaterea violenţei în familie.

ARAD. Ministrul Muncii, familiei şi protecţiei sociale considerând că odată cu acest act normativ a fost făcut un mare pas înainte în protejarea vieţii de familie şi a victimelor violenţei domestice. „Legea este rezultatul colaborării extrem de bune pe care parlamentari ai puterii şi opoziţiei am avut-o în comisiile de specialitate. Este cea mai bună dovadă că atunci când avem consens asupra priorităţilor şi muncim împreună avem şi rezultate foarte bune în beneficiul cetăţenilor. Acest lucru este pentru mine un motiv în plus să reiau invitaţia adresată opoziţiei parlamentare de a colabora în grupurile de lucru ale ministerului, fiind convinsă că mai presus de culoarea politică importante sunt expertiza şi voinţa de a pune umărul la rezolvarea problemelor arzătoare pentru întreaga societate. La preluarea mandatului mi-am propus să fiu şi un ministru al familiei, nu doar al muncii şi protecţiei sociale. Iar punerea în aplicare, cât mai rapid, a legii privind prevenirea şi combaterea violenţei în familie este acum, odată cu promulgarea ei, printre principalele mele priorităţi" , a declarat ministrul Claudia Boghicevici. Începând de luni, 12 martie 2012, un grup de lucru din minister va începe pregătirea modalităţii de punere în practică a Legii privind prevenirea şi combaterea violenţei în familie.

> Mi-am propus să fiu şi un ministru al familiei, nu doar al muncii
> CLAUDIA BOGHICEVICI

Organizaţiile interesate de tematică sunt invitate să participe la acest grup de lucru, alături de experţii din minister. **JA-S.T.**

Expoziţie personală

ARAD. Artistul arădean Adrian Sandu a deschis, de curând, o expoziţie personală la sala Atelier din Bucureşti. Intitulată „Update 012", expoziţia reuneşte lucrări de grafică şi gravură realizate în ultima perioadă. „Update 012" nu este prima expoziţie personală pe care artistul a avut-o în Capitală. El a expus, în 2003, la Atelier 35 şi, în 2007, la Librăria Cărtureşti. De asemenea s-a remarcat cu expoziţii de grup şi personale atât în ţară cât şi peste hotare şi a obţinut, pentru creaţiile sale, numeroase premii. **JA-V.F.**

Fiscul din Arad sparge piaţa imobiliară

Direcţia Generală a Finanţelor Publice Arad a scos la licitaţie zeci de locuinţe, multe dintre ele la preţuri sub nivelul pieţei.

Imobilele au preţ mai mic atunci când sunt vândute de Fisc FOTO: JA

ARAD. Recuperarea banilor datoraţi bugetului de stat este, cu siguranţă, unul dintre principalele obiective ale Fiscului arădean.

Pe cale de consecinţă, persoane fizice şi societăţi sunt executate, iar licitaţiile pentru bunurile mobiliare şi imobiliare se înmulţesc de la o zi la alta. Însă, preţurile scad cu fiecare încercare de vânzare ajungând astfel la preţuri mult sub cele oferite de agenţiile imobiliare.

31 printr-un sechestru

Cel mai mare lot de bunuri imobiliare scoase la licitaţie este unul de 31 de apartamente. Fiscul este la a doua încercare de vânzare a apartamentelor, astfel că preţul lor este redus. Mai mult, arădenii pot cumpăra chiar şi un singur apartament din lotul de 31, iar preţul celui mai scump apartament este de puţin peste 84 de mii de lei, aproximativ 20 mii de euro, în condiţiile în care apartamentul este situat într-o zonă foarte bună a Aradului.

Vânzări auto

Finanţele licitează şi o serie de autovehicule, de la Fiat din 1999 la tractoare sau autoturism Aro din 1963. Există şi maşini mai noi sechestrate, cum ar fi o Skoda Octavia din 2008 sau un VW Golf din 2005. Informaţii cu privire la datele licitaţiilor publice se pot obţine de pe pagina de internet a Finanţelor Publice: www.finantearad.ro.

Teren în Vladimirescu

La capitolul terenuri arădenii pot cumpăra la licitaţie un teren intravilan situat în localitatea Vladimirescu cu doar 20.692 lei. Pentru cei cu o situaţie financiară mai bună există chiar şi posibilitatea achiziţionării unei pensiuni.

Situată în localitatea Minead, comuna Igneşti, pensiunea cu o suprafaţă de 1.350 de metri pătraţi este licitată la 262.670 de lei. **JA-A.P.**

Ciprian Luca FOTO: JA

Îi sugerează să demisioneze

ARAD. Deputatul PSD Ciprian Luca îl sfătuieşte pe preşedintele Traian Băsescu să demisioneze, după ce aceasta din urmă a susţinut că perioada din 2007 până în prezent este cea mai umilitoare perioadă din viaţa sa. „Apreciez drept penibil modul în care se plânge acest dictator ce a generat atât de mult haos în întregul sistem public astfel încât să favorizeze îmbogăţirea peste noapte a oamenilor săi de casă. Mi se pare ridicolă şi afirmaţia acestuia legată de ieşirea din politică după plecarea de la Cotroceni. E firesc să spună că iese din viaţa publică pentru că ştie că odată plecat din fotoliul de şef al statului va deveni un nimeni"- explică Luca. Deputatul arădean îi sugerează preşedintelui Băsescu să îşi depună demisia pentru a-l scuti de noi umilinţe. „Ca să nu mai fie umilit, îi sugerez şefului statului să îşi depună demisia. Să renunţe la fotoliul care culmea, i-a făcut atât de mult rău, bietului om. Dacă îi este atât de greu, să renunţe şi să lase oamenii să trăiască. Să îşi ia aserviţii şi să se retragă cu totul" - a conchis Ciprian Luca. **JA-A.P.**

Nu au trecut graniţa FOTO: FAN

Afgani prinşi fără viză pentru Schengen

CURTICI. Polițiștii de frontieră de la Curtici au prins cinci afgani printre care și un minor care încercau să treacă ilegal frontiera din România în Ungaria. Cei cinci călătoreau într-un tren care circula pe ruta București-Budapesta. Afganii au prezentat pașapoartele eliberate de autoritățile din Afganistan, însă pe documente nu era aplicată viza pentru Spațiul Schengen. **JA – I.C.**

15

controale au efectuat agenții de ordine publică. Aceștia au fost solicitați să intervină pentru aplanarea a 8 conflicte, aplicând 14 sancțiuni a căror valoare ajunge la 11.940 de lei. Agenții de poliție rutieră au dat 76 de puncte de penalizare și 87 de amenzi în valoare de 13.470 de lei. Polițiștii au mai reținut 4 permise auto și 2 certificate de înmatriculare. **JA – I.C.**

Amendaţi de Garda de Mediu pentru incendiu

ARAD. Comisarii Gărzii de Mediu Arad au amendat compania de salubritate ASA cu 60.000 Ron din cauza incendiului de vineri. Chiar dacă focul nu a pornit din incinta companiei, ci de pe câmpul din afara ei, compania era obligată să-și ia toate măsurile pentru ca focul să nu ajungă în apropierea gropii de gunoi. Riscul de poluare în acest caz este mare. **JA-M.A.**

Focul aproape de gunoi FOTO:FAN

„Burduşit" cu 1.000 de pachete de ţigări

CRAIVA. Un bărbat din Arad a fost prins pe raza localității Craiva cu 1.000 de pachete de țigări în mașina pe care o conducea. Cristian F. a fost tras pe dreapta de polițiștii din Beliu care au descoperit țigările după un control efectuat asupra Daciei Logan condusă de bărbat. Țigările erau netimbrate. Cele 1.000 de pachete transportate ilegal au fost confiscate. **JA – I.C.**

Femeie găsită moartă în casă

O femeie a fost descoperită moartă în propria casă de pe Calea Radnei, iar gazul în locuinţă era pornit de câteva zile.

Agitaţie mare în blocul de pe Calea Radnei FOTO: A.G.

ARAD. Spaimă, frică, teamă, toate aceste cuvinte i-au caracterizat pe locatarii unui bloc de pe Calea Radnei.

Oamenii au simțit un miros groaznic pe scară și l-au anunțat pe președintele asociației de locatari despre această problemă. Omul a venit să vadă care este situația și a observat că dinspre apartamentul Corinei S. vine un miros puternic de putrefacție.

Fără a mai sta pe gânduri, președintele a sunat la 112, iar un echipaj al Inspectoratului pentru Situații de Urgență, un echipaj SMURD și unul de Poliție s-au deplasat la fața locului.

Pompierii au spart ușa apartamentului, iar imaginea descoperită înăuntru a fost una de groază: femeia era moartă în pat, iar gazul era pornit în bucătărie, fără flacără. Pompierii au oprit gazul, au aerisit locuința și le-au permis medicilor de pe SMURD să intre înăuntru. Dar, din păcate, nu a mai avut niciun rost. Bătrânica de 57 de ani era moartă de câteva zile, medicii reușind doar să constate decesul. „Bine că gazul a ieșit din încăperile casei pe la geamuri și pe la uși, că altfel riscam să sărim toți în aer", a declarat președintele blocului.

Lipseşte de o săptămână

Vecinii Corinei S. spun că nu se așteptau la o asemenea tragedie. „O căutăm de o săptămână și două zile și ea nu răspunde la ușă. În primă fază, am crezut că e plecată undeva, dar obișnuia să ne anunțe de fiecare dată când lipsea. Ne spunea ba că merge la spital, că era bolnăvicioasă, ba că merge la rude, dar acum nu ne-a mai spus nimic. Și azi am simțit un miros groaznic pe scară. Ne-am gândit la ce e mai rău", ne-a spus una dintre vecinele de pe scară.

Femeia locuia singură în apartament și de aceea s-a aflat atât de greu de moartea ei. Medicii legiști au preluat cadavrul din casă și l-au transportat la morgă pentru efectuarea autopsiei care va stabili exact cauzele decesului.

Plângere pentru răpire

Polițiștii prezenți la fața locului au declarat că un vecin de al victimei a depus în urmă cu câteva săptămâni o plângere la Poliție prin care anunța că bătrâna a fost sechestrată în propria casă de o persoană străină o zi întreagă. Oamenii legii au mers atunci de urgență la locuința femeii, au stat de vorbă cu ea, au încercat să afle dacă a dispărut ceva din casă, dar totul era în regulă. Pe surse, se pare că femeia era înregistrată cu probleme psihice.

ALIN GHERASIM
alin.gherasim@informmedia.ro

Aşteaptă necropsia

Camelia Tuduce, purtătorul de cuvânt al Poliției, a declarat că „s-a făcut cercetarea la fața locului, dar nu au fost descoperite urme de răvășire. La prima vedere, nici pe cadavru nu s-au identificat urme de violență, dar acesta era în stare destul de avansată de descompunere. Așteptăm rezultatul necropsiei care va stabili exact cauza decesului".

2000 de semnături pentru căldură mai ieftină

ARAD. Mișcarea arădeană susține că „Un preț corect la căldură" a fost „rostit" deja de aproape 200 de arădeni în cadrul întâlnirilor cetățenești derulate în șase locații din Arad.

Inițiatorii proiectului de hotărâre intitulat „Un preț corect la căldură" sunt consilierii Claudiu Cristea și Camelia Răsunoiu.

„Este foarte clar că această problemă influențează cetățenii, că sute de asociații sunt în imposibilitate de a plăti factura către CET și din acest punct de vedere presiunea populației este foarte mare. Am primit un răspuns pozitiv din partea cetățenilor. Aceștia vor să participe, ca dovadă fiind cele 2.000 de semnături strânse într-o săptămână. Prezența la aceste întâlniri indică acest fapt, fiind cu mult peste întâlnirile anuale ale primarului cu cetățenii. Acest lucru mă face optimist", a declarat Cristea. Semnatarii petiției sunt arădenii din zonele: Faleză Sud, Confecții, Calea Romanilor, 6 Vânători, Aradul Nou și centrul orașului, „unde au participat și cei mai mulți arădeni: aproape 80 la număr", completează liderul Mișcării Arădene.

> „Nu există motive pentru care conducerea CET să țină secret aceste detalii"
>
> CLAUDIU CRISTEA

Pichet la Primărie

În momentul în care proiectul va fi votat de către consilierii arădeni, mai spune Cristea, se are în vedere inclusiv pichetarea Primăriei.

Expertiză finanțată

Reprezentanții Mișcării arădene susțin că vor finanța o expertiză pentru a vedea din ce se compun cei 307 lei, deoarece acest preț al gigacaloriei este al doilea pe țară după Constanța.

„Am contactat deja mai mulți experți pentru a elimina orice posibilă încercare de a interpreta această expertiză politic sau adminsitrativ. Anunțăm public CET-ul să nu facă aceeași greșeală ca în cazul ULAL-ului, neoferind datele necesare expertizării, pentru că vom face uz de orice mijloc legal pentru a face publice aceste date. Fiind un monopol, iar piața termoficării una reglementată, nu există motive pentru care conducerea CET să țină secret aceste detalii", a punctat Claudiu Cristea.

JA – V.G.

Bărbat necunoscut, carbonizat în incendiu

ARAD. Alertă maximă în noaptea de duminică spre luni pe strada Petru Rareș, în spatele fostei fabrici de seringi. Un telefon primit la numărul de urgență 112 anunța un incendiu puternic la o anexă din cartierul Grădiște. Două autospeciale ale Inspectoratului pentru Situații de Urgență Arad au fost trimise la fața locului. Șapte subofițeri au încercat din răsputeri să stingă focul violent. După o oră și 40 de minute, timp în care pompierii au luptat cu flăcările, a fost găsit și un cadavru. Sub grămada de materiale arse în incendiu a fost găsit un cadavru carbonizat. Până în momentul de față nu se cunoaște identitatea victimei și nici al proprietarului anexei. Este posibil ca victima, un bărbat, să fi fost un om al străzii și să se fi adăpostit de frig în anexă. De asemenea, se pare că anexa nu era locuită. Ca și cauză a producerii incendiului, reprezentanții ISU Arad spun că cel mai probabil totul a pornit de la o țigară uitată aprinsă. În urma intervenției pompierilor au fost salvate bunuri a căror valoare însumează 15.000 de lei. **JA – I.C.**

Pompierii au găsit o victimă carbonizată în incendiu FOTO: FAN

Bilanţ rutier: 48 de permise auto reţinute

ARAD. Acțiunile de weekend ale polițiștilor rutieri continuă. Nu mai departe de weekendul ce tocmai a trecut, agenții de poliție au lăsat 48 de șoferi fără permisele auto. Acțiunea a fost gândită pentru a preveni și combate depășirile neregulamentare și conducerea autovehiculelor sub influența băuturilor alcoolice. Dintre cele 278 de amenzi aplicate, cele mai multe au fost date pentru depășirea limitelor legale de viteză și pentru depășiri nepermise. La acțiune au fost folosite echipamentele de supraveghere a traficului rutier și de măsurare a vitezei de deplasare repartizate pe porțiuni de drum, atât din municipiu cât și din județ. **JA – I.C.**

Acţiunea rutieră FOTO: JA

Ziua Naţională a Gărzii de Mediu, în dezbatere

ARAD. Pe 12 martie se sărbătorește Ziua Națională a Gărzii Naționale de Mediu. Comisariatul Județean Arad a provocat la dezbateri pe teme de actualitate insituțiile publice și societatea civilă. La ora 10 la sediul Poliției Locale Arad au avut loc discuții pornind de la Legea Picnicului și implementarea ei la nivelul municipiului, la orele amiezii s-au dezbătut Ariile Naturale Protejate, la sediul UAV din Micălaca, iar la ora 12 elevii de la Colegiul Tehnic de Construcții și Protecția Mediului Arad au fost puși în temă cu problemele cauzate de poluare. **JA-M.A.**

Aproape de moarte din cauza subnutriţiei

ARAD. Pusă în situația de a răspunde anumitor întrebări mai delicate, mama fetiței subnutrite spune că cea mică nu vroia nicicum să mănânce. Dar medicii o contrazic și spun că, de când a ajuns la spital, fetița se hrănește foarte bine. Pe fir au intrat și Poliția și Protecția Copilului, care vor demara anchete pentru a vedea dacă mama a avut sau nu grijă de cea mică. Femeia mai are acasă un copil de doi ani și, dacă se va demonstra că nu poate să își îndeplinească rolul de mamă, probabil că ambii copii vor ajunge în grija statului. **JA-A.G.**

Dusă la spital FOTO: V.O.

CENTRUL DE FORMARE PROFESIONALA
ORGANIZEAZA CURSURI DE:
Ingrijitoare bătrâni la domiciliu
Formator
Manager de proiect
INFORMAȚII: FUNDAȚIA ROMÂNO- GERMANĂ
0257-514931, 0357- 437913, 0756-100664
DIPLOME ELIBERATE DE MMSF SI MECI
(839318)
RECLAME

Sport

„Incidentul de la Alba Iulia nu face cinste baschetului românesc

Ildiko Sereş, antrenor baschet LPS Gloria Arad

31

martie este data la care va avea loc All Star Game-ul feminin de baschet, meciul dintre Nord şi Sud. La evenimentul găzduit de gruparea din Alba Iulia fiecare echipă va avea minim o jucătoare selecţionată, voturile urmând a fi împărţite între public (30%), mass-media (30%) şi tehnicienii Federaţiei Române de Baschet (40%).

Au rămas datori în primul turneu de play-out

CLUJ. Poloiştii de la CS AMEFA continuă seria evoluţiilor inconstante din actualul sezon de Superligă. După un start de sezon ratat, care avea să îi coste - pentru o singură victorie - accederea în careul de aşi, băieţii pregătiţi de Cristi Cosma au păşit cu stângul în play-out. În turneul de la Cluj, arădenii au învins Sportul, scor 13-9, pierzând cu Poli Cluj şi Rapid, 6-11, respectiv, 3-7. **JA-D.S.**

Junc, preşedinte la „SCU"

ARAD. Duminică, „Suporter Club UTA" şi-a ales o nouă conducere, care va fi în funcţie până în anul 2014. Preşedinte a devenit Giuliano Junc, „vice" a fost ales Lucian Cozma, iar secretar, Laurenţiu Albu. Alţi doi membri în Comitetul Director sunt Cătălin Draia şi Ioan Ardelean. Noua conducere îşi propune, printre altele, promovarea brandului UTA şi relaţii de colaborare cu clubul fanion al Aradului, continuarea acţiunilor realizate de asociaţie în ultimii doi ani, dar şi implicarea fiecărui membru în acestea. **JA – L.S.**

Patru pentru monitorizare

ARAD. La solicitarea lui Ion Crăciunescu, preşedintele CCA, fiecare Comisie Judeţeană de Arbitri a trimis o listă cu cei mai promiţători cavaleri ai fluierului de Liga IV.

După consultări cu colegii din CJ Arbitrii, Claudiu Tripa i-a propus spre monitorizare pe: Mircea Ardelean (arbitru) şi Sebastian Pantea (arbitru-asistent) - băieţi; Violeta Nicoraş (arbitru) şi Flavia Dumitru (arbitru-asistent) - fete. Nominalizările au primit OK-ul lui Nicolae Grigorescu, responsabilul FRF-CCA pe zona de Vest. **JA-D.S.**

Mircea Ardelean FOTO: JA

Se insistă pentru un atacant

Nagy s-a speriat de ineficacitatea atacanţilor din lot şi mai doreşte un vârf de atac valoros.

Apostu ar putea reveni, până la urmă, în tricoul alb-roşu al UTA-ei FOTO: FAN

ARAD. S-a intrat în linie dreaptă. La finalul săptămânii se dă startul în noul sezon, după o pauză (mult) prea lungă. La UTA lucrurile nu par puse în totalitate la punct, căci acum - în ceasul al doisprezecelea - antrenorul Roland Nagy insistă să se mai aducă un atacant de valoare.

Este adevărat, Miron şi Capătă sunt încă prea cruzi pentru dueluri aşa de importante, iar noii sosiţi, Bucur, Galani şi Sitoe au rămas datori la capitolul goluri, în meciurile de pregătire. De aici, probabil, dorinţa tehnicianului de a se mai aduce un vârf de atac valoros.

Pe la colţuri se vorbeşte că la Arad ar putea ajunge fostul stelist Victoraş Iacob, însă varianta cea mai la îndemână pentru preşedintele Giovanni Catanzariti este Bogdan Apostu, care este - încă - liber de contract. Oricum, UTA nu mai poate legitima decât jucători din afara ţării ori liberi de contract, atâta timp cât perioada de transferuri din ţară a luat sfârşit acum mai bine de zece zile.

În rest, lotul se ştie, nu a mai suferit modificări de ultimă oră.

LEO SFÂRA
leo.sfara@informmedia.ro

A revenit Hidişan

La antrenamentul de ieri după-amiază, la pregătire a participat şi Hidişan, care a ieşit accidentat în minutul 25 al „amicalului" cu Naţional Sebiş. Doar „Jerry" Sitoe mai acuză o contractură musculară, dar până la ora meciului cu Juventus Bucureşti îşi va reveni. Indisponibil rămâne doar Marius Chindriş.

Meci întrerupt de un huligan

ZĂDĂRENI. Se întâmplă în fotbalul judeţean. Partida de Onoare, Seria A, Mureşul Zădăreni - CS Vladimirescu II, s-a încheiat înainte de vreme, din pricina unui spectator cu apucături huliganice.

Era 3-0 (min. 57), când un atac violent a lui Dobai (Vladimirescu) asupra unui adversar s-a lăsat un un cap în plină figură aplicat de Matei (Zădăreni) unui adversar, două cartonaşe roşii just acordate de centralul Herţeg, o palmă peste cap şi o lovitură de picior aplicată de un huligan drept corecţie jucătorului Dobai (în drum spre vestiare) şi o decizie fermă a antrenorului Cristi Sculici de retragere a echipei sale de pe teren.

„Meciul" va continua la Comisia de Disciplină a AJF Arad. **JA-D.S.**

Atenţie, adversar incomod!

ARAD. Chiar dacă au spus adio play-off-ului, după eşecul de la Timişoara (scor 70-84), Sportul Studenţesc reprezintă una din echipele imprevizibile ale actualei ediţii a Diviziei A de baschet feminin. Având în americancele Williams şi Keith, principale realizatoare, studentele bucureştence vor încerca să dea o replică pe măsură campioanelor de la ICIM Univ Goldiş Arad. Partida de astăzi, ora 17, de la Sala Sporturilor se doreşte a fi una specială, pentru că minunatul public arădean o va sărbători - aşa cum merită - pe Monica Brosovszky, minunea blondă a baschetului românesc, jucătoare care luni şi-a serbat ziua de naştere. Săptămâna baschetului în Polivalenta arădeană va continua miercuri, ora 16, împotriva Olimpiei Braşov şi duminică, ora 18, cu Nova Vita Tg. Mureş. **JA-D.S.**

Porchia Green FOTO: JA

Antrenoare agresată sub panou

ALBA IULIA. Incident reprobabil consumat, în week-end, în cadrul turneului semifinal al Campionatului Naţional de baschet feminin, Under 13. Antrenoarea echipei LPS Arad, Ildiko Sereş, a trecut prin clipe grooznice, fiind lovită şi ameninţată de tehnicianul care se ocupă de destinele echipei locale, LPS Alba Iulia. „Dacă în timpul jocului, câştigat de noi, cu 61-52, am fost înjurată şi ameninţată de antrenorul Nicuşor Marcu, la final, am fost lovită cu piciorul în vestiarul de protocol al competiţiei, pentru curajul de a-i răspunde în acelaşi mod murdar, în care mi s-a adresat" - a ţinut să lămurească lucrurile Ildiko Sereş. Antrenoarea echipei arădene a informat Federaţia asupra celor întâmplate, care a promis că va investiga incidentul şi va lua măsuri împotriva vinovaţilor. **JA-D.S.**

Fotbal - Campionatul Judeţean Onoare

Seria A, etapa 18

Rezultate: Victoria Nădlac – Lunca Teuz Sânpaul 1-2, Voinţa Macea – Atletico Arad 2-1, Olimpia Bîrzava – FC Zimandu Nou 1-6, Cetate Săvârşin – Speranţa Turnu 1-7, AS Aluniş – Mureşana Mândruloc 1-0, Înfrăţirea Iratoşu – Viitorul Tisa Nouă 0-1, Mureşul Zădăreni – CS Vladimirescu II 3-0 (întrerupt min. 60), Forest Oil Sp. German – AC Şagu 3-0 (f.j.), Mureşul Ususău – a stat.

Clasament

1.Turnu	17	13	2	2	60-24	41
2.Vladimirescu II	17	12	1	4	37-22	37
3.Zimandu Nou	17	11	3	3	50-30	36
4.Tisa Nouă	17	11	2	4	33-17	35
5.Mândruloc	17	11	0	6	47-22	33
6.Zădăreni	17	10	2	5	47-33	32
7.Nădlac	17	8	3	6	42-25	27
8.Aluniş	17	7	3	7	31-28	24
9.Sp. German	17	7	3	7	22-21	24
10.Sânpaul	17	7	3	7	40-40	24
11.Săvârşin	17	6	3	8	40-39	21
12.Iratoşu	17	6	3	8	20-28	21
13.Atletico	17	5	3	9	27-30	18
14.Ususău	16	5	2	9	25-42	17
15.Şagu	17	3	3	11	20-34	11
16.Bîrzava	17	1	2	14	24-68	5
17.Macea	17	1	2	14	16-78	5

Etapa viitoare:
Atletico – Sp. German, Zimandu Nou – Iratoşu, Şagu – Aluniş, Mândruloc – Săvârşin, Ususău – Zădăreni, Vladimirescu II – Nădlac, Sânpaul – Bîrzava, Tisa Nouă – Macea, Turnu – stă.

Seria B, etapa 18

Rezultate: Crişul Alb Buteni – Frontiera Pilu 2-0, Avântul Târnova – Viitorul Almaş 2-1, Steaua Grăniceri – Vulturii Socodor 1-2, Flacăra Ţipari – Andezitul Vîrfurile 5-3, Highişana Drauţ – Dacia Beliu 4-1, Pro Gurba – CS Moneasa 0-0, Gloria Cermei – Crişul Alb Şicula 1-1, Viitorul Sepreuş – Cetate Dezna 3-2, Şoimii Şimand – Recolta Apateu 1-3.

Clasament

1.Şicula	18	14	2	2	62-22	44
2.Pilu	18	13	3	2	39-13	42
3.Drauţ	18	13	1	4	50-26	40
4.Moneasa	18	11	3	4	45-26	36
5.Sepreuş	18	11	0	7	43-33	33
6.Dezna	18	10	0	8	52-55	30
7.Apateu	18	9	2	7	49-34	29
8.Almaş	18	9	2	7	46-31	29
9.Şimand	18	8	2	8	56-48	26
10.Ţipari	18	8	1	9	42-47	25
11.Vîrfurile	18	6	4	8	44-52	22
12.Grăniceri	18	6	3	9	37-40	21
13.Beliu	18	6	2	10	35-39	20
14.Târnova	18	6	2	10	41-47	20
15.Socodor	18	5	2	11	31-53	17
16.Cermei	18	5	1	12	38-60	16
17.Pro Gurba	18	3	2	13	34-69	11
18.Buteni	18	3	0	15	30-79	9

Etapa viitoare: Almaş – Şimand, Dezna – Cermei, Şicula – Buteni, Pilu – Gurba, Moneasa – Drauţ, Beliu – Ţipari, Socodor – Tîrnova, Apateu – Sepreuş, Vârfurile – Grăniceri.

Firma **GDS Manufacturing Services SA**

angajeaza

Operator control vizual
Cerinte:
- capacitate vizuala optima, indemanare, inclinatie spre lucrul fin,
- disponibilitate de a lucra pe 3 schimburi,
- cunostinte in electronica constituie avantaj
- absolvent liceu

Operator asamblare manuala
Cerinte:
- absolvent liceu sau scoala profesionala ,
- capacitate vizuala optima, indemanare, inclinatie spre lucrul fin,
- disponibilitate de a lucra pe schimburi, disponibilitatea la ore suplimetare.

Operator teste
Cerinte:
- dexteritate in flosirea calculatorului
Cunostinte minine/medii de limba engleza constituie avantaj
- disponibilitate de a lucra pe 3 schimburi, ore suplimentare
- absolvent liceu

Tehnician reparator
Cerinte:
- cunostinte electronica analogica si digitala
- familiarizat cu utilizarea instrumentelor de masura electronice (multimetru)
- studii medii cu profil tehnic
- simt tehnic
- spirit de observatie, precizie, disponibilitate de a lucra pe 3 schimburi.

Team leader
Cerinte:
- studii medii
- limba engleza si italiana nivel mediu constituie avantaj
- atitudine hotarata, spirit de conducere
- experienta in munca cu persoane in subordine constituie avataj

Oferim:
- bonuri de masa, ore suplimetare platite dublu, transport asigurat/decontat, spor de noapte 25%.

Personele interesate sunt rugate sa se prezinte la sediul firmei :Str.I, Nr.9,Cartier Zona Industriala Vest, AP 11-15 (in curte la Eurolmobiliare) sau sa ne contacteze la nr de tel 0357/420928 fax.0357/420929 sau pe adresa de mail recrutare@gds.com.

(818813)

Județeanul va avea trei medici în plus FOTO: JA

Trei posturi, trei candidați

ARAD. Trei candidați s-au înscris la concursul organizat de Spitalul Clinic Județean de Urgență Arad pentru ocuparea a trei posturi de medic. Câte unul pentru fiecare post.

Dr. Bogdan Teodorescu va candida pentru postul de medic specialist ATI în cadrul Secției Clinice ATI 1. El vine de la Timișoara, a terminat recent rezidențiatul și a făcut pregătire în cadrul Centrului universitar Arad, la Spitalul Județean. Cel care va încerca să ocupe postul de medic specialist pneumologie în cadrul Secției Clinice Pneumologie este dr. Daniel Sas. Tânărul medic a făcut, de asemenea, rezidențiatul la Timișoara și este acomodat cu Secția de Pneumologie din Arad întrucât a făcut aici pregătire. Pentru postul de medic primar specialitatea cardiologie în cadrul Secției Clinice Cardiologie s-a înscris dr. Dan Dărăbanțiu. Și el vine din Timișoara, dar a mai profesat o vreme în cadrul Spitalului Județean, pe perioadă determinată, cu avizul Ministerului Sănătății. Iată că acum are șansa de a deveni titular pe post. Este, în egală măsură, o șansă și pentru bolnavii cu probleme cardiace din Arad, dr. Dărăbanțiu având reputația unui medic foarte bun. Chiar dacă pare o simplă formalitate - dat fiind că pe fiecare post s-a înscris doar un singur candidat - concursul va avea loc în data de 28 martie. La concursul pentru funcția de manager nu s-a depus încă niciun dosar, dar mai este timp până în 23 martie. **JA-D.D.**

INTERVIU JA. **Ritli Ladislau, ministru al Sănătății**

„Ne gândim la trei variante pentru privatizarea Sanevit”

Ministrul a răspuns, în exclusivitate, întrebărilor JA privind viitorul fabricii de seringi și noua lege a sănătății.

Domnule ministru, ați organizat, la nivelul Ministerului Sănătății o serie de dezbateri privind proiectul unei noi legi a sănătății. Ce șanse sunt ca acest proiect să fie adoptat de actuala guvernare?

RITLI. Proiectul nu este conturat încă. Acum suntem în prima fază, aceea a cosultărilor cu toți factorii care pot fi implicați în elaborarea legislației: profesioniști, bolnavi, sindicat, academie, parlamentari, politicieni. S-a terminat prima rundă de consultări, pe principii, pe generalități. Acum urmează discuțiile pe capitole, acestea urmând să contureze viitoarea legislație.

Există o limitare în timp pentru finalizarea acestui proiect?

> Mă adaptez la cerințele circumstanțelor socio-politice care vor fi în perioada următoare

RITLI. Nu, nu există un termen.

Revin la întrebarea inițială: credeți că va fi adoptată noua lege a sănătății până la alegeri?

RITLI. Viteza de derulare nu este stabilită, dar eu mă adaptez la cerințele profesiei, la cerințele circumstanțelor socio-politice care vor fi în perioada următoare.

În luna august a anului trecut, la nivelul Ministerului Sănătății a fost înființată o comisie pentru privatizarea „Sanevit”. La sfârșitul lui noiembrie 2011 pe site-ul ministerului a fost postat un proiect de hotărâre de guvern privind trecerea fabricii de seringi de la minister la AVAS. De atunci nu s-a mai întâmplat nimic. Care e situația acum?

RITLI. Eu nu am știut precis despre existența acestei comisii, dar nu are importanță, nu cu comisii rezolvăm situația. În momentul în care eu am aflat de această problemă, am făcut un prim pas: m-am adresat Ministerului de Finanțe, AVAS, dar această formulă nu a fost agreată. Acum ne gândim la alte mecanisme care astăzi (vineri-n.r.) au fost discutate cu conducerea „Sanevit”-ului și cu conducerea județului.

Dezvăluiți-ne, vă rog, aceste mecanisme!

RITLI. Sunt trei variante pentru privatizarea fabricii de seringi: rediscutarea variantei cu AVAS, transferul părții sociale a Ministerului Sănătății la Ministerul Economiei și declararea insolvenței, urmată de privatizare. Vom contura aceste variante zilele următoare.

DIANA DUȚU
diana.dutu@informmedia.ro

PDL continuă cu ecologiștii

Gheorghe Seculici îi dă ca potențiali parteneri de alianță pe ecologiști.

Se bazează pe ecologiști FOTO: JA

ARAD. Președintele PDL Arad, Gheorghe Seculici, confirmă că la ședința Colegiului Director al partidului s-a luat decizia ca în teritoriu să se poată forma alianțe electorale în vederea alegerilor locale, însă, de unde înainte condiția era ca acestea să funcționeze sub denumirea „Mișcarea Populară”, acum situația s-a inversat. Adică, se pot forma alianțe cu alte partide, însă sub altă denumire. Organizațiile din teritoriu vor prezenta la București propunerile în acest sens, după ce acestea au fost dezbătute în cadru intern. În privința Aradului, spune Gheorghe Seculici, „vom continua discuțiile în Biroul Permanent Județean, iar după aceea vom continua negocierile cu potențialii parteneri. Deocamdată, putem afirma cu certitudine că îi vom avea ca aliați pe ecologiști, cu care lucrurile sunt clarificate și la nivel național. Nu este exclus să vină și alții, dar fiecare caz în parte va fi supus discuției Biroului Permanent Județean”. Întrebat dacă țărăniștii arădeni au ieșit din calcul, deși președintele Aurelian Pavelescu a declarat că PNȚCD este, fără echivoc, alături de PDL, pentru a forma „Mișcarea Populară” , Seculici a declarat: „Nu putem spune că au ieșit din calcul, însă deocamdată ezită să vină la discuții. De altfel, situația este oarecum diferită față de momentul declarației lui Pavelescu, din moment ce la locale se vor folosi alte titulaturi pentru alianțe ”. **JA-S.T.**

> Țărăniștii nu au ieșit din calcul, dar deocamdată ezită
> GHEORGHE SECULICI

Cer explicații pentru 8 Martie

ARAD. PSD Arad solicită Claudiei Boghicevici și Gianinei Pistru factura, sursele de finanțare și sponsorii evenimentului din 8 Martie organizat la Expo Arad, unde au participat aproximativ o mie de persoane.

„Facem acest demers pentru că vorbim despre două persoane care au funcții publice, legate de guvernare și de administrația locală”, a declarat Dorel Căprar, liderul PSD Arad. Mai mult, Căprar susține și că „mai multe doamne și domnișoare ne-au contactat pentru a condamna marea ipocrizie a celor două doamne din PDL Arad. Am remarcat umorul cu care multe dintre ele ne-au spus că merg la eveniment, pentru că au sentimentul că indirect și-au plătit consumația cu vârf și îndesat. Dacă organizatorii evenimentului respectă cu adevărat doamnele și domnișoarele din Arad, trebuiau să se exprime și să voteze împotriva tăierii indemnizației de creștere a copilului de exemplu, nu să dea o petrecere în an electoral”.

Expo Arad, locul unde s-a desfășurat petrecerea FOTO: JA

Replica PDL Arad

De cealaltă parte, PDL Arad a explicat că: „Reprezentanții USL se folosesc de orice evenimente pentru a defăima, a calomnia și a înjosi pe oricine, numai pentru a ajunge la putere. Au murdărit până și Ziua Femeii. La întâlnirea de joi seara au fost prezente femei care nu fac politică, provenind din diferite pături socio-profesionale, femei care au obținut respectul societății în alte domenii decât politica sau administrația. Evenimentul din seara de 8 martie a fost organizat de cele peste 1000 de femei democrat-liberale, invitația fiind lansată de reprezentantele organizației, ministrul Claudia Boghicevici, în calitate de vicepreședinte la nivel național, și de viceprimarul Geanina Pistru, în calitate de președintă a organizației județene a femeilor democrat-liberale”. **JA-A.P.**

Profesorii, la concurs

ARAD. Joi, 15 martie 2012, ora 12, va avea loc ședința publică pentru soluționarea restrângerilor de activitate în sala de ședințe a I.Ș.J. Arad. Personalul didactic aflat în situație de restrângere se va prezenta la ședința publică cu buletinul/cartea de identitate. Cadrul didactic titular care nu poate participa la ședința publică de soluționare a transferărilor prin restrângere de activitate are dreptul să desemneze, prin procură notarială în original, un împuternicit care să-i reprezinte interesele. Punctajele obținute în urma evaluării dosarelor sunt afișate pe site-ul ISJ Arad la secțiunea forum, mișcarea personalului didactic. **JA-M.A.**

Pe cont propriu la alegeri

ARAD. Conform deciziei Consiliului Reprezentanților Județeni al UDMR Arad, formațiunea maghiară va avea liste de candidați proprii la alegerile locale în 15 dintre localitățile din județ. De asemenea, va avea liste de candidați la Consiliul Local Municipal, Consiliul Județean și candidați la primăria Aradului și președinția CJA. Până pe data de 20 martie se vor depune candidaturile, după care, în cadrul conducerii, vor fi analizate și definitivate. Întrebat dacă va candida pentru Primăria Aradului, președintele UDMR Arad, Bognar Levente, actualmente viceprimar al municipiului, a declarat că acest lucru va fi decis în cadrul formațiunii. În altă ordine de idei, liderul Uniunii locale a confirmat că, și de această dată, ziua de 15 martie, la Arad, va fi marcată printr-o scurtă ceremonie în „Parcul Reconcilierii”, la ora 17.00. **JA-S.T.**

UDMR va avea candidați FOTO: JA

Spune că avem bani

ARAD. Secretarul general al PDL Arad, Adrian Țolea, spune că readucerea salariilor bugetarilor la nivelul de dinainte de tăieri este posibilă, deoarece s-au creat condițiile necesare pentru aceasta. Astfel, spune vicele CJA, industria a revenit pe primul loc între sectoarele care contribuie la alimentarea bugetului, reprezentând 26% din PIB, după ce în 2004 ajunsese la 25%, iar în 2008, la 22%. Motorul creșterii economice, declară Țolea, a fost creșterea cererii la export în țările UE, acestea crescând, chiar în condiții de criză, de la 31% din PIB la 38%. Deasemenea, printre factorii care justifică revenirea salariilor la nivelul din 2010, el pune diferența între creșterea economică preconizată- 1,5% și cea reală- 2,5%, precum și ținerea sub control a deficitului. În plus, disponibilizările din sectorul bugetar- circa 200.000 de persoane, au echilibrat acest sistem, conchide Țolea. **JA-S.T.**

Țolea justifică salariile FOTO: JA

Ana Maria Brânză FOTO: FAN

Pe primul loc la Barcelona

SCRIMĂ. Echipa feminină de spadă a României, formată din Ana Maria Brânză, Simona Gherman, Anca Măroiu şi Loredana Dinu, a câştigat, duminică, etapa de Cupă Mondială de la Barcelona, impunându-se în finală, scor 45-39, în faţa Ucrainei.

Sportivele române au trecut în primul tur de Elveţia, scor 42-33, în sferturi de Germania (43-36) şi în semifinale de Rusia (45-29). Tot la Barcelona, în competiţia individuală ce a avut loc sâmbătă, Ana Maria Brânză şi Simona Gherman s-au situat pe primele două locuri. Ana Maria Brânză a învins-o în finală pe Simona Gherman, cu scorul de 15-11.

SURSA: MEDIAFAX

Sebastian Loeb s-a impus în Mexic

RALIU. Pilotul francez Sebastien Loeb (Citroen DS3) a câştigat, duminică, Raliul Mexicului, a treia etapă a Campionatului Mondial de Raliuri, înregistrând al şaselea său succes consecutiv în competiţia mexicană.

Octuplul campion mondial, care a încheiat raliul în patru ore, 15 minute, 23 de secunde şi şapte zecimi, l-a devansat cu 42 de secunde şi patru zecimi pe coechipierul său finlandez Mikko Hirvonen. Pe locul trei s-a clasat norvegianul Peter Solberg (Ford Fiesta RS). Citroen a înregistrat prima sa dublă din acest an, iar Loeb a obţinut a 69-a victorie din carieră. În clasamentul general, Sebastien Loeb este lider, cu 66 de puncte, urmat de Hirvonen - 50 p şi de Solberg - 47 p. **SURSA: MEDIAFAX**

„Echipa este în obiectiv”

Oltchim Râmnicu Vâlcea trebuie să treacă de Gyor pentru a-şi îndeplini obiectivul.

Oltchim trebuie să ajungă în finală FOTO: FAN

HANDBAL. Preşedintele CS Oltchim, Petre Berbecaru a declarat că echipa este în obiectiv şi că are speranţe că acesta se va realiza. „Jocul din această seară a fost superior faţă de cel din tur, când am pierdut la 10 goluri. Diferenţa a făcut-o portarul de la Buducnost, dar şi cei doi arbitri, în prima repriză. A ieşit Jovanovici apoi, accidentată la mână, iar asta s-a văzut în jocul nostru de la 9 metri. Dacă era în teren, nu cred că era acelaşi scor. Sunt un pic supărat, pentru că această diferenţă de 6 goluri, nu reflectă jocul în sine. S-a încheiat grupa, pot spune doar că echipa este în obiectiv, adică luptă pentru jucarea finalei şi sper să îl realizeze, chiar dacă acum pare greu acest lucru”, a spus Petre Berbecaru.

Oltchim Râmnicu Vâlcea a fost învinsă duminică, în deplasare, de formaţia muntenegreană Buducnost Podgorica, scor 31-25 (17-15), în ultimul meci din grupa a 2-a principală a Ligii Campionilor. Marcatoarele Oltchimului au fost Managarova 6 goluri, Băbeanu 4, Jovanovici 4, Manea 3, Ardean Elisei 3, Vizitiu 2, Ozel 1, Brădeanu 1, Chrilă 1, în timp ce de la Buducnost s-au remarcat K. Bulatovici 11 goluri şi Popovici 8.

Urmează Gyor

Acest meci a fost ultimul din faza grupelor, rezultatele complete din ultima etapă fiind următoarele: Grupa 1 - Larvik HK-Gyor ETO 32-25, Itxako Navarra-FCM 24-21. Clasamentul final: 1. Gyor 9 puncte, 2. Larvik HK 6, 3. Itxako 5 şi 4. FCM 4.

Grupa 2 - Krim-Metz Handball 28-24 şi Buducnost-Oltchim 31-25.

Clasamentul final: Buducnost 12 puncte, 2. Oltchim 7 p, 3. Krim 4 p, 4. Metz 1 p.

În semifinale se vor duela echipele Oltchim-Gyor ETO şi Larvik HK-Buducnost, în 31 martie sau 1 aprilie, turul, respectiv 7 sau 8 aprilie, returul.

La ultima semifinală jucată de Oltchim, în 2010, echipa vâlceană a eliminat chiar echipa ungară Gyor ETO. Obiectivul sezonului pentru formaţia antrenată de Radu Voina este jucarea finalei, faţă pe care a atins-o acum două sezoane.

SURSA: MEDIAFAX

Rosicky continuă la Arsenal Londra

FOTBAL. Internaţionalul ceh Tomas Rosicky a semnat un nou contract cu gruparea Arsenal Londra, a anunţat clubul din Premier League, fără să precizeze durata acordului. Rosicky (31 de ani) este legitimat la Arsenal din 2006, când a fost transferat de la Borussia Dortmund. El a jucat 156 de meciuri pentru echipa londoneză şi a înscris 19 goluri. **SURSA: MEDIAFAX**

Tomas Rosicky FOTO: FAN

Sezon încheiat pentru Govou

FOTBAL. Internaţionalul francez al echipei Evian, Sidney Govou, care a suferit în week-end o ruptură la tendonul lui Ahile, a fost operat ieri, la Lyon, şi va rata finalul sezonului în Franţa.

Govou s-a accidentat la piciorul stâng la meciul de sâmbătă cu Sochaux, scor 2-3.

El a jucat 18 meciuri în acest sezon, în 11 fiind titular, şi a marcat un gol.

SURSA: MEDIAFAX

Sidney Govou FOTO: FAN

Talon valabil până în 31 martie 2012

EVIDENȚIAZĂ-TE!

Text: DATA apariției:.....

Date personale:

Nume şi Prenume:

Telefon:

Buletin de identitate:

TALON + PREȚUL CATEGORIEI AFERENTE

Anunțurile se preiau zilnic, la ghișeu, până în ora 16[00], după această oră, se pot prelua doar prin intermediul sistemului online de preluare al anunțurilor disponibil pe www.jurnalaradean.ro . Anunțurile de mică publicitate din Jurnal Arădean se publică pe baza talonului din ziar
Redacția nu își asumă responsabilitatea pentru conținutul anunțurilor de mică publicitate!

JURNAL ARĂDEAN

ANUNŢ

SOCIETATEA AGRICOLĂ PĂDURENI

Cu sediul in Chisineu Criş, str.Înfrăţirii nr.10,

Convoacă Adunarea Generală a membrilor

în data de 21.03.2012, ora 10:00 la sediul societăţii .

În caz de neprezentare a membrilor adunarea

se reconvoacă pe data de 28.03.2012 ora 10.

Ordinea de zi poate fi consultată la sediul societăţii.

(839561)

Agromec Radna
vinde la licitaţie
joi, 15.03.2012
Combină E 281, plug PP430 şi plug P2V,
ora 10.00, la sediu
Telefon: 0741056332
(839432)

s.c. TEHNODOMUS s.a., A R A D, Str. Petru Rares Nr. 28
ANGAJEAZĂ
GESTIONAR CARBURANŢI - BĂRBAT
Cerinte : experienţă în gestiune produse petroliere, minim 12 clase
CV- urile se vor trimite pe fax 0257.276.445
sau e-mail:office@tehnodomus.ro **sau se vor depune la sediul firmei din str. Petru Rares Nr.28**
(825124)

ANUNŢ
Consiliul de Administraţie al SCM FIGARO
Convoacă Adunarea Generală a membrilor Cooperatori
care va avea loc la data de 03.04.2012 ora 9:00,
la sediul societăţii: Arad, Aleea Făget, Bl. F., sc.B, ap.4.
(839315)

s.c. ANGAJEAZĂ:

- IMPEGATE AUTO - DISPECERE AUTO
- MECANICI AUTO - SPĂLĂTORI AUTO
- ŞOFERI CU EXPERIENŢĂ+ADR

OFERĂ:
- CONDIŢII DEOSEBITE DE MUNCĂ
- SALARIZARE DEOSEBITĂ

INFORMAŢII LA TELEFON: 0744.784.492
(797178)

sc Top Security Service srl
angajaza:
Agent paza FEMEI
pentrut zona Pancota,Santana si Arad.
Agent interventie
pentru Arad.
Informatii tel: 0257-281 410; mob. 0752 441 419
(839653)

Hotel President – C-lea Timisorii nr 164
Angajeaza
Receptionere hotel (studenta); Bucatari
Ospatari; Ajutor ospatar (baieti, fete fara experienta)
Barman/barman
Informatii la sediul hotelului intre orele 9-13 si 17-19
(839265)

S.C. Atlassib S.R.L.
Angajam agent de turism pentru agentia din Arad.
Conditii: Varsta minima 23 ani
Domiciliul obligatoriu in Arad
Permis de conducere
Disponibilitate la detasari in afara tarii.
Contact: romania.aradauto@atlassib.ro
(839422)

Ford **SC Auto Technic SRL, *reprezentanţa FORD***
angajăm:
- electrician auto cu experienţă
(constituie avantaj experienţa în diagnosticarea auto)
Persoanele interesate pot trimite CV-ul pe fax 0257.21.66.29, e-mail: service@fordautotechnic.ro sau la sediul societăţii din Calea Zimandului FN, Arad
(839312)

sc Top Security Service srl
angajaza
TEHNICIAN ELECTRONIST
sisteme alarma cu experienta minima obligatorie
INGINER
in domeniul electronica sau automatizari.
Informatii tel:0257-281410
(839427)

Transformă nemulţumirea în siguranţă!
ARTEX SCM
SOCIETATE CU TRADIŢIE ÎN DOMENIUL TEXTIL **ANGAJEAZĂ**
Confecţioneri îmbrăcăminte
SAU PERSOANE CUNOSCĂTOARE de MESERIE, EXECUŢIE BUTONIERE, CUSUT NASTURI, APLICAT BUTONI, CĂLCAT.
OFERIM: climat de lucru european, salarii motivate în acord individual, tichete de masă, primă de transport – prezenţă, premii, un singur schimb, asistenţă medicală.
Angajările se fac pe bază de probă de lucru.
DETALII: telefon : 0357- 408275; 0357- 408276
(677518)

Publicitate 0257/210.775

RECLAME

SC ERGAD TECHNOLOGY SRL

Arad, str. Padurii nr. 24, firma cu capital integral italian care activeaza in domeniul industriei electronice

angajeaza:

TEHNICIENI ELECTRONISTI

Pentru control si reparare placi electronice cu tehnologia SMD si montarea componentelor in SMD

Cerinte:

- **Experienta**
- **Cunoasterea si capacitatea de a citi schemele electronice;**
- **Capacitatea de a suda componentele SMD;**
- **Disponibilitate pentru deplasari in Italia.**
- **Se vor specifica in curriculum vitae experientele de munca in domeniul electronicii**

Se ofera:

- **pachet salarial atractiv**
- **decontare transport tramvai**
- **tichete de masa din prima zi**
- **pregatire profesionala in conditii optime, la standarde internationale**

Trimiteti CV la adresa: ***otilia.dimeny@ergad.com sau prin fax 0257-306194; tel.0257-206247***

(825024)

AP.1 CAMERĂ

• **Vând apartament** 1 cameră, bucătărie, duş- wc 33 mp, super îmbunătăţit, 14.500 Euro, str. Ursului. Telefon 0743.663.000. 818662

AP.2 CAMERE-ARAD

• **Cumpăr cu** plata pe loc apartament 2 camere. Tel. 0744.849.390. 735888

• **Vând apartament** 2 camere, bloc nou cu centrală proprie, parcare în curte, izolat 10 cm, et. 1, str. Cocorilor, nr. 5. Telefon 0762.213.545. 796851

• **Vând apartament** 2 camere zona Gării, neamenajat, 34.000 Eur/negociabil, 0753.759.657. 800946

• **Vând apartament** 2 camere, în Aradul-Nou. Tel. 0722.643.354, 0752.661.957. 821898

• **Vând apartament** 2 camere, Vlaicu, et. 2, amenajat, 26.500 Euro, 0257/228411. 822421

• **Vând apartament** 2 camere, ultracentral (Traian Moşoiu), etaj IV, proaspăt renovat. Preţ 33.500 Eur. Tel. 0726.311.302, 0722.175.815. 831169

• **Vând apartament** 2 camere semidecomandate, etaj 2, Vlaicu. Informaţii la telefon 0753.373.219. 831850

• **Vând apartament** 2 camere, semidecomandat, zona Podgoria, etaj 3, 48.000 Eur, 0722.609.755. 837633

• **Vând apartament** 2 camere etaj II, Podgoria, semidecomandat, 0756.495.174. 840602

AP.3 CAMERE-ARAD

• **Vând apartament** la Fortuna, 3 camere, etaj II. Preţ. 30.000 Eur/negociabil. Tel. 0749.018.711. 839447

• **Vând apartament** 3 camere pe B-dul Revoluţiei etaj 2, semidecomanat, 120 mp. Tel. 0721.406.823, 0722.742.978. 825107

• **Vând apartament** 3 camere, zona 300, etaj III. Preţ 45.000 Eur/negociabil. Tel. 0257/535871. 839452

• **Vând urgent** apartament central, et. 1, 3 camere, bucătărie, 2 intrări, 2 băi, pivniţă, cămară alimente. Dotări: termotecă, aer condiţionat, utilizări individuale, pretabil sediu firmă, preţ 58.000 Euro, negociabil. Telefon 0771.223.799. 814887

AP.5 CAMERE-ARAD

• **Vând urgent** 4 apartamente în clădire cu 2 etaje, central (singur pe etaj 2), renovate, termotecă, utilităţi individuale, pivniţă. Suprafaţă totală 700 mp. Preţ 250.000 Eur/ negociabil. Tel. 0726.122.751. 839760

APARTAMENT LA CASĂ

• **Vând apartament** ultracentral, la casă, amenajat clasic, 180 mp, finisaje deosebite. Tel. 0744.770.917, 0723.268.475. 823493

CASE-ARAD

• **Vând casă** zona Subcetate, teren 1.000 mp, FS=23 m+ proiect deosebit şi casa nouă începută nivel planşeu, 120 Eur/mp. Tel. 0756.064.549. 839624

• **Vând casă** 4 camere, în Aradul Nou, recent renovată, suprafaţa totală 700 mp, front stradal 20 m. Tel. 0724.500.339. 837951

CASE-JUDEŢUL ARAD

• **Vând casă** mare în Cuvin. Tel. 0744.479.306, 0740.535.576. 820340

• **Vând casă** N. Bălcescu nr. 107, jud. Arad, DN 7. Telefon 0756.106.304. 788067

• **Vând casă** în comuna Macea, jud. Arad. Tel. 0257/535871, 0257/465495. 839454

• **Vând casă** în Ineu, str. Ion Slavici nr.33. Tel. 0751.434.999. 832674

• **Vând casă** în Vladimirescu, 600 mp, 3 camere, baie, bucătărie, geamuri termopan maro, FS- 22 ml. Preţ 41.000 Eur/negociabil. Tel. 0728.144.898, 0721.198.568. 825500

• **Vând casă** 2 camere, bucătărie cu apă trasă de la reţea, gresie, faianţă, garaj, grădină 1400 mp, localitatea Semlac nr. 997. Informaţii: 0720.431.799. 839252

• **Vând casă+grădină** şi construcţii aferente având toate utilităţile, S.P 2880 mp în comuna Şimand, jud. Arad. Preţ 10 Eur/ mp/negociabil. Tel. 0742.946.281. 839465

• **Vând casă,** loc de casă şi vie toate în Cuvin. Accept plata în rate. Tel. 0723.791.460. 839311

VILE-ARAD

• **Vând vilă** în Vlaicu D+P+E+M, 6 camere, 2 băi mari, bucătărie, etc., toate utilităţile, SC=175, ST=407 mp. Preţ 150.000 negociabil. Tel. 0753.094.060. 839242

VILE-JUDEŢUL ARAD

• **Vând vilă** în roşu, tencuit interior, geamuri, uşi termopan, 223 mp (1410) P+M, comuna Dorobanţi, (schimb apartament 3 camere, Arad). Telefoane 0746.198.050, 0723.631.020. 837954

SPAŢII COM-ARAD

• **Vând gheretă** 21 mp, Spitalul Judeţean, renovată recent, apă rece- caldă. Telefon 0744.926.601. 837627

• **Vând spaţiu** comercial 300 mp. Tel. 0722.227.450. 839694

• **Vând/închiriez hală** 500 mp + 600 mp de curte, str.Ghioceilor nr.39, Arad, 0757.621.897, 0745.523.263. 839762

TERENURI LOCAL

• **P.F. vând** locuri casă 400- 500 mp, toate utilităţile şi C.F. în Arad. Tel. 0745.350.576. 832814

• **Vând teren** intravilan, 900 mp, Grădişte, 9.000 Euro, 0257/228411. 822432

• **Vând teren** intravilan 4.616 mp, FS=47 ml, pe strada Câmpurilor, ieşire spre Iratoş, la şosea, cu utilităţi, variante, 0753.400.015. 831642

• **Vand 900** mp teren str.Tabacovici tel 0756495707 830272

• **25.500- mp şoseaua** NĂDLAC, front- stradal, bun pensiune, parking- auto, 0722-257409. 820230

TERENURI JUDEŢ

• **Vând grădină** 1.000 mp, în sat Horia, lângă şosea, apă, fundaţie turnată. Tel. 0257/ 382124. 823510

• **Vând loc** de casă la Zădăreni 9 Eur/mp, 0723.180.004. 820270

• **Vând teren** agricol 3,4 ha Pecica; 2,3 ha Bodrogu Vechi; 4,89 ha Frumuşeni; 54,5 ha Buteni (22,35 arabil, 19, 29 păşune, 10 pădure);27 ha Neudorf;9,26 ha păşune Şiria etc.Tel. 0722.606.527. 840394

• **Vând teren** intravilan, Mândruloc, 500 mp, cu toate utilităţile achitate, nr. casă. Preţ 6.500 Eur/negociabil, 0740.775.704. 839441

• **Vând 2900** mp teren intravilan în comuna Şimand având toate utilităţile în zonă. Poate fi parcelat. Preţ 10 Eur/mp/negociabil. Tel. 0742.946.281. 839485

• **Vând 3,4** ha Pecica; 9,25 ha păşune Şiria, 3,41 ha Pecica (2 tarlale), 0756.495.174. 824914

IMOBILE CHIRII

• **Închiriez apartament** 2 camere, decomandat, mobilat, utilat, de lux, Podgoria, 250 Euro. Telefon 0720.051.993. 826985

• **Închiriez apartament** 3 camere, decomandat, mobilat, utilităţi, etaj III, Micălaca, str. Imaşului. Tel. 0728.022.846. 831165

• **Închiriez apartament** 2 camere zona Podgoria, central. Tel. 0722.609.755. 837631

• **Închiriez apartament** 1 cameră zona Primăriei, mobilat, utilat. Tel. 0721.825.890. 839295

• **Închiriez apartament** 2 camere, mobilat, contorizat, zona 300, 0723.291.317, 0770.220.267. 839320

• **Închiriez apartament** două camere, B- dul Revoluţiei, pretabil birouri. Tel. 0743.872.908. 839459

• **Închiriez apartament** cu două camere, zona Podgoria, recent renovat, complet utilat, 220 Eur/negociabil, 0743.700.345. 839654

• **Închiriez camere** muncitori+ prânz în Turnu, 25 lei. Tel. 0723.600.510. 839711

• **Închiriez garsonieră,** etaj 2, complet utilată, mobilată. preţ 120 Eur/ lună,0724.442.686. 825315

• **Închiriez garsonieră,** etaj 1, Grădişte. Tel. 0744.477.133. 839533

• **Închiriez garsonieră** mobilată, utilată parter, zona Profi- Micălaca. Tel. 0724.040.216, 0770.348.921. 839755

• **Dau în** chirie apartament 3 camere mobilat, Piaţa Mică, 250 Eur, 0726.289.694. 824500

• **Dau în** chirie apartament 2 camere Micălaca 300, mobilat (termotecă), 200 Eur, 0722.606.527. 824665

• **Dau în** chirie apartament 3 camere mobilat (Bank Post), 220 Eur, 0722.606.527. 824886

• **Dau în** chirie apartament 3 camere, mobilat, Intim, pentru muncitori,0722.606.527. 824930

• **Dau în** chirie apartament 3 camere decomandate (P-ţa Mică), Podgoria (Bank Post); 2 camere zona 300 (termotecă), 0722.606.448. 840685

• **Dau în** chirie garsonieră zona UTA, pe termen lung. Rog seriozitate. Tel. 0745.633.505. 839300

• **Ofer spre** închiriere apartament 3 camere complet utilat, zona Polivalentă. Tel. 0720.011.969. 839232

• **Primesc o** fată în gazdă, centru, 0743.872.908. 839458

• **Primesc 2** tineri căsătoriţi în gazdă. Tel. 0257/287231. 832834

SPAŢII COM-ARAD

• **Închiriez hale** 330- 420 mp în Parcul Industrial UTA. Telefon 0721.288.570. 822332

• **Închiriez spaţiu** comercial 500 mp, parterul fostei cantine UTA, 0723.324.880. 837873

• **Închiriez spaţiu** comercial, 65 mp, casa cu lăcăt. Tel. 0723.324.880. 837874

• **Închiriez spaţiu** comercial central, str. Lucian Blaga vis- a- vis de C.M.J., 180 mp. Tel. 0726.707.550. 839736

• **Închiriez 3** posturi coafură, 1 manichiură, zona Mioriţei, chirie 60 Euro/ lună. Telefon 0752.874.423. 822390

• **Închiriez/ vând** spaţii comerciale în centru, Vladimirescu, 180 mp, alimentara- bar, 0742.352.280. 814870

• **Închiriez- vand spaţiu** 6 încăperi, 2 băi, renovat- modern, birouri, Zona- PRIMĂRIE, 0730- 232545. 837544

SCHIMB LOCUINŢE-ARAD

• **Schimb apartament** 2 camere, cu teren în Pârneava. Telefon 0727.836.953. 818626

GARSONIERE-ARAD

• **Cunmpăr cu** plata pe loc garsonieră confort 1 şi apartament cu 5 camere (Praporgescu). Ofer 14.500 Eur; 55- 60.000, 0722.606.448. 840788

AP.5 CAMERE-ARAD

• **Cumpăr apartament** 5 camere, etaj I- II, numai pe Praporgescu. Plata pe loc, 0722.606.527. 824921

TEREN-ARAD

• **Cuumpăr teren** intravilan între 200- 600 mp în Arad sau limitrof. Plata pe loc. Telefon 0727.555.684. 833592

TEREN-JUDEŢUL ARAD

• **Cumpăr teren** agricol cu CF (Horea, Livada, Sânleani, Semlac, Pecica, Zimand), 0722.606.448. 824928

• **Cumpăr teren** agricol compact 5- 100 ha (Pecica, Pereg, Semlac, Sântana, Livada, Şiria, Horea, Curtici etc.), 0722.606.448. 839706

• **Cumpăr teren** intravilan cu casă slabă minim 800 mp, în loc. Gurahonţ, Hălmagiu, Hălmăgel, Archiş, Mădrigeşti. Tel: 0749.225.010. 826973

OFERTE LOCURI DE MUNCĂ

• **Angajăm şofer** tir cu experienţă. Tel. 0734.101.925.

• **Angajăm şoferi** profesionişti pentru transport internaţional. Tel. 0730.188.362, 0730.188.366.

• **Angajăm instalator** pentru întreţinere hotel. Tel. 0257/234257.

• **Angajăm mecanic** auto, vopsitor- tinichigiu auto, electricieni, salarizare atractivă, 0723.575.905.

• **Angajăm operator** achiziţii în următoarele condiţii: cunoştinţe operare PC, gestiune cantitativ- valorică, cunoştinţe achiziţii, manipulare şi gestiune marfă. Telefon 0756.083.345.

• **Angajăm vânzătoare** pentru magazin alimentar. Telefon 0740.877.859.

• **Angajez şofer** LKW cu experienţă şi seriozitate maximă. Tel. 0744.767.344. 839336

• **Angajez şofer** profesionist, atestat, autobasculantă 8x4, experienţă, Arad. Tel. 0758.587.695.

• **Angajez bucătăreasă** şi ajutor de bucătăreasă. Informaţii tel. 0745.301.339, 0754.427.927.

• **Angajez bucătăreasă,** zona Gai. Telefon 0728.961.060, 0740.830.819.

• **Angajez contabilă,** cunoştinţe bune contabilitate primară, avantaj expertiză contabilă, 0743.219.349.

• **Angajez patiseri,** ajutor patiser, ambalator patiserie, Arad, 0756.657.674, 0753.492.876, 0357/428121.

• **Angajez pavatori** calificaţi cu experienţă. Salar atractiv, bonuri masă, 0721.266.911.

• **Firmă profesională** de curăţenie angajează personal, femei şi bărbaţi, 0257/ 270606.

• **Restaurant ultracentral** angajează ospătari cu experienţă. Telefon 0731.337.088.

• **Societate comercială** angajează bucătar. Tel. 0257/212339 sau 0720.000.748. 837803

PRESTĂRI SERVICII

• **A A** Acord Garanţie 2 ani reparaţii maşini spălat,0744.241.398, 0357/401569,0257/ 259146. 839752

• **A A** Acord garanţie, repar maşini spălat automate, frigidere, domiciliul clientului, 0745.395.282. 837828

• **Construcţii noi,** renovări- finisări interior-exterior, termoizolaţii, subturnări, acoperişuri, restaurări, betonări, 0726.253.830. 839401

• **Cursuri 200** lei/lună masaj şi reflexoterapie, manichiură şi pedichiură, 0724.442.686. 774939

• **Execut case** la roşu, la cheie, acoperişuri etc. Tel. 0742.493.438. 839423

• **Execut zidărie,** tencuieli, renovări, rigips, izolaţii, acoperişuri, consolidări. Telefon 0740.696.157. 822511

• **Executăm cazane** de făcut ţuică din aramă. Tel. 0752.643.193. 839671

CONSTRUCŢII

• **Aduc nisip,** balast, mraniţă, ridic moloz. Preţuri avantajoase, 0748.934.419, 0745.204.178. 837598

• **Vând balast,** pământ, nisip, piatră 2- 20 mc, duc molozul. Telefon 0745.036.969, 0722.389.480. 820688

• **Vând lemne** foc esenţă tare, tăiate, crăpate. Preţ convenabil, 0721.592.572. 825291

ELECTRONIC PLUS

• **Vindem electrocasnice second, frigorifice, maşini spălat haine- vase, uscătoare, aragaze gaz- electrice, televizoare, anvelope, vitrine comerciale. Reducere pentru schimb, rate. Telefon 0744.796.542.** 661233

MOBIDOM

• **Vând bibliotecă** nuc cu sculptură culoare neagră, servantă, colecţie picturi, pictori consacraţi, 0744.770.917. 823453

• **Vând mobilă** Gioconda sufragerie şi hol Gioconda. Tel. 0753.759.657. 800949

MOBIL

• **Vând telefon** Nokia 6760 S- 1, Samsung Omnia - 2, Blak Berry 9860, 9530, 9630. Tel. 0754.849.549. 839231

POŞTA LUI CUPIDON

• **Domn 46** ani, divorţat, caut doamnă între 37- 42 ani, sinceră, pedantă, harnică, slăbuţă, peste 1,65, fără obligaţii, pentru relaţie serioasă. Tel. 0748.384.577. 833020

PIERDERI

• **Pierdut atestat** CPCA 352323 pe numele Moţ Ionel Gheorghe. Îl declar nul. 839240

• **Pierdut atestat** transport marfă seria CPCA292717 pe numele Franţ Silviu Flavius. Îl declar nul. 839758

• **Pierdut CUI** al firmei S.C. Brio Top S.R.L. Îl declar nul. 839501

• **S.C. Gamma** Celtica S.R.L. cu sediul în Arad, pierdut Certificat de înmatriculare şi Certificat constatator nr. 1449/19.03.2010. Le declar nule. 839759

PLANTE-FLORI

• **Vând baloţi** de lucernă. Telefon 0743.029.943, 0749.874.824. 790303

• **Vând grâu** şi porumb. Telefon 0731.131.816. 837582

• **Vând porumb** şi grâu. Informaţii tel. 0745.139.263 839688

ANIMALE-PĂSĂRI DOMESTICE

• **Vând două** mânze (3 ani şi 1,5 an) de rasă, pentru călărie. Tel. 0744.546.880. 833485

• **Vând pui** de carne, diferite mărimi. Telefon 0748.322.489, 0771.521.216, 0721.665.317, 0357/442670. 820402

• **Vând purcei** şi grăsuni. Informaţii tel. 0727.452.994. 832858

• **Vând vacă** de lapte Holstein. Tel. 0752.200.103. 830283

MAŞINI,UTILAJE,INSTALAŢII

• **Vând MET** de ierbicidat 600 l, plug reversibil 3 trupiţe, presă de balotat. Tel. 0745.270.325. 833601

• **Vând Semănătoare** SUP 29. Preţ negociabil. Tel. 0753.581.630, 0257/382336. 839460

AFACERI

• **Vând urgent** afacere foarte profitabilă second hand, spaţiu central chirie mică, vad excelent cu toate dotările şi stoc marfă, clientela formată, 5.900 Eur. Tel. 0756.064.549.

DIVERSE

• **Cumpăr calorifere,** fier vechi, baterii, pene, cupru, plumb, aluminiu, motoare electrice, cositor, plumb, caroserii auto. Tel. 0746.414.369. 839236

• **Cumpăr cupru,** alamă, motoraşe, pene, str. Iacob Kardoş, 0753.790.354. 837964

• **Cumpăr mobilă** din lemn, fotolii, măsuţe, candelabre, bibelouri, tablouri şi alte obiecte vechi. Telefon 0744.203.945. 804957

• **Cumpăr nichel,** argint, cositor, cupru, alamă, aluminiu, inox, plumb, radiatoare, baterii, pene, fier, vaci pentru tăiat, 0742.572.721, 0748.607.706. 837965

• **Cumpăr nichel,** argint, cositor, cupru, alamă, aluminiu, inox, plumb, radiatoare, baterii, pene, fier, vaci pentru tăiat, 0748.912.117. 837966

• **Vând colecţia** Arborele Lumii. Tel. 0357/ 427301. 839230

• **Vând fân** amestecat cu lucernă, baloţi mari, rotunzi, preţ negociabil, la cantităţi mari, Păncota. Telefon 0744.190.192. 691473

• **Vând rafturi** frig pernă aer; rafturi metalice supermarket perete şi gondolă; rafturi melaminâ; lăzi congelator 1,5- 3 m, cântare; boilere, chiuvete; pulturi; moară inox; maşină biscuiţi. Tel. 0724.472.106; 0733.963.770. 839319

• **Vând spalieri** beton vie. Telefon 0721.608.733. 839310

• **Vând tărâţă** la 20 kg şi la 25 kg, făină TIP 550 la 10 kg şi la 50 kg la preţ avantajos, Păncota. Telefon 0744.190.192. 688953

• **Vând uşă** garaj metalică, stare perfectă 2200x1900 cm, 0757.051.043, 0730.689.653. 839314

DECESE

Cu adâncă durere în suflete anunţăm trecerea la cele veşnice

la doar 64 ani, după o grea suferinţă a scumpului nostru

MICOARĂ ŞTEFAN

(fost salariat Astra Vagoane).

Înmormântarea va avea loc miercuri, 14 martie 2012, ora 14:00, de la domiciliu din Ghioroc nr. 241. Dumnezeu să-l odihnească în pace!

Soţia Ani, fiul Ianci, nora Dorina, nepoţii Laura, Cristi

S-a stins din viaţă o inimă mare, un suflet bun, un soţ, tată şi bunic iubitor:

MOISĂ GHEORGHE (PUIU).

Te-am iubit, te iubim şi te vom iubi mereu. Dumnezeu să te aibe în pază! Înmormântarea va avea loc miercuri, 14 martie 2012, ora 14:00, la cimitirul din Grădişte - capelă.

A ta soţie Maria, fiica Monica şi nepoţeii Răzvan şi Victor

Cu adâncă durere anunţăm încetarea din viaţă a celui care a fost dragul nostru

LUNG DUMITRU.

Dumnezeu să-l odihnească în pace! Înmormântarea va avea loc astăzi, 13 martie 2012, ora 12:00 în localitatea Mişca.

Copiii Remus Lung şi Raul

S.C. ***DON & BENJI XXI*** S.R.L. societate în lichidare, în insolvency, conform Legii 85/2006 prin lichidator judiciar lavorschi Nicolae continuă vânzarea prin licitaţie publică cu strigare a imobilului HALA DE PUI NR. 2, din Municipiul Arad, str. Calea Zimandului, la cca. 1 km pe partea stângă a DN Arad - Oradea, CF 304062 Municipiul Arad. Imobilul a fost modernizat în anul 2007 şi este dotat cu reţea electrică, reţea de apă şi canalizare, reţea de telefonie.

Vânzarea este avizată de Tribunalul Arad, dosar 5777/108/2010. Preţul evaluat al imobilului reprezintă 245.000 Eur.

Preţul la a doua licitaţie a fost diminuat cu 25%.

Participanţii la a 3-a licitaţie trebuie să depună oferta de cumpărare până în ziua precedentă licitaţiei împreună cu chitanţa plăţii unei cauţiuni de 10% din preţul evaluat.

Cauţiunea se plăteşte în cont IBAN RO10 BTRL 0360 1202 E356 31XX, Sucursala Banca Transilvania.

Şedinta de licitaţie va avea loc în fiecare vineri între orele 11-12, la sediul lichidatorului judiciar din Timişoara B-dul M. Eminescu nr. 42, ap. 4.

Relaţii la telefon/fax: 0256/490590, 0723.611.537. (822512)

ANUNŢ

Primăria Comunei Felnac, organizează în data de 28 martie 2012, orele 10:00 la sediul primăriei din localitatea Felnac, licitaţie publică deschisă de vânzare a unui teren în suprafaţă de 11 500 mp, având ca destinaţie realizarea de investiţii – zonă industrială.

Informaţii suplimentare la nr. de telefon 0257 411 101 sau 0733 883 087 – jurist.

(839511)

În premieră pe ţară
Măicuţa TEREZA

a fost atestată de mai marii mănăstirilor şi vă poate rezolva orice fel de problemă indiferent de gravitatea cazului.

Mulţumiri: mă numesc Aurelia, sunt din Nădlac, am apelat şi eu cu credinţă în Dumnezeu la Măicuţa TEREZA, pentru a-mi dezlega cununia şi să mă pot căsători cu bărbatul iubit. În mai puţin de 6 zile dânsa m-a ajutat şi acum sunt pe cale de a-mi împlini visul.

Dănuţ din Păncota: citind mai multe despre Măicuţa TEREZA am apelat şi eu rămânând singura mea speranţă, aveam mari probleme în afaceri şi totodată şi în familie iar primind binecuvântările prin telefon de la Măicuţa TEREZA viaţa noastră s-a schimbat din rău în bine.

Apelaţi şi Dvs. pentru a vă convinge de harul Dânsei. Vă poate ajuta în dragoste, afaceri, sănătate, înţelegere în familie, spor. Tel. 0745/903 642. (H-839329)

Publicitate 0257-210.775

Cu adâncă durere în suflete anunţăm trecerea la cele veşnice

la doar 42 de ani, după o grea şi nemeritată suferinţă, a scumpei noastre

IUDITH ERIKA RAAB.

Funeraliile vor avea loc astăzi, ora 15.00, la Cimitirul din Chişineu Criş.

Familia îndoliată

Cu nemărginită durere în suflet familia Costin anunţă despărţirea de fiul şi fratele lor drag,

SERGIU COSTIN,

ce s-a stins după o scurtă şi grea suferinţă. Dumnezeu să-l ierte! Slujba de înmormântare va avea loc astăzi, 13 martie 2012, ora 14:00, la cimitirul din Micălaca.

Mi-a plăcut să muncesc/Pe toţi din jur să-i servesc/Şi să fac să fie bine/N-am vrut multe pentru mine/Iar când nu am mai putut/Singură să mă descurc/Asta tare m-a durut/Şi la cer am vrut să urc...! Rămas bun îmi iau acum/De la cei de pe-al meu drum/În viaţă ce-am întâlnit/Că oamenii tare-am iubit/Plec acum vă las cu bine/Închinaţi cu-un strop de... pâine! ... Fie iertată!

MOŢ MARIA

(născută în Mişca,

fostă taxatoare la tramvaie)

ne-a părăsit ieri 12 martie cu sufletul împăcat, în casa ei, a ales să nu mai aştepte primăvara, ci a dorit să plece într-un loc mai frumos, mai bun. Dumnezeu s-o odihnească în pace! Nu suntem pregătiţi pentru asta niciodată! **Cu nesfârşită durere în suflet familia Ototoc anunţă** decesul celei care a fost mamă, bunică, soră, soţie, mătuşă, verişoară

MOŢ MARIA.

Înmormântarea va avea loc astăzi, 13 martie, ora 14:00 la cimitirul Eternitatea.

Cu durere în suflet anunţăm încetarea din viaţa a scumpei noastre mame

SALA ELISAVETA.

Dumnezeu s-o odihnească în pace! Înmormântarea va avea loc astăzi, 13 martie 2012, ora 14:00, la cimitirul Eternitatea.

Fiul Vasile, nora Maria şi Cosmin

Te-ai stins puţin câte puţin sub privirile noastre neputincioase plecând dintre noi fără să ne spui o vorbă, ieri, soacra, bunica şi străbunica

SAS MARIA.

Înmormântarea va avea loc astăzi, 13 martie 2013, ora 14:00, la cimitirul din Aradul Nou. Dumnezeu să o odihnească în pace!

Nora Ioana, nepoatele Angelica şi Cristina cu familiile, strănepoata Florina cu familia

CONDOLEANŢE

Cu lacrimi în ochi şi sufletele pline de durere ne despărţim de dragul şi bunul nostru frate, cumnat, unchi

MICOARĂ ŞTEFAN.

Dumnezeu să-l ierte şi să-l odihnească în pace!

Sora Aurica cu familia şi sora Livia cu familia

O inimă bună a încetat să mai bată, un suflet nobil s-a ridicat la cer. Cu lacrimi în ochi şi cu sufletele pline de durere ne despărţim de draga noastră colegă

Prof. psiholog

IUDIT ERIKA RAAB.

Dumnezeu să o odihnească în pace!

Colegii de la C.J.R.A.E. Arad

Suntem alături de colega noastră dr. Laura Lengyel în marea durere pricinuită de decesul tatălui. Dumnezeu să-l odihnească!

Fam. dr. David

Colegii de la AMSPPR FR Banat sunt alături de familia dr. Laura Lengyel la durerea pricinuită de decesul tatălui. Sincere condoleanţe!

Suntem alături de colega noastră ec. Ileana Lupei la marea durere pricinuită de moartea tatălui şi transmitem sincere condoleanţe familiei.

Serviciul Abonaţi al S.C. Hidrocarburi S.A. Arad

Împărtăşim durerea colegei noastre ec. Mariana Necşa în momentele grele pricinuite de pierderea mamei şi transmitem sincere condoleanţe familiei.

Serviciul Abonaţi al S.C. CET Hidrocarburi S.A.

Împărtăşim durerea dumneavoastră doamna Lenuţa Ototoc şi domnul Ionuţ Ototoc, la despărţirea de mama şi bunica dragă.

Colectivul S.C. Record Center S.R.L.

Suntem alături de familia doamnei Lenuţa Ototoc în momentele grele pricinuite de decesul mamei şi bunicii dragi.

Colectivul Cabinet Expert Contabil Ototoc Lenuţa

Suntem alături de familia Lung în aceste momente dureroase pricinuite de trecerea în nefiinţă a celui care a fost

Prof. LUNG DUMITRU.

Sincere condoleanţe!

Familia Tămaş

Împărtăşim durerea şi transmitem întreaga noastră compasiune colegei noastre Monica Moisă pricinuită de decesul tatălui. Sincere condoleanţe!

Colectivul S.C. Euroins S.A. - Agenţia Arad

COMEMORĂRI

Un gând pios de aducere aminte pentru odihna sufletului celui care ne-a fost frate şi unchi

ing.

CHIŞU FILIP - MIHAI,

din Gurahonţ,

la împlinirea a 5 ani în 13 martie, de la trecerea la cele veşnice. Dumnezeu să-l odihnească în pace!

Sora şi nepoţii

Anunţurile de deces se publică GRATUIT!

Au trecut zece ani de când mama noastră dragă

SILVIA BOŞCĂNEANU

a plecat dintre noi. Dumnezeu s-o odihnească în pace alături de tatăl nostru

IOAN!

Fiicele Lucia şi Rodica, nepoţii şi strănepoţii

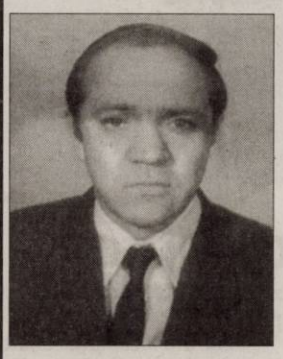

Cu tristeţe şi lacrimi amintim că azi 13 martie se împlinesc 2 ani de la trecerea la cele veşnice a celui care a fost iubitul nostru soţ, fiu, tată şi bunic

MOŢ TEODOR.

Dumnezeu să-l odihnească în pace!

Nu te vor uita niciodată: soţia Maria, mama Maria, fiul Cristian cu soţia Dorina şi nepoatele Cristina, Adina şi Maria

Timpul nu şterge durerea, dorul nestins, golul din suflet şi din casă de la trecerea în veşnicie a părinţilor mei

ROTARU ELENA şi

NICOLAE

şi a soţului

CĂTANĂ ILIE.

Lacrimi amare, rugăciuni, flori pe tristul vostru mormânt. Dumnezeu să vă odihnească şi de acolo de sus să fiţi îngerul meu păzitor! Veţi trăi în sufletul meu!

Fiica îndurerată şi soţia Lucia

La împlinirea a 5, 9 şi 2 ani de când au plecat la Tatăl ceresc dragii noştri:

MONICA ŞUTEU

- 47 ani, fiică, soră şi mătuşă,

EMILIA ŞUTEU

- 48 ani, soţie, mamă şi nora,

IOAN ŞUTEU

- 85 ani, soţ, tată şi bunic.

Fie-vă ţărâna uşoară şi memoria binecuvântată!

Familia Şuteu din Cintei

Astăzi se împlinesc doi ani de când dragul nostru soţ, tată şi bunic

AUREL BUDA

a plecat spre Ceruri lăsând în urmă o nemărginită durere. Ne este dor de iubirea şi grija pe care ni le purta şi chiar şi acum ne este greu să acceptăm că nu mai este lângă noi. Dumnezeu să-l odihnească în pace!

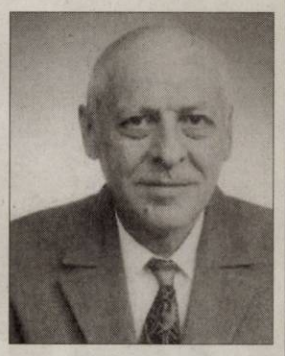

S-au scurs 14 ani de când a plecat dintre noi

CĂTANĂ PETRU,

din Târnova,

soţ, tată, socru şi bunic. Nu te vom uita niciodată!

Familia

Cu 5 lei în plus, anunţurile de deces pot fi însoţite de unul dintre următoarele simboluri:

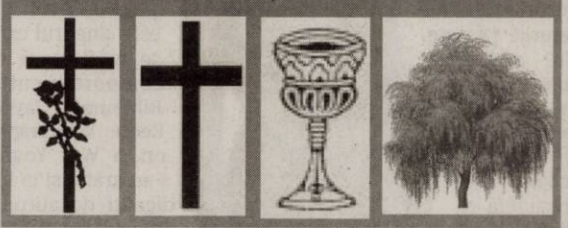

JURNAL ARĂDEAN

Furtună de zăpadă la sârbi FOTO: EPA

Sârbi blocaţi de ninsori

SJENIŢA. Un autobuz cu 15 pasageri la bord, mai multe maşini şi utilaje de deszăpezire au fost blocate luni dimineaţa din cauza ninsorilor abundente pe un drum din sud-vestul Serbiei, relatează postul B92 în pagina electronică. O furtună de zăpadă afecat zona muntoasă situată între Novi Pazar şi Sjenița, potrivit postului de radio.

În aceeaşi zonă au fost raportate rafale de vânt cu viteza de până la 80 de kilometri pe oră.

Şcolile din localităţile aflate în regiune erau închise, din cauză că drumurile erau impracticabile.

În timp ce în restul ţării condiţiile meteorologice s-au ameliorat după valul de frig înregistrat în februarie, în regiunea Sjeniţei este menţinută o alertă meteorologică de 65 de zile, mai precizează B92. **SURSA. MEDIAFAX**

Ceas cu 1.200 de diamante

BERNA. Firma de ceasuri elveţiană Hublot şi-a prezentat miercuri ultima sa creaţie, unicat: un ceas de 5 milioane de dolari. Vineri dimineaţă, ceasul îşi găsise deja cumpărător. „Este fantastic! Sunt fericit din mai multe motive. Mai întâi, ceasul a reuşit să plaseze Geneva în rândul ceasornicarilor artişti, domeniu care şi-a avut leagănul în Oraşul lui Calvin", a spus Jean-Claude Biver, preşedintele societăţii Hublot (LVMH).

Cel mai scump ceas FOTO: FAN

„Apoi, sunt copleşit pentru că avem cu această piesă o excepţională realizare: este ceasul cu cel mai mare număr de carate, fiind încrustat cu 1.200 de diamante. Prezentarea acestui ceas a avut ecou internaţional, lucru care a făcut să se vorbească de firma noastră", arată entuziasmat Biver. Nu a fost dezvăluită identitatea cumpărătorului. Însă, încă de la prezentare, ceasul a trezit interesul a trei cumpărători: unul din Dubai, al doilea din Monaco şi al treilea din Moscova. Până la urmă, „iepurele a sărit de unde nu ne aşteptam", spune un purtător de cuvânt al Hublot. Ceasul va pleca spre Singapore, fiind cumpărat de The Hour Glass pentru un client. Înainte de a-l preda cumpărătorului, firma singaporeză îl va expune în câteva magazine ale sale. **URSA: AGERPRES**

www.aradon.ro
Mai multe poze cu Ioana

IOANA
Este pasionată de modă, muzică şi îi plac petrecerile.

Un castel slovac în flăcări

BRATISLAVA. Un incendiu a produs mari pagube sâmbătă castelului Krasna Horka, din secolul al XIV-lea, situat în estul Slovaciei. „Incendiul s-a declanşat din cauza unei scântei provenite de la frunzele uscate arse de săteni în apropierea castelului", a spus un şef al pompierilor. Focul a apărut la acoperişul de lemn, extinzându-se apoi în interiorul castelului care face parte din patrimoniul naţional şi a cărui menţiune datează din 1333. Pompierii au reuşit să salveze de flăcări obiecte preţioase expuse în sala armelor. **SURSA: AGERPRES**

Confirmă nunta cu Halle Berry

MIAMI. Olivier Martinez a confirmat faptul că se va căsători cu Halle Berry. Nu a anunţat încă data, dar se ştie că verighetele vor fi comandate la un bijutier francez, relatează Voici. După câteva luni de tăcere şi zvonuri despre o eventuală căsătorie, Martinez, venit la Miami pentru inaugurarea restaurantului său, „Villa Azur", a confirmat zvonurile. Actorul a dezmințit un alt zvon care nu-i place deloc. „Un atelier de bijuterie se laudă că realizează verighetele noastre. Este o minciună, n-au nimic de-a face cu asta", a spus el. **SURSA: AGERPRES**

Cantitate-record de droguri au fost confiscate

Aproximativ 500 de kilograme de stupefiante au fost confiscate la Sankt Petersburg.

SANKT PETERSBURG. O reţea de traficanţi de droguri a fost anihilată la Sankt Petersburg, fiind confiscată o cantitate-record de stupefiante, de aproximativ 500 de kilograme, au anunţat autorităţile ruse, citate de AFP. „O grupare criminală făcea trafic de cocaină, haşiş, amfetamine şi oxibat de natriu", o substanţă chimică interzisă, utilizată ca drog de toxicomani, a precizat serviciul de luptă împotriva traficului de droguri, fără a menţiona cantităţile confiscate din fiecare tip de stupefiant. Patru persoane au fost arestate şi încarcerate în cadrul acestui dosar. Consumul de stupefiante a crescut considerabil în Rusia după destrămarea Uniunii Sovietice în urmă cu 20 de ani. **SURSA: MEDIAFAX**

DE PRIMĂVARĂ
Iepuraşul savurează ghiocei pe o pajişte din Sieversdorf, Germania. FOTO: EPA

Facebook pentru musulmani

Se fac pregătiri pentru lansarea site-ului Salamworld, o reţea socială majoră a lumii islamice.

Reţea socială pentru musulmani FOTO: FAN

MOSCOVA. Pe internet ar urma să apară cât de curând o reţea socială pentru musulmani. Autorii proiectului, finanţat de oameni de afaceri din Rusia şi Kazahstan, promit să creeze un portal care va corespunde 100% normelor islamice. Astfel, la Istanbul, Cairo şi Moscova se fac în prezent pregătiri intense pentru lansarea site-ului internet Salamworld, care, după cum speră autorii acestuia, va deveni o reţea socială majoră a lumii islamice.

De altfel, autorii proiectului sunt animaţi de obiective ambiţioase: în primii trei ani, site-ul ar urma să atragă între 30 şi 50 milioane de utilizatori. Ei promit că site-ul lor „va filtra conţinutul reţelei sociale, astfel încât să fie respectate valorile de familie, împărtăşite de musulmanii din întreaga lume".

Succesul acestei noi reţele sociale se bazează pe faptul că 54% din toată populaţia islamică din lume sunt persoane tinere sub 25 de ani.

Deşi sediul central al companiei Salamworld se află la Istanbul, conduce cu acest proiect preşedintele aripii publice a Uniunii muftiilor din Rusia, Abdul-Vahed Niyazov, iar o parte semnificativă a capitalului în dezvoltarea proiectului a fost oferit de oameni de afaceri din Rusia şi Kazahstan. Numele acestora nu au fost date publicităţii, dar BFM indică faptul că volumul total al investiţiei se va cifra la cel puţin 50 milioane de dolari în următorii trei ani. **SURSA: AGERPRES**

Se roagă pentru Rihanna

BRIDGETOWN. Trăsnăile pe care le face Rihanna îi îngrijorează tot mai mult pe cei din anturajul ei. După ce multe vedete i-au criticat comportamentul, este rândul apropiaţilor cântăreţei să-şi facă griji pentru ea, scrie The Sun. Episcopul de Barbados, de unde este Rihanna, le-a cerut locuitorilor insulei să se roage pentru ea. „Mulţi se roagă penrtu ea şi speră că se va debarasa de obiceiurile proaste. Un asemenea comportament nu-i prinde deloc bine", a spus episcopul. El consideră că Rihanna nu ştie să-şi gestioneze celebritatea şi nu-şi dă seama de importanţa imaginii personale. „Tinerii o privesc ca pe un idol şi-i copiază stilul de viaţă...Am fost la unul din concertele ei şi am fost şocat de ce am văzut. Nu are nicio idee de cum să-şi gestioneze celebritatea. Trebuie să se liniştească. Cred că este o fată tulburată. Este frumoasă şi talentată, dar se pune în situaţii periculoase", a încheiat episcopul. Clericul nu este singurul care se îngrijorează de comportamentul Rihannei: Jay-Z, Reese Whiterspoon şi Will Young s-au arătat şi ei indignaţi de atitudinea vedetei. **SURSA: AGERPRES**

Rihanna FOTO: EPA

La „chirurgie spirituală"

SAO PAULO. Fostul preşedinte al Braziliei Luiz Inacio Lula da Silva, în vârstă de 66 de ani, îngrijit de patru luni pentru un cancer de laringe de către cei mai buni medici din ţară, a recurs şi la un medium pentru a se vindeca, scrie cotidianul O Estado de S. Paulo. Lula s-a întâlnit de cel puţin trei ori, la Sao Paulo, cu mediumul Joao Texeira de Faria, cunoscut şi ca „Joao de Deus", care este specializat în „chirurgie spirituală" şi locuieşte în Abadiânia, un mic oraş din statul Goias, la 117 kilometri de Brasilia. Acestui medium aproape analfabet, care are pacienţi din întreaga lume, i se atribuie puterea de a-i ajuta pe orbi să îşi recapete vederea, de a reduce tumorile canceroase sau de a-i face pe paralitici să meargă, adaugă O Estado. „Ceea ce îl vindecă pe Lula sunt inimile tuturor brazilienilor care se roagă pentru el", a spus mediumul.

Da Silva, la medic FOTO: EPA

Doar doi nasturi descheiaţi

BERNA. European Chess Union (ECU) a adoptat noi reguli stricte în privinţa decolteului jucătoarelor de şah. Asociaţia europeană cu sediul în Elveţia organizează competiţii de nivel înalt, cum ar fi Camponatul European pe naţiuni sau Campionatul European feminin, care se desfăşoară în prezent în Turcia, scrie 7sur7.be. Potrivit regulamentului, şahistele din competiţie pot deschide doar doi nasturi la bluză, nu mai mult. „Nu există în schimb nicio restricţie în ceea ce priveşte lungimea rochiei sau a fustei. Unele societăţi sunt mai severe", explică secretarul general al ECU. „Este plăcut să vezi jucătoare de şah cu fustă scurtă, unele fete sunt foarte frumoase. Dar trebuie să existe limite", adaugă el.

FONDAT 1989, APARE LA ARAD, TEL. 0257/281.802, E-MAIL: REDACTIA.JURNALARADEAN@INFORMMEDIA.RO; PUBLICITATE.JURNALARADEAN@INFORMMEDIA.RO

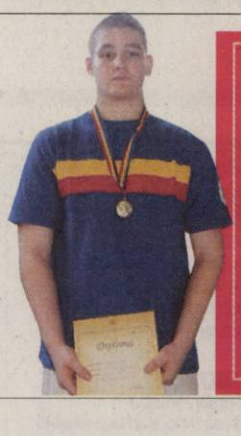

Judoka arădean Luca Kunszabo scoate capul în Europa
PAGINA 9

JURNAL ARĂDEAN

Pregăteşte o căsuţă pentru păsările din grădină
PAGINA 11

MIERCURI
14 MARTIE 2012
ANUL XXIV, NR. 6528
16 PAGINI - 1,2 LEI

12° Temperaturile se vor situa între 3 şi 12 grade. Vântul va sufla cu 14 km/h.

DIMINEAŢA | AMIAZA | SEARA

Un sinucigaş la două zile

La fiecare două zile un arădean încearcă să îşi pună capăt zilelor din cauza depresiilor netratate sau a greutăţilor vieţii.

ARAD. Soluție extremă pentru a-ți tăia firul vieții atunci când e prea greu să o trăiești. Fie ai obosit să mai lupți, fie e vorba de o boală psihică. Raportul Serviciului Județean de Ambulanță e alarmant. La fiecare două zile, un arădean vrea să moară. În unele cazuri, medicii reușesc să-l readucă la viață, dar nu au nici o garanție că nu va încerca din nou și poate atunci nu va mai ajunge la timp.

Nu mai puțin de 28 de persoane au încercat să își ia viața doar în perioada 1 ianuarie - 15 februarie 2012, media tentativelor crescând cu 16% față de aceeași perioadă din anul 2011. „Din păcate, între aceste cazuri sunt și persoane care au reușit să își ducă planul la bun sfârșit, asta cu tot efortul pe care noi l-am depus ca să îi salvăm", a declarat doctorul Roberto Schill, directorul Serviciului Județean de Ambulanță Arad.

O tentativă de suicid, printre ultimele mediatizate, s-a consumat la Vinga, la sfârșitul lunii februarie, când o femeie de 45 de ani a îngurgitat 30 de pastile. Spre norocul ei, a fost observată la timp, iar medicii au reușit să o stabilizeze și să o trimită la un psihiatru. Un alt caz șocant s-a petrecut în 15 iulie 2011, lângă Pădurea Ceala, când un tânăr de 36 de ani și-a dat foc și și-a înțepat inima cu un cuțit ajungând în stare foarte gravă la Spitalul Județean Arad. Polițiștii au declarat atunci că decizia tânărului s-a datorat unei decepții în dragoste. /P.8

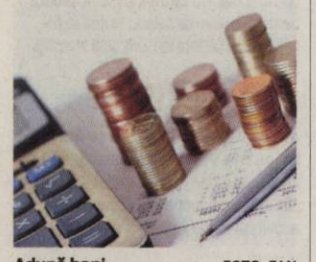

Adună bani FOTO: FAN

Încep anul cu bani în conturi

ARAD. Arădenii au avut în prima lună a acestui an, în medie, o mie de euro în conturile bancare. Cei mai mulți bani sunt depozitați în moneda națională, arădenii fiind mai reticenți când vine vorba de economiile în valută. /P.6

Ofertă pentru deşeuri menajere

ARAD. Sesizările venite de la arădeni legate de modalitățile de plată a facturii pentru gunoi (inclusiv prin bancă) și-au găsit rezolvare, potrivit reprezentanții Polaris M Holding. /P.5

USL rezistă FOTO: FAN

USL îl taxează pe Băsescu

ARAD. Președintele PNL Arad, Ioan Cristina, consideră că declarațiile lui Traian Băsescu, referitoare la o posibilă guvernare PDL- PNL, sunt simple diversiuni. /P.6

Bugetar

Procentul din forța de muncă angajată care lucrează în sectoare bugetare.

	%
România	19,5
Bulgaria	19,8
Ungaria	23,9
Grecia	29,5
Germania	26,3

Grafica: Jurnal arădean, sursa: Capital

Grafica: Jurnal arădean

Accident naval

Cel puțin 150 de persoane sunt date dispărute în Bangladesh, după ce un feribot care transporta 200 de pasageri a naufragiat ieri. Peste 30 de supraviețuitori au fost găsiți, relatează AFP. Feribotul cu două etaje, Shariatpur 1, a fost lovit de o altă ambarcațiune în mijlocul fluviului Meghna, la sud-est de capitala Bangladeshului, Dacca. /P.16 FOTO: EPA

Instanţa a dat dreptate profesorilor

Tribunalul Arad a decis ieri în favoarea angajaţilor şcolii din comuna arădeană Şimand.

ARAD. Bucurie rezervată la școala din Șimand care a câștigat ieri în instanță împotriva edilului comunei, Ioan Șimon. Primarul Șimandului e obligat de către instanță să deschidă linia de credit pentru ca profesorii să-și primească salariile restante. Ieri, instanța arădeană „a admis cererea de ordonanță președințială formulată de Școala Generală din Șimand împotriva pârâtului, primarul comunei Șimand. Hotărârea este executorie, fără somație și fără trecerea vreunui termen", a declarat Diana Dărăban, purtătorul de cuvânt al Tribunalului Arad. Pe scurt: undă verde pentru salarii.

Angajații școlii așteaptă, însă, ca banii să ajungă efectiv în conturile lor, nu îndrăznesc să se bucure prea tare până ce nu vor avea dovada palpabilă pe care o așteaptă de mai bine de două luni. „Colegii mei au decis să nu intre încă la ore până în momentul în care nu vor fi îndeplinite toate procedurile pentru plata salariilor. Când vom avea siguranța că banii pentru ambele luni restante există și avem promisiunea din partea primarului că situația nu se va mai repeta, atunci ne vom întoarce la catedră", a declarat Diana Goldiș, liderul de sindicat al școlii. /P.3

A prezentat participanţii FOTO: JA

Primii trei pentru un loc în CLM

ARAD. Primarul Gheorghe Falcă i-a prezentat pe primii trei arădeni care s-au încumetat să participe la provocarea administrației locale, respectiv campania „3 pentru Arad". Toți cei trei participanți și-au depus proiectele pe axa Spații Verzi și Ecologie și așteaptă votul arădenilor. /P.3

Bebeluş lovit de mamă

ARAD. Un bebeluș în vârstă de o lună a ajuns la spital după ce mama lui l-ar fi lovit cu palmele peste față. Micuțul are traumatisme la ochi și la față. Mama este cercetată de polițiști. /P.8

„Un secol de istorie naturală"

ARAD. Comori ale patrimoniului arădean din colecția Gimnaziului Superior Regal, acum Colegiul Național „Moise Nicoară", le puteți admira în expoziția ce va fi vernisată azi la Complexul Muzeal Arad. /P.4

Bogdan Apostu FOTO: FAN

Apostu negociază cu FC UTA

ARAD. UTA s-a mișcat destul de repede, după ce Victoraș Iacob a cerut timp de gândire. Ieri, deja ajunsese la antrenamentul de după-amiază, Bogdan Apostu. Azi se vor anunța rezultatele negocierilor. /P.9

Obstacol

În mijlocul șoselei de pe Calea Victoriei a apărut, de vreo trei săptămâni încoace, o „insuliță" care îngreunează groaznic circulația. Reprezentanții Eon Gaz spun că este vorba despre o lucrare de a lor, dar nu știu să dea un termen pentru finalizarea reparației, invocând vremea... proastă, care a cam dispărut de ceva vreme din Arad. /P.6

FOTO: A.G.

e-mail: info@universulverde.ro; www.universulverde.ro
Arad, Str. Pădurii nr. 24, (Piața Obor), Tel: 0257 270 090, 0357 408 344, Fax: 0357 408 345

Universul Verde

PRIMĂVARA VĂ AŞTEAPTĂ LA UNIVERSUL VERDE CU PREŢURI MAI MICI ŞI O VARIETATE MAI MARE DE FLORI, ARBORI ŞI ARBUŞTI !

(713043)

12053
9 771222 594035

Remember: 14 martie

1883 A murit Karl Marx (n. 1818)

1885 S-a născut scriitorul Constantin I. Gane (d. 1962)

1908 S-a născut fizicianul Şerban Ţiţeica (d. 1985)

1919 S-a născut Alexandru Paleologu, scriitor, om politic (d. 2005)

1920 S-a născut Pavel Bellu, poet şi prozator (d. 1988)

1929 S-a născut actorul Iurie Darie

1933 S-a născut actorul britanic Michael Caine

1933 S-a născut Quincy Jones, compozitor american

1947 S-a născut **Billy Crystal**, actor american

Billy Crystal FOTO: FAN

1940 S-a născut Luminiţa Cazacu, regizor de film de animaţie

1946 S-a născut Carmen Galin, actriţă românca

1959 S-a născut Laila Robins, actriţă

1963 S-a născut actriţa Catherine Dent

Au plecat dintre noi

Cârpaci Vilhelm (1933), Alani Viorica (1937), Daru Jozsef (1944), Takacs Elisaveta (1930), Horvath Cristian (2012), Munăreanţiu Stelian Gigi (1957), Soaca Radu (1965), Savin Nicolae (1929), Indreica Georgiana Maria (1993).

Pieţe şi târguri

Azi este zi de piaţă la Păncota, Beliu, Buteni, Şiclău, Macea, Vânători, Pecica, Şiria şi zi de târg la Beliu şi Buteni.

Mâine, joi, este zi de târg săptămânal la Curtici, Sebiş, Cermei, Săvârşin, Secusigiu, Zerind.

Telefoane utile

☎ INFORMATII TELEFONICE: 118.932; ☎ROBOT: 1958; ☎APEL UNIC DE URGENTA (SALVARE, POLITIE, Pompieri): 112; ☎PRIMARIA MUNICIPIULUI ARAD: Program de relatii cu publicul (camera 5) luni-vineri între orele 8-20. Tel.: 0257/284.744; tel. centrala: 0257/281.850; ☎S.C. E.ON GAZ ROMÂNIA - Sucursala Arad - Dispecerat si interventie telefon: 0357/403.321; ☎DERANJAMENTE CURENT ELECTRIC: 0257/929; ☎INFORMATII CFR: 0257/231.777;

UNDE MERGEM în Arad

Cinema

CINEMATOGRAFUL „DACIA"

- **Jurnalul unui iubitor de rom (SUA),** orele 16; 18; 20

CINEMA CITY ATRIUM

- **Alvin şi veveriţele 3,** ora 13:40
- **Artistul,** orele 14:00, 21:20
- **Avem un zoo!,** ora 14:50
- **Bel Ami,** orele 14:00, 16:10, 18:30, 20:40
- **Călătoria 2: Insula misterioasă 3D,** orele 13:20, 15:20, 18:00
- **Casa conspirativă,** orele 17:20, 19:50, 22:10
- **Cronici,** orele 16:00, 20:00, 21:50
- **Cu lumea în cap,** orele 13:30, 15:30, 17:30, 19:30, 21:30
- **Diavolul din tine,** orele 16:40, 18:40, 20:30, 22:20
- **Face toţi banii,** orele 15:40, 22:20
- **Ghost Rider: Demonul răzbunării 3D,** orele 16:10, 18:10, 20:20, 22:30
- **Happy Feet 2 – 3D,** ora 13:50
- **John Carter 3D,** orele 13:40, 16:20, 19:00, 21:40
- **Jurământul,** orele 17:50, 20:10
- **O săptămână cu Marilyn,** ora 22:00
- **Păpuşile Muppets,** ora 14:20
- **Să fie război!,** ora 19:10
- **Star Wars: Episodul 1 Ameninţarea fantomei 3D,** ora 14:30
- **The Grey: La limita supravieţuirii,** orele 17:20, 19:40
- **Ultimul corupt din România,** ora 17:10

Concerte

Concert simfonic. Dirijor: Cristian George Neagu; Solist: Daniel Goiţi. În program: Serghei Rahmaninov – Concertul nr. 2 pentru pian şi orchestră în do minor op.18; Piotr Ilici Ceaikovski – Simfonia a V-a în mi minor op.64 (joi, 15 martie, ora 19)

Sănătate

- **CABINET GINECOLOGIC:** Cabinet ginecologic Arad, B-dul Decebal 11 (lângă Hotel Aradul), chiuretaj medicamentos, eco 4 D, test PAP.TEL: 0770823850, 0723643581
- **NOU! Policlinica Dr.Turcin,** Str. Eftimie Murgu nr. 67, pune la dispoziţia dvs. Serviciul de cardiologie dotat cu aparatură de ultimă generaţie, consultaţii în contract cu CSAS, EKG computerizat, ecografie cardiacă la cele mai avantajoase preţuri; de dermatologie, oftalmologie şi ORL.

Tel:0257/285510, www.policlinica-turcin.ro

Graficul colectării selective

Joi, 14 martie 2012. În cartierul Sânicolaul Mic: str. Bococilor, Brânduşei, C. I. Fătu, Căprioarei, Căpşunilor, Clopotului, Coasei, Cobzei, E. Monţia, Flacăra, Frumoasa, Frunzei, Iasomiei, N. Lenau, Nucului, Panselei, Paşcani, Pescăruş, Redutei, Şt. Zarie, Steagului, T. Păcăţeanu, Tarafului, Tulnic, Vântului; **Cartier 6 Vânători:** Calea 6 Vânători, str. Arţarului, Cedrului, Crişului, Dobrogei, Sălcuţa, Siretului, Someşului.

Horoscop

BERBECUL (III.21.-IV.20.)
Sunt şanse să aranjaţi o colaborare avantajoasă, care să vă aducă venituri considerabile. Relaţiile cu partenerul de viaţă urmează un curs ascendent. Vă sfătuim să nu vă contraziceţi cu o rudă.

TAURUL (IV.21.-V.20.)
Profunzimea ideilor şi ambiţia vă ajută în activitatea profesională şi în afaceri. Rezolvaţi cu uşurinţă toate problemele. Vă recomandăm să ţineţi cont şi de părerile celor din jur.

GEMENII (V.21.-VI.21.)
Aveţi posibilitatea să finalizaţi proiecte îndrăzneţe, mai ales în domeniul afacerilor. Sunt şanse mari să evoluaţi pe plan profesional şi social. Prietenii vă susţin.

RACUL (VI.22.-VII.22.)
Zi prielnică schimbărilor importante pe plan profesional. S-ar putea să fiţi propus pentru o plecare în străinătate. Aveţi ocazia să încheiaţi contracte avantajoase.

LEUL (VII.23.-VIII.23.)
Pot apărea schimbări neaşteptate în viaţa dumneavoastră. Aveţi prieteni care vă susţin, la fel ca şi familia. Este o zi favorabilă studiului, comunicării şi călătoriilor de afaceri.

FECIOARA (VIII.24.-IX.23.)
La serviciu, şefii vă apreciază ideile. Este posibil chiar să fiţi premiat. După-amiază, s-ar putea să aveţi mici probleme de sănătate.

BALANŢA (IX.24.-X.23.)
Aveţi toate şansele să rezolvaţi problemele financiare ale familiei. Sinceritatea vă ajută să vă consolidaţi relaţiile şi să vă faceţi noi prieteni. Vă recomandăm să evitaţi discuţiile în contradictoriu cu o femeie.

SCORPIONUL (X.24.-XI.22.)
Aveţi mai multe întâlniri de afaceri, care se vor dovedi fructuoase. Dimineaţa primiţi o veste bună, din cauza căreia vă schimbaţi planurile pentru mâine. Vă recomandăm să nu vă ieşiţi din fire.

SĂGETĂTORUL (XI.23.-XII.21.)
Este posibil să luaţi o hotărâre importantă şi definitivă, cu privire la ruperea unor relaţii. În viitor, se va dovedi că aţi procedat corect. Planurile dumneavoastră vor fi încununate de succes.

CAPRICORNUL (XII.22.-I.20.)
Şefii vă apreciază seriozitatea şi ideile constructive. Nu este exclus să fiţi propus pentru o mărire de salariu. Puteţi să faceţi planuri pe termen lung şi să investiţi.

VĂRSĂTORUL (I.21.-II.20.)
Aveţi şanse să vă afirmaţi la serviciu. Din pacate, s-ar putea să vă atrageţi invidia colegilor. Nu este exclus să aveţi discuţii cu persoana iubită din cauza activităţii profesionale.

PEŞTII (II.21.-III.20.)
Este momentul să vă ocupaţi de situaţa financiară. Partenerul de viaţă vă susţine şi este convins că veţi reuşi. Aveţi de semnat documente oficiale.

„Jurnal arădean" vă ascultă

Între orele 11-13, la telefonul 0257-280943, redactorul nostru vă stă la dispoziţie.

ARAD. L.S. îşi exprimă nemulţumirea, prin intermediul ziarului nostru, în legătură cu faptul că este frecvent vizitată de coşari pentru a curăţa hornul deşi nu este nevoie. „Am sobă pe gaz şi mi s-a spus că este necesară curăţarea doar o dată la doi ani, înainte de verificarea celor de la compania E-on Gaz, dar în ultimul timp sunt tot mai des vizitată de ei. Sunt vreo trei echipe care tot vin să curăţe hornul. Fiecare are alt tarif. Un alt lucru ciudat este faptul că vecinii mei cu sobă pe lemne nu sunt aşa frecvent vizitaţi de aceştia, deşi teoretic, ei ar avea mai mare nevoie. M-am săturat să tot plătesc pentru acelaşi lucru de mai multe ori".

P. Elena sesizează că la Liceul Teoretic Mihai Veliciu, din Chişineu Criş, copiilor din clasele primare nu li se decontează abonamentele de autobuz pe motiv că nu sunt fonduri. „Copilul meu este în clasa a II-a şi nu i se decontează abonamentul, iar motivul invocat de şcoală este acela că nu sunt fonduri disponibile. Ciudat este că pentru cei din clasele de gimnaziu şi de liceu se găsesc fonduri, dar pentru ei, nu. Nu mi se pare normal şi aştept să se ia măsuri pentru soluţionarea aceste probleme". **JA-A.I.G.**

Sudoku

REGULI: În fiecare bloc sunt câteva cifre între 1 şi 9, stabilite dinainte. Acestea trebuie completate cu cifrele lipsă, în aşa fel încât fiecare număr să figureze o singură dată. De asemenea, cifrele de la 1 la 9 trebuie să figureze o singură dată atât pe rândurile orizontale cât şi pe coloanele verticale ale celor nouă blocuri luate împreună.

ÎNCEPĂTORI

8			6	5	9			2
	5	4				8	7	
	6	2	8		7	5	1	
6		5	2		3	1		8
1				9				5
7		9	1		5	6		3
	1	7	9		8	3	5	
	3	6				9	8	
4			5	3	1			7

AVANSAŢI

			4	6		2		3
	6	8		2				
	1				5		9	
1			8					
5	2						4	
		4				3	6	
2					3	6		9
		1		7	9			2
9						1	8	

Soluţiile jocurilor din numărul precedent:

ÎNCEPĂTORI

8	7	1	6	5	9	4	3	2
9	5	4	3	1	2	8	7	6
3	6	2	8	4	7	5	1	9
6	4	5	2	7	3	1	9	8
1	8	3	4	9	6	7	2	5
7	2	9	1	8	5	6	4	3
2	1	7	9	6	8	3	5	4
5	3	6	7	2	4	9	8	1
4	9	8	5	3	1	2	6	7

AVANSAŢI

1	2	8	3	6	4	5	9	7
3	9	4	5	1	7	6	2	8
6	5	7	8	9	2	4	1	3
9	4	3	1	2	6	8	7	5
5	7	1	9	3	8	2	6	4
8	6	2	7	4	5	9	3	1
2	1	9	4	8	3	7	5	6
4	3	5	6	7	9	1	8	2
7	8	6	2	5	1	3	4	9

Curs valutar

DENUMIREA VALUTEI	BNR	BCR		BRD		Intesa Sanpaolo Bank		Banca Românească		MKB Nextbank		Alpha Bank		Casa de schimb LUXOR	
		C	V	C	V	C	V	C	V	C	V	C	V	C	V
Euro	4,35	4,29	4,40	4,28	4,43	4,31	4,38	4,33	4,38	4,31	4,40	4,31	4,39	4,31	4,36
Dolar SUA	3,32	3,25	3,39	3,24	3,37	3,27	3,34	3,28	3,34	3,24	3,36	3,25	3,36	3,27	3,33
Forint	0,148	0,0144	0,0155	0,0138	0,0155	0,0145	0,0155	-	-	0,0142	0,0155	-	-	0,0146	0,0151
Gram aur	180,92	.													

Vremea

Miercuri, 14 martie

www.aradon.ro

0° LA ORA 6 — Temperaturile se vor situa între 0 şi 3 grade. Vântul va sufla cu 14 km/h, dinspre NNE.

12° LA ORA 18 — Temperaturile se vor situa între 10 şi 12 grade. Vântul va sufla cu 5 km/h, dinspre VSV

Ziua precedentă

Arad	2 - 9°C	Umiditate:	76%
Lipova	1 - 9°C	Presiune:	1025,06 mb
Chişineu-Criş	1 - 8°C	Precipitaţii:	20%
Săvârşin	1 - 8°C	Vânt:	14 Km/h
Sebiş	1 - 8°C	Direcţie vânt:	NNE

Azi

Temperaturile se vor situa între 3 şi 12 grade. Vântul va sufla cu 14 km/h, dinspre NNV.

Soarele

Răsare: 6:49
Apune: 18:40

FAZELE LUNII

21. 02. · 1. 03. · 8. 03. · 15. 03.

MIERCURI	JOI	VINERI	SÂMBĂTĂ
3° 12°	0° 12°	0° 15°	3° 18°
mai mult însorit	înnorat	însorit	însorit

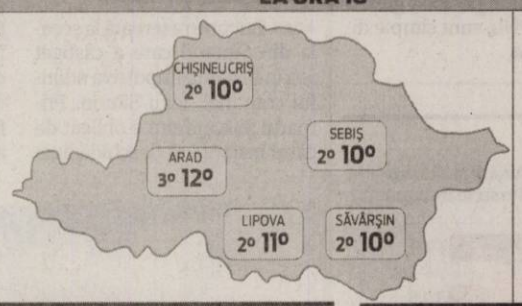

Calendar

Biserica ortodoxă: Sfântul Benedict din Nursia.
Biserica greco-catolică: Cuv. Benedict de Nursia, patronul Europei; Sf. pr. m. Alexandru.
Biserica romano-catolică: Sf. Matilda, regină.

Prognoză pentru trei zile

Temperaturile minime vor fi cuprinse între 0 şi 3 grade, iar cele maxime între 12 şi 18 grade.

Temp.minime: 0 - 3° C
Temp.maxime: 12 - 18° C

JURNAL ARĂDEAN
B-dul Revoluţiei nr. 62, Arad
Auditat de BRAT
Reclamaţii difuzare: 0257/212.032

Director editor: Mircea Ţişcă (8427)
Secretariat: 0257.281802 (centrala), fax - 0257.212.012
Şef departament difuzare: Carmen Csordas
Marea publicitate: 0257.280904; Mica publicitate: 0257.210775
Tiparul executat la: SC Inform Media SRL, Calea Torontalului, DN 6, km 5,7, Timişoara

Redactor şef: Adriana Barbu (8416)
Responsabil de număr: Monica Ardelean
Secretar general de redacţie: Gabriela Groza (8423); Departamente: Eveniment: Simona Butaru, Monica Ardelean (8405), Alin Gherasim (8417), Ioana Costaş (8414), Valentin Goran (8412); Politic: Simion Todoca (8434); Economic: Andreea Pintea (8415); Cultură, Învăţământ: Vasile Filip (8421); Social: Diana Duţu (8413); Sport: Daniel Scridon (8424), Leo Sfâra (8422);
Tehnoredactare: Ghizela Şerban (8409)
REDACŢIE: tel. 0257.281802 (centrala); fax 0257.212.012, 0257.228.592; e-mail:redactia.jurnalaradean@informmedia. ro, adevaruldearad@informmedia.ro, publicitate.jurnalaradean@informmedia.ro, publicitate.adevarul@informmedia.ro

Poştaşii vor avea salarii mai mari din aprilie

ARAD. Angajaţii Direcţiei Regionale de Poştă Vest din Arad au motive de bucurie deoarece începând cu 1 aprilie, salariile le vor fi mărite. Cel care a dat vestea bună pentru poştaşi este Dumitru Daniel Neagoe, directorul general al Companiei Naţionale de Poştă Română, care a luat această hotărâre ca urmare a rezultatelor economice favorabile obţinute în ultimele luni. „Am insistat, ori de câte ori am avut ocazia, ca angajaţii noştri să nu mai sufere, din cauza crizei economice. Mă bucur că ziua de 13 vine cu o astfel de veste! Ne-am zbătut cu toţii, să aducem Direcţia Regională de Poştă Vest pe profit, astfel că eforturile noastre sunt răsplătite", a declarat Nelu Balaş, directorul DRPV. **JA – V.G.**

Durere? Hemoroizi?

Tratament modern fără operatie!

Tratamentul RBL + Infrared Coagulation considerat cel mai eficient pe plan mondial !!!

10% reducere la tratament pentru pensionari

Varice?Ulcer Varicos?
Răni deschise?Picior Diabetic?

Tratament revoluţionar prin Terapia Hidroactivă - tehnologie germană!

Dermato-Venerologie

- Depistarea cancerului cu Dermatoscopul Digital
- Tratament pentru acnee şi psoriazis (PUVA-UVA)
- Tratament împotriva căderii părului - Crioterapie
- Depistarea alergiilor prin PATCH-TESTARE
- Boli Venerice - Depistare şi Tratament
- Eliminarea aluniţelor, negilor prin Radiofrecvenţă

Arad: 0257 213 888

LaurusMedical clinics www.laurusmedical.ro

(4967230)

Preţuri BETON

CĂRĂMIDĂ POROTHERM 25/30 LIGHT 135 RON/M³

CIMENT HOLCIM STRUCTO-PLUS 40KG/SAC 15 RON/SAC

OŢEL BETON OB37-PC52 TOATE DIMENSIUNILE 2,35 RON/KG

CĂRĂMIDĂ EUROPOROTON 30 135 RON/M³

ŢIGLĂ BRAMAC ROMANA NOVO 23,80 RON/M²

ŢIGLĂ METALICĂ LINDAB LTM300 20,90 RON/M²

* Preţurile nu includ TVA şi sunt valabile în anumite termene şi condiţii. Detalii în magazin.

depozit gara Aradul Nou

0257 288 009

0723 183 125

GI MOTOR soluţii pentru construcţii

(841450)

Primii trei pentru Arad

Primarul Gheorghe Falcă i-a prezentat pe primii trei concetăţeni care s-au înscris în cursa pentru un loc de consilier local.

Edilul a prezentat candidaţii FOTO: JA

ARAD. „Cred că provocarea mea a prins la arădeni", a spus primarul Gheorghe Falcă după ce i-a prezentat pe primii trei concetăţeni care şi-au depus proiectele în cadrul campaniei „3 pentru Arad". Ştefan Ziegler Groza, Manuel Herlo şi Iulian Stana, primii concurenţi ai acestei campanii, au fost prezentaţi de Falcă presei, şi, odată cu ei, au fost prezentate şi proiectele cu care ei s-au înscris în cursa pentru un loc eligibil de consilier local pe viitoarele liste PDL. „Toţi cei trei s-au înscris pe axa Spaţii verzi şi Ecologie, aşadar concurenţa se anunţă a fi puternică", a anticipat Gheorghe Falcă.

Cu experienţă

Fiecare dintre cei trei participanţi a vorbit despre experienţa pe care o are în domeniul ecologiei, toţi trei excelând pe acest domeniu. Ziegler a prezentat faptul că de şase ani de zile se ocupă şi lucrează în domeniul utilizării energiei regenerabile. „Particip pentru a-mi aduce în mod activ contribuţia la economia Aradului", a spus Ştefan Ziegler. Manuel Herlo, cel mai tânăr dintre combatanţi, spune că studiază la Universitatea Tehnică din Viena, Austria, şi a întocmit proiectele pe ecologie cu gândul la reducerea poluării în judeţul nostru. Iulian Stana este lector universitar la una dintre universităţile din Arad şi face parte din două ONG-uri care se ocupă de problemele de mediu din Arad. „Cred că proiectele mele ar putea reprezenta un impact benefic pentru zonele verzi din oraşul nostru", a spus Stana.

Proiecte pe mediu

Apoi fiecare dintre cei trei şi-a prezentat proiectele cu care au intrat în cursa pentru postul de consilier local. Ştefan Ziegler vrea să câştige concursul cu un proiect care prevede realizarea unui sistem fotovoltaic de producere a energiei electrice integrat în structura metalică de acoperire a patinoarului de pe malul Mureşului, fapt ce ar duce la încălzirea unui număr de aproximativ 600 de locuinţe din zonă. Iulian Stana a vorbit despre investiţia în reamenajarea actualelor parcuri din municipiu, dar şi realizarea unui nou parc între cartierul Alfa şi Ceala, pe lângă traseul autostrăzii. „Noi avem chiar un PUZ care se pliază perfect pe ideea lui Iulian Stana referitoare la un asemenea parc", a adăugat Gheorghe Falcă. Manuel Herlo crede că va câştiga concursul cu un proiect care se referă la realizarea unei fabrici de biogaz, a pistelor de biciclete în tot oraşul, dar şi a transportului în comun care să se bazeze pe autobuze ecologice.

Fără politică

Întrebaţi dacă sunt înscrişi în vreun partid politic, toţi trei au declarat la unison că nu fac parte din nicio organizaţie de acest gen şi că îşi promovează doar proiectele lor de suflet.

Continuă protestele FOTO: V.O.

Au câştigat în instanţă

ARAD. Se pare că decizia de ieri a fost doar pentru drepturile salariale ale lunii ianuarie dar, de la deschiderea procesului a mai trecut o lună în care profesorilor nu şi-au luat banii. Angajaţii şcolii vor să-şi primească însă salariile pentru ambele luni, nu doar pentru ianuarie şi să aibe siguranţa că situaţia în care au fost nu se va mai repeta. „Nu ne mai putem permite acest joc în instanţă şi lună de lună să trecem prin calvarul prin care am trecut acum" a mai precizat Diana Goldiş.

Pe rolul instanţei mai sunt încă două cauze (una plângere penală) cu aceiaşi protagonişti: primarul şi angajaţii şcolii, membri de sindicat ai SDÎ Arad. „Decizia de astăzi a instanţei a fost una corectă şi sperăm ca şi celelalte procese să fie instrumentate corect iar angajaţii acestei şcoli să-şi primească drepturile" a punctat Dănuţ Ieneşescu, liderul SDÎ Arad.

Reamintim că acest conflict dintre edilul comunei şi profesorii din şcoala generală a pornit iniţial de la o dispută juridică legată de procedura de numire a directorului. Cei care au pierdut în acest confict juridic au fost cei peste 30 de angajaţi ai şcolii care s-au trezit fără bani în conturile de salarii şi elevii care de o săptămână stau acasă.

IMPORTATOR AUTO ÎN ROMÂNIA CAUTĂ PARTENER AUTORIZAT PENTRU ZONA ARAD

CERINŢE:

DEALER AUTO AUTORIZAT PE PLAN LOCAL CU DORINŢA ŞI POSIBILITATE DE REPREZENTARE MULTIMARCĂ ,
SAU
SERVICE AUTO MODERN RECUNOSCUT PE PLAN LOCAL, CU POSIBILITATE EXPUNERE AUTO (SPAŢIU EXPUNERE EXISTENT SAU POSIBILITATE CONSTRUCŢIE)

COMPANIE PUTERNICĂ ŞI STABILĂ DIN PUNCT DE VEDERE FINANCIAR

ÎN VEDEREA CONTACTĂRII DVS. VĂ RUGĂM TRIMITEŢI LA C.P. 54 O.P 72 BUCUREŞTI

URMĂTOARELE:

SCURTĂ PREZENTARE A COMPANIEI
SCRISOARE DE INTENŢIE ÎN VEDEREA REPREZENTĂRII UNUI BRAND AUTO ÎN ZONA
FOTOGRAFII ELOCVENTE ALE SPAŢIULUI DE SERVICE ŞI / SAU EXPUNERE AUTOTURISME
DATE DE CONTACT ÎN VEDEREA STABILIRII ÎNTÂLNIRILOR ULTERIOARE

OFERIM:

POSIBILITATEA DE REPREZENTARE A UNUI BRAND DE RENUME INTERNAŢIONAL
PARTENERIAT DE AFACERI MODERN, BAZAT PE PROFITABILITATE RECIPROCĂ
UN BUSINESS DE RENUME ŞI SUCCES CU O INVESTIŢIE CORELATĂ CU REALITATEA
ŞCOLARIZĂRI DE ÎNALTĂ ŢINUTĂ ATÂT PENTRU PARTEA DE VÂNZĂRI CÂT ŞI PENTRU CEA DE AFTER SALES

837542

Un secol de istorie naturală

ARAD. Complexul Muzeal Arad, în colaborare cu Colegiul Național „M. Nicoară", invită publicul la o inedită expoziție de animale și păsări naturalizate.

O colecție alcătuită din 164 de piese (păsări, mamifere, pești, reptile), cu valoare istorică, patrimonială, dar și deosebit de atent conservate, ilustrează natura arădeană acum o sută de ani. Expunerea Colecției Gimnaziului Superior Regal din Arad, alături de piesele naturalizate aflate în patrimoniul muzeului, permite o prezentare complexă a faunei din această zonă geografică.

Demersul muzeal a fost susținut de profesorii biologi: Raymona Mihailovici, Marian Cărăbaș, Tania Sabău și de prof. Mircea Potocean, directorul Colegiului Național „M. Nicoară", unde această colecție de patrimoniu a fost păstrată până azi.

Comori ale patrimoniului arădean în expoziție FOTO: V.F.

Recondiționarea, redeterminarea, încadrarea în sistematica actualizată, reetichetarea întregii colecții, precum și valorificarea expozițională a fost posibilă datorită efortului susținut al specialiștilor muzeului arădean: Angela Țigan - muzeograf, Richard Hoffmann - biolog, Carmen Bâlc-Ispas - conservator.

„Expoziția este un omagiu adus taxidermiștilor și colecționarilor vremii, unii artiști și preparatori foarte buni, alții excelenți cunoscători ai naturii", ne-a spus drd. Angela Țigan.

JA-V.F.

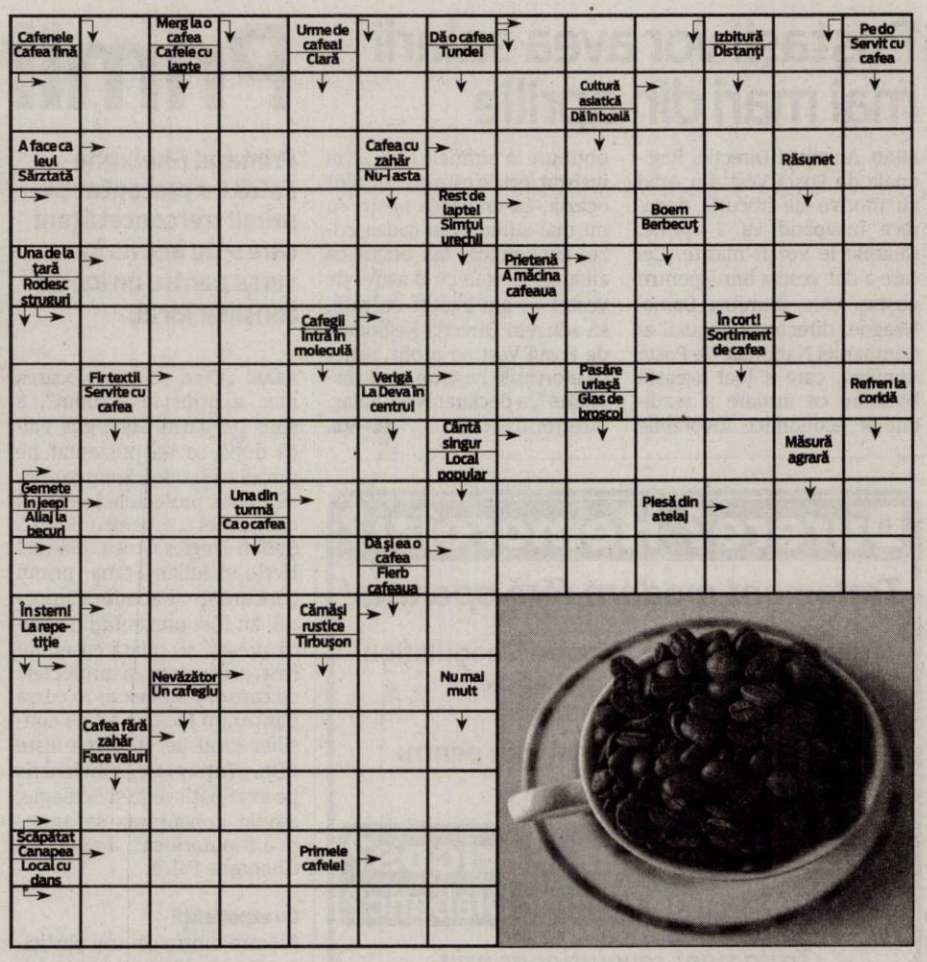

Rețeta zilei

Musaca de post, cu soia

INGREDIENTE: 6 cartofi mari, 250 g de ciuperci, 100 g soia granule, 7 căței de usturoi, 2 cepe mari, 4 linguri pastă de bulion, 50 g caşcaval de post, sare, piper, rozmarin, coriandru, ulei pentru călit.

MOD DE PREPARARE: Se pun cartofi în coajă la fiert în apă cu sare pentru 20 de minute. Tăiem ciupercile felii nu foarte mici. Soia o înmuiem în apă fierbinte. Tocăm ceapă și o călim cu puțin ulei. Când a devenit aurie adăugăm usturoiul pisat, apoi ciupercile. După ce se umflă, soia se scurge de apă și se călește cu ceapa și ciupercile. Desfacem pasta de tomate în puțină apă și o punem în compoziție. Potrivim de sare și adăugăm mirodeniile. După ce s-au fiert cartofii, se curăță și se taie în rondele. Se unge un vas de yena cu puțin ulei. Se așează un rând de cartofi și peste el amestecul de soia cu ciuperci, iar un rând de cartofi rondele și deasupra amestecul de soia cu ciuperci. Radem puțin caşcaval și introducem vasul la cuptor pentru 30 de minute. **Poftă bună!**

Pentru mai multe rețete intră pe www.culinar.ro

Întreruperi de curent

Joi, 15 martie 2012. În Municipiul Arad, h 8.30-15.30: Aron Pumnul, Progresului, Laurian, Emilian, Zânelor, Nădejde, Dimitrie Țichindeal(p), SC ICIM Arad - Calea 6 Vânători. **În județ, h 8-15:** Nicolae Bălcescu(p), Bătuța, Căpruța; **h 8-16:** Pecica(p); **h 8-18:** Petriș, Selište, Corbești, Roșia Nouă, Obârșia; **h 9-15:** Cladova(p), Valea Mare, Drauț; **h 9-17:** Buteni, Chisindia, Păiușeni, Văsoaia, Paulean, Berindia, Pleșcuța, Tălagiu, Gurba(P); **h 10-13:** Mișca(p), Sintea Mare(p), Zerindu Mic, Vânători(p), **h 10-16:** Cuiaș, Chișineu Criș(p) - str. M. Eminescu, Crișana, M. Kogălniceanu, D. Cantemir, Ghioceilor, Plevna(p), Ștefan cel Mare, D. Vodă, M. Viteazu(p), Câmpului, Înfrățirii(p), Cartierul Viilor; **h 12-17:** Vânători(p), Satu Nou, Șepreuș.

Citire apometre

Joi, 15 martie 2012. Blocuri P-ța Mioriței, Imașului, Exterior, Byron, blocuri 102-150, blocuri 501-550 Micălaca, Voinicilor, Ciobanului, Dreptății, Frăției, Busuioc, Fluierului, Stânjenel, Vrancei, I.B. Deleanu, P-ța Carpați, Lucreția, Rahovei, Tismana, Dunării, Hatmanul Arbore, Magnoliei, Leandrului, Iederei, Marnei, Orizont, Progresului, Sportului, Leu, T. Grozăvescu, Ghe. Groza, Slatinei, Sever Bocu, Predeal, Fluturilor, Dâmboviței, Oborului, Inului, M. Rișcuția, I. Fluieraș, Socului, G. Bruno, Hașdeu, Șezătorii, I. Felea, Oituz, Ep. R. Ciorogariu cu soț, Islazului, Mărgăritar, Remus, Putnei, Moșilor, Malul Mureșului, T. Vladimirescu, M. Stănescu, A. Mureșanu, I. Grozescu, C. Coposu, 9 Mai, Romei, E. Necunoscut, Occident, Labirint, Triumfului, T. Șandor.

Soluția integramei din numărul precedent

G – T – CUI – G – P – LALELE – VIOREA – ROZA – MAI – ETC – DO – ACTOR – AZUR – FO – ROS – SPIN – SIMTIT – UT – SIT – TARM – CRAITE – JET – IARA – TO – A – O – USORI – MIROS – CATEA – NARCISA – NA – RL – RE – SEIF – MAC – LL – ROB – BIO – NECTAR – CALA – CI

Programe TV Miercuri, 14 martie

TVR 1

07.00 Telejurnal. Sport
08.00 România, zi de zi! (I)
09.00 România, zi de zi! (II)
10.10 Secretele de la palat. (serial)
11.25 Judecă tu! (r.)
12.20 Fabrica de staruri
12.40 Legenda cavalerului rătăcitor și a frumoasei Rază-de-Lună. (s.) (reluare)
13.20 Legenda cavalerului rătăcitor și a frumoasei Rază-de-Lună. (s.) (reluare)
14.00 Telejurnal. Sport
14.45 Teleshopping
15.30 Oameni ca noi
16.00 Convieţuiri
17.00 Telejurnal. Sport
17.30 Tunel spre libertate. (serial, Italia, 2003) Episodul 1 Cu: Kim Rossi Stuart, Antonia Liskova.
18.25 Legenda cavalerului rătăcitor și a frumoasei Rază-de-Lună. (s.)
19.05 Legenda cavalerului rătăcitor și a frumoasei Rază-de-Lună. (s.)
19.45 Sport
20.00 Telejurnal. Tema zilei Meteo
21.00 Fabrica de staruri
21.15 Studio UEFA Champions League
21.40 Fotbal UEFA Champions League - Returul optimilor de finală. (21:45) Chelsea - Napoli
23.50 Rezumatele zilei UEFA Champions League
00.40 Tunel spre libertate. (reluare)
01.35 La vie en rose. (emisiune, reluare)
02.20 Nocturne. (emisiune, reluare)
03.10 Sport. (r.)
03.25 Telejurnal. Tema zilei Meteo (r.)
04.15 Crazy Horse. (documentar, reluare)
05.10 Secretele de la palat. (serial) (r.)
06.15 Teleshopping

PRO TV

07.00 Ştirile Pro Tv. Ce se întâmplă, doctore? Omul care aduce cartea
10.00 Lois şi Clark. (r.)
12.00 Tânăr şi neliniştit. (r.)
13.00 Ştirile Pro Tv
14.00 Crime după scenarii bizare. (thriller, Canada 2009) Cu: Paul Christie
16.00 Tânăr şi neliniştit. (s.) Povestea a trei familii care trăiesc în Genoa City, serialul acoperă cele mai importante şi interesante teme ale vieţii moderne, pornind de la muzică şi carieră până la situaţii limită în care se ating teme extrem de actuale cum ar fi SIDA, alcoolismul, drogurile, religia, adopţiile, avortul. Abordării extrem de responsabile i se adaugă o distribuţie formată din actori tineri şi filmările în Hawaii, Bermude sau St. Thomas. Vremea
17.00 Ştirile Pro Tv
17.45 Happy Hour
19.00 Ştirile Pro Tv. Sport
20.30 Serviciul Român de Comedie
22.00 Ştirile Pro Tv
22.30 Academia de poliţie 3. (comedie, SUA 1986) Regia: Jerry Paris Cu: Steve Guttenberg, Bubba Smith, David Graf, Marion Ramsey
00.30 Promotor. (r.)
01.00 Apropo Tv. (r.)
02.00 Ştirile Pro Tv. (r.)
03.30 Academia de poliţie 3. (reluare)
05.30 Ce se intampla, doctore? (r.)
06.00 Happy Hour. (r.) O oră de veselie cu muzică live, dans, poveşti de viaţă deosebite, interviuri cu cele mai mediatizate vedete ale momentului, informaţii în premieră, dar şi întâmplări impresionante care se vor petrece chiar în studio, sub ochii telespectatorilor...

ANTENA 1

06.00 Observator
08.00 Matinal: 'Neatza
10.00 În gura presei
10.50 Reality-show: Mireasă pentru fiul meu
11.30 Divertisment: Plasa de stele. (r.)
13.00 Observator
14.00 Reality-show: Mireasă pentru fiul meu
16.00 Observator
17.00 News Magazine: Acces direct. "Acces Direct" este o emisiune axată pe actualitatea de zi cu zi, în care "vedetele" sunt oamenii obişnuiţi, cu problemele, bucuriile, grijile şi întâmplările lor ieşite din comun. Reporterii speciali aduc în atenţia telespectatorilor precum şi a publicului din platou cazuri impresionante de viaţă, subiecte sociale dar şi ştiri mondene din actualitatea fierbinte a vedetelor şi personalităţilor autohtone.
19.00 Observator. Sport
20.20 Divertisment: Te pui cu blondele? cu Dan Negru
21.50 Mr Bean. (serial, comedie, SUA, 1990) Cu: Rowan Atkinson. Mr. Bean este un adult care pare sa fie nascut ieri. De altfel, fiecare episod incepe cu imaginea acestuia picat din luna. Este complet ignorant cand trebuie sa faca niste lucruri simple / in fata problemelor cotidiene, insa incredibil de inventiv cand gaseste solutii la care nici un om normal nu s-ar gandi.
22.15 Observator
23.00 Un Show Păcătos
01.30 La birou. (s.)
02.00 Ringul de foc. (acţiune, SUA 1991) Cu: Don "The Dragon" Wilson, Gary Daniels, Maria Ford, Art Camacho

HBO

07.30 Jack. Dramă, SUA, 1996. Cu: Robin Williams, Diane Lane, Brian Kerwin, Jennifer Lopez
09.20 O viaţă preţioasă. Documentar, SUA, 2010.
10.50 Cine vrea pielea lui Roger Rabbit? Comedie, SUA, 1988. Cu: Bob Hoskins, Christopher Lloyd, Joanna Cassidy
12.35 Antrenorul. Comedie, SUA, 2010. Cu: Hugh Dancy, Liane Balaban
14.05 Saga Amurg: Eclipsa. Romantic, SUA, 2010. Cu: Kristen Stewart, Robert Pattinson
16.05 Cu duzina e mai ieftin! Comedie, SUA, 2003. Cu: Steve Martin, Bonnie Hunt, Hilary Duff
17.45 Fiica predicatorului. Dramă, SUA, 2010. Cu: Letoya Luckett, Durrell 'Tank' Babbs, Clifton Powell, Gregory Alan Williams, Sharif Atkins
19.35 Jimmy şi Hope. - II, Ep. 5. Pe urmele mamei Comedie, SUA, 2011.
20.00 Transfer de identitate. Acţiune, SUA, 2011. Cu: Jake Gyllenhaal, Michelle Monaghan, Vera Farmiga, Jeffrey Wright, Michael Arden
21.35 Norocul. Ep. 7 Dramă, SUA, 2012. Cu: Dustin Hoffman, Dennis Farina, John Ortiz, Nick Nolte
22.40 Hamlet 2. Comedie, SUA, 2008. Cu: Steve Coogan, Catherine Keener, David Arquette
00.10 Jonah Hex. Acţiune, SUA, 2010. Regia: Jimmy Hayward. Cu: Josh Brolin, John Malkovich, Megan Fox, Michael Fassbender, Will Arnett
01.30 Băieţii pierduţi: Setea. Horror, SUA, 2010. Cu: Corey Feldman, Casey B. Dolan
02.50 Colega de cameră. Thriller, SUA, 2011Cu: Leighton Meester

CULTURAL

10.00 Spectacolul lumii… **10.30** TVRC – 10 ani **11.00** Garantat 100% **12.00** Jurnalul cultural **12.45** Capodopere din Galeria de Artă... **12.55** Campania Premiile TVRC **13.00** Concertele TVRC **14.00** Polemicile TVRC **15.00** Jurnalul cultural **15.45** Clipe şi sunete **15.55** Campania Premiile TVRC **16.15** Euromaxx Highlights **16.45** Identităţi **17.15** Interviurile Festivalului Enescu **17.45** Garantat 100% **18.45** Caragiale **18.50** Capodopere din Galeria de Artă... **19.00** Concertele TVRC **19.55** Clipe şi sunete **20.00** Polemicile TVRC **21.00** Jurnalul cultural **21.45** TVRC – 10 ani **22.15** Operă

AXN

07.00 American Idol **08.00** NCIS. Anchetă militară **09.00** Cabinet de avocatură **10.00** Domnii preferă proastele **11.00** Viitorul începe azi **12.00** Călători din preistorie **13.00** Cabinet de avocatură **14.00** American Idol **15.00** Domnii preferă proastele **16.00** NCIS. Anchetă militară **17.00** Viitorul începe azi **18.00** Călători din preistorie **19.05** Jordan **20.05** NCIS. Anchetă militară **21.05** Lege şi dreptate **22.00** Firma **23.00** NCIS. Los Angeles **00.00** Jordan Cu: Jill Hennessy, Miguel Ferrer **01.00** Lege şi dreptate Cu: Timothy Olyphant, Walton Goggins

ANTENA 2

05.45 Trăieste sănătos (r.) **08.30** It's show time! (r.) **09.30** Răi da' buni (r.) **11.00** Teleshopping **11.30** Dincolo de aparente (r.) **13.45** Agentul VIP (r.) **15.25** Trăieste sănătos **16.45** Teleshopping **17.00** Late Night Show (r.) **18.00** It's show time! **19.00** La tinta! **19.30** Răi da' buni **21.00** Vorba lu'... **21.10** Agentul VIP (emisiune realizată de Cristian Brancu) **23.00** Jurnal de Bordea **23.15** Late Night Show (emisune realizata de Andrei Duban) **00.30** La tinta (relaure) **01.00** Rai da' buni (r.) **02.15** It's show time (r.)

PRIMA TV

07.00 Totul despre mame **08.00** Soacra la putere **09.00** **09.30** Intalnirea inimilor **10.30** Medium **11.30** Teleshoping **12.00** Nimeni nu-i perfect **13.30** Camera de ras **14.15** Intalnirea inimilor - telenovela, India, 2007 **15.00** Totul despre mame **16.00** Cireasa de pe tort **17.00** Trasnitii **18.00** Focus 18 **19.00** Focus Sport **19.30** Iubiri secrete **20.30** Cronica Carcotasilor **22.15** Trasnitii **23.15** Focus Monden **23.45** Medium – serial drama SUA 2005 **00.30** Zile la Moscova, nopti in L.A. – thriller, SUA, 2008 **02.30** Focus **03.30** Zile la Moscova, nopti in L.A. **05.30** Trasnitii **06.00** Cireasa de pe tort

CINEMAX

07.00 1981 Regia: Ricardo Trogi. Cu: Jean-Carl Boucher, Claudio Colangelo, Sandrine Bisson, Gabriel Maillé **08.40** Kikujiro Regia: Takeshi Kitano. Cu: Takeshi Kitano, Yusuke Sekiguchi, Kayoko Kishimoto, Yûko Daike **10.40** Spiritele Regia: John Korty. Cu: Patrick Bergin, Vanessa Redgrave, Valerie Mahaffey **12.20** Duplicitate **14.20** Paravanul **15.55** Fraţii mei **17.25** Kikujiro **19.25** Vincent vrea la mare **21.00** Orfanii **22.40** Circul invizibil **00.15** Am omorât-o pe mama **01.55** Ultima cină **03.25** Faster. Iute ca glonţul **05.15** Orfanii

B1

06.00 Lumea lui Banciu (r.) **07.00** Ştirile B1TV **08.00** Ştirile B1TV cu Catalin Oprisan **09.00** Ştirile B1TV **10.00** Ştirile B1TV **11.00** Ştirile B1TV **12.00** Ştirile B1TV **13.00** Ştirile B1TV **14.00** Ştirile B1TV **15.00** Ştirile B1TV **16.00** Special B1 cu Mihai Jurca si Florian Bichir **18.00** Ştirile B1TV **18.45** Aktualitatea B1 cu Andrei Bădin **20.00** Sub semnul întrebării **22.00** Ultimul cuvânt **23.00** Lumea lui Banciu cu Radu Banciu **00.00** Ştirile B1TV **01.00** Sub semnul intrebarii (r.) **02.40** Ştirile B1TV ale orei 18 (r.) **03.20** Special B1 (r.)

ACASĂ

06.15 Iubire blestemata **07.45** Secrete din trecut **09.15** Secrete din trecut **10.15** Teleshopping **10.45** Suflet vandut **11.45** Teleshopping **12.15** Eva Luna **14.00** Teleshopping **14.30** Esmeralda **15.30** Imbratisari patimase **16.30** Poveştiri adevărate - emisiune cu poveşti reale despre viaţă, prezentată de Ioana Maria Moldovan si Dan Cruceru **17.30** Secrete din trecut **19.30** Suflet vandut **20.30** Eva Luna **22.00** Poveştiri de noapte - emisiune prezentată de Cabral şi Mircea Solcanu **22.30** Iubire blestemata (s.) **23.30** 7 pacate (s.) **00.30** Poveştiri adevărate (r.) **01.30** Imbratisari patimase (r.) (serial)

PRO CINEMA

08.45 Soricelul familiei **10.00** Happy Hour **11.30** Soricelul familiei **12.30** Doua acorduri **14.00** Acasa in bucatarie **15.00** Doua acorduri **16.00** Acasa in bucatarie **17.00** Atingerea vietii **18.00** Doi barbati si jumatate **19.00** Atingerea vietii **20.00** În mintea criminalului **21.00** Doi barbati si jumatate **22.00** Hibernatus Regia: Edouard Molinaro Cu: Louis de Funes, Claude Gensac, Martine Kelly **23.45** În mintea criminalului **00.45** Politisti cu probleme **01.30** Hibernatus **02.45** Lumea Pro Cinema **03.15** Apropo Tv

DIVA

03.00 Buffy, spaima vampirilor **04.00** Farmece **05.00** Nevestele din Orange County II **06.00** Crimele din Midsomer - HIBA **08.00** Farmece **09.00** Buffy, spaima vampirilor **10.00** Crimele din Midsomer - Crimă la scară redusă **12.00** Fetele Gilmore VII **13.00** Anatomia lui Grey **14.00** Buffy, spaima vampirilor **15.00** Obsesie criminală **17.00** Crimele din Midsomer - Încredere trădată **19.00** Fetele Gilmore VII **20.00** Anatomia lui Grey **21.00** Soţii de militari **22.00** Soţia perfectă **23.00** Crimele din Midsomer

ANTENA 3

06.00 Ştirile de dimineaţă **10.00** Previziunile zilei cu Sabina Iosub **11.00** Se întâmplă în România cu Maria Coman **12.00** Ştiri **13.00** Se întâmplă în România cu Maria Coman **14.00** Ştiri **15.00** Esenţial cu Alina Petrescu **17.00** 100 de minute cu Alessandra Stoicescu **18.45** La ordinea zilei cu Dana Grecu **20.30** Subiectiv cu Răzvan Dumitrescu. Emisiunea se adresează tuturor românilor, va aborda problemele arzătoare ale acestora, va prezenta soluţii politice şi/sau economice. **21.30** Sinteza zilei cu Mihai Gâdea **23.10** În gura presei cu Mircea Badea **00.00** Ştiri **01.00** Ştiri

M1

10.05 Secretele de la palat (s.) **11.00** Ungaria, te iubesc! (r.) **12.15** Circulaţia rutieră **12.30** Trecătoarea **13.25** Expres Carpatin **13.55** Hrvatska kronika **14.25** Ecranul nostru **14.55** Acum Buday **15.25** Gastoînger **16.20** Atingerea îngerilor (s.) **17.10** Dragoste periculoasă (s.) **17.50** MM **18.45** Everwood (s.) **19.30** Rămâi în picioare! **21.10** Marţieni (s.) **21.40** Poliţişti din Paris (s.) **22.30** Sunăm şi fugim **23.30** Seara **24.05** Cotemporan

REDACŢIA NU ÎŞI ASUMĂ RESPONSABILITATEA PENTRU EVENTUALELE SCHIMBĂRI

DISCOVERY

10.00 O pradă mortală **11.00** În viteza a cincea **12.00** Maşini pe alese **13.00** Secundele dinaintea dezastrului **14.00** Şcoala Discovery **15.00** Vânătorii de mituri **16.00** Cum funcţionează **17.00** Meserii murdare **18.00** Tehnici esenţiale de supravieţuire **19.00** Cum se fabrică? Această serie ne arată cum se fabrică cele mai obişnuite şi mai prozaice lucruri. V-aţi întrebat vreodată cum se produce banda adezivă? **20.00** Escrocherii adevărate **21.00** Escrocherii adevărate **21.30** Escrocherii adevărate **00.00** Top Gear

Ofertă pentru deşeuri menajere

Posibilitatea de plată prin bancă şi o acţiune de colectare selectivă a deşeurilor efectuată de către Polaris.

Polaris, în plină campanie de implementare a colectării selective a deşeurilor FOTO. JA

ARAD. Sesizările venite de la arădeni legate de modalităţile de plată a facturii pentru gunoi şi-au găsit rezolvare. Asta susţin reprezentanţii Polaris M Holding, societatea care se ocupă de precolectarea, colectarea şi transportul gunoiului menajer din municipiu. Potrivit Polaris, „facturile remise de societate pot fi plătite şi prin bancă, oferta fiind la îndemâna persoanelor fizice, juridice, dar şi asociaţiilor de proprietari care optează pentru această variantă. Facturile remise de unitatea noastră se pot plăti în contul deschis la UniCredit Bank, cont care apare înscris pe factură".

Cât priveşte factura lunii emisă în luna martie, reprezentanţii societăţii ţin să le reamintească arădenilor faptul că Polaris M Holding „a menţinut la acelaşi nivel cu anul trecut tarifele practicate pentru salubrizarea menajeră, singura creştere de preţ care se regăseşte în facturile emise în luna martie fiind cauzată de majorarea impusă de ASA Servicii Ecologice SRL".

Tot în comunicat se indică faptul că ASA „a majorat tarifele de depozitare la groapa ecologică de gunoi a Aradului, începând din 1 ianuarie, afectând astfel preţul final, în condiţiile în care Polaris M Holding şi-a asumat în faţa Primăriei Arad atât obligaţia de a colecta şi transporta deşeurile la groapa de gunoi, cât şi cea de a încasa tarifele pentru depozitare". Gunoiul arădenilor va arăta, însă, în scurt timp altfel, pentru că Polaris pare decisă să continue campania lansată de „Implementarea colectării selective a deşeurilor reciclabile" (SACUL GALBEN). Acţiunea de distribuire gratuită a sacilor galbeni în toate cartierele Aradului a fost finalizată, trecându-se deja la ridicarea sacilor galbeni o dată pe săptămână, conform graficelor aduse la cunoştinţa populaţiei. **JA- A.B.D.**

Singurii îndreptăţiţi

Singura societate care se ocupă de activităţile legate de colectarea deşeurilor este SC POLARIS M HOLDING, unitatea fiind singurul operator autorizat să desfăşoare activitatea de colectare a deşeurilor municipale în oraş", informează reprezentanţii Sc Polaris M Holding.

COMENTARIU

Simion Todoca

UDMR, cântecul de lebădă ?

Actuala Uniune Democratică a Maghiarilor din România este pe punctul de a-şi cânta cântecul de lebădă. Obişnuită să fie mereu alături de putere, această formaţiune a fost mereu cocoloşită, folosită pe post de balama de către guvernele care s-au perindat la putere, cu excepţia Guvernului Văcăroiu. Deşi FSN chiar nu avea nevoie de sprijinul UDMR, având majoritatea cu vârf şi îndesat, imediat după revoluţie Ion Iliescu a vrut să îi rezerve o oarecare reprezentare în guvern. L-a lămurit Corneliu Coposu că e mai bine să îi lase pe maghiari în opoziţie, pentru că din acea postură puteau să tot revendice orice le trecea prin cap, fără să primească ceva. După aceea, însă, aşa cum spuneam, maghiarii nu s-au mai dezlipit de oala cu smântână, căpătând tot mai multe privilegii, îmbogăţindu-se fără jenă. Niciodată, însă, nu au avut atâta putere ca şi acum, când, practic, PDL le-a satisfăcut absolut toate pretenţiile.

> Nu este exclus să asistăm la transformarea subită a UDMR

Faptul că Laszlo Tokes şi-a făcut partid propriu le-a încurcat foarte tare socotelile celor de la UDMR, iar pericolul de a nu intra în Parlament este considerabil. Nu m-ar mira ca înainte de alegerile parlamentare unii dintre udemerişti să se mute, cu arme şi bagaje, la partidul lui Tokes, scârbiţi de comportamentul baronilor Uniunii, pentru care autonomia Ţinutului Secuiesc nu mai valorează nici cât o ceapă degerată, iar Ungaria milenară, nici atât. Şi nu vor intra în partid cu mâna goală, ci cu o sumă de voturi, pe care le vor fura de la UDMR. Nu doar acest pericol planează, însă, asupra UDMR, ci, dacă nu are grijă, s-ar putea trezi cu o surpriză de proporţii, interzicerea participării la alegeri, în virtutea faptului că nu este partid politic. Legea spune, negru pe alb, că la alegeri participă partide politice sau alianţe de partide politice.

Dacă până acum, din dorinţa de a avea spaţiu de manevră, prin racolarea UDMR, niciunul dintre partidele ajunse la putere nu a contestat participarea Uniunii la alegeri, mai că aş putea paria că proaspăt demisionarul pastor ar fi în stare s-o facă, pentru ca maghiarimea să rămână cu o singură opţiune în privinţa acordării votului, adică partidul lui.

simion.todoca@informmedia.ro

Igaş justifică reducerile FOTO: JA

Igaş, de acord cu Băsescu

ARAD. Fostul ministru al Internelor, Traian Igaş, a declarat că preşedintele cunoaşte foarte bine problemele din interiorul MAI, pentru că este conducătorul CSAT, precizând că din cei aproximativ 10.000 de angajaţi disponibilizaţi în 2011, circa 95% erau din surse externe. Vicepreşedintele PDL a spus că şeful statului are dreptate atunci când spune că s-au făcut excesiv angajări de personal din surse externe în MAI, în urma unei hotărâri a CSAT din 2007, când s-a cerut angajarea a 8.000 de oameni în structurile ministerului. Fostul ministru, Cristian David, în loc să angajeze 8.000 de oameni, cum prevedea hotărârea CSAT, a angajat peste 14.000, susţine Igaş. „Cred că şi la acest aspect s-a referit preşedintele ", a mai spus Traian Igaş. El a precizat că, în urma evaluărilor care s-au făcut în 2011, s-a constatat că din cele aproximativ 10.000 de persoane verificate şi disponibilizate, 95 la sută proveneau din surse externe. **JA-S.T.**

Evaziune cu cereale

O societate din Pecica a prejudiciat bugetul statului cu peste 475 mii de lei.

ARAD. Inspectorii fiscali arădeni au descins la sediul unei societăţi comerciale din Pecica. Societatea a făcut obiectul inspecţiei fiscale parţiale privind verificarea impozitului pe profit şi a taxei pe valoarea adăugată, ca urmare a informaţiilor obţinute în urma controlului încrucişat.

Obiectul principal de activitate îl constituie „Cultivarea cerealelor (exclusiv orez), plantelor leguminoase şi a plantelor producătoare de seminţe oleaginoase". „Agentul comercial din Pecica a fost verificat pentru perioada 01 ianuarie 2008 - 31 decembrie 2011. În urma inspecţiei fiscale s-a constatat că societatea nu putea dovedi faptul că producţia obţinută era reală, neavând documente justificative. Astfel, organele de inspecţie fiscală, în baza informaţiilor cu privire la producţiile medii la grâu şi porumb din zonă, precum şi preţul mediu de vânzare a cerealelor, au procedat la estimarea bazei de impunere aferentă impozitului pe profit. Drept urmare, au stabilit impozit pe profit suplimentar şi accesorii aferente", a explicat directorul DGFP Arad, Marius Drăgănescu.

Obligaţii suplimentare

În urma inspecţiei fiscale s-au stabilit următoarele obligaţii fiscale suplimentare: impozit pe profit: 83.666 lei, taxă pe valoarea adăugată: 188.989 lei, accesorii: 203.210 lei.

Măsuri luate

Pentru sumele stabilite suplimentar, care depăşesc 475 mii lei, s-a întocmit Decizia de impunere, urmând ca organele competente din cadrul Administraţiei Finanţelor Publice a Oraşului Pecica să procedeze conform prevederilor legale. **JA-A.P.**

Nu au fost incluse în contabilitate FOTO: FAN

Nouă posturi deblocate la Spitalul Judeţean

ARAD. Deblocarea posturilor din sistemul sanitar îşi face tot mai mult simţite efectele la Spitalul Judeţean Arad. Dacă zilele trecute v-am informat în legătură cu cele trei posturi de medic scoase la concurs de conducerea unităţii, acum suntem în măsură să anunţăm deblocarea altor nouă locuri de muncă,temporar vacante, la Judeţean.

Este vorba despre cinci posturi de asistent medical generalist (două la Pneumologie şi câte unul la Hematologie, Blocul operator şi Cabinetul dermatovenerologice din Ambulator). Alte două posturi de asistent de laborator sunt scoase la concurs pentru Laboratorul de analize medicale al spitalului. Pentru Secţia de psihiatrie s-au făcut demersuri pentru angajarea unui infirmier şi a unui muncitor necalificat pentru supravegherea bolnavilor periculoşi. Cei interesaţi să concureze pentru cele nouă locuri de muncă „puse la bătaie" de Spitalul Judeţean trebuie să-şi depună dosarele până la 27 martie. Concursul va avea loc în data de 19 aprilie. **JA-D.D.**

Locuri de muncă pentru asistente FOTO: FAN

Mircea Purcaru vrea parcări „smart" în Arad

ARAD. Preşedintele PC Arad, Mircea Purcaru, este de părere că problema parcărilor - din ce în ce mai acută în Arad - poate fi rezolvată prin implementarea sistemului „smart", după modelul altor oraşe, inclusiv Bucureştiul. „Asemenea parcări pot fi amplasate chiar în centru, sau în apropierea poliţiei, prin dezafectarea celor trei clădiri dintre «Parcul Reconcilierii» şi Poliţie. Din câte ştiu, acestea aparţin încă Recons-ului, aşa că nu ar trebui să fie o problemă. Este de-a dreptul inadmisibil ca în vecinătatea sediului Poliţiei, unde vin zilnic sute de oameni, să nu existe un loc de parcare", spune Purcaru. În altă ordine de idei, liderul PC a prezentat presei un set de fotografii cu gropi în asfalt, realizate în zone a căror reabilitare a fost finalizată anul trecut. „Vorba lui Băsescu, aici sunt banii dumneavoastră", a conchis Purcaru. **JA-S.T.**

Mircea Purcaru FOTO: JA

EUROCONSULT smart's partner

EUROCONSULT S.P.R.L
lichidator judiciar
al S.C. Interamerican Trading S.R.L.

VINDE PRIN LICITATIE PUBLICĂ:

Intravilan cu depozit de porumb-spirt - 962 mp
Calea Aurel Vlaicu nr. 274/D, pe fosta platformă industrială Indagrara

PRET TOTAL 53.382 euro +TVA

Licitaţia se ţine în data de **16.03.2012** ora **11.00** la sediul **EUROCONSULT SPRL** ARAD 310087 str. Ioan Georgescu nr. 4 A.
În caz de neadjudecare licitaţia se va repeta, în aceleaşi condiţii, în data de **23.03.2012, 30.03.2012, 06.04.2012 la ora 11:00.**
Înscrierea la licitaţie se face până în **15.03.2012, 22.03.2012, 29.032012 şi în 05.04.2012 ora 11.00.**
Cei care doresc să participe la licitaţie trebuie să achite garanţia de participare,
care este 10% din valoarea bunului/bunurilor + TVA.
Informaţii privind condiţiile de participare la licitaţii şi caietul de sarcini se pot obţine la sediul EUROCONSULT SPRL ARAD 310087, str. Dr. I. Georgescu nr. 4 A.
Tel. 0257-257143; 0357-100143; 0722-453473. E-mail : office@euroconsult.

(841652)

Obstacol în plină stradă

O lucrare pornită în urmă cu trei săptămâni pe Calea Victoriei nu pare să se mai termine nicicum.

Obstacolul încurcă circulaţia FOTO: A.G.

ARAD. Calea Victoriei este una dintre cele mai circulate şosele din municipiul Arad. Şi, în momentul în care pe această stradă există o problemă, şoferii o simt din plin pe pielea lor.

Mai mulţi cititori ai ziarului nostru ne-au contactat la redacţie pentru a semnala faptul că pe strada cu pricina Eon Gaz a demarat o lucrare de mai bine de trei săptămâni pe care, ulterior, a abandonat-o. „Groapa cu pricina, care este semnalizată, se află exact în mijlocul şoselei. Şoferii care merg dinspre Intim spre UTA au două variante: ori trec peste linia continuă, încălcând legea, ori ocolesc mult prin dreapta, unde există un alt crater. Nu sunt un om imposibil, să nu înţeleg că trebuie realizate anumite lucrări, dar de atâta amar de vreme nu se mai face nimic acolo", ne spune revoltat un şofer. Reprezentanţii Eon ne-au răspuns solicitării pe care am trimis-o în această problemă, dar nu au reuşit să aducă lumină în acest caz. „E.ON Gaz Distribuţie intervine şi efectuează lucrări ori de câte ori este necesar pentru a se asigura că starea şi funcţionalitatea componentelor reţelei de gaze naturale este corespunzătoare şi nu prezintă riscuri în exploatare. Astfel, pe Calea Victoriei s-a intervenit pentru efectuarea lucrărilor de înlocuire şi fixare a unor elemente aparţinând unui cămin ce asigură accesul la reţeaua de distribuţie a gazelor", spun cei de la Eon. **JA-A.G.**

Termen nelimitat

Reprezentanţii companiei nu pot da, însă, un termen pentru finalizarea lucrării. „Pentru o realizare corespunzătoare a acestei lucrări, inclusiv pentru refacerea durabilă a covorului asfaltic, trebuie respectate anumite condiţii specifice, atât în ceea ce priveşte timpul necesar pentru fixarea elementelor în cauză, cât şi temperatura exterioară propice pentru turnarea betonului", spun cei de la Eon. Aşa că şoferii arădeni trebuie să aştepte în continuare... condiţiile specifice, oricare ar fi acestea.

Arădenii încep anul cu conturile pline

Arădenii au adunat în conturile bancare peste 1.800 de milioane de lei.

ARAD. Perspectivele sumbre ale viitorului i-au îndemnat pe arădeni să adune cât mai mulţi bani în conturi. Fie că a fost vorba despre depozitele în moneda naţională, fie au preferat valuta, arădenii au reuşit să adune 1.862,9 milioane lei, fiind vorba doar despre banii populaţiei.

Preferă leul

În ceea ce priveşte modul în care arădenii se simt mai în siguranţă să îşi păstreze economiile, moneda naţională are întâietate în faţa valutei. Astfel, disponibilităţile, depozitele la termen, depozitele rambursabile după notificare şi alte operaţiuni în lei au însumat un total de 1.766,6 milioane lei, dintre care 1.116,4 milioane lei erau deţinute de populaţie. Dintre aceste tipuri de economisire, cel mai potrivit arădenilor par a fi depozitele la termen şi cele după notificare. Arădenii au adunat, până la 31 ianuarie 2012, 906,4 milioane lei prin astfel de instrumente de economisire. Pe de altă parte, arădenii care au preferat economisirea în valută au adunat un total de 746,5 milioane lei, cea mai mare parte fiind, din nou, prin intermediul depozitelor la termen şi după notificare - 636,6 milioane lei. **JA-A.P.**

O mie de euro

Începutul de an i-a găsit pe arădeni, în medie, cu câte o mie de euro în conturi, bani economisiţi pentru „zile negre". Şi agenţii economici au adunat bani în bănci, sumele acestora fiind, însă, mai mici decât cele adunat de populaţie, totalul firmelor depăşind uşor pragul de o mie de milioane de lei.

Au strâns bani în conturi FOTO: FAN

Marius Göndör FOTO: JA

Göndör: „Am prevenit derapajul"

ARAD. Deputatul Marius Göndör este „extrem de mulţumit că acum datele economice ne permit să luăm în discuţie revenirea salariilor bugetarilor la cuantumul din anul 2010", dar recunoaşte că „perioada 2009 - 2011 a fost pentru România şi pentru români o perioadă extreme de dificilă în care dezideratul primordial a fost restabilirea echilibrelor macroeconomice". Pentru aceasta, „cu costul popularităţii partidelor din arcul de guvernământ, s-au adoptat măsuri extrem de severe, care au afectat fiecare cetăţean al României. Au fost măsuri extreme de dificile, pe care toţi le-am luat cu inima strânsă, dar sunt momente în care politicienii trebuie să se ridice deasupra interesului lor politic. Au fost măsuri necesare, care au avut darul de a preveni un derapaj similar cu cel din Grecia", spune Göndör. Din păcate, adaugă el, se uită că, în ciuda situaţiei dificile, „Guvernul a găsit resurse de voinţă politică pentru a scoate din cea mai neagră sărăcie pensionarii CAP. S-a acordat acea pensie minimă garantată de 350 lei, creându-se o minimă perspectivă, în mod deosebit bătrânilor din zona rurală, care trăiau cu pensii de 8 lei sau 24 lei ". **JA-S.T.**

Taxează „diversiunea" lui Traian Băsescu

ARAD. Afirmaţia lui Traian Băsescu potrivit căreia, după alegeri, PDL poate forma un guvern doar cu PNL, este considerată de către preşedintele PNL Arad o simplă „diversiune", deja obişnuită pentru preşedinte. „În disperarea evidentă că PDL abia atinge în cele mai optimiste sondaje 20% din preferinţele electoratului, şeful statului vrea să impună din nou o falsă dezbatere pe agenda publică, privind o eventuală guvernare PNL-PDL", a declarat Ioan Cristina. Copreşedintele USL Arad a subliniat că PNL a făcut o opţiune clară în 5 februarie 2011, atunci când, împreună cu partenerii săi, PSD şi PC, a constituit USL, „o construcţie politică menită să salveze România de sub guvernarea dezastruoasă a PDL. „Îi reamintim preşedintelui faptul că în Angajamentul pentru România, asumat public la data de 30 noiembrie 2011, candidaţii USL la alegerile electorale se angajează să nu colaboreze cu Traian Băsescu şi PDL. USL este proiectul politic al unui nou început. Angajamentul nostru este să dăm acestei ţări un nou model de guvernare competentă şi eficientă, dar şi să creăm un nou model de societate, aşezată pe repere morale, construită pe solidaritate, respect şi toleranţă", a precizat Ioan Cristina. **JA-S.T.**

> Declaraţiile referitoare la un guvern PDL- PNL nu trebuie luate în seamă
>
> **IOAN CRISTINA**

EUROCONSULT smart's partner

EUROCONSULT S.P.R.L.
lichidator judiciar al
S.C SEVEN POINTS SRL

**SCOATE LA VÂNZARE PRIN NEGOCIERE DIRECTĂ
SEDIU FIRMĂ ŞI LOCUINŢĂ DE SERVICIU**

Situate în Lipova, Lipova, str. Făgetului, nr. 9A,

Suprafaţă clădiri: 223 mp

PREŢ : 40.000 Euro+TVA

**Informaţii privind condiţiile de vânzare se pot obţine la sediul EUROCONSULT SPRL ARAD
310087, str. Dr. I. Georgescu nr. 4 A.
Tel. 0257-257143; 0357-100143; 0722-453473.
E-mail : office@euroconsult.ro**

(841642)

EUROCONSULT smart's partner

**EUROCONSULT S.P.R.L.
lichidator judiciar
al S.C. INFRAM S.R.L.**

**VINDE PRIN NEGOCIERE DIRECTĂ
PROPRIETATEA IMOBILARĂ**

- ATELIER CROITORIE S+P+1E
Lipova, str. Făgetului, nr. 14, jud. Arad
Clădire neînscrisă în cartea funciară, s.u.523,45 mp, fără teren aferent

**PREŢ DE PORNIRE: 47.887 Euro fără TVA
Şi
BUNURILE MOBILE:
Casă de Marcat, Ferestre cu 3 canate, Mese, Birou**

**Informaţii se pot obţine la sediul EUROCONSULT SPRL
ARAD 310087 Dr. I. Georgescu nr. 4 A
Tel. 0257-257143, 0357-100143, 0722-453473.**

(841641)

EUROCONSULT smart's partner

**EUROCONSULT S.P.R.L.
lichidator judiciar al
S.C. ALIMPEX TRADING CO S.R.L.
VINDE PRIN LICITAŢIE PUBLICĂ URMĂTORUL BUN IMOBIL**

**DEPOZIT CU ANEXE ŞI TEREN
Situate în Lipova, str. Lugojului FN, jud. Arad
Suprafaţă clădiri: 6.894 mp
Suprafaţă teren: 11.410 mp**

PREŢ DE PORNIRE: 378.000 euro + TVA
Licitaţia se ţine în data de **16.03.2012** ora **14.00** la sediul **EUROCONSULT SPRL** ARAD 310087 str. Ioan Georgescu nr. 4 A. În caz de neadjudecare licitaţia se va repeta, în aceleaşi condiţii, în data de **23.03.2012, 30.03.2012, 06.04.2012 la ora 14:00.**
Înscrierea la licitaţie se face până în **15.03.2012, 22.03.2012, 29.032012 şi în 05.04.2012 ora 14.00.**
Cei care doresc să participe la licitaţie trebuie să achite garanţia de participare, care este 10% din valoarea bunului/bunurilor + TVA.
**Informaţii privind condiţiile de participare la licitaţii şi caietele de sarcini se pot obţine la sediul EUROCONSULT SPRL ARAD 310087, str. Dr. I. Georgescu nr. 4 A.
Tel. 0257-257143; 0357-100143; 0722-453473, E-mail : office@euroconsult.ro**

(841636)

EUROCONSULT smart's partner

**EUROCONSULT S.P.R.L.
lichidator judiciar
al S.C. VILAGAŞU BĂTRÂN S.R.L.
VINDE PRIN LICITAŢIE PUBLICĂ URMĂTORUL BUN IMOBIL:
GRAJD ANIMALE NR.5 - 2.171 mp,**
Situat în Şicula, FN, judeţul Arad, CF nr. 3476/E/Şicula, nr. top 999/1/2/1/f.5
Terenul aferent este proprietatea societăţii comerciale **Texas Farming S.R.L., societate în faliment**

PREŢ DE PORNIRE: 20.850 EURO + TVA.

Licitaţia se ţine în data de **16.03.2012** ora **11.00** la sediul **EUROCONSULT SPRL** ARAD 310087 str. Ioan Georgescu nr. 4 A. În caz de neadjudecare licitaţia se va repeta, în aceleaşi condiţii, în data de **23.03.2012, 30.03.2012, 06.04.2012 la ora 11:00.**
Înscrierea la licitaţie se face până în **15.03.2012, 22.03.2012, 29.032012 şi în 05.04.2012 ora 11.00.**
Cei care doresc să participe la licitaţie trebuie să achite garanţia de participare, care este 10% din valoarea bunului/bunurilor + TVA.
**Informaţii privind condiţiile de participare la licitaţii şi caietele de sarcini se pot obţine la sediul EUROCONSULT SPRL ARAD 310087, str. Dr. I. Georgescu nr. 4 A.
Tel. 0257-257143; 0357-100143; 0722-453473, E-mail : office@euroconsult.ro**

(841640)

Bucurie

Specialistul Jeremy Hudson îşi îmbrăţişează soţia iar fiica Averie ţine o pancardă cu urări de bun venit acasă pentru tatăl ei şi ceilalţi soldaţi din Unitatea de ingineri 530 a armatei americane la întoarcerea acasă după o misiune de un an în Afganistan, la Fort Stewart, Georgia.

FOTO: EPA

Alegerile locale pe 10 iunie

BUCUREŞTI. Guvernul a decis ca alegerile locale să fie organizate la 10 iunie 2012, au declarat surse oficiale.

Până la 1 mai 2012 vor fi depuse candidaturile, iar campania electorală va începe cu 30 de zile înainte de data desfăşurării alegerilor, respectiv în 11 mai, şi se va încheia în data de 9 iunie, ora 7.00.

Procesul de votare din 10 iunie va începe la ora 7.00 şi se încheie la ora 21.00.

„În cazul turului al doilea de scrutin pentru alegerea primarului sau pentru alegerea preşedintelui consiliului judeţean, potrivit legii, acesta va avea loc la două săptămâni de la primul tur, respectiv, în 24 iunie 2012", se arată în comunicat.

Guvernul a decis să aloce aproximativ 100 milioane lei pentru organizarea în acest an a alegerilor locale, cu o treime mai mult decât la scrutinul din urmă cu patru ani, au declarat agenţiei surse oficiale.

Pentru alegerile locale din 2008, organizate în două tururi de scrutin, Guvernul a alocat 66 milioane lei.

În 2004, fondurile guvernamentale pentru organizarea alegerilor locale s-au ridicat la 323,74 miliarde lei vechi.

SURSA: MEDIAFAX

Protocol între MMFSP şi Guvernul italian

BUCUREŞTI. Ministerul Muncii, Familiei şi Protecţiei Sociale a început negocierile cu Guvernul italian pentru încheierea unui protocol de colaborare privind migraţia forţei de muncă, care va permite accesul la informaţii privind situaţia celor peste un milion de români care lucrează în Italia.

Ministrul Claudia Boghicevici i-a spus ambasadorului Italiei la Bucureşti, Mario Cospito, că negocierile pentru încheierea protocolului privind migraţia forţei de muncă sunt în stadiu avansat.

„Decizia autorităţilor italiene de ridicare a barierelor de angajare pentru români arată angajamentul guvernului de la Roma faţă de principiul libertăţii de mişcare a lucrătorilor, care constituie una dintre pietrele de temelie ale construcţiei europene", a spus Claudia Boghicevici.

Protocolul de colaborare va cuprinde tot ce înseamnă migraţia forţei de muncă şi va permite autorităţilor de la Bucureşti să aibă acces în timp real la informaţiile privind situaţia celor peste un milion de români care lucrează în Italia.

SURSA: MEDIAFAX

Olanda îşi temperează tonul

Van Kesteren şi-a exprimat totodată speranţa ca cel de al doilea raport pozitiv să fie cel din această vară.

SOFIA. Bulgaria mai are de obţinut o evaluare pozitivă în raportul asupra Mecanismului de Cooperare şi Verificare (MCV) pentru a adera la Schengen, a declarat Karel Van Kesteren, ambasadorul olandez la Sofia, exprimându-şi speranţa ca raportul din vară să fie pozitiv, relatează site-ul Novinite.com.

Olanda a declarat că doreşte două rapoarte pozitive asupra MCV, pentru a permite aderarea Bulgariei şi României la acordul Schengen la nivelul frontierelor aeriene şi maritime.

Van Kesteren a citat ieri, într-o conferinţă de presă, o apreciere a premierului olandez Mark Rutte potrivit căreia rapoartele interimare din februarie au fost „mai mult sau mai puţin pozitive". „Ţine în întregime de voi. Eu sper că veţi face tot posibilul pentru a realiza acest lucru", a declarat Karel Van Kesteren.

La începutul lui martie, Rutte a reiterat că Guvernul său nu se opune ca cele două ţări să se alăture spaţiului de liberă circulaţie, ci că vrea „garanţii absolute" că ele vor respecta criteriile Schengen.

Karel Van Kesteren FOTO: FAN

Cele două state membre ale Uniuni Europene (UE) urmau să adere la Schengen în primăvara lui 2011, dar aderarea lor a fost blocată de ţări ca Franţa, Germania, Olanda şi Finlanda, care şi-au exprimat îngrijorarea că unele probleme cu privire la crima organizată şi corupţie ar putea afecta siguranţa spaţiului Schengen. Totodată, atât Bulgaria, cât şi România, au fost plasate sub MCV în domeniul justiţiei şi afacerilor interne, în urma percepţiei unor probleme în modul de gestionare a corupţiei şi crimei organizate.

SURSA: MEDIAFAX

Doreşte tratament în Germania

Timoshenko a „respins categoric" un program de tratament în închisoare.

KIEV. Opozanta ucraineană Iulia Timoşenko, ce suferă de dureri de spate, a refuzat un tratament medical disponibil în închisoare şi a cerut să primească îngrijiri la o clinică din Berlin, a afirmat marţi administraţia penitenciară ucraineană, relatează AFP.

Iulia Timoşenko FOTO: EPA

Timoşenko a fost examinată în februarie de doi medici ai clinicii universitare Charité şi de trei medici canadieni. Ea „insistă să primească îngrijiri" în această instituţie, a anunţat administraţia într-un comunicat fără alte precizări.

Serviciul de presă al lui Timoşenko nu a putut comenta aceste informaţii pentru moment. Anterior în cursul zilei, avocatul lui Timoşenko, Serghi Vlasenko, a afirmat că medicii germani care au examinat-o pe opozantă au preconizat să o trateze „într-o clinică specializată" în afara închisorii. „Tratamentele recomandate nu sunt posibile decât într-o clinică specializată. Ei trebuie să înceapă imediat, altfel boala riscă să se agraveze", a declarat Vlasenko în faţa presei, citind aceste recomandări. Nici avocatul, nici autorităţile nu au precizat vreodată de ce boală suferă Timoşenko. Fiica sa a declarat într-un interviu că mama sa suferă de hernie de disc.

SURSA: MEDIAFAX

În cursa pentru Palatul Elysee

Data-limită pentru predarea semnăturilor Consiliului Constituţional a fost stabilită pentru vineri.

PARIS. Candidata extremei drepte în alegerile prezidenţiale franceze Marine Le Pen dispune de cele 500 de semnături din partea unor aleşi, necesare pentru a putea intra în cursa pentru Palatul Elysee, au anunţat marţi surse din cadrul partidului acesteia, Frontul Naţional (FN), relatează AFP.

„Tocmai am vorbit la telefon. Mi-a confirmat acest lucru", a declarat avocatul Gilbert Collard, preşedintele Comitetului de susţinere a lui Marine Le Pen, pentru postul public France2.

Marine Le Pen a declarat în mai multe rânduri că nu este sigură că va obţine aceste 500 de semnături şi a acuzat „marile partide" că exercită presiuni asupra aleşilor, pentru a o îndepărta.

Marine Le Penn FOTO: EPA

Marine Le Pen este creditată cu 16% în primul tur de scrutin, prevăzut pentru 22 aprilie, pe cea de a treia poziţie, în urma celor doi favoriţi, socialistul Francois Hollande şi preşedintele în exerciţiu Nicolas Sarkozy. Cel de al doilea tur va avea loc în 6 mai.

Această regulă privind obţinerea a 500 de semnături are ca scop evitarea unor candidaturi „fanteziste", dar afectează partidele care nu au foarte mulţi aleşi locali.

SURSA: MEDIAFAX

Manifestaţie împotriva Statelor Unite ale Americi

JALALABAD. Aproape 400 de studenţi au manifestat ieri împotriva Statelor Unite la Jalalabad, principalul oraş din estul Afganistanului, aceasta fiind primul protest afgan după ce un soldat american a ucis 16 civili duminică, au declarat martori citaţi de AFP.

Manifestanţii au defilat scandând „Moarte Americii, moarte lui Obama!", cerând ca autorul masacrului să fie judecat public în Afganistan.

„Jihadul (războiul sfânt) este singurul mod de a împinge invadatorii americani afară din Afganistan", se putea citi pe o pancartă, în timp ce alte-le prezentau sloganuri ostile Statelor Unite sau efigia preşedintelui american Barack Obama.

Cortegiul de protestatari a blocat drumul principal care face legătura între Jalalabad şi capitala afgană Kabul.

Duminică dimineaţă, un soldat din contingentul american al Forţei internaţionale a NATO (ISAF) şi-a părăsit baza din provincia Kandahar, puternic înarmat, şi a ucis ocupanţii a trei case din sate învecinate, între care nouă copii şi trei femei, după care le-a ars cadavrele.

SURSA: MEDIAFAX

Republicanii votează

BIRMINGHAM. Alegătorii din Mississippi şi Alabama, două state din sudul Statelor Unite, au început să se prezinte la vot marţi în vederea departajării candidaţilor la obţinerea învestiturii republicane pentru alegerile prezidenţiale.

Moderatul Mitt Romney îşi apără statutul de favorit, în timp ce rivalii săi Newt Gingrich şi Rick Santorum promiteau unele dintre cele mai strânse scrutinuri, în timp ce al patrulea candidat, Ron Paul, nu urma să le ridice probleme.

Fostul guvernator din Massachusetts se clasează primul după ce a câştigat deja aproximativ 40% din cei 1.444 de delegaţi necesari pentru obţinerea învestiturii partidului şi înfruntarea preşedintelui Barcak Obama pe 6 noiembrie.

În comparaţie cu Romney, atât Gringrich, cât şi Santorum încearcă să se impună, fiecare în parte, ca singurul garant al valorilor ultraconservatoare.

SURSA: MEDIAFAX

Mitt Romney FOTO: EPA

Grecii trebuie să aibă răbdare conform FMI

ATENA. Pachetul de finanţare, restructurare a datoriei şi reformă economică aplicat în Grecia poate aşeza datoria statului pe o direcţie sustenabilă, însă Atena va trebui să rămână la „politicile bune" până în 2030 pentru ca măsurile să funcţioneze, potrivit unei analize pregătite de CE, BCE şi FMI.

Documentul, obţinut de Reuters, arată că datoria de stat a Greciei ar putea scădea la 116,5% din PIB până în 2020, respectiv 90% din PIB până în 2030, în urma conversiei de obligaţiuni finalizată luni, care a redus datoriile Greciei către deţinătorii privaţi de obligaţiuni cu peste 100 miliarde euro şi a prelungit semnificativ maturităţile.

„Rezultatele arată că programul poate plasa datoria Greciei pe o traiectorie sustenabilă. Totuşi, există riscuri semnificative ca scăderea datoriei să fie întreruptă sau chiar inversată de şocuri", avertizează experţii instituţiilor financiare internaţionale.

Astfel, într-un scenariu alternativ, mai puţin favorabil, datoria de stat a Greciei ar fi de peste 145% din PIB în 2020, se spune în document.

SURSA: MEDIAFAX

A scăzut infracţionalitatea FOTO:FAN

Mai puţine infracţiuni

ARAD. Poliţiştii spun că infracţionalitatea stradală a scăzut cu peste 43%, raportat la aceeaşi perioadă a anului trecut. În două luni, în judeţul Arad, infracţionalitatea stradală a scăzut deoarece, spun cei de la IPJ Arad, „acţiunile organizate săptămânal de către poliţiştii arădeni au dat rezultate. Analizele efectuate la nivelul IPJ Arad evidenţiază faptul că dacă în aceeaşi perioadă a anului trecut au fost înregistrate 167 de infracţiuni stradale, în 2012 numărul acestora a scăzut, ajungând la 95 de fapte". Poliţiştii spun că furturile continuă să reprezinte majoritatea infracţiunilor stradale în judeţul Arad, „cele mai multe fiind furturile din autoturisme, respectiv carburanţi şi componente auto. Aproximativ 65 % dintre infracţiuni sunt comise pe timpul nopţii.

JA – I.C.

Câte un sinucigaş la două zile

La fiecare două zile un arădean încearcă să îşi pună capăt zilelor din cauza depresiilor sau a greutăţilor vieţii.

Uneori salvarea nu poate salva FOTO: JA

ARAD. Vârstele celor 28 de arădeni care au încercat să se sinucidă sunt cuprinse între 15 şi 37 de ani. Modalităţile diferă în funcţie de sex, ne spun reprezentanţii SJA Arad: bărbaţii sunt cei mai violenţi, cea mai răspândită metodă fiind prin spânzurare, pe când la femei cea mai răspândită metodă este prin îngurgitarea de pastile cum ar fi antidepresive, calmante sau chiar otravă. Alte metode folosite sunt prin înec, săritura de la înălţime şi chiar prin împuşcare. „Un caz nefericit şi chiar cel mai şocant din Arad din ultimii zece ani prin violenţa cu care s-a produs a fost cel din anul 2011, când un bărbat şi-a înfipt un cuţit direct în inimă. Din păcate, medicii care au sosit la faţa locului nu au putut decât să constate decesul bărbatului", a declarat Schill.

30 de arădeni depresivi

Din lipsa banilor sau din ruşine, mulţi arădeni care suferă de depresii nu fac nimic pentru a-şi diminua stările de anxietate, spun reprezentanţii Spitalului Judeţean Arad. Totuşi, aproximativ 30 de persoane cu probleme depresive se prezintă zilnic la ambulatorul Clinicii de Psihiatrie din cadrul Spitalului Judeţean Arad. „Majoritatea pacienţilor refuză internarea. La noi sunt internate persoanele care suferă de depresii psihotice mai grave şi care au nevoie de tratamentul adecvat, dar şi să rămână sub observaţia medicilor", a declarat doctorita Mihaela Brad, şefa secţiei Clinică Psihiatrie din cadrul Spitalului Judeţean Arad. „Majoritatea pacienţilor refuză internarea. La noi sunt internate persoanele care suferă de depresii psihotice mai grave şi care au nevoie de tratamentul adecvat, dar şi să rămână sub observaţia medicilor", a declarat doctorita Mihaela Brad, şefa secţiei Clinică Psihiatrie din cadrul Spitalului Judeţean Arad.

> Cel mai şocant caz este cel al bărbatului care şi-a înfipt cuţitul în inimă
> ROBERTO SCHILL

Şi, totuşi, toţi cei vizaţi, completează Brad, beneficiază acum de „tratamente moderne care au evoluat foarte mult în ultimii ani. În cele mai multe cazuri, aceştia trebuie să ia o singură pastilă pe zi, fără a suferi reacţii adverse".

> Bolnavii beneficiază acum de tratamente moderne care au evoluat foarte mult
> MIHAELA BRAD

Din păcate cei mai mulţi preferă să-şi ascundă starea şi refuză chiar şi programarea la un psiholog de frică să nu fie catalogaţi de cunoscuţi ca având probleme psihice. Depresia este însă una din bolile care macină Europa şi care nu poate fi ignorată. Din păcate cei mai mulţi se luptă cu ea singuri şi pot ajunge repede la capătul puterilor.

Elimină suspiciunile

De fiecare dată când medicii intervin la o tentativă de suicid, conform protocolului, sunt obligaţi să anunţe şi Poliţia.

„În situaţiile în care suntem sesizaţi de familie sau de cadrele medicale, poliţiştii se deplasează la faţa locului şi efectuează cercetări în sensul de a elimina orice suspiciune cu privire la implicarea unei alte persoane în aceste fapte. Probabil mai sunt şi situaţii în care nu suntem anunţaţi", a declarat Camelia Tuduce, purtătoarea de cuvânt a IPJ Arad.

VALENTIN GORAN
valentin.goran@informmedia.ro

O sinucidere la 40 de secunde

Conform EVZ.ro, nu mai puţin de 2.802 români s-au sinucis în anul 2008, din care 80% au fost bărbaţi. Din aceştia, 70% s-au spânzurat. Anual în spaţiul Uniunii Europene au loc 60.000 de sinucideri. Alte surse, printre care ziare.ro spun că la fiecare 3 secunde cineva încearcă să se sinucidă şi la fiecare 40 de secunde o persoană şi reuşeşte acest lucru. Centrul de prevenire a Tentativelor de Suicid a înfiinţat la nivel naţional linia sinucigaşului, astfel că suferinzii de depresii pot suna gratuit la numărul 0800.080.100.

Bebeluş bătut de mamă

Pentru că plângea, o mamă şi-a lovit bebeluşul de o lună cu palmele peste faţă pentru a-l potoli.

Bebeluşul va rămâne internat în spital FOTO: FAN

ARAD. O tânără în vârstă de 23 de ani, proaspătă mămică, şi-a băgat copilul în spital pentru că plângea într-una. Bebeluşul a ajuns la spital, la o lună după ce s-a născut. Şi asta după ce mama lui l-a lovit cu palmele peste faţă pentru că, potrivit femeii, copilul plângea. Bebeluşul a ajuns la Spitalul Clinic Judeţean Arad, adus de o mătuşă. Poliţiştii arădeni au fost sesizaţi că cel mic, în vârstă de o lună, are traumatisme la faţă şi ochiul drept, iar mama copilului este cercetată penal acum.

Rele tratamente

Potrivit IPJ Arad „poliţiştii din cadrul Secţiei Poliţie Rurală Ineu o cercetează pe Vasilica H. de 23 de ani, din Târnova, sub aspectul săvârşirii infracţiunii de rele tratamente aplicate minorului. Din cercetările efectuate de către poliţişti, s-a stabilit faptul că femeia şi-a agresat propriul copil, în vârstă de o lună, prin aplicarea mai multor lovituri cu palmele, la nivelul feţei". Bebeluşul va rămâne în continuare internat, în timp ce mama sa va fi cercetată în stare de libertate.

JA – I.C.

Cercetări

În acest caz a fost sesizată şi Direcţia Generală de Asistenţă Socială şi Protecţia Copilului Arad care va face cercetări. De asemenea, s-a dispus efectuarea unei constatări medico-legale în ceea ce priveşte starea bebeluşului.

Visau la Schengen

CURTICI. Poliţiştii de frontieră de la Curtici au reţinut trei bărbaţi care încercau să treacă ilegal frontiera.

Cei trei vroiau să ajungă pe jos în Ungaria şi au fost prinşi la 500 de metri de frontiera statului vecin. „Persoanele în cauză au fost conduse la sediul sectorului, unde s-a stabilit că este vorba de cetăţeni din Algeria, Tunisia şi Maroc", au declarat reprezentanţii Poliţiei de Frontieră Arad.

De altfel, în urmă cu două zile, la Vărşand, poliţiştii de frontieră au găsit ascunşi în remorca unui TIR doi sirieni şi un iranian care vroiau să ajungă în Spaţiul Schengen. JA – I.C.

Au furat curent pentru propria afacere

ARAD. Oameni de afaceri din Arad sunt cercetaţi de procurorii DIICOT. Aceştia au început urmărirea penală faţă de aceste persoane suspectate de furt de electricitate. Mai exact furau curentul, în complicitate cu angajaţi ai Electrica, ocolind contorul. Suspecţii au făcut „echipă" cu angajaţii Enel, probabil recompensaţi cu diferite onorarii şi au eludat sau au modificat contoarele de curent electric, astfel încât aparatele să înregistreze un consum cuprins între 20 şi 40% din valoarea reală.

Metoda pare să fi fost aplicată şi în alte judeţe pentru că percheziţiile care au avut loc în această dimineaţă, au fost făcute atât în Arad, cât şi în Timişoara, Blaj, Constanţa şi Bucureşti, la hoteluri, restaurante, 4la diferite societăţi de producţie şi firme de transport. Prejudiciul estimat depăşeşte 100.000 de euro. „Suspecţii în acest caz au primit citaţii, fiind chemaţi la audieri. Printre ei se află mai mulţi cunoscuţi oameni de afaceri din Arad", a declarat presei Mădălina Mezdrea, purtător de cuvânt IPJ Timiş. JA – M.A.

RECLAMĂ

Sport

„Doar ghinionul l-a împiedicat pe Kunszabo să câştige o medalie la Cupa Europei"

Mihai Telechi, judo, LPS Gloria Arad

5 nominalizări a înaintat ICIM Univ Goldiș către FR Baschet pentru All Star Game 2012 (Alba Iulia, 31 martie). Managerul Marcel Urban s-a orientat către o jucătoare pentru fiecare post: Porchia Green, Monica Brosovszky, Suzana Milovanovic, Stanecia Graham și Larisa Toma. Prezența la eveniment depinde de numărul de voturi strânse.

Se văd primele roade ale muncii lui Şerban

ARAD. Gorcioaia (trei eseuri) și Mazăre (trei transformări și două lovituri de pedeapsă) au fost printre cei mai buni tricolori ai naționalei de rugby Under 20 a României în victoriile „amicale" cu Canada, scor 30-22 și 23-6. În turneul de pregătire au mai fost prezenți trei jucători de la CSU Aurel Vlaicu Arad - Borș, Tomașcu și Tiron - semn că proiectul gândit de Ovidiu Șerban începe să dea primele roade. **JA-D.S.**

Un refren la mare preţ: Moni, te vom iubi mereu!

ARAD. Puținii, dar fidelii spectatori care au trecut, aseară, pragul Polivalentei arădene au avut un refren preferat: Moni, te vom iubi mereu! Și asta, pentru că, minunea blondă a baschetului românesc și-a serbat, luni, ziua de naștere, iar fanii au ținut să o gratuleze.

Meciul cu CSM Sportul s-a încadrat, așa cum ne așteptam, în categoria celor satisfăcătoare, din punct de vedere al spectacolului sportiv și al valorii adversarului. Practic, Keith (16 p), Wereme (12), Vrdojar (12) și Williams (10) au ținut pasul cu campioanele en-titre doar în primul sfert, după care ICIM Univ Goldiș s-a distanțat suficient încât să nu tremure la final și să încheie jocul cu garnitura secundă.

A fost ICIM - CSM Sportul 81-54 (pe sferturi:28-16, 16-14, 20-12, 17-12), punctele echipei noastre fiind semnate de: Milovanovic 22 (2), Graham 21, Green 11(1), Brosovszky 9 (2), Nagy 6, Kovacevic 4, Toma 4 și Campbell 4.

Astăzi, ora 16, ICIM întâlnește, la Sala Sporturilor, echipa Olimpia Brașov.

JA-D.S.

Monica, „Air Jordan" FOTO: JA

Confirmă sosirea lui Apostu

UTA a anunţat, ieri, că negociază cu fostul său atacant, după ce Victoraş Iacob a cerut timp de gândire.

Antrenamentul de ieri al utiștilor s-a desfășurat fără Apostu, ajuns târziu la teren FOTO: L.S.

ARAD. Până la urmă, cei de la UTA s-au decis: au luat legătura cu Bogdan Apostu, chiar în cursul zilei de ieri, la dorința antrenorului principal Roland Nagy. Iar jucătorul a ajuns, e drept, destul de târziu la Arad și a efectuat doar o alergare, deoarece ședința de pregătire de după-amiază era pe final.

Parafarea contractului

„L-am chemat la solicitarea antrenorului Nagy, iar acum - că a ajuns la Arad - urmează să discutăm condițiile contractuale cu Apostu. Cu siguranță în cursul zilei de miercuri vom anunța cum s-au finalizat negocierile" - a fost declarația președintelui Giovanni Catanzariti.

Fără să anticipăm prea mult, considerăm parafată înțelegerea dintre părți, atâta timp cât Bogdan Apostu și-a exprimat întotdeauna disponibilitatea de a reveni în sânul „Bătrânei Doamne". Este interesant faptul că Apostu a fost ales după ce Victoraș Iacob a cerut timp de gândire două zile, căci mai avea o ofertă și aștepta răspuns. Nagy l-a vrut pe Apostu, spunând că prefera un jucător care s-a pregătit toată iarna, pe la diverse echipe (în Ungaria și China), în locul altuia care - de trei luni - nu s-a mai pregătit la capacitate normală.

LEO SFÂRA
leo.sfara@informmedia.ro

Sitoe, ruptură fibrilară

Atacantul mozambican „Jerry" Sitoe, din cauza căruia s-a declanșat „vânătoarea" de atacanți, are ruptură fibrilară, au anunțat, ieri, cei de la UTA. Jucătorul de culoare va avea repaus între 7 și 10 zile, în timpul acesta urmând să facă tratament, apoi încă o ecografie. Dacă nu se face bine, poate surprinzător, se va renunța la el.

Şase calificaţi pentru finală

DEVA. Pentru sportul de pe tatami începutul de an este unul aglomerat în competiții. Nici bine nu s-au stins ecourile finalelor CN Under 17 și Under 23, găzduite de Arad, respectiv, Turnu Severin, că se apropie finala Under 20 (Deva, 23-25 martie). Cea mai valoroasă secție de judo arădeană, LPS-Gloria, va avea șase sportivi în ultimul act.

Pe lângă Luca Kunszabo (cat. 100 Kg), calificat din oficiu, component al lotului național de juniori, au mai obținut „biletele" la zona de la Deva următorii judoka: Sergiu Sinceac (plus 100 Kg), loc I; Copil Harley (90 Kg), loc II; Cătălin Ioan (60 Kg) și Gheorge Mraz (73 Kg), loc III și Daniel Lucaci (60 Kg), loc V.

JA-D.S.

La câteva secunde de medalie

Judoka arădean Luca Kunszabo scoate capul în lume: locul V la Cupa Europei.

ZAGREB. Poate fi anul lui Luca Kunszabo. Judoka arădean, legitimat sub culorile LPS Gloria, a prins curaj după aurul național câștigat în competiția celor mai buni cadeți din România. Dovada: locul V obținut la Cupa Europei, rezultat ce reprezintă cea mai bună clasare a unui judoka tricolor în această competiție de tradiție.

„Cu puțin noroc putea să se întoarcă acasă cu o medalie. Câteva secunde l-au despărțit să lupte pentru aur în cadrul cat. plus 90 Kg. Chiar și așa, rezultatul obținut este unul valoros, dădător de speranțe pentru viitoarele concursuri de anvergură la care Luca va lua startul" - ne-a declarat prof. Mihai Telechi. Judoka arădean a rămas la Zagreb pentru a participa la un stagiu de pregătire, alături de cei mai valoroși sportivi la această categorie de vârstă. La revenirea acasă, Luca Kunszabo va participa la finala C.N. Under 20, unde țintește o medalie. **JA-D.S.**

Luca Kunszabo se impune pe tatami FOTO: F.C.

EUROCONSULT smart's partner

EUROCONSULT S.P.R.L.
- lichidator judiciar al
S.C. TAMPERT 2000 S.R.L.
VINDE PRIN NEGOCIERE DIRECTĂ

TEREN INTRAVILAN
Situat în intravilanul comunei Vladimirescu, jud. Arad
Accesul se face din strada ce duce la poarta 2 de intrare în Combinatul Chimic
Suprafață 7.192 mp

Informații privind condițiile de participare la ședința de negociere și caietul de sarcini se pot obține la sediul EUROCONSULT SPRL ARAD 310087, str. Dr. I. Georgescu nr. 4 A.
Tel. 0257-257143; 0357-100143; 0722-453473. E-mail : office@euroconsult.ro
(841634)

EUROCONSULT smart's partner

EUROCONSULT S.P.R.L.
lichidator judiciar
al S.C. Alicristy S.R.L.

VINDE PRIN NEGOCIERE DIRECTĂ

APARTAMENT CU 2 CAMERE LA CASĂ MULTIFAMILIARĂ

Arad, B-Dul Revoluției, Nr, 33, Corp A, Parter, Ap. 1 A, Jud. ARAD.

Informații privind condițiile de vânzare se pot obține la sediul EUROCONSULT SPRL ARAD 310087 Ion Georgescu nr. 4 A.
Tel. 0257-257143; 0357-100143; 0722-453473
(841660)

GDS Firma **GDS Manufacturing Services SA**

angajeaza

Operator control vizual
Cerinte:
- capacitate vizuala optima, indemanare, inclinatie spre lucrul fin,
- disponibilitate de a lucra pe 3 schimburi,
- cunostinte in electronica constituie avantaj
- absolvent liceu

Operator asamblare manuala
Cerinte:
- absolvent liceu sau scoala profesionala ,
- capacitate vizuala optima, indemanare, inclinatie spre lucrul fin,
- disponibilitate de a lucra pe schimburi, disponibilitatea la ore suplimetare.

Operator teste
Cerinte:
- dexteritate in flosirea calculatorului
Cunostinte minine/medii de limba engleza constituie avantaj
- disponibilitate de a lucra pe 3 schimburi, ore suplimentare
- absolvent liceu

Tehnician reparator
Cerinte:
- cunostinte electronica analogica si digitala
- familiarizat cu utilizarea instrumentelor de masura electronice (multimetru)
- studii medii cu profil tehnic
- simt tehnic
- spirit de observatie, precizie, disponibilitate de a lucra pe 3 schimburi.

Team leader
Cerinte:
- studii medii
- limba engleza si italiana nivel mediu constituie avantaj
- atitudine hotarata, spirit de conducere
- experienta in munca cu persoane in subordine constituie avataj

Oferim:
- bonuri de masa, ore suplimetare platite dublu, transport asigurat/decontat, spor de noapte 25%.

Personele interesate sunt rugate sa se prezinte la sediul firmei :Str.I, Nr.9,Cartier Zona Industriala Vest, AP 11-15 (in curte la EuroImobiliare) sau sa ne contacteze la nr de tel 0357/420928 fax.0357/420929 sau pe adresa de mail recrutare@gds.com.
(839322)

JURNAL ARĂDEAN

Denis Alibec FOTO: FAN

Alibec a fost dat afară de Malines

FOTBAL. Preşedintele clubului FC Malines, Johan Timmermans, a anunţat că i-a reziliat contractul atacantului român Denis Alibec. „Alibec a încălcat anumite limite şi am decis să-i reziliem contractul. El trebuia să se adapteze la grup şi nu invers. Alibec a venit de la Inter Milano şi se aştepta să joace imediat, dar acest mecanism nu funcţionează mereu. Vom trage învăţăminte din acest caz şi vom încerca să ne bazăm mai mult pe jucători din propria pepinieră", a spus Timmermans.

Denis Alibec (21 de ani) a fost împrumutat la începutul sezonului de Inter Milano la FC Malines. El a jucat nouă meciuri pentru formaţia belgiană şi a înscris un gol.

SURSA: MEDIAFAX

Simona Halep FOTO: FAN

Eliminată de Maria Şarapova

TENIS. Jucătoarea de tenis Simona Halep, locul 50 WTA, a fost învinsă de rusoaica Maria Şarapova, cap de serie numărul 2 şi poziţia secundă în ierarhia mondială, în turul trei de la Indian Wells (SUA).

Şarapova s-a impus, cu scorul de 6-3, 6-4, după o oră şi 36 de minute.

Pentru performanţa reuşită la Indian Wells, Simona Halep va primi 80 de puncte WTA şi un cec în valoare de 23.291 de dolari. Turneul este dotat cu premii în valoare totală de 5.536.664 de dolari.

SURSA: MEDIAFAX

Au stabilit datele dublei manşe

HANDBAL. Meciul tur dintre echipele Oltchim Râmnicu Vâlcea şi Gyor ETO, din semifinalele Ligii Campionilor la handbal feminin, se va disputa la 1 aprilie, de la ora 18, la Râmnicu Vâlcea, a declarat vicepreşedintele CS Oltchim, Andrei Luca. Clubul Gyor ETO, a anunţat că manşa retur se va juca la Veszprem, în 7 aprilie, de la ora 17, acesta fiind meciul decisiv pentru calificarea în finala competiţiei.

SURSA: MEDIAFAX

Promisiuni pentru Olimpiadă

Spadasinele tricolore vor atinge vârful de formă la Jocurile Olimpice de la Londra.

Ana Maria Brânză et comp speră să redediteze succesul de la Barcelona şi la JO de la Londra FOTO: FAN

SPADĂ. Spadasina Ana Maria Brânză a declarat la revenirea în România de la etapa de Cupă Mondială de la Barcelona, unde România s-a impus atât în proba individuală, cât şi în cea pe echipe, că sportivele pregătite de Dan Podeanu şi Cornel Milan sunt încă doar la 60 la sută din capacitate. „Am muncit pentru medaliile acestea şi asta e răsplata noastră. Sper că nu suntem acum la sută la sută din capacitate, ci pe la 50-60 la sută, pentru că dacă acum tragem aşa, mă întreb cum vom trage la capacitate maximă", a spus Brânză.

Ana Maria Brânză a afirmat că nu a contat că în finala individuală a avut-o ca adversară pe Simona Gherasim, aceasta menţionând că nu ar fi lăsat-o nici pe mama sa să o învingă în vreun meci. „În finala de la individual nu a contat că am tras contra unei românce, pentru că un sportiv profesionist nu va accepta să piardă nici măcar în faţa mamei lui. Având în vedere că a fost o finală românească, a fost o finală spectaculoasă", a completat Brânză.

Antrenorii, la o cafea

Simona Gherasim a dezvăluit că în sferturile de finală ale probei pe echipe, campioana olimpică Britta Heidemann a încercat să o accidenteze, când a văzut că Germania nu mai are şanse de calificare la Jocurile Olimpice de la Londra. Ea a mai menţionat că la finala individuală, pierdută în faţa compatrioatei Ana Maria Brânză, antrenorii Podeanu şi Milan nu au asistat la meci, ei fiind afară la o cafea. „Am început să ne arătăm valoarea şi la individual, suntem trei sportive între primele 16, iar Loredana este tot pe acolo. E un culoar foarte bun pentru Jocurile Olimpice şi sper să ne întâlnim tot în finală. Antrenorii nici măcar nu au mai stat în sală la finală, s-au dus să fumeze şi să bea o cafea, pentru că obiectivul era deja îndeplinit", a subliniat Gherasim. Echipa feminină de spadă a României, formată din Ana Maria Brânză, Simona Gherman, Anca Măroiu şi Loredana Dinu, a câştigat etapa de Cupă Mondială de la Barcelona, impunându-se în finală, scor 45-39, în faţa Ucrainei.În competiţia individuală, Ana Maria Brânză şi Simona Gherman s-au situat pe primele două locuri. Brânză a învins-o în finală pe Gherman, cu scorul de 15-11.

SURSA: MEDIAFAX

Guardiola nu îl mai vrea pe Pique

FOTBAL. Tehnicianul Josep Guardiola nu vrea ca Gerard Pique să continue la FC Barcelona şi în sezonul viitor, în timp ce preşedintele Sandro Rosell îl consideră pe fundaş un simbol al echipei. Tehnicianul ar fi sătul de faptul că jucătorul este protagonistul tabloidelor şi nu apreciază că prioritatea lui Pique o reprezintă reclamele. „Aceasta ar putea fi problema pentru care tehnicianul întârzie să semneze prelungirea contractului. Rosell caută un nou tehnician, iar preferatul este Michael Laudrup, deşi se vorbeşte şi de Ronald Koeman", conform presei sportive madrilene.

SURSA: MEDIAFAX

Gerard Pique FOTO: FAN

Sotelo a semnat pentru Rapid

FOTBAL. Atacantul argentinian Juan Ignacio Sanchez Sotelo a semnat un contract valabil până la vară cu FC Rapid, gruparea giuleşteană urmând să aibă opţiune de prelungire pentru încă patru sezoane.

Jucătorul urmează să întărească linia ofensivă a giuleştenilor după accidentarea lui Daniel Pancu.

În vârstă de 24 de ani, Sotelo a jucat la clubul argentinian de primă ligă Racing Club, dar din 2010 a evoluat sub formă de împrumut la Patronato de Parana (liga a doua din Argentina) şi La Serena (prima ligă din Chile).

SURSA: MEDIAFAX

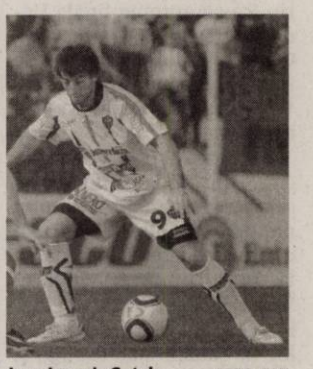

Juan Ignacio Sotelo FOTO: FAN

Învinşi de virus la Indian Wells

TENIS. Jucătoarea italiană Francesca Schiavone, cap de serie numărul 10, a devenit şi ea victimă a unui virus care afectează regiunea unde se desfăşoară turneul Indian Wells şi care a constrâns opt jucători la abandon sau forfait. Organizatorii au anunţat că o maladie virală, care se transmite prin aer afectează regiunea şi prezintă simptome precum greţuri, vărsături, febră şi diaree. Şapte jucători au declarat forfait sau au abandonat: Vera Zvonareva, Vania King, Magdalena Rybarikova pe tabloul WTA, francezul Gaël Monfils, austriacul Jurgen Melzer, italianul Andrea Seppi şi germanul Philip Kohlschreiber pe tabloul ATP.

SURSA: MEDIAFAX

Ionel Dănciulescu l-a depăşit pe „Burebista"

Ionel Dănciulescu FOTO: FAN

FOTBAL. Atacantul formaţiei Dinamo Bucureşti, Ionel Dănciulescu,aajuns,dupăetapa a XX-a a Ligii I, la numărul de 471 de meciuri disputate în prima ligă, depăşindu-l pe fostul portar Costel Câmpeanu, numit şi „Burebista" datorită longevităţii carierei sale, informează site-ul oficial al FRF.

Dănciulescu se situează în acest moment pe locul patru în ierarhia all-time şi îl despart 20 de partide pentru a deveni liderul acestui clasament, condus din 1987 de Costică Ştefănescu.

Meciul de la Târgu Jiu contra formaţiei Pandurii Târgu Jiu a fost pentru Dinamo al 1.900-lea din primul eşalon. Acelaşi meci a însemnat pentru tehnicianul dinamoviştilor, Liviu Ciobotariu, cel de-al 50-lea în calitate de principal la nivelul Ligii I.

Petrolul Ploieşti a suferit în Giuleşti, pe terenul unei rivale, FC Rapid, cea de-a 500-a înfrângere pe prima scenă. Tot la acest meci, tapidistul Ciprian Deac s-a aflat la meciul 100 în Liga I.

În cadrul etapei a XX-a a Ligii I şapte fotbalişti au debutat pe prima scenă: Laionel (Astra Ploieşti), Drugă (Ceahlăul Piatra Neamţ), R. Dumitru (Pandurii Târgu Jiu), Alvaro Silva, Younes Hamza (ambii Petrolul Ploieşti), Anderson si Nsereko (ambii FC Vaslui).
Un debut s-a înregistrat şi la nivelul arbitrilor, în persoana clujeanului Horaţiu Feşnic.
Tot în acest week-end s-a întâmplat prima oară în acest sezon când Sportul Studenţesc a legat două victorii consecutive.

SURSA: MEDIAFAX

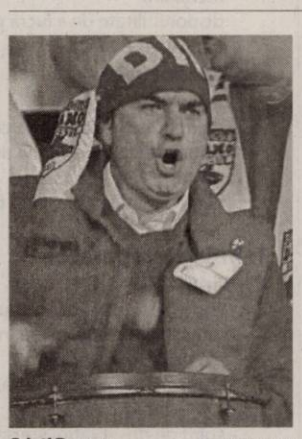

Cristi Borcea FOTO: FAN

Cristian Borcea se simte mai bine

FOTBAL. Starea lui Cristian Borcea este bună, nu au apărut complicaţii postoperatorii şi chiar s-a ridicat la marginea patului, a declarat, ieri, medicul Şerban Brădişteanu. Şeful Clinicii de chirurgie cardiovasculară de la Spitalul de Urgenţă Floreasca, medicul Şerban Brădişteanu, a spus că preşedintele executiv al FC Dinamo, a depăşit cu bine noaptea şi este în continuare sub supraveghere.

Cristian Borcea a fost supus, luni, unei intervenţii chirurgicale de by-pass pe o arteră coronară blocată, grefa fiind luată din artera mamară, a precizat medicul Şerban Brădişteanu.

Preşedintele executiv al FC Dinamo avea o malformaţie, probabil congenitală, artera coronară fiind strangulată de o punte musculară, a explicat medicul.

În cadrul intervenţiei a fost secţionată puntea musculară. De asemenea, a fost recoltată o porţiune din artera mamară internă şi apoi a fost grefată pe artera bolnavă. Artera grefată ocoleşte porţiunea blocată din artera coronară. Acest nou pasaj va aduce sânge bogat în oxigen pentru muşchiul cardiac, a explicat doctorul Şerban Brădişteanu, cel care l-a operat în august 2011 şi pe Cornel Dinu.

SURSA: MEDIAFAX

„Olanda şi Germania sunt favorite"

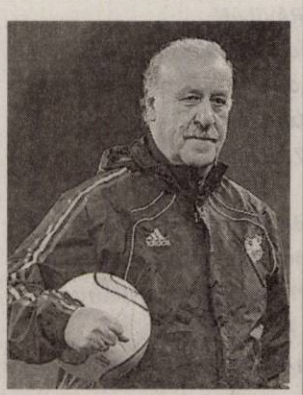

Del Bosque FOTO: FAN

FOTBAL. Selecţionerul Spaniei, Vicente Del Bosque, a apreciat, că Olanda şi Germania sunt marile favorite la Euro-2012, conform unui interviu acordat publicaţiei Kicker. La întrebarea: „Cine sunt favorite?", Del Bosque a răspuns: „După ce au arătat la Cupa Mondială şi apoi, Olanda şi Germania sunt în faţa tuturor". „În urmă sunt alte patru echipe care pot câştiga", a adăugat el, menţionând Portugalia care are „unul dintre cei mai buni jucători din lume, Cristiano Ronaldo, şi o echipă solidă", Franţa, Anglia şi Italia.

În ceea ce priveşte Spania, toată lumea ştie că „în calitate de campioană europeană en-titre are cea mai mare presiune". „Toţi ne dorim să ne apărăm poziţia în lumea fotbalului, chiar dacă sarcina noastră se anunţă foarte delicată. Nu are niciun sens să ne fixăn drept obiectiv semifinala sau finala. Fiecare trebuie să vrea mai mult. Iar când spun asta, toată lumea ştie la ce mă refer", a declarat Del Bosque. Spania a câştigat Campionatul European din 2008, ediţia din acest an urmând să se desfăşoare în perioada 8 iunie - 1 iulie, în Ucraina şi Polonia.

Unde amplasezi căsuţa?

MĂRIME. Din magazinele de bricolaj poţi cumpăra căsuţe speciale pentru păsările sălbatice. De asemenea, acestea pot fi confecţionate foarte uşor de tine. Alege tipul de căsuţă în funcţie de locul în care vrei s-o amplasezi şi în funcţie de mărimea păsărilor pe care vrei să le „cazezi". Astfel, pentru păsări mici, precum vrăbiile, este suficientă o căsuţă cu latura de 20 cm. În schimb pentru păsări mari precum guguştiucii sau porumbeii, ai nevoie de o căsuţă cu latura de minim 30 cm. Gaura de intrare trebuie să fie de aproximativ 15 cm în diametru. De asemenea, gândeşte-te foarte bine unde doreşti să amplasezi căsuţa înainte de a o cumpăra. Dacă vrei s-o agăţi într-un pom, achiziţionează o căsuţă cu agăţătoare. Căsuţele cu picior pot fi amplasate oriunde în curte. Ai grijă însă ca acestea să fie bine ancorate pentru a rezista vânturilor violente din timpul iernii sau furtunilor din timpul verii.

Cu ce hrăneşti păsările

SEMINŢE. Păsările sălbatice îşi procură singure hrana. Majoritatea se hrănesc cu seminţe, pe care le găsesc prin iarbă şi insecte. Pentru păsările care se hrănesc cu plante şi resturi de mâncare poţi pune în preajma căsuţei lor firimituri de pâine sau seminţe. Seminţele pot fi achiziţionate de la Pet-Shop. Poţi cumpăra doar mei pentru papagali sau mix de seminţe pentru păsări mici. De asemenea, dacă nu ai posibilitatea să apelezi la Pet-Shop-uri, le poţi da grâu, orz, ovăz, mei, seminţe de dovleac sau floarea-soarelui şi porumb. Acestea vor fi bucuroase şi dacă le dai mălai sau firimituri de pâine. De asemenea, poţi apela la cumpărarea unei hrănitoare speciale pentru păsările de exterior. Acestea pot fi găsite la magazinele de bricolaj sau în unele Pet-Shop-uri.

Elemente decorative
Bine alese şi bine amplasate în grădina, căsuţele pentru păsări vor „colora" spaţiul verde, atrăgând atenţia vizitatorilor.
FOTO: FAN

Viaţă sălbatică în grădina ta

Profită de primăvară pentru a încuraja păsările, fluturii sau albinele să-şi găsească un colţ liniştit lângă casă.

ANIMALE. Venirea primăverii înseamnă debutul unui nou sezon şi reapariţia vieţii sălbatice în curtea din jurul casei. Profită de primăvară pentru a încuraja păsările, fluturii sau albinele să-şi găsească un colţ liniştit în grădina ta.

Cuiburi

Verifică grădina pentru a descoperi vechile cuiburi şi scorburi. Este bine să ştii, an de an, dacă animalele s-au întors sau nu în grădina ta şi să ajuţi păsările să-şi facă o locuinţă confortabilă şi sigură la tine în grădină. Uneori poţi avea parte de surprize plăcute, prin descoperirea unor cuiburi vechi, de a căror existenţă nu ştiai nimic.

Până la apariţia primelor păsări, ai timp chiar să vopseşti căsuţele şi să le laşi să se usuce bine. Odată ce sosesc, păsările migratoare vor începe să-şi construiască noul cuib pentru viitorii lor pui.

În afară de cuiburile pentru păsări, poţi pune câţiva buşteni într-un colţ liniştit al grădinii. Acesta oferă adăpost insectelor şi mamiferelor. Un arici sau o broască găseşte un adăpost bun într-un astfel de loc.

Vegetaţia

Asigură-te că ai în grădină plante cu nectar şi polen, astfel încât să atragi albinele care se vor ocupa şi de polenizarea florilor. Albinele şi alţi polenizatori vor veni în grădina ta dacă plantele constituie un adevărat bufet deschis pentru ele.

Optează pentru o grădină organică şi încurajează viaţa sălbatică astfel încât să menţii un echilibru între dăunători şi prădătorii naturali ai acestora. Pentru ca grădina ta să fie atractivă pentru viaţa sălbatică, tot ce ai de făcut este să foloseşti specii de plante specifice regiunii în care te afli şi să asiguri o bună irigare.

Foloseşte plante de care păsările sunt atrase pentru a le asigura acestora necesarul de hrană. Merele pădureţe, caprifoiul, păducelul, floarea-soarelui sunt câteva exemple. Rezervă un loc pentru câteva plante cu seminţe. Acestea vor fi o hrană bogată pentru păsări.

Combate ecologic dăunătorii

Încurajează dezvoltarea vieţii sălbatice la tine în grădină, încă din primăvară, prin folosirea unor metode ecologice de control asupra dăunătorilor. Redu cantitatea de pesticide, insecticide, erbicide, fungicide etc.

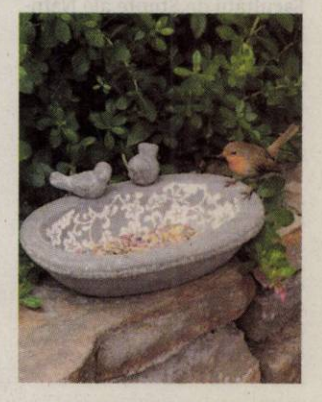

Zone umede

Pune boluri cu apă sau construieşte un iaz pentru a încuraja broaştele şi melcii să vină în grădina ta. Un recipient cu marginile în pantă lină este util pentru păsările care beau şi se îmbăiază, pentru amfibienii atraşi de apă sau pentru libelulele care pot să se salveze de la înec.

Elimină factorii stresanţi din curte!

SFATURI. Există anumiţi factori stresanţi, care pot îndepărta sau pot stresa păsările. Îţi prezentăm, mai jos, cel mai des întâlniţi factori de stres.

Iluminatul nocturn

Lumina lăsată aprinsă pe timpul nopţii în curte, poate avea influenţe negative asupra păsării, cu atât mai mult cu cât aceasta se află în apropierea cuibului. De asemenea, lumina poate constitui un adevărat pericol pentru aceasta. Se ştie că sursele externe de lumină atrag insectele nocturne. Dacă lumina este suficient de puternică încât pasărea să le poată vedea, va fi tentată să părăsească cuibul pentru a le vâna, devenind la rândul ei un posibil vânat pentru păsările răpitoare sau pentru alte animale, în cazul în care aceasta nu mai reuşeşte să ajungă înapoi la cuib. Aşadar, dacă nu doreşti să renunţi la iluminarea curţii, optează pentru becuri sau neoane care au o putere slabă şi plasează căsuţele speciale cât mai departe de aceste surse de lumină.

Zgomote puternice

Zgomotele sunt o altă sursă de stres pentru păsări. Aminteşte-ţi că acestea aud mult mai bine decât tine, iar un zgomot care pentru tine este puternic, pe ele le poate speria sau asurzi. Aşadar, încearcă să nu asculţi muzică la nivel maxim, în apropierea unui cuib. De asemenea, nu da drumul tare casetofonului când te afli în curte şi nu amplasa cuşca câinelui în apropierea cuibului.

Pisicile

Pisicile sunt vânători foarte iscusiţi, care atacă vrăbiile, rândunelele sau alte păsări mici. Dacă ai o pisică, nu o lăsa nesupravegheată în curte sau restricţionează-i accesul în locul în care păsările se hrănesc sau în locurile în care se află cuiburile acestora.

ARĂDENII SE DISTREAZĂ: **Mega Concert Voltaj la Galleria Arad**

aradon.ro

La lansarea de la Academie FOTO: FAN

Campus de creaţie multidisciplinară la UVVG

Vineri, 16 martie, în Amfiteatrul „Emil Racoviţă" al Facultăţii de Ştiinţe ale Naturii.

ARAD. Universitatea de Vest „Vasile Goldiş" organizează vineri, 16 martie, la sediul Facultăţii de Ştiinţe ale Naturii, începând cu orele 10, un Campus de creaţie multidisciplinară intitulat „Bursa de idei şi propuneri pentru activităţi economice şi bioeconomice necesare în dezvoltarea durabilă a ariilor naturale protejate".

Cursurile sunt organizate în cadrul proiectului PSD-DRU-ID 63258 - „Şcoală Postdoctorală pentru Biodiversitate Zootehnică şi Biotehnologii Alimentare pe baza Ecoeconomiei şi Bioeconomiei necesare Ecosanogenezei", care a fost lansat la Casa Academiei Române din Bucureşti.

Vor susţine prelegeri: prof. univ. dr. Aurel Ardelean, rectorul Universităţii de Vest „V. Goldiş"; prof. univ. dr. Ioan Vintilă ; prof. univ. dr. Aurel Pisoschi.

În partea a doua a cursurilor va avea loc prezentarea rapoartelor de stagii transnaţionale de cercetare pentru postdoctoranzii „Şcolii" din seria a II-a. **JA-V.F.**

Cursanţi

„Şcoala Postdoctorală..." va fi absolvită de trei serii a câte 35 de cursanţi postuniversitari (în total 105 absolvenţi), în perioada celor trei ani ai derulării proiectului.

Partituri romantice la Palat

Joi, 15 martie, de la ora 19, va avea loc unul dintre cele mai aşteptate concerte ale lunii martie.

Pianistul Daniel Goiţi vine la Arad FOTO: FAN

ARAD. Începutul primăverii readuce pe pupitrele orchestrei Filarmonicii două dintre marile partituri ale literaturii romantice. Concertul nr. 2 pentru pian şi orchestră de Serghei Rahmaninov şi Simfonia a V-a de Piotr Ilici Ceaikovski sunt temele acestei săptămâni şi acestea sunt două oferte de mare atractivitate pentru publicul de concert, chemat să se bucure şi de această dată de reluări în versiuni bine cotate.

Concertul în do minor pentru pian şi orchestră este unul dintre concertele cele mai des interpretate în lume, cele mai apreciate ca audiţie şi cele mai generoase ca scriitură pianistică şi orchestrală. Concepută în funcţie de mijloacele pianistice ale compozitorului, lucrarea a fost finalizată în anul 1901 şi constituie pentru pianistica momentului ópusul de cotitură.

„Unul dintre cei mai valoroşi pianişti români - ne-a spus Alin Văcean, directorul Filarmonicii arădene - Daniel Goiţi, liderul de generaţie, format la academiile din Cluj şi Berlin şi atestat internaţional prin festivaluri şi competiţii, girează performanţa pianistică a acestei partituri de o incalculabilă dificultate, iar dirijorului Cristian George Neagu îi revine responsabilitatea acompaniamentului dar şi a părţii secunde a programului, dedicate Simfoniei a V-a de Piotr Ilici Ceaikovski. Adevărată piatră de încercare pentru ansamblurile simfonice de pretutindeni, această extraordinară capodoperă a sfârşitului de secol XIX impresionează prin senzaţionala construcţie muzical filosofică dar şi prin metamorfozările în planul substanţei muzicale, al culorilor şi luminozităţii şi al paletei emoţionale". **JA-V.F.**

Daniel Goiţi

Pianistul invitat, Daniel Goiţi, este conf. Univ. dr. la Academia de Muzică Gheorghe Dima din Cluj. A studiat la clasa de pian a conf. univ. Ninuca Oşanu Pop şi s-a specializat ulterior la Academia de Arte din Berlin, la clasa prof. Georg Sava.

Laureaţi la judeţeana de engleză

Colegiul Naţional „Elena Ghiba Birta" a găzduit, recent, faza judeţeană a olimpiadei la limba engleză.

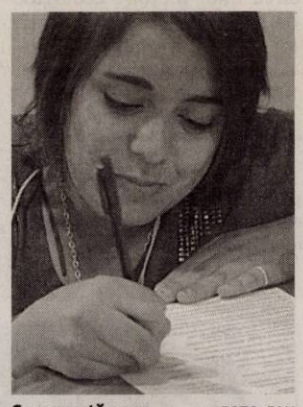

Concurenţă mare FOTO: FAN

ARAD. Aproape 200 de elevi din clasele de liceu au fost prezenţi în etapa judeţeană a competiţiei la limba engleză. Din câte am aflat de la prof. Laura Nădăban, inspector de specialitate la I.Ş.J. Arad, concurenţii au fost foarte bine pregătiţi, dovadă fiind numărul mare de premii obţinute.

• Clasa a IX-a. Premiul I: Gheorgheoiu Corina, Colegiul Naţional „M. Nicoară"; Radu Silvia, Colegiul Naţional „Elena Ghiba Birta"; Meche Vlad, C.N. „M. Nicoară". Premiul II: Cladovan Larisa, C.N. „E.G. Birta"; Moldovan Gabriela, C.N. „M. Nicoară"; Buboiu Adria, C.N. „E.G. Birta"; Crişan Iulia, C.N. „M. Nicoară"; Darlea Andrada, C.N. „E.G. Birta"; Doboş Claudia, C.N.„M.Nicoară"; Haţegan Georgiana, C.N. „M. Nicoară"; Bandl Gertrude, Liceul Pedagogic „Dimitrie Ţichindeal"; Duca Andreea, Colegiul Naţional „Vasile Goldiş". Premiul III: Matei Raluca, C.N „E.G. Birta"; Ileana Andreea, C.N. „V.Goldiş"; Gruia Andrada, C.N. „E.G. Birta"; Niculiţă Andrei, C. N. „M. Nicoară"; Ardeoan Anda, C.N. „M. Nicoară"; Cios Ana, C.N. „M. Nicoară"; Filip Francesca, C.N. „M. Nicoară"; Murg Zenovia, C.N. „M. Nicoară"; Sărac Denisa, Liceul Ped. „D. Ţichindeal".

• Clasa a X-a. Premiul I: Iovin Naomi, C.N. „E.G. Birta"; Premiul III: Marin Corciu Daniela, Bic Sara, C.N. „M. Nicoară"; Dumitrescu Radu, C.N. „E.G. Birta"; Seran Mirela, Liceul Ped. „D. Ţichindeal"; Catrinescu Oana, Dumitrescu Simona şi Ionescu Vlad, C.N. „M. Nicoară".

• Clasa a XI-a. Premiul II: Buşan Daniel, Liceul Teoretic „A.M.Guttenbrunn"; Vulpe Mihai, C.N. „M. Nicoară"; Farcaşiu Razvan, C.N. „E.G. Birta", Oarcea Alexa, C.N. „M. Nicoară"; Puie Oana, C.N. „E.G. Birta"; Soos Iana, C.N. „M. Nicoară"; Lalyer Carina, C.N. „E.G. Birta". Premiul III: Lampl Robert, Gr. Şc. Transporturi Căi Ferate; Gavra Patricia, C.N. „M. Nicoară"; Cotuna Corado, C. N. „E.G. Birta"; Ciorban Oana şi Diaconescu Roxana, C.N. „V.Goldiş".

• Clasa a XII-a. Premiul I: Vasii Andrei Adrian, C.N. E.G. Birta".

Premiul II: Cebuc Bianca, C.N. „E.G. Birta"; Bucşa Larisa, C.N. „V. Goldiş"; Jinga Vlad, C.N. „M. Nicoară". Premiul III: Stepănescu Teodora şiTrifan Petra, C.N. „E.G. Birta"; Neguţ Andrei, C.N. „M. Nicoară'; Dămăcus Daiana, C.N. „E.G. Birta"; Horga Eva, Liceul Teoretic „A.M. Guttenbrunn"; Tapoş Sergiu, C.N. „V. Goldiş". **JA-V.F.**

„Rapsod şi lăutar"

ARAD. Maestrul Tudor Gheorghe îi va încânta iarăşi pe ascultătorii arădeni, el fiind prezent marţi, 20 martie, ora 19, pe scena Teatrului Clasic „Ioan Slavici", cu un nou spectacol intitulat „Rapsod şi lăutar".

Tudor Gheorghe, recunoscut pentru spectacolele de muzică şi poezie pe care le oferă fanilor de peste 43 de ani, va fi acompaniat de sunetul cobzei sale şi de un taraf autentic, cu ajutorul cărora va oferi un spectacol-lecţie despre separarea dintre muzica lăutărească şi cea populară. Pentru că fiecare reprezentaţie a artistului este unică, de la tema aleasă până la modul de interpretare, maestrul uimeşte la fiecare prezenţă pe scenă. **JA-V.F.**

Tudor Gheorghe, pe scenă FOTO: JA

EUROCONSULT smart's partner

EUROCONSULT S.P.R.L.
lichidator judiciar al S.C. Gomila Company S.R.L.

CASĂ DE LOCUIT ŞI TERENUL AFERENT

Bodrogul Vechi, nr. 8, ap. 1A, Judeţul Arad, clădire înscrisă în CF nr. 132/BODROGUL VECHI, Terenul aferent proprietăţi în suprafaţă de 647 mp este proprietatea societăţii comerciale.

PREŢ DE PORNIRE: 10.500 euro + TVA.

VINDE PRIN LICITAŢIE PUBLICĂ URMĂTORUL BUN IMOBIL:

Licitaţia se ţine în data de **16.03.2012** ora **15.00** la sediul **EUROCONSULT SPRL** ARAD 310087 str. Ioan Georgescu nr. 4 A. În caz de neadjudecare licitaţia se va repeta, în aceleaşi condiţii, în data de **23.03.2012, 30.03.2012, 06.04.2012 la ora 15:00.**
Înscrierea la licitaţie se face până în **15.03.2012, 22.03.2012, 29.032012 şi în 05.04.2012 ora 15.00.**

Cei care doresc să participe la licitaţie trebuie să achite garanţia de participare, care este 10% din valoarea bunului/bunurilor.
Informaţii privind condiţiile de participare la licitaţii se pot obţine la sediul EUROCONSULT SPRL ARAD 310087 Dr. I. Georgescu nr. 4 A.
Tel. 0257-257143; 0357-100143; 0722-453473. E-mail : office@euroconsult.ro

(841658)

EUROCONSULT smart's partner

EUROCONSULT S.P.R.L.
lichidator judiciar al
S.C. Automobile M & SL Brabus Germania S.R.L Filiala Arad

VINDE PRIN LICITAŢIE PUBLICĂ

ARAD, Str.Garoafelor (actual N. Stefu), Nr.5

Construcţie - Suprafaţă Desfăşurată 619,93 MP. Teren 590 MP,

înscris în CF. nr.15398/Arad, Nr.Top. 8576/a.35

VILĂ D+P+M în ARAD

Licitaţia se ţine în data de **16.03.2012** ora **13.00** la sediul **EUROCONSULT SPRL** ARAD 310087 str. Ioan Georgescu nr. 4 A. În caz de neadjudecare licitaţia se va repeta, în aceleaşi condiţii, în data de **23.03.2012, 30.03.2012, 06.04.2012 la ora 13:00.**
Înscrierea la licitaţie se face până în **15.03.2012, 22.03.2012, 29.032012 şi în 05.04.2012 ora 13.00.**
Cei care doresc să participe la licitaţie trebuie să achite garanţia de participare, care este 10% din valoarea bunului/bunurilor.
Informaţii privind condiţiile de participare la licitaţii şi caietul de sarcini se pot obţine la sediul EUROCONSULT SPRL ARAD 310087 Ion Georgescu nr. 4 A.
Tel. 0257-257143; 0357-100143; 0722-453473. E-mail : office@euroconsult.ro

(841648)

EUROCONSULT smart's partner

EUROCONSULT S.P.R.L.
lichidator judiciar al S.C. FITOFAGUL S.R.L.

VINDE LA LICITAŢIE PUBLICĂ

SPAŢIU MULTIFUNCŢIONAL ÎN LIPOVA

PREŢ DE PORNIRE: **256.421 EURO + TVA**

Licitaţia se ţine în data de **16.03.2012** ora **15.00** la sediul **EUROCONSULT SPRL** ARAD 310087 str. Ioan Georgescu nr. 4 A. În caz de neadjudecare licitaţia se va repeta, în aceleaşi condiţii, în data de **23.03.2012, 30.03.2012, 06.04.2012 la ora 15:00.**
Înscrierea la licitaţie se face până în **15.03.2012, 22.03.2012, 29.032012 şi în 05.04.2012 ora 15.00.**
Cei care doresc să participe la licitaţie trebuie să cumpere **caietul de sarcini**, în valoare de **1.000 lei** + T.V.A pentru spaţiul multifuncţional, şi să achite **garanţia de participare**, care este **10%** din preţul de pornire al licitaţiei + TVA.
Informaţii suplimentare se pot obţine la sediul EUROCONSULT SPRL ARAD 310087 Ion Georgescu nr. 4 A.
Tel. 0257-257143; 0357-100143; 0722-453473; 0722-620498,
E-mail : office@euroconsult.ro

(841646)

RECLAME

CASA DE INSOLVENŢĂ RAVA SPRL
în calitate de lichidator judiciar
ANUNŢĂ TOŢI CREDITORII DEBITORULUI
SC ELEGANT SRL

cu sediul social în Arad, Str. Cozia, nr. 18, jud. Arad, înregistrată la Oficiul Registrului Comerţului de pe lângă Tribunalul Arad sub nr. J2/2248/1991, având Cod Unic de Inregistrare 1682054, că faţă de această societate a fost deschisă procedura simplificată a insolventei prevăzută de Legea nr. 85/2006, prin Încheierea nr. 469 pronunţată în data de 23.02.2012 de către Tribunalul Arad, secţia Civilă în dosarul nr. 456/108/2012.

Termenul limită pentru înregistrarea cererii de admitere a creanţelor asupra averii debitorului este data de **06.04.2012.** În temeiul art. 76 alin. (1) din Legea nr. 85/2006 privind procedura insolvenţei, nedepunerea cererii de admitere a creanţei până la termenul menţionat atrage decăderea din drepturi privind creanţa/creanţele pe care le deţineţi împotriva debitorului. Termenul limită pentru verificarea creanţelor, întocmirea, afişarea şi comunicarea tabelului preliminar al creanţelor este data de **13.04.2012.** Contestaţiile se pot formula în termen de 5 zile de la publicarea în Buletinul Procedurilor de Insolvenţă a tabelului preliminar. În termen de 10 zile de la primirea prezentei notificări, pentru motive întemeiate, creditorii pot face opoziţii la deschiderea procedurii. Termenul limită pentru definitivarea tabelului creanţelor este data de **26.04.2012.**

Debitorul **SC ELEGANT SRL** are obligaţia ca în termen de 10 zile de la deschiderea procedurii să depună la dosarul cauzei documentele prevăzute la art. 28 alin. (1) din Legea privind procedura insolvenţei.

Informaţii suplimentare la tel. (0372) 724 485 sau la sediul profesional al lichidatorului judiciar **CASA DE INSOLVENŢĂ RAVA SPRL** *situat în Arad, Str. Salacz Gyula (fosta Str. Măcinului), Nr. 3A, Jud. Arad.* (841404)

CASA DE INSOLVENŢĂ RAVA SPRL
în calitate de lichidator judiciar
ANUNŢĂ TOŢI CREDITORII DEBITORULUI
SC CASA ITALIA EXIM SRL

cu sediul social în Arad, Cartier Micălaca Bl. 329, Sc. A, ap.33, jud. Arad, înregistrată la Oficiul Registrului Comerţului de pe lângă Tribunalul Arad sub nr. J2/376/2001, având Cod Unic de Inregistrare 13989100, că faţă de această societate a fost deschisă procedura simplificată a insolventei prevăzută de Legea nr. 85/2006, prin Încheierea nr. 439 pronunţată în data de 21.02.2012 de către Tribunalul Arad, secţia Civilă în dosarul nr. 458/108/2012.

Termenul limită pentru înregistrarea cererii de admitere a creanţelor asupra averii debitorului este data de **09.04.2012.** În temeiul art. 76 alin. (1) din Legea nr. 85/2006 privind procedura insolvenţei, nedepunerea cererii de admitere a creanţei până la termenul menţionat atrage decăderea din drepturi privind creanţa/creanţele pe care le deţineţi împotriva debitorului. Termenul limită pentru verificarea creanţelor, întocmirea, afişarea şi comunicarea tabelului preliminar al creanţelor este data de **05.06.2012.** Contestaţiile se pot formula în termen de 5 zile de la publicarea în Buletinul Procedurilor de Insolvenţă a tabelului preliminar. În termen de 10 zile de la primirea prezentei notificări, pentru motive întemeiate, creditorii pot face opoziţii la deschiderea procedurii.

Debitorul **SC CASA ITALIA EXIM SRL** are obligaţia ca în termen de 10 zile de la deschiderea procedurii să depună la dosarul cauzei documentele prevăzute la art. 28 alin. (1) din Legea privind procedura insolvenţei.

Informaţii suplimentare la tel. (0372) 724 485 sau la sediul profesional al lichidatorului judiciar **CASA DE INSOLVENŢĂ RAVA SPRL** *situat în Arad, Str. Salacz Gyula (fosta Str. Măcinului), Nr. 3A, Jud. Arad.*

CONVOCARE

Subscrisa, **„RTZ & Partners" SPRL**, cu sediul social în localitatea Cluj-Napoca, Calea Turzii, nr. 74-76, judeţul Cluj, a fost desemnată în calitate de administrator judiciar al debitoarei **S.C. TRICOTAJE INEU S.A.**, *în insolvenţă, in insolvency, en procedure collective*, cu sediul social în localitatea **Ineu, Calea Aradului, nr. 1 A, jud. Arad**, având CUI RO 1715763, fiind înregistrată în Registrul Comerţului Arad sub J 02/62/1991, prin Încheierea Comercială nr. 3050 din data de 30.11.2010, în dosarul cu numărul 7074/108/2010, aflat pe rolul Tribunalului Arad, Secţia comercială.

În această calitate, în temeiul dispoziţiilor în temeiul art. 20 alin. 1 lit. g din Legea nr. 85/2006, convoacă Adunarea Generală Ordinară a Acţionarilor **S.C. TRICOTAJE INEU S.A.**, *în insolvenţă, in insolvency, en procedure collective* care va avea loc în data de 30.04.2012, ora 16:00, la sediul administratorului judiciar din localitatea Cluj-Napoca, Calea Turzii, nr. 74-76, judeţul Cluj, cu următoarea ordine de zi:

1. Prezentarea raportului administratorului statutar pentru exerciţiul financiar 2011;
2. Aprobarea situaţiilor financiare pentru anul 2011;
3. Aprobarea Raportului anual pentru exerciţiul financiar 2011;
4. Aprobarea bugetului de venituri şi cheltuieli pentru anul 2012;
5. Mandatarea unei persoane pentru îndeplinirea formalităţilor în vederea înregistrării hotărârii la Registrul Comertului
6. Aprobarea datei de înregistrare. Data propusă fiind 18.05.2012

În cazul în care la data de 30.04.2012 nu se întruneşte cvorumul necesar desfăşurării în condiţiile legii a lucrărilor şedinţei, următoarea adunare generală a acţionarilor va avea loc în data de 01.05.2012, în locul şi la ora indicată pentru prima convocare.

La şedinţa Adunării Generale a Acţionarilor pot participa toţi acţionarii înregistraţi în Registrul Acţionarilor la data de referinţă 23.04.2012.

Acţionarii persoane fizice pot participa şi vota în adunarea generală a acţionarilor direct sau prin reprezentant, pe baza unei procuri speciale. Accesul acţionarilor la adunarea generală se face prin simpla probă a identităţii acestora cu actul de identitate în cazul persoanelor fizice şi cu procura specială în cazul persoanelor juridice sau a persoanelor fizice reprezentate.

Procura specială se va depune personal la sediul administratorului judiciar, prin poştă (loc. Cluj-Napoca, Calea Turzii, nr. 74-76, judeţul Cluj) sau prin fax (fax nr. 0364.412.632), însoţită de o copie a actului de identitate sau a certificatului de înregistrare a acţionarului reprezentat, pînă la data de 26.04.2012.

Acţionarii înregistraţi la data de referinţă în registrul acţionarilor au posibilitatea de a vota prin corespondenţă, înainte de Adunarea Generală a Acţionarilor, prin utilizarea formularului de vot prin corespondenţă.

Formularul de vot prin corespondenţă cu legalizare de semnătură de către un notar public cu copia actului de identitate sau a certificatului de înregistrare a acţionarului vor fi trimise administratorului judiciar în original la sediul acestuia până la data de 26.04.2012.

Materialele privind ordinea de zi, proiectul de hotărâre, formularul de vot prin corespondenţă şi modelul de procură specială vor fi puse la dispoziţia acţionarilor la sediul administratorului judiciar începând cu data de 19.03.2012.

Unul sau mai mulţi acţionari care deţin, individual sau împreună, cel putin 5% din capitalul social, au dreptul de a introduce noi puncte pe ordinea de zi a Adunării Generale a Acţionarilor, cu condiţia ca fiecare punct să fie însoţit de o justificare sau de un proiect de hotărâre supus spre aprobare şi au dreptul de a prezenta proiecte de hotărâre pentru punctele incluse sau propuse spre a fi incluse pe ordinea de zi a AGA, drept care se poate exercita în scris, prin transmitere la sediul administratorului judiciar, până la data de 30.03.2012.

Acţionarii societăţii pot adresa întrebări în scris privind punctele de pe ordinea de zi, acestea urmând a fi depuse la sediul administratorului judiciar împreună cu copie de pe actul de identitate sau certificatul de înregistrare până la data de 26.04.2012. Răspunsurile la întrebările adresate vor fi comunicate în scris.

Informaţii suplimentare pot fi obţinute la sediul administratorului judiciar din localitatea Cluj-Napoca, Calea Turzii, nr. 74-76, judeţul Cluj, telefon 0364.412.631, 0740.327.994, 0771.546.321, Fax: 0364.412.632

Cluj-Napoca, **Administrator Judiciar**
RTZ & Partners SPRL

(841348)

INFORM MEDIA

INFORM MEDIA, editorul cotidianelor Jurnal Arădean şi Arad Expres, parte a grupului multinaţional Inform Media, care îşi desfăşoară activitatea în domeniul presei locale tipărite

CAUTĂ

Distribuitori de presă (în cutii poştale) pentru zona Boul Roşu.

Cerinţe:
Seriozitate;
Dinamism;
Conştiinciozitate.

Se oferă:
Salar atractiv;
Timp de lucru 2 ore.

Informaţii suplimentare la telefon:0257/228.586 sau 0728.284.737, de luni până vineri între orele 09 şi 17.

CASA DE INSOLVENTA RAVA S.P.R.L.
în calitate de lichidator judiciar al **MEC-OIL STAR"S M. B.**
desemnat de Tribunalul Arad, în dosarul 2123/108/2007,vinde, prin
licitaţie publică deschisă, cu strigare :

„Staţie alimentare carburant" compus din teren construibil in suprafata 4675 mp + constructii (sala mese, spalatorie auto, atelier mecanic, rezervor carburanti) conform C.F. 260/Sebis, situat in loc. Sebis, nr.FN, jud. Arad, la pretul de 279.773 lei

Pretul mentionat nu contine TVA.
Garanţia pentru participare la licitaţie este 10% din valoarea imobilului.
Licitaţia va avea loc în data de **04.04.2012** ora 14. la sediul lichidatorului **CASA DE INSOLVENTA RAVA S.P.R.L.** din Arad, Str. Salacz Gyula, nr.3A.
Înscierile şi achitarea garanţiei de participare la licitaţie se pot efectua până în ziua premergatoare licitaţiei, ora 14.
Menţionăm că se pot înregistra oferte de cumpărare la sediul lichidatorului judiciar oricând, în vederea negocierii directe.
Informaţii suplimentare la tel.0728890030 şi 0357-428897, sau la sediul profesional al lichidatorului judiciar **CASA DE INSOLVENTA RAVA S.P.R.L.** *situat in Arad str Salacz Gyula, nr.3A.*

(841405)

GARSONIERE

• **Cumpăr cu** plata pe loc!!! garsonieră, apartament una cameră, 0752.510.776. 735431

• **Vând garsonieră** amenajată, 31 mp, parter, Profi- Micălaca, 16.200 Eur. Tel. 0724.040.216, 0770.348.921. 841182

• **Vând garsonieră** Bloc P 4, Confecţii, confort 1, negociabil, 0742.341.024. 820328

• **Vând garsonieră** confort 1, P- ţa UTA, etaj 4/4 parţial mobilată, uşă metalică, balcon închis termopan, contorizat (apă+căldură), 18.000 Eur/negociabil. Tel. 0744.909.701. 841092

AP.1 CAMERĂ

• **Vând apartament** ultracentral (A. Doinaş), la casă, una cameră, baie, bucătărie, garaj. Tel. 0722.635.237. 842589

• **Vând apartament** 1 cameră, Alfa, bloc nou, preţ 23.000 Euro. Telefon ☎ 0727.836.953. 807800

• **Vând apartament** 1 cameră, bucătărie, duş- wc 33 mp, super îmbunătăţit, 14.500 Euro, str. Ursului. Telefon 0743.663.000. 818662

• **Vând în** Alfa, lângă tramvai, apartament 1 cameră, etaj II, 57 mp, nemobilat, ocupabil imediat. Preţ 23.000 Eur. Telefon 0257/ 280523. 837841

AP.2 CAMERE-ARAD

• **Cumpăr cu** plata pe loc apartament 2 camere. Tel. 0744.849.390. 735888

• **Vând (26.000** Eur) sau închiriez (120 Eur) apartament 2 camere, Romanilor, parter. Tel. 0722.402.188, 0722.658.574. 825433

• **Vând apartament** 2 camere, bloc nou cu centrală proprie, parcare în curte, izolat 10 cm, et. 1, str. Cocorilor, nr. 5. Telefon 0762.213.545. 796851

• **Vând apartament** 2 camere, Alfa, bloc nou, preţ 30.000 Euro. Informaţii telefon 0727.836.953. 807804

• **Vând apartament** 2 camere, la demisol, lângă tribunal, transformat în birouri, complet mobilat, 0723.180.004. 820266

• **Vând apartament** 2 camere, Vlaicu, et. 2, amenajat, 26.500 Euro, 0257/228411. 822421

• **Vând apartament** 2 camere, ultracentral (Traian Moşoiu), etaj IV, proaspăt renovat. Preţ 33.500 Eur. Tel. 0726.311.302, 0722.175.815. 831169

• **Vând apartament** 2 camere, semidecomandat, zona Podgoria, etaj 3, 48.000 Eur, 0722.609.755. 837633

• **Vând apartament** 2 camere confort 1, zona Vlaicu, etaj X, complet renovat, parchet, gresie, faianţă, uşă metalică, geamuri termopan, parţial mobilat, contorizat apă, 27.000 Eur negociabil. Tel. 0744.908.701. 841129

• **Vând apartament,** Intim, 105 mp, 2 camere, etaj intermediar, 0722.288.955.843170

AP.3 CAMERE-ARAD

• **Vând apartament** la Fortuna, 3 camere, etaj II. Preţ. 30.000 Eur/negociabil. Tel. 0749.018.711. 839447

• **Vând apartament** 3 camere pe B- dul Revoluţiei etaj 2, semidecomanat, 120 mp. Tel. 0721.406.823, 0722.742.978. 825107

• **Vând apartament** 3 camere, zona 300, etaj III. Preţ 45.000 Eur/negociabil. Tel. 0257/ 535871. 839452

• **Vând apartament** 3 camere, Podgoria, etaj 2/4. Tel. 0741.565.573. 841388

• **Vând apartament** 3 camere decomandate, amenajat, etaj II, Banu Mărăcine. Tel. 0746.056.564. 841663

AP.5 CAMERE-ARAD

• **Vând urgent** 4 apartamente în clădire cu 2 etaje, central (singur pe etaj 2), renovate, termotecă, utilităţi individuale, pivniţă. Suprafaţă totală 700 mp. Preţ 250.000 Eur/ negociabil. Tel. 0726.122.751. 839760

APARTAMENT LA CASĂ

• **Vând apartament** la casă- Micălaca, 2 camere decomandate, bucătărie, baie, coridor închis cu termopan, 23.000 Eur/negociabil. Tel. 0754.708.101. 841354

• **Vând apartament** ultracentral, la casă, amenajat clasic, 180 mp, finisaje deosebite. Tel. 0744.770.917, 0723.268.475. 823493

CASE-ARAD

• **Vând casă** P+E, 260 mp construiţi, 6 camere, 2 băi, 2 bucătării, gaz, curent, apă, construcţie solidă, depozit, curte betonată, acces auto. Preţ 110.000 Eur/negociabil. Tel. 0748.306.161. 841407

• **Vând casă** în Mureşel, toate utilităţile. Tel. 0741.565.573. 841638

• **Vând casă** zona Subcetate, teren 1.000 mp, FS=23 m+ proiect deosebit şi casa nouă începută nivel planşeu, 120 Eur/mp. Tel. 0756.064.549. 839624

• **Vând casă** 2 camere, grădină 720mp, Grădiste, Tocilescu 18, 0742.332.453. 842840

• **Vând casă** 4 camere, în Aradul Nou, recent renovată, suprafaţa totală 700 mp, front stradal 20 m. Tel. 0724.500.339. 837951

CASE-JUDEŢUL ARAD

• **Vând casă** mare cu 1300 mp grădină în comuna Ghioroc nr. 339. Preţ 48.000 Eur/ negociabil. Informaţii tel. 0728.647.059. 837572

• **Vând casă** mare în Cuvin sau schimb cu casă în Arad. Telefon 0744.479.306, 0740.535.576. 804333

• **Vând casă** N. Bălcescu nr. 107, jud. Arad, DN 7. Telefon 0756.106.304. 788067

• **Vând casă** în comuna Macea, jud. Arad. Tel. 0257/535871, 0257/465495. 839454

• **Vând casă** în Ineu, str. Ion Slavici nr.33. Tel. 0751.434.999. 832674

• **Vând casă** în satul Somoşcheş nr. 215, 5 camere, dependinţe, grădină, apă curentă. Tel. 0257/433060, 0746.174.481. 833410

• **Vând casă+grădină** şi construcţii aferente având toate utilităţile, S.P 2880 mp în comuna Şimand, jud. Arad. Preţ 10 Eur/ mp/negociabil. Tel. 0742.946.281. 839465

• **Vând casă,** loc de casă şi vie toate în Cuvin. Accept plata în rate. Tel. 0723.791.460. 839311

CASE DE VACANŢĂ-ALTE JUDEŢE

• **Case şi** terenuri- intravilan BATTONYA, ieftin, toate utilităţile, PersoanăFizică, 0722- 257409. 820226

VILE-ARAD

• **Vând vilă** în Vlaicu D+P+E+M, 6 camere, 2 băi mari, bucătărie, etc., toate utilităţile, SC=175, ST=407 mp. Preţ 150.000 negociabil. Tel. 0753.094.060. 839242

VILE-JUDEŢUL ARAD

• **Vând vilă** în roşu, tencuit interior, geamuri, uşi termopan, 223 mp (1410) P+M, comuna Dorobanţi, (schimb apartament 3 camere, Arad). Telefoane 0746.198.050, 0723.631.020. 837954

SPAŢII COM-ARAD

• **Vând gheretă** 21 mp, Spitalul Judeţean, renovată recent, apă rece- caldă. Telefon 0744.926.601. 837627

• **Vând spaţiu** comercial 300 mp. Tel. 0722.227.450. 839694

• **Vând/închiriez hală 500 mp + 600 mp de curte, str.Ghiocelor nr.39, Arad, 0757.621.897, 0745.523.263.** 839762

• **11.500- mp şoseaua- NĂDLAC,** FS mare, Proiect- HOTEL, utilităţi, 0722- 257409. 820223

TERENURI LOCAL

• **Vând loc** casă în Sînicolau Mic, str. Clopotului nr. 135. Telefon 0722.438.792. 837871

• **Vând parcelă** între 8.000- 15.000 mp, la centură, cu PUZ aprobat pentru construcţii comerciale, servicii, industriale, curent electric, drum, 0732.733.623. 819006

• **Vând parcelă** 2.500- 3.000 mp, lângă centură, curent electric, PUZ aprobat pentru construcţii comerciale, servicii, industriale, 0732.733.623. 819012

• **Vând teren** intravilan, 900 mp, Grădişte, 9.000 Euro, 0257/228411. 822432

• **Vând teren** intravilan 4.616 mp, FS=47 ml, pe strada Câmpurilor, ieşire spre Iratoş, la şosea, cu utilităţi, variante, 0753.400.015. 831642

• **Vând teren** în suprafaţă de 4,5 ha, front stradal 500 m, la DN Arad- Nădlac. Preţ 0,5 Eur/mp. Tel. 0743.181.799. 820408

• **Vând 5** ha teren pentru construcţii hale, depozite, PUZ aprobat, curent electric, 75 m front la centură, 0732.733.623. 819011

• **Vand 900** mp teren str.Tabacovici tel 0756495707 830272

TERENURI JUDEŢ

• **Cumpăr pământ** în zona Turnu- Variaş- Iratoş cca. 10- 20- 30 ha. Ofer preţ maxim. Informaţii 0257/218106, seara, Arad. 823328

• **Vând grădină** 1.000 mp, în sat Horia, lângă şosea, apă, fundaţie turnată. Tel. 0257/ 382124. 823510

• **Vând pământ** păşune comuna Pil. Preţ 3.500/ha. Tel. 0728.969.877. 825204

• **Vând parcelă** pentru locuinţă, 500 mp, Zimand Cuz cu CF pe parcelă ☎ 0742.332.453. 843006

• **Vând teren** 936 mp, Iratoş, poziţie excelentă, 0752.296.543. 843080

• **Vând 2900** mp teren intravilan în comuna Şimand având toate utilităţile în zonă. Poate fi parcelat. Preţ 10 Eur/mp/negociabil. Tel. 0742.946.281. 839485

IMOBILE CHIRII

• **Închiriez apartament** 3 camere, decomandat, mobilat, utilităţi, etaj III, Micălaca, str. Imaşului. Tel. 0728.022.846. 831165

• **Închiriez apartament** 2 camere zona Podgoria, central. Tel. 0722.609.755. 837631

• **Închiriez apartament** 1 cameră zona Primăriei, mobilat, utilat. Tel. 0721.825.890. 839295

• **Închiriez apartament** 2 camere, mobilat, contorizat, zona 300, 0723.291.317, 0770.220.267. 839320

• **Închiriez apartament** cu două camere, zona Podgoria, recent renovat, complet utilat, 220 Eur/negociabil, 0743.700.345. 839654

• **Închiriez apartament** 2 camere, UTA, mobilat, ocupabil, 180 Eur, 0722.288.955.842354

• **Închiriez apartament** 2 camere Podgoria, etaj 1, mobilat, utilat, 0722.288.955. 843233

• **Închiriez apartament** 3 camere, Grădişte, mobilat, ocupabil, 250 Eur, 0722.288.955. 843234

• **Închiriez apartament** 3 camere, Grădişte, mobilat, ocupabil, 250 Eur, 0722.288.955. 843237

• **Închiriez cameră,** bucătărie, intrare separată; vând porc vietnamez, 70 kg. Telefon 0752.855.503. 807753

• **Închiriez camere** muncitori+ prânz în Turnu, 25 lei. Tel. 0723.600.510. 839711

• **Închiriez garsonieră,** etaj 1, Grădişte. Tel. 0744.477.133. 839533

• **Închiriez garsonieră** mobilată, utilată parter, zona Profi- Micălaca. Tel. 0724.040.216, 0770.348.921. 839755

• **Dau în** chirie garsonieră zona UTA, pe termen lung. Rog seriozitate. Tel. 0745.633.505. 839300

• **Dau în** chirie pe termen lung apartament cu 2 camere Vlaicu- Fortuna, parter, recent renovat. Tel. 0745.642.660. 825262

• **Ofer spre** închiriere apartament două (2) camere, zona Vlaicu. Preţ 120 Eur, 0757.992.314. 837577

• **Ofer spre** închiriere garsonieră, str. Banu Mărăcine. Tel. 0723.677.262. 837840

• **Ofer spre** închiriere apartament 3 camere complet utilat, zona Polivalentă. Tel. 0720.011.969. 839232

• **Primesc fete** în chirie. Informaţii tel. 0722.348.103. 841757

SPAŢII COM-ARAD

• **Închiriez hale** 330- 420 mp în Parcul Industrial UTA. Telefon 0721.288.570. 822332

• **Închiriez scaun** salon. Preţ avantajos. Tel. 0745.901.075. 842486

• **Închiriez spaţiu** comercial 500 mp, parterul fostei cantine UTA, 0723.324.880. 837873

• **Închiriez spaţiu** comercial, 65 mp, casa cu lacăt. Tel. 0723.324.880. 837874

• **Închiriez spaţiu** comercial central, str. Lucian Blaga vis- a- vis de C.M.J., 180 mp. Tel. 0726.707.550. 839736

• **Închiriez spaţiu** între 80- 100 mp, în zona Podgoria. Tel. 0740.407.410. 837566

• **Închiriez- vand spaţiu** 6 încăperi, 2 băi, renovat- modern, birouri, Zona- PRIMĂRIE, 0730- 232545. 837544

CASE-JUDEŢUL ARAD

• **Cumpăr casă** locuibilă, în Sebiş, maxim 18.000 Eur sau apartament 3 camere, 0745.773.880. 841754

TEREN-JUDEŢUL ARAD

• **Cumpăr teren** agricol compact 5- 100 ha (Pecica, Pereg, Semlac, Săntana, Livada, Şiria, Horea, Curtici etc.), 0722.606.448. 839706

OFERTE LOCURI DE MUNCĂ

• **Angajăm barmană** vârsta maximă 38 ani, 0723.384.657,de la ora 12.

• **Angajăm electronist.** Oferim program flexibil şi salariu competitiv. Cunoaşterea limbii maghiare constituie avantaj. Rugăm seriozitate. CV- urile: chg.game@yahoo.com. Tel. 0746.198.004. 841412

• **Angajăm mecanic** auto, vopsitor- tinichigiu auto, electricieni, salarizare atractivă, 0723.575.905.

• **Angajăm operatoare** jocuri, barmane cu aspect plăcut. Salar avantajos, 0721.541.741.

• **Angajăm operator** achiziţii în următoarele condiţii: cunoştinţe operare PC, gestiune cantitativ- valorică, cunoştinţe achiziţii, manipulare şi gestiune marfă. Telefon 0756.083.345.

• **Angajăm vânzătoare** pentru magazin alimentar. Telefon 0740.877.859.

• **Angajez şofer** B,C,E domiciliul stabil în Pecica (intern). Tel. 0745.778.123.

• **Angajez şofer** pentru 7,5 tone pentru internaţional. Tel. 0744.834.618.

• **Angajez bucătăreasă,** zona Gai. Telefon 0728.961.060, 0740.830.819.

• **Angajez contabilă,** cunoştinţe bune contabilitate primară, avantaj expertiză contabilă, 0743.219.349.

• **Angajez electromecanic,** buldoexcavatorist, lăcătuş maşină debitat, personal lucru- livadă (asigur cazare),0728.310.735.

• **Angajez ospătar(ă)** fast- food. Tel. 0728.917.537.

• **Angajez patiseră** cu experienţă, domiciliul în Arad. Tel. 0744.183.085.

• **Angajez tânără,** dinamică pentru agent distribuţie produse alimentare în municipiu. Telefon 0729.155.540.

• **Firmă profesională** de curăţenie angajează personal, femei şi bărbaţi, 0257/ 270606.

• **Restaurant ultracentral** angajează ospătari cu experienţă. Telefon 0731.337.088.

• **S.C. angajează** CTC confecţii cu experienţă. Bonuri masă, transport- prime, 0257/288035.

sc **KEY SAFETY SYSTEMS RO** SRL, cu sediul in loc.Curtici str A.I. Cuza nr 1, zona libera Curtici anunţă publicul interesat asupra depunerii solicitării de obtinere a autorizatiei de mediu pentru sediul principal situat in loc. Curtici str A.I. Cuza nr 1, zona libera Curtici , unde va desfasura activitatea de " Fabricarea altor piese si accesorii pentru autovehicule si motoare de autovehicule" cod CAEN 2932
Avand ca principale face ale procesului technologic productia de airbag-uri pentru autovehicule

Masurile de protective a factorilor de mediu

Apa -
Aer - cos de fum, central termica
Sol - platform betonate
Gestiune deseuri - pubele, valorificare prin terti
Substante periculoase - obiecte pirotehnice pentru scopuri tehnice clasa P1

Observatiile publicului formulate in scris/informatiile privind potentialul impact al mediului se depun/pot fi consultate la sediul autorităţii competente pentru protecţia mediului Arad , str. Splaiul Mureşului, FN şi la sediul titularului, din loc. loc.Curtici str A.I. Cuza nr 1, zona libera Curtici în zilele de luni – vineri între orele 8^{00}-16^{00}. In timp de 10 zile lucratoare de la data publicarii prezentului anunt

(841380)

Căutăm persoane dinamice şi motivate pentru postul

Consilier Credite
ARAD

Descrierea firmei:
Principalul obiectiv al companiei **Patria Credit Institutie Financiară Nebancară S.A.** este de a oferi cel mai rapid sistem de finanţare a afacerilor private din toate domeniile de activitate, condiţii flexibile şi accesibile pentru toţi întreprinzătorii privaţi, atât din mediul urban, cât şi din mediul rural, care doresc şi urmăresc să-şi dezvolte afacerile.

Descrierea postului:
- Construirea unei relaţii solide cu clienţii si potenţialii clienţi;
- Pregătirea planurilor de afaceri; analiza indicatorilor financiari;
- Vânzarea şi promovarea serviciilor companiei.

Cerinte:
- Persoană orientată către rezultat/client;
- Minim doi ani experienţă profesională;
- Experienţă în vânzări minim un an;
- Experienţă precedentă pe postul de consilier/ analist credite persoane juridice/IMM în domeniu bancar sau IFN;
- Cunoştinţe bune de operare PC: Word, Excel.

Oferta (bonusuri, beneficii):
- Mediu de lucru profesionist, dinamic
- Pachet de beneficii motivant

Aplicaţiile pot fi trimise prin email la adresa: dan_orodan@patriacredit.ro sau prin fax la: 0257-226000.
Pentru alte detalii vă rugăm să sunaţi la numărul de telefon: 0722-646094 (domnul Dan Orodan)

(839229)

SC Auto Technic SRL, *reprezentanţa FORD*
angajăm:

- electrician auto cu experienţă
(constituie avantaj experienţa în diagnosticarea auto)

Persoanele interesate pot trimite CV-ul pe fax 0257.21.66.29, e-mail: service@fordautotechnic.ro sau la sediul societăţii din Calea Zimandului FN, Arad

(839312)

VIVAS DENT
CLINICA DE IMPLANTOLOGIE DENTARĂ
TÜVRheinland Romania

VIVAS DENT Implantológiai központ
MAGYARUL TUDÓ FOGTECHNIKUST
keres, 3-5 éves tapasztalattal.
Érdeklődni:
a 0745 387 849 telefonszàmon

(832853)

---

sc DUMAGAS TRANSPORT S.A.

cu sediul in Craiova, judetul Dolj, lider pe piata de transport si logistica in Romania si Europa de est, datorita expansiunii sale in domeniu, selecteaza in vederea angajarii personal corespunzator pentru postul de

CONDUCATOR AUTO categoria C+E:
- pentru transport marfa pe intern si in Europa.

Se ofera conditii de lucru intr-o echipa omogena de profesionisti si salariu atractiv.
Relatii la telefon: 0720202004;0251/307601; 0729884644.
sau la adresa de e-mail: transport@dumagas.ro.

(832897)

AN NOU NOI POSIBILITĂŢI!
CONSULTANŢĂ GRATUITĂ.

2000 EU.....de la 22 EU/LUNĂ
5000 EU.....de la 57 EU/LUNĂ
10.000 EU.....de la 114 EU/LUNĂ

Activitatea noastră prevede organizarea şi administrarea grupurilor de consumatori
ORAR : luni-vineri 9.00-17.00; sâmbătă-duminică : închis

(H-604798)

Informaţii: WORLD INVEST HOLDING S.R.L.
ARAD BD. REVOLUŢIEI NR. 24, ET. 1, AP.12 ☎ 0357-411-415; 0772-221-204

OCOLUL SILVIC DUMBRAVA R.A.

Organizeaza licitatie cu plic inchis pentru material lemnos fasonat in data de **23.03.2012** orele 11 ^{00} la restaurantul „ Piatra Soimului „ din localitatea Groseni , comuna Archis . **Preselectia si depunerea ofertelor** va avea loc in perioada de **19.03.2012 - 22.03.2012** intre orele 08 ^{00} – 16 ^{00} la sediul O. S. Dumbrava .

Relatii suplimentare la tel. / fax : **0257 / 322223** intre orele 10 ^{00} – 16 ^{00} sau la sediul O.S. Dumbrava din comuna Beliu , nr. 628/A , judetul ARAD

(841414)

S.C. Atlassib S.R.L.
Angajam agent de turism pentru agentia din Arad.

Conditii: Varsta minima 23 ani
Domiciliul obligatoriu in Arad
Permis de conducere
Disponibilitate la detasari in afara tarii.
Contact: romania.aradauto@atlassib.ro

(839422)

S.C. MAGIPI CLEAN SERV S.R.L.
FIRMA SPECIALIZATA IN SERVICII DE CURATENIE
ANGAJEAZA
PERSONAL PENTRU CURATENIE IN CENTRUL COMERCIAL REAL ARAD, SALARIU NET: 650 RON.
RELATII TEL. : 021.224.46.58 / 0729.005.137 / 0735.300.384

(841421)

---

aradjob.ro

EVIDENŢIAZĂ-TE!

Talon valabil până în 31 martie 2012

Text: **DATA apariţiei:.....**

.....
.....
.....
.....
.....
.....
.....

Date personale:

Nume şi Prenume:

Telefon:

Buletin de identitate:

TALON + PREŢUL CATEGORIEI AFERENTE

Anunţurile se preiau zilnic, la ghişeu, până în ora 16^{00}, după această oră, se pot prelua doar prin intermediul sistemului online de preluare al anunţurilor disponibil pe www.jurnalaradean.ro . Anunţurile de mică publicitate din Jurnal Arădean se publică pe baza talonului din ziar
Redacţia nu îşi asumă responsabilitatea pentru conţinutul anunţurilor de mică publicitate!

JURNAL ARĂDEAN

Program publicitate:
pe B-dul Revoluţiei, nr. 81
luni-vineri: 8.00-18.00, duminică: 9.00-13.00,
pe B-dul Revoluţiei, nr. 62
luni-vineri: 9.00-16.00.

ARAD ONLINE

• **S.C. angajează** muncitori necalificaţi. Informaţii tel. 0745.138.200.

• **Societate comercială** angajează bucătar. Tel. 0257/212339 sau 0720.000.748. 837803

PRESTĂRI SERVICII

• **A A** Acord Garanţie 2 ani reparaţii maşini spălat,0744.241.398, 0357/401569,0257/259146. 839752

• **A A** Acord garanţie, repar maşini spălat automate, frigidere, domiciliul clientului, 0745.395.282. 837828

• **Construcţii noi,** renovări- finisări interior-exterior, termoizolaţii, subturnări, acoperişuri, restaurări, betonări, 0726.253.830. 839401

• **Execut case** la roşu, la cheie, acoperişuri etc. Tel. 0742.493.438. 839423

• **Execut zidărie,** tencuieli, renovări, rigips, izolaţii, acoperişuri, consolidări. Telefon 0740.696.157. 822511

• **Reparaţii frigidere,** la domiciliu. Tel. 0724.530.137. 841704

CONSTRUCŢII

• **Aduc nisip,** balast, mraniţă, ridic moloz. Preţuri avantajoase, 0748.934.419, 0745.204.178. 837598

• **Vând balast,** pământ, nisip, piatră 2- 20 mc, duc molozul. Telefon 0745.036.969, 0722.389.480. 820688

• **Vând lemne** foc esenţă tare, tăiate, crăpate. Preţ convenabil, 0721.592.572. 825291

• **Vând lemne** foc, esenţă tare. Tel. 0722.643.354, 0752.661.957. 770150

AUTO STRĂINE

• **Schimb BMW** 525 TDI înmatriculat, acte la zi cu autoturism break sau combi, înmatriculat. Tel. 0766.414.643. 841396

• **Vând autoturism** Daewoo Leganza înmatriculat, an fabricaţie 1999, scaune piele mahon, stare excepţională, acte la zi, 2.500 Eur, 0766.414.643. 841393

• **Vând Mercedes** E 270 CDI, fabricaţie 2006, înmatriculat, full. Preţ 11.800 Eur. Tel. 0740.120.741, 0722.706.535. Accept şi variante+diferenţă. 826245

• **Vând VW** Golf IV, fabricaţie 1998, motor 1.594 cmc SR (tunning), spoilerizat, climatronic, recent adus, preţ 1.790 Euro. Telefon 0740.120.741, 0722.706.535. 826976

ELECTRONIC PLUS

• **Vând cameră** video Panasonic MD- 10.000 3CCD şi MD9000. Preţ acceptabil. Tel. 0744.173.356. 841456

• **Vând radiocasetofon** auto MP3, USB, nou, 185 lei, 0744.785.877. 837571

• **Vindem electrocasnice second, frigorifice, maşini spălat haine- vase, uscătoare, aragaze gaz- electrice, televizoare, anvelope, vitrine comerciale. Reducere pentru schimb, rate. Telefon 0744.796.542.** 661233

MOBIDOM

• **Vând balansoare** deosebite, din lemn, pentru curte şi grădină, 0766.414.643. 841527

• **Vând bibliotecă** nuc cu sculptură culoare neagră, servantă, colecţie picturi, pictori consacraţi, 0744.770.917. 823453

MOBIL

• **Vând telefon** Nokia 6760 S- 1, Samsung Omnia - 2, Blak Berry 9860, 9530, 9630. Tel. 0754.849.549. 839231

POŞTA LUI CUPIDON

• **Domn 46** ani, divorţat, caut doamnă între 37- 42 ani, sinceră, pedantă, harnică, slăbuţă, peste 1,65, fără obligaţii, pentru relaţie serioasă. Tel. 0748.384.577. 833020

PLANTE-FLORI

• **Vând baloţi** de lucernă. Telefon 0743.029.943, 0749.874.824. 790303

• **Vând baloţi** de lucernă şi paie. Tel. 0741.641.080. 841446

• **Vând baloţi** lucernă şi baloţi paie grâu. Informaţii Arad 0722.139.078, 0758.309.871, 0257/280667. 814883

ANIMALE-PĂSĂRI DOMESTICE

• **Vând ouă** prepeliţă pentru consum şi incubat. Tel. 0720.015.204, 0257/219742. 814842

• **Vând porci** de 80- 90 kg/buc. Tel. 0744.855.910. 832617

• **Vând purcei** şi grăsuni. Informaţii tel. 0727.452.994. 832858

• **Vând vaci** de lapte. Informaţii telefon 0741.274.438. 825249

• **Vând viţel** 4 luni. Tel. 0257/517560. 841769

MAŞINI,UTILAJE,INSTALAŢII

• **Cumpăr semănătoare** porumb cu fertilizator pe şase rânduri. Tel. 0756.560.788 837843

• **Vând maşină** cultivat cartofi, ierbicidează, fertilizează. Tel. 0741.641.080. 841441

• **Vând Semănătoare** SUP 29. Preţ negociabil. Tel. 0753.581.630,,0257/382336. 839460

AFACERI

• **Vând urgent** afacere foarte profitabilă second hand, spaţiu central chirie mică, vad excelent cu toate dotările şi stoc marfă, clientela formată, 5.900 Eur. Tel. 0756.064.549.

ÎMPRUMUTURI FINANCIARE

• **Instituţie financiară** acordăm credite avantajoase pentru angajaţi şi pensionari. Informaţii: 0729.660.774.

CITAŢII

• **Se citează** numitul Turc Marius, domiciliat în Cicir nr.2, în calitate de pârât în dosarul nr.2864/2012 al Judecătoriei Arad pentru termenul din 03.04.2012 pentru divorţ. 841369

• **Se citează** pârâtul Datcu Vasile Ioan, cu domiciliul necunoscut, în proces cu reclamanta Pomană Mihaela Florentina pentru tăgadă partenitate, pentru data de 3 aprilie 2012, la Judecătoria Lipova, ora 9, dosar nr.14822/55/2011. 841681

DIVERSE

• **Cumpăr argint** (pastile), alamă, cupru, radiatoare auto, baterii, preţuri bune, cositor, nichel, 0754.490.435, 0749.648.118. 841655

• **Cumpăr calorifere,** fier vechi, baterii, pene, cupru, plumb, aluminiu, motoare electrice, cositor, plumb, caroserii auto. Tel. 0746.414.369. 839236

• **Cumpăr cupru,** alamă, motoraşe, pene, str. Iacob Kardoş, 0753.790.354. 837964

• **Cumpăr mobilă** din lemn, fotolii, măsuţe, candelabre, bibelouri, tablouri şi alte obiecte vechi. Telefon 0744.203.945. 804957

• **Cumpăr nichel,** argint, cositor, cupru, alamă, aluminiu, inox, plumb, radiatoare, baterii, pene, fier, vaci pentru tăiat, 0742.572.721, 0748.607.706. 837965

• **Cumpăr nichel,** argint, cositor, cupru, alamă, aluminiu, inox, plumb, radiatoare, baterii, pene, fier, vaci pentru tăiat, 0748.912.117. 837966

• **Vând două** biciclete bărbăteşti din Germania una nouă şi una puţin folosită, 0744.979.247. 841378

• **Vând fân** amestecat cu lucernă, baloţi mari, rotunzi, preţ negociabil, la cantităţi mari, Pâncota. Telefon 0744.190.192. 691473

• **Vând pâine** deshidratată pentru animale, 2 lei/kg. Tel. 0742.218.693. 843244

• **Vând rafturi** frig pernă aer; rafturi metalice supermarket perete şi gondolă; rafturi melamină; lăzi congelator 1,5- 3 m, cântare; boilere, chiuvete; pulturi; moară inox; maşină biscuiţi. Tel. 0724.472.106; 0733.963.770. 839319

• **Vând spalieri** beton vie. Telefon 0721.608.733. 839310

• **Vând tărâţă** la 20 kg şi la 25 kg, făină TIP 550 la 10 kg şi la 50 kg la preţ avantajos, Pâncota. Telefon 0744.190.192. 688953

• **Vând uşă** garaj metalică, stare perfectă 2200x1900 cm, 0757.051.043, 0730.689.653. 839314

Preluarea anunţurilor pentru următoarea zi se face până la ora 15.00 la ambele sedii, cu excepţia anunţurilor de deces, care se primesc până la ora 18 .00, la sediul din Bd. Revoluţiei 81 .

DECESE

Cu adâncă durere în suflete anunţăm trecerea la cele veşnice

la doar 64 ani, după o grea suferinţă a scumpului nostru

NICOARĂ ŞTEFAN

(fost salariat Astra Vagoane).

Înmormântarea va avea loc astăzi, 14 martie 2012, ora 14:00, de la domiciliu din Ghioroc nr. 241. Dumnezeu să-l odihnească în pace!

Soţia Ani, fiul Ianci, nora Dorina, nepoţii Laura, Cristi

SC OSIRIS M.B. ARAD
SERVICII FUNERARE COMPLETE
vă oferă
NON STOP
• sicrie complet echipate la preţuri mici şi negociabile; • toată gama de servicii funerare; • transport intern şi internaţional; • loc de veci în cimitir • ofertă sicriu echipat complet 480 lei; • gratuit 30 colaci şi 30 lumânări
ARAD, str. Elena Ghiba Birta, nr.12A
Tel: 0740 033 353; 0753 533 332
(749232)

O inimă bună a încetat să mai bată, un suflet nobil s-a ridicat la cer. Cu lacrimi în ochi şi cu sufletele pline de durere ne despărţim de draga noastră mamă, soţie, soră, bunică, mătuşă

STANCIU OLIMPIA,
în vârstă de 54 ani,
fostă angajată
I.A.S. Mureş.

Dumnezeu să o odihnească în pace! Înmormântarea va avea loc în 15 martie, ora 14.00, la cimitirul din Mureşel, str. Arhitect Milan Tabacovici.

Soţul Aurel, fiica Jale, nepoţelul Pasquale, ginerele Gaetano şi sora, Stan Lidia împreună cu copiii şi nepoţii

Cu adâncă durere în suflet anunţăm decesul celui care a fost

IENĂŞEL GHEORGHE,
în vârstă de 64 ani,
din Şoimoş - Lipova.

Înmormântarea va avea loc astăzi, 14 martie 2012, ora 13:00, de la Biserica Ortodoxă din Şoimoş. Odihnească-se în pace!

Familia îndoliată

Cu sufletele îndurerate anunţăm decesul celui care a fost soţ, tată, bunic, frate şi cuscru

DARU JOZSEF,
la vârsta de 67 ani,

după o lungă suferinţă. Înmormântarea va avea loc astăzi, 14 martie 2012, ora 14:00, la cimitirul Eternitatea, capela Damian - UTA.

Familia îndurerată

Cu adâncă tristeţe şi durere anunţăm încetarea din viaţă a celui care a fost dragul nostru

MUNĂREANŢIU STELIAN - GIGI.

Dumnezeu să-l odihnească în pace! Înmormântarea va avea loc astăzi, 14 martie 2012, ora 14:00, la cimitirul din Micălaca.

Familia îndoliată

Cu adâncă durere în suflet anunţăm trecerea în nefiinţă a celei care a fost mătuşă, soră şi cumnată,

TOPAI MARIE,
din Susag,
în vârstă de 82 ani.

Înmormântarea va avea loc joi, 15.03.2012, ora 12.30 de la dimiciliul din localitatea Susag, nr. 30.

Familia veşnic îndoliată

S-a stins din viaţă o inimă mare, un suflet bun, un soţ, tată şi bunic iubitor:

MOISĂ GHEORGHE (PUIU).

Te-am iubit, te iubim şi te vom iubi mereu. Dumnezeu să te aibe în pază! Înmormântarea va avea loc astăzi, 14 martie 2012, ora 14:00, la cimitirul din Grădişte - capelă.

A ta soţie Maria, fiica Monica şi nepoţeii Răzvan şi Victor

Anunţurile de deces se publică GRATUIT!

Cu adâncă durere anunţăm trecerea în nefiinţă a

profesorului

LULUŞA IOAN.

Înmormântarea va avea loc astăzi, 14 martie 2012, ora 14:00, la cimitirul Pomenirea.

Fiica cu familia

CONDOLEANŢE

Suntem alături de familia Jurcă în aceste clipe grele pricinuite de decesul fratelui, cumnatului şi unchiului

NICOARĂ ŞTEFAN.

Dumnezeu să-l odihnească în pace!

Vecinii: fam. Barbu, Sighete, Crăciunică, Muntean, Haniş

Suntem alături de familia doamnei Lenuţa Ototoc şi le împărtăşim durerea în aceste momente grele pricinuite de trecerea în nefiinţă a celei care a fost mamă şi bunică dragă.

Claudia, Ramona şi Ervin

Suntem alături de verişoara noastră Castilia şi regretăm decesul verişorului nostru

MUNĂREANŢIU STELIAN.

Familia Crişan şi Elena Bozgan

Sincere condoleanţe d-nei Borcuţa Claudia la despărţirea de scumpa sa mamă

GHEORGHINA.

Grădiniţa P.P. nr. 15

Mulţumim tuturor celor care au fost alături de noi şi l-au condus pe ultimul drum pe dragul nostru

MANDICS ŞTEFAN.

Familia îndoliată

COMEMORĂRI

Azi se împlineşte 1 an de când dragul meu soţ

SZÖGI FRANCISC

a plecat dintre noi. O clipă de aducere aminte pentru cei care l-au cunoscut. Nu te vom uita niciodată!

Familiile îndoliate

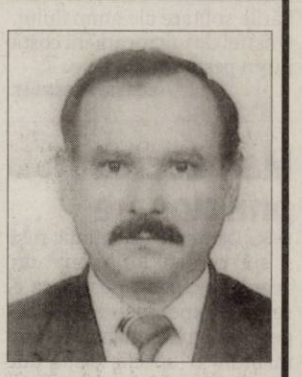

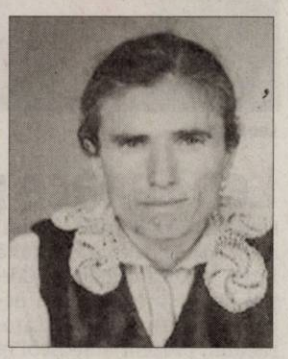

S-au împlinit 3 ani de la trecerea în veşnicie a soţiei mele

RAD FLORIŢĂ.

Dumnezeu să o odihnească în pace!

Soţul Ştefan şi nepoţii Nicolaie şi Rodica

Publicitate 0257/210.775

Dă în judecată Facebook

SAN FRANCISCO. Portalul Yahoo! a depus luni plângere împotriva site-ului de socializare Facebook, pe care-l acuză de uzurparea unora dintre patentele sale, în special cu privire la publicitate, protecția vieții private sau mesagerie, relatează AFP. În total, Yahoo! identifică zece patente pe care Facebook le-ar utiliza fără autorizație, conform plângerii depuse la un tribunal federal din California. În plângerea sa, Yahoo!, un site creat în 1995, cu nouă ani înainte de liderul rețelelor de socializare, dă asigurări că „la o mare parte a tehnologiei pe care este fondat Facebook, Yahoo! a ajuns primul și a obținut, ca atare, patente destinate protejării acestor inovații". În prezent, Yahoo! revendică peste 700 de milioane de vizitatori unici pe lună, în timp ce Facebook numără 845 de milioane de utilizatori activi în lume. **SURSA: MEDIAFAX**

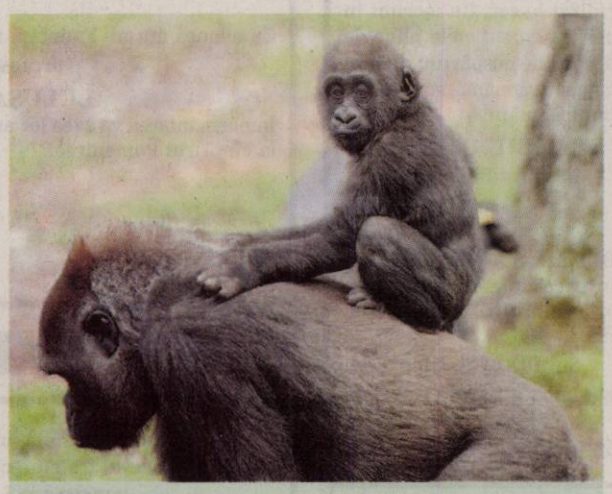

DE SUS
Henry, puiul de gorilă al femelei Kuchi, privește de sus vizitatorii grădinii zoologice din Atlanta, Georgia. FOTO: EPA

Criză de hârtie igienică

WASHINGTON. În birourile din Trenton, capitala statului New Jersey, unul din cele mai dezvoltate din SUA, se înregistrează un deficit de hârtie igienică. Primarul orașului, Tony Mack, a spus că rolele de hârtie igienică existente sunt suficiente doar până la 16 martie, dar în alte oficii publice hârtia igienică și consumabilele deja s-au epuizat, relatează Bloomberg. Deficitul a apărut din cauză că primarul și Consiliul municipal nu se pot pune de acord asupra sumei care ar trebui să fie alocată pentru achiziționarea acestor produse. **SURSA: AGERPRES**

NABA
Este pasionată de muzică, modă și călătorii exotice.
www.aradon.ro
Mai multe poze cu Naba

Alergică la frig, e izolată-n casă

LONDRA. Abbie Tully, o fetiță de 12 ani, a fost nevoită să-și petreacă ultimele cinci luni izolată în casă din cauza unei alergii foarte rare: frigul ar putea să o omoare, scrie 7sur7.be.

Abbie a început să aibă alergie la frig în luna noiembrie și de atunci starea ei s-a agravat, fetița neputând să iasă din casă nici măcar câteva minute decât cu riscul vieții. În afara erupției care i-a apărut pe tot corpul, o schimbare bruscă a temperaturii i-ar putea provoca un șoc anafilactic.

Abbie trebuie să aibă în permanență la ea o seringă cu adrenalină. Este izolată în casă, departe de prieteni, colegi și preocupările ei obișnuite. „Este foarte greu pentru ea, nu se mai întâlnește cu prietenii, se simte singură și se plictisește", spune mama ei. „Abbie a avut de mică o sănătate fragilă și o eczemă. Testele de sânge au indicat o alergie la lapte și ouă. Are și astm. A avut infecții pulmonare și pneumonie. Mai este alergică la câini, pisici, vaci, la polen și puf", adaugă mama fetiței. Un dermatolog de la spitalul din Christchurch (Dorset) i-a diagnosticat o alergie la frig, boală rară care poate lua uneori forme extreme. Mersul în clădiri insuficient încălzite - chiar numai câteva minute - îi poate provoca reacții dureroase, chiar mortale. **SURSA: AGERPRES**

Abbie Tully FOTO: FAN

Monitorizată FOTO: FAN

Microcamere la zgardă

PARIS. Mulți stăpâni de pisici ar vrea să pătrundă în viața secretă a felinelor lor. Camera Eyenimal, bine atașată la zgardă, permite de acum stăpânilor să știe pe unde umblă pisicile lor când nu stau în casă. Pisica, animal misterios și independent, își împarte viața între adăpostul călduț, mâncarea boabe și numeroasele și enigmaticele plimbări. Din 2010, Eyenimal dezvoltă o cameră extrem de ușoară (35 g), aptă să înregistreze, cu o autonomie de 2,5 ore, plimbările solitare ale animalului. O astfel de microcameră costă puțin peste 100 de euro. **SURSA: AGERPRES**

Mamut creat prin clonare

SEUL. Oamenii de știință ruși și sud-coreeni au semnat un acord, ieri, pentru a realiza o serie de experimente comune pentru a crea în laborator un mamut, o specie dispărută de pe Terra de aproximativ 10.000 de ani, informează AFP. Acordul a fost semnat de Vasily Vasiliev, rectorul adjunct al Universității federale din nord-estul Republicii Sakha, și de unul dintre pionierii clonării, cercetătorul sud-coreean Hwang Woo-Suk, o personalitate controversată, de la Fundația pentru cercetări în biotehnologie Sooam. Oamenii de știință vor acum să cloneze un mamut, după ce multe rămășițe ale acestor erbivore lânoase și de talie mare, dispărute în urmă cu mii de ani de pe Terra din motive ce sunt încă disputate în comunitatea științifică, au fost descoperite în permafrostul siberian. **SURSA: MEDIAFAX**

Tragedie în Bangladesh

Sunt cel puțin 32 de morți și zeci de dispăruți în urma unui naufragiu al unui feribot.

DACCA. Cel puțin 32 de pasageri au murit și alte câteva zeci au fost dați dispăruți după naufragiul, în Bangladesh, al unui feribot, au anunțat autoritățile locale, menționând 35 de supraviețuitori, relatează AFP. Feribotul cu punte dublă Shariatpur 1 s-a lovit marți, la ora locală 02.30 (22.30 ora României) de o barjă petrolieră în mijlocul fluviului Meghna, la 40 de kilometri sud-est de capitala Bangladeshului, Dacca, în timp ce majoritatea celor 200 de pasageri dormeau.

Numărul exact de pasageri de la bordul feribotului, care mergea la Dacca, rămâne totuși aproximativ deoarece listele sunt redactate deseori în grabă și numeroși pasageri nu cumpără bilet odată urcați la bord.

„Scafandrii au scos din interiorul epavei 32 de cadavre, dintre care cinci femei și doi copii", a declarat adjunctul șefului poliției locale, Tariqul Islam. Aproximativ 35 de pasageri au fost salvați de un alt feribot.

Căpitanul acestuia a declarat pentru postul de televiziune ATN Bangla TV că a „oprit vaporul după ce a auzit «salvați-ne! salvați-ne»".

Sute de persoane, între care rude ale pasagerilor s-au adunat pe malurile fluviului pentru a urmări cu angoasă operațiunile de salvare și de scoatere a cadavrelor.

Potrivit lui Mahbubul Alam, responsabil al Autorității guvernamentale de transport fluvial, feribotul, construit în 1991, s-a scufundat aproape imediat după coliziune. **SURSA: MEDIAFAX**

Salvați de un alt feribot FOTO: EPA

14 martie este Ziua Pi

NEW YORK. Pe 14 martie, comunitatea mondială a pasionaților de matematică și științe sărbătorește numărul pi. Celebrată în mod logic la această dată (3/14, formatul american al datei), ziua pi le dă ocazia iubitorilor științelor exacte să dea curs liber pasiunii lor pentru valoarea 3,14, scrie 7sur7.be. Numărul exprimă raportul dintre circumferința cercului și diametrul său. În secțiile de științe exacte din universități, ziua este sărbătorită prin câteva manifestări și, tot cu această ocazie, fast-food-urile pregătesc faimoasele plăcinte „Pi Pie" (a se citi „pai pai"). Universitatea americană Princetown a organizat un weekend special dedicat valorii pi. Va fi proiectat și primul film al lui Darren Aronofsky, „Pi" (1997). **SURSA: AGERPRES**

Leo Barnett FOTO: FAN

Leo se face portocaliu

LONDRA. Leo Barnett (4 ani) suferă de o boală rară, numită hiper beta-carotinemie. Corpul lui nu are enzimele necesare pentru digerarea carotenului, prezent îndeosebi în legume ca morcovii, relatează Daily Mail. Când ingerează această substanță, pielea băiatului devine galben-portocalie. Mama lui Leo spune că totul a început când fiul ei avea șase luni. Leo suferea de pneumonie și ciudata culoare a pielii a fost pusă pe seama bolii, care-i afectase rinichii și ficatul. Dar, la o lună de la vindecare, culoarea portocalie a pielii persista. Băiatului i s-au făcut numeroase teste și așa i s-a diagnosticat boala. **SURSA: AGERPRES**

Cântă pentru James Bond

LONDRA. În timp ce noul James Bond, intitulat „Skyfall", este în plină pregătire, au apărut zvonuri despre artistul care va interpreta banda originală a filmului. Pentru a ști mai bine ce vrea publicul, site-ul IGN a realizat un sondaj în rândul fanilor agentului 007, care să arate ce artist ar trebui, după părerea lor, să cânte în film, scrie The Sun.

Preferata a fost cântăreața Adele, urmată de Muse, pe al doilea loc în sondaj, podiumul fiind completat de Foo Fighters. Pe locurile următoare s-au clasat U2, Florence and the Machine, Arctic Monkeys, Lana Del Rey, Guns N'Roses, Karen O și Rihanna.

Și Tom Jones împărtășește părerea fanilor lui James Bond. Cântărețul consideră că banda sonoră a filmului ar trebui interpretată de Adele.

Adele FOTO: EPA

FONDAT 1989, APARE LA ARAD, TEL. 0257/281.802, E-MAIL: REDACTIA.JURNALARADEAN@INFORMMEDIA.RO; PUBLICITATE.JURNALARADEAN@INFORMMEDIA.RO

Argint şi bronz pentru Bernadette Balint

PAGINA 9

JURNAL ARĂDEAN

Veşti bune pentru bolnavii de cancer colorectal

PAGINA 11

JOI
15 MARTIE 2012
ANUL XXIV, NR. 6529
16 PAGINI - 1,2 LEI

11° Temperaturile se vor situa între 1 şi 11 grade. Vântul va sufla cu 8 km/h.

DIMINEAŢA AMIAZA SEARA

Jug fiscal pe agricultură

Peste 200 de fermieri din partea de vest a judeţului au protestat faţă de taxele pe utilaje care au crescut de... 50 de ori.

NĂDLAC. Străzile din Nădlac au devenit miercuri dimineaţa neîncăpătoare pentru sute de tractoare care s-au plimbat timp de câteva ore prin oraş. Motivul? Agricultorii din Nădlac, Pecica, Semlac, Şeitin şi Turnu s-au adunat toţi pentru a-şi face auzite vocile de către guvernanţi. O hotărâre de Guvern pune în pericol agricultura din vestul ţării şi aproape că trage obloanele peste micii fermieri din judeţul nostru.

HG 50 din ianuarie 2012 stabileşte noi impozite pentru utilajele agricole. Până acum, impozitul anual pentru un tractor era de 40 de lei, iar din acest an a crescut la 500 de lei, adică de aproape 13 ori mai mare. În ceea ce priveşte combinele, situaţia este dramatică: taxele au crescut de la 45 de lei pe an la 2.000 de lei, aproape de 50 de ori mai mari.

Fermierii prezenţi la protest s-au arătat neputincioşi în faţa impozitelor dictate de la Bucureşti. „De acum încolo, doar coloşii agricoli vor mai putea rezista. Dar nu şi noi lucrăm pământul? Nu plătim şi noi taxe la stat? Ne paşte falimentul în cel mai scurt timp", a declarat unul dintre protestatari.

Un alt participant la manifestaţie spune că „înafara faptului că încercăm să protestăm paşnic, nu avem alte variante. Nu ne propunem şi nu vrem să creăm haos, dar creşterile de taxe sunt abuzive, iar cei care au întocmit hotărârea de Guvern cu pricina nu cunosc legea. Au spus că tractoarele sunt mijloace de transport rutiere, ceea ce este total fals. Utilajele agricole nu deservesc la transportul rutier, ci la muncile agricole". /P.12

Arteziene în parcare

O lucrare la magistrala de apă de pe centrul Aradului a transformat parcarea mediană din zona Bisericii Roşii într-un lac cu arteziene. Timp de câteva ore, muncitorii de la Apă Canal au încercat să controleze furtunele ce „scuipau" mii de metri cubi de apă pe carosabil. Acţiunea a decurs anevoios, dar spectaculos. /P.3

FOTO: ANDREEA PINTEA

Curent cu întreruperi FOTO: FAN

Curentul alungă investitorii

ARAD. Problemele arădene legate de întreruperea electricităţii au ajuns şi la Ministerul Economiei, întrucât mai mulţi agenţi economici din zona Chişineu Criş - Nădab au ameninţat că îşi vor reloca companiile. /P.5

Migranţi prinşi la frontieră

VĂRŞAND. 12 algerieni şi sirieni au fost prinşi de poliţiştii de frontieră de la Vărşand pe când încercau să ajungă în Ungaria ilegal, pe jos. /P.8

Vor să fie experţi în educaţie FOTO: FAN

Înghesuială la experţi

ARAD. Au făcut primii paşi pentru a deveni directori de şcoli. Şi-au depus on-line cererea pentru a intra în Corpul Naţional de Experţi în Managementul Educaţional. Şi au trecut de prima fază nu mai puţin de 284 de cadre didactice. /P.8

Spaţii

Rata de neocupare a spaţiilor destinate birourilor are o tendinţă de scădere.

Grafica: Jurnal arădean, Sursa: Capital

Grafica: Jurnal arădean

La alergat, pe 2 iunie FOTO: JA

Ofertă ideală pentru mişcare

ARAD. Pe 2 iunie, arădenii sunt chemaţi la alergat, într-un cadru organizat. La final, se vor alege cel puţin cu o medalie de participare şi cu intrare liberă pe ştrand la „Festivalul Berii". Este vorba de „Crosul şi semimaratonul judeţului Arad". /P.3

La medic, gratis sau pe bani?

ARAD. Conform unui studiu, peste 73% dintre români au renunţat să meargă la medic din cauza costurilor pe care le implică o astfel de vizită. Informaţia este contrazisă de pacienţi şi medici deopotrivă. /P.6

Abrudan are 60% la Ineu

ARAD. Conform sondajelor comandate de către USL, vicepreşedintele PNL Arad, Călin Abrudan, consilier la Ineu, este creditat cu peste 60% şanse de a câştiga Primăria acestui oraş. /P.5

Giovanni Catanzariti FOTO: L.S.

UTA şi Apostu s-au înţeles aseară

ARAD. Aseară, târziu, Bogdan Apostu şi Giovanni Catanzariti negociau ultimele detalii pentru ca fotbalistul să semneze un contract cu UTA. Lucrurile au fost puse la punct şi jucătorul va evolua în acest retur la Arad. JA-L.S.

Marea Unire, din China la Pădurice

Parcul Pădurice va fi predat la cheie, conform declaraţiilor primarului Gheorghe Falcă, în data de 15 mai.

ARAD. Arădenii vor avea un altfel de parc din 15 mai încolo. Un parc cu spaţii verzi amenajate, cu o fântână arteziană muzicală, cu lumini ambientale, cu bărcuţe şi... cu un Monument al Marii Uniri adus tocmai din China. Anunţul a fost făcut ieri de primarul Gheorghe Falcă, care a precizat că modernizarea Parcului Pădurice va fi gata în luna mai, moment în care în zonă ar putea fi amplasat şi Monumentul Marii Uniri.

Şantierul de la Pădurice a fost vizitat ieri de edil, care a purtat tot ieri o discuţie telefonică cu reprezentanţii Ministerului Culturii, cei care deţin date despre Monumentul Marii Uniri şi despre stadiul lui. Ulterior, edilul a precizat că, „la rectificarea bugetară din luna martie, vor fi alocaţi banii necesari pentru construcţia fundaţiei Monumentului Marii Uniri. În plus, am primit asigurări că în jurul datei de 15 mai lucrarea va fi gata, şi ca atare, noi, Primăria, o să pregătim un eveniment festiv special pentru inaugurarea acestei investiţii".

Poate cea mai interesantă dintre informaţii ne-a fost furnizată tot de primar, care susţine că reprezentanţii Ministerului Culturii i-au dat asigurări că monumentul e în drum spre Arad. Mai exact că se află în procedură de transport din China şi că va sosi în România alături de alte piese mari comandate în această ţară. /P.3

Impact violent

Un accident produs ieri, după ora 15.00, între două autoturisme, pe Calea Aurel Vlaicu în dreptul Atrium Mall, a paralizat circulaţia tramvaielor pentru mai bine de o oră, spre disperarea călătorilor. Nici traficul rutier nu a scăpat neafectat, şoferii fiind nevoiţi să aştepte minute bune pentru a trece de locul impactului. /P.8

FOTO: V.G.

Gata cu protestele FOTO: V.O.

În cazul Şimand se ascut săbiile

ARAD. Ieri, după decizia instanţei arădene, Ioan Şimon, primarul comunei Şimand a semnat statele de plată pentru ca dascălii să îşi poată încasa salariile pe cele două luni restante. Profesorii se întorc de azi la şcoală şi au schiţat deja un grafic de recuperare a orelor pierdute. Prefectura îi cere însă demisia din funcţia de primar al comunei, solicitare pe care liderii PSD Arad o consideră a fi neprofesionistă şi cu o puternică coloratură politică. /P.12

9 771222 594042 12054

Remember: 15 martie

1891 A murit Théodore de Banville, scriitor francez (n. 1823)

1917 Țarul Nicolae al II-lea al Rusiei abdică

1924 S-a născut Iuri Bondarev, scriitor, critic literar, scenarist rus

1940 A murit Nae Ionescu, filosof, logician, publicist (n. 1890)

1951 S-a născut Viorela Filip, solistă vocală română

1957 S-a născut actorul Joaquim de Almeida

1964 S-a născut Ion Mihalache, pictor român

1964 A murit Al. O. Teodoreanu (Păstorel), poet, prozator (n. 1894)

1967 S-a născut Claudia Wilde, actriță

Eva Longoria FOTO: FAN

1968 S-a născut actrița Kim Raven

1975 A murit Aristotel Onassis, armator grec (n. 1906)

1975 S-a născut actrița **Eva Longoria**

1977 A murit Tudor Măinescu, poet, prozator satiric, epigramist (n. 1892)

Au plecat dintre noi

Ceplenschi Elena Cristina (1980), Lada Vilma (1929), Topai Marie (1929), Farkas Ileana (1957), Suciu Aurelia Iuliana (1928), Bora Lucreția (1927), Tătar Monica Ana (2012), Uşurelu Ana (1927), Guleş Ştefan (1933), Rusu Maria (1921).

Piețe și târguri

Astăzi este zi de piață agroalimentară la Curtici, Sebiș, Bata, Cermei, Zădăreni, Ghioroc, Săvârșin, Secusigiu, Sântana, Târnova, Zăbrani, Zerind. **Tot astăzi au loc târguri săptămânale la** Curtici, Sebiș, Cermei, Săvârșin, Secusigiu, Zerind.

Mâine, vineri, se desfăşoară târguri săptămânale la Ineu, Şepreuş, Şimand.

Telefoane utile

☎ INFORMATII TELEFONICE: 118.932; ☎ROBOT: 1958; ☎APEL UNIC DE URGENTA (SALVARE, POLITIE, Pompieri): 112; ☎PRIMARIA MUNICIPIULUI ARAD: Program de relatii cu publicul (camera 5) luni-vineri între orele 8-20. Tel.: 0257/284.744; tel. centrala: 0257/281.850; ☎S.C. E.ON GAZ ROMÂNIA - Sucursala Arad - Dispecerat si interventie telefon:0357/403.321; ☎DERANJAMENTE CURENT ELECTRIC: 0257/929; ☎INFORMATII CFR: 0257/231.777;

Sudoku

REGULI: În fiecare bloc sunt câteva cifre între 1 şi 9, stabilite dinainte. Acestea trebuie completate cu cifrele lipsă, în aşa fel încât fiecare număr să figureze o singură dată. De asemenea, cifrele de la 1 la 9 trebuie să figureze o singură dată atât pe rândurile orizontale cât şi pe coloanele verticale ale celor nouă blocuri luate împreună.

ÎNCEPĂTORI

	4		3	6	2		9	
5								3
		6				2		
6	1		7		8		5	4
				3				
3	9		1		4		8	7
		8				5		
4								6
	7		6	5	3		1	

AVANSAŢI

	3	1		6				
6		5						1
2	7		5		3			6
		8			6		3	7
7					2	4		
		2	9	7	8			
				9		7		
			6					4
	5	4	2				1	

Soluţiile jocurilor din numărul precedent:

ÎNCEPĂTORI

8	7	1	6	5	9	4	3	2
9	5	4	3	1	2	8	7	6
3	6	2	8	4	7	5	1	9
6	4	5	2	7	3	1	9	8
1	8	3	4	9	6	7	2	5
7	2	9	1	8	5	6	4	3
2	1	7	9	6	8	3	5	4
5	3	6	7	2	4	9	8	1
4	9	8	5	3	1	2	6	7

AVANSAŢI

7	5	9	4	6	8	2	1	3
3	6	8	9	2	1	7	5	4
4	1	2	7	3	5	8	9	6
1	3	6	8	9	4	5	2	7
5	2	7	3	1	6	9	4	8
8	9	4	2	5	7	3	6	1
2	4	5	1	8	3	6	7	9
6	8	1	5	7	9	4	3	2
9	7	3	6	4	2	1	8	5

UNDE MERGEM în Arad

Cinema

CINEMATOGRAFUL „DACIA”

- **Jurnalul unui iubitor de rom (SUA),** orele 16; 18; 20

CINEMA CITY ATRIUM

- **Alvin şi veveriţele 3,** ora 13:40
- **Artistul,** orele 14:00, 21:20
- **Avem un zoo!,** ora 14:50
- **Bel Ami,** orele 14:00, 16:10, 18:30, 20:40
- **Călătoria 2: Insula misterioasă 3D,** orele 13:20, 15:20, 18:00
- **Casa conspirativă,** orele 17:20, 19:50, 22:10
- **Cronici,** orele 16:00, 20:00, 21:50
- **Cu lumea în cap,** orele 13:30, 15:30, 17:30, 19:30, 21:30
- **Diavolul din tine,** orele 16:40, 18:40, 20:30, 22:20
- **Face toţi banii,** orele 15:40, 22:20
- **Ghost Rider: Demonul răzbunării 3D,** orele 16:10, 18:10, 20:20, 22:30
- **Happy Feet 2 – 3D,** ora 13:50
- **John Carter 3D,** orele 13:40, 16:20, 19:00, 21:40
- **Jurământul,** orele 17:50, 20:10
- **O săptămână cu Marilyn,** ora 22:00
- **Păpuşile Muppets,** ora 14:20
- **Să fie război!,** ora 19:10
- **Star Wars: Episodul 1 Ameninţarea fantomei 3D,** ora 14:30
- **The Grey: La limita supravieţuirii,** orele 17:20, 19:40
- **Ultimul corupt din România,** ora 17:10

Teatre

TEATRUL CLASIC „IOAN SLAVICI”

- **„Dovada”,** de David Auburn. Regia – Alex Berceanu; Decorul – Doru Păcurar. Costumele – Mihaela Păcurar (sâmbătă, 17 martie, ora 19, sala mare)

Concerte

Concert simfonic. Dirijor: Cristian George Neagu; Solist: Daniel Goiţi. În program: Serghei Rahmaninov – Concertul nr. 2 pentru pian şi orchestră în do minor op.18; Piotr Ilici Ceaikovski – Simfonia a V-a în mi minor op.64 (joi, 15 martie, ora 19)

Sănătate

- **NOU! Policlinica Dr.Turcin,** Str. Eftimie Murgu nr. 67, pune la dispoziţia dvs. Serviciul de cardiologie dotat cu aparatură de ultimă generaţie, consultaţii în contract cu CSAS, EKG computerizat, ecografie cardiacă la cele mai avantajoase preţuri; de dermatologie, oftalmologie şi ORL.

Tel:0257/285510, www.policlinica-turcin.ro

Graficul colectării selective

Vineri, 15 martie 2012. Cartier Funcţionarilor: str. A. Vlad, A. Vuia, Avrig, Calea Victoriei, Coriolan Petreanu, Deltei, Feleacului, H. Sava, I. Moldovan, Mătăsari, Meseriei, Militarilor, Aristide Dragomir, N. Ştefu, O. Băncilă, P-ţa Mică, Şelari, Simion Barnuţiu, T. Ciontea, Târgovişte, Voluntarilor, Wenter; **Cartierul Poltura:** Str. Agricultorilor, Albinelor, Arieşului, Bucovinei, Cireşoaiei, Cornului, Jiului, Livezilor, Moldovei, Munteniei, Negoi, Olteniei, Oltului, Retezat, Timişului, Toth Arpad, Turdei.

Horoscop

BERBECUL (III.21.-IV.20.)
S-ar putea să vă confruntaţi cu probleme financiare. Vă sfătuim să fiţi mai optimist. Dacă sunteţi prea încordat, riscaţi să vă compromiteţi relaţiile sociale. Nu este o zi bună pentru călătorii.

TAURUL (IV.21.-V.20.)
Dimineaţa s-ar putea să vă loviţi de o serie întreagă de dificultăţi şi să aveţi impresia că munciţi degeaba. Cei din jur sunt dispuşi să vă ajute. Partenerul vă susţine.

GEMENII (V.21.-VI.21.)
Este posibil să renunţaţi la o călătorie, din cauza sănătăţii. Sunteţi predispus la mici probleme digestive, care se pot rezolva rapid, cu un regim adecvat. Relaţiile cu partenerul de viaţă sunt tensionate.

RACUL (VI.22.-VII.22.)
V-aţi propus să începeţi o activitate nouă, dar sunteţi prea nerăbdător. Din cauza agitaţiei, riscaţi să pierdeţi timp preţios. Vă sfătuim să evitaţi discuţiile în contradictoriu cu colegii.

LEUL (VII.23.-VIII.23.)
Fiţi atent la serviciu şi cu partenerii de afaceri, pentru că s-ar putea să aveţi probleme de comunicare. Nu este cazul să vă îngrijoraţi din cauza dificultăţilor financiare de moment.

FECIOARA (VIII.24.-IX.23.)
Treceţi printr-o perioadă dificilă, din cauza neînţelegerilor cu un partener de afaceri. Vă recomandăm să apelaţi la ajutorul unui prieten.

BALANŢA (IX.24.-X.23.)
Este posibil să aveţi un eşec în afaceri şi să fiţi dezamăgit. Vă sfătuim să nu vă întristaţi, pentru că vor apărea şi alte oportunităţi. S-ar putea să vă loviţi de mai multe obstacole, din cauza unor probleme de comunicare.

SCORPIONUL (X.24.-XI.22.)
S-ar putea ca un prieten de familie să vă propună o colaborare. Vă sfătuim să o acceptaţi, chiar dacă nu sunteţi prea încântat de câştig. Consultaţi-vă şi cu partenerul de viaţă!

SĂGETĂTORUL (XI.23.-XII.21.)
Dimineaţa resimţiţi o stare de confuzie care vă poate face să întârziaţi lucrările de serviciu. Nu provocaţi discuţii cu şefii! Totul va reveni la normal.

CAPRICORNUL (XII.22.-I.20.)
S-ar putea să plecaţi într-o delegaţie în care puteţi avea mari satisfacţii profesionale. Vă sfătuim să aveţi grijă de bagaje, ca să nu pierdeţi ceva important. Relaţiile cu colegii sunt excelente.

VĂRSĂTORUL (I.21.-II.20.)
Se anunţă o zi încărcată, aşa că vă sfătuim să vă stabiliţi clar lista de priorităţi. După-amiază este posibil să vă schimbaţi programul şi să vă ocupaţi de problemele partenerului de viaţă.

PEŞTII (II.21.-III.20.)
La serviciu, sunteţi predispus să faceţi greşeli din cauza cărora acumulaţi întârzieri. Vă sfătuim să nu vă agitaţi şi să acceptaţi ajutorul colegilor.

„Jurnal arădean” vă ascultă

Între orele 11-13, la telefonul 0257-280943, redactorul nostru vă stă la dispoziţie.

ARAD. Deşi ziua de 8 martie a trecut de ceva vreme, gestul pe care trei magazine din zona Piaţa Romană (Cerna, Spar şi Romana), l-a făcut faţă de două doamne din zonă a rămas neuitat.

Ele au ţinut să mulţumească personalului din cele trei magazine pentru surpriza pe care le-a făcut-o în ziua de 8 martie, când se aflau la cumpărături. „Am fost întâmpinate într-un mod absolut special, am fost tratate cu atenţii dulci şi chiar cu o reducere substanţială la marfa cumpărată. Am ţinut să facem public acest gest de simpatie şi apreciere faţă de clienţii fideli şi să le mulţumim celor care au dat o semnificaţie specială zilei dedicate femeii”, povestesc cele două doamne.

Z.V. din Arad, se arată indignat de felul în care sunt trataţi pacienţii în Spitalul Judeţean Arad. „Am fost pus să îmi cumpăr medicamente, pansamente, leucoplast şi tot ceea ce în mod normal ar trebui să primesc gratuit de la spital. Nu mi se pare normal ca banii pe care îi dau sistemului sanitar să nu îi regăsesc în serviciile de care ar trebui să beneficiez când sunt bolnav”, a punctat fostul pacient al Spitalului Judeţean Arad. „Să fie chiar atât de sărac sistemul sau e vorba şi de mici afaceri cu medicamentele bolnavilor, gestionate de către asistente”, s-a mai întrebat retoric cititorul nostru. **JA – V.G.**

Curs valutar

DENUMIREA VALUTEI	BNR	BCR		BRD		Intesa Sanpaolo Bank		Banca Românească		MKB Nextbank		Alpha Bank		Casa de schimb LUXOR	
		C	V	C	V	C	V	C	V	C	V	C	V	C	V
Euro	4,36	4,30	4,41	4,29	4,44	4,31	4,38	4,33	4,39	4,32	4,41	4,29	4,43	4,31	4,36
Dolar SUA	3,33	3,26	3,40	3,27	3,41	3,30	3,37	3,31	3,37	3,28	3,40	3,24	3,43	3,27	3,33
Forint	0,1498	0,0143	0,0154	0,0139	0,0156	0,0145	0,0155	-	-	0,0143	0,0156	-	-	0,0146	0,0151
Gram aur	178														

Vremea

Joi, 15 martie

www.aradon.ro

1° LA ORA 6 — Temperaturile se vor situa între 1 şi 3 grade. Vântul va sufla cu 5 km/h, dinspre SV.

6° LA ORA 18 — Temperaturile se vor situa între 5 şi 6 grade. Vântul va sufla cu 5 km/h, dinspre S.

Ziua precedentă

Arad	2 - 10°C	Umiditate:	54%
Lipova	1 - 9°C	Presiune:	1023,03 mb
Chişineu-Criş	2 - 10°C	Precipitaţii:	0%
Săvârşin	1 - 9°C	Vânt:	5 Km/h
Sebiş	1 - 8°C	Direcţie vânt:	NNE

Azi

Temperaturile se vor situa între 1 şi 11 grade. Vântul va sufla cu 8 km/h, dinspre SSV.

Soarele

Răsare: 6:47
Apune: 18:41

FAZELE LUNII

21. 02. · 1. 03. · 8. 03. · 15. 03.

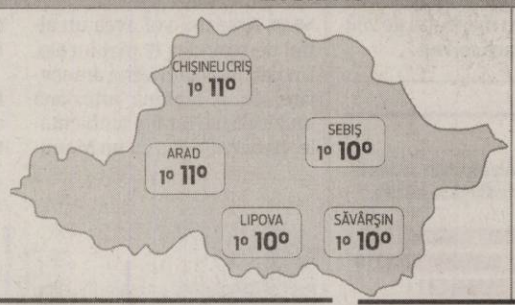

JOI	VINERI	SÂMBĂTĂ	DUMINICĂ
1° 11°	-1° 16°	3° 18°	5° 19°
după-amiază averse	înnorat	înnorat	parţial înnorat

Calendar

Biserica ortodoxă: Sfântul Mucenic Agapie şi cei şapte mucenici.
Biserica greco-catolică: Sf. m. Agapie şi cei împreună cu el. UP.
Biserica romano-catolică: Ss. Longin, m.; Luiza de Marillac, călug. UP.

Prognoză pentru trei zile

Temperaturile minime vor fi cuprinse între -1 şi 5 grade, iar cele maxime între 11 şi 19 grade.

Temp.minime: -1 - 5° C
Temp.maxime: 11 - 19° C

JURNAL ARĂDEAN
B-dul Revoluţiei nr. 62, Arad
BRAT Auditat de BRAT
Reclamaţii difuzare: 0257/212.032

Director editor: Mircea Ţişcă (8427)
Secretariat: 0257.281802 (centrala), fax - 0257.212.012
Şef departament difuzare: Carmen Csordas
Marea publicitate: 0257.280904; Mica publicitate: 0257.210775
Tiparul executat la: SC Inform Media SRL, Calea Torontalului, DN 6, km 5,7, Timişoara

Redactor şef: Adriana Barbu (8416) Responsabil de număr: Valentin Goran
Secretar general de redacţie: Gabriela Groza (8423); Departamente: Eveniment: Simona Butaru, Monica Ardelean (8405), Alin Gherasim (8417), Ioana Costaş (8414), Valentin Goran (8412); Politic: Simion Todoca (8434); Economic: Andreea Pintea (8415); Cultură, Învăţământ: Vasile Filip (8421); Social: Diana Duţu (8413); Sport: Daniel Scridon (8424), Leo Sfăra (8422);
Tehnoredactare: Ghizela Şerban (8409)
REDACŢIE: tel. 0257.281802 (centrala); fax 0257.212.012, 0257.228.592; e-mail:redactia.jurnalaradean@informmedia. ro, adevaruldearad@informmedia.ro, publicitate.jurnalaradean@informmedia.ro, publicitate.adevarul@informmedia.ro

Marea Unire vine tocmai din China la Pădurice

Zona Pădurice va fi predată la cheie, conform declaraţiilor primarului Gheorghe Falcă, pe 15 mai.

ARAD. Gheorghe Falcă a precizat în plus că, pe moment, se lucrează la amenajarea spaţiilor verzi ca şi pat, peste care va fi aşternut gazonul, la realizarea sistemului de irigaţii al parcului şi la montarea platformelor de beton (pe jumătate realizate).

La momentul inaugurării, gândit pe 15 mai, şi fântâna arteziană muzicală va fi funcţională. Edilul speră că tot până atunci Primăria va achiziţiona între 5 şi 8 bărcuţe de dimensiuni foarte mici cu care se va putea circula pe lac, printre braţele care vor duce la monumentul de pe lac, şi pe lângă fântână. Cât priveşte lacul, imaginea acestuia se va modifica total şi la capitolul curăţenie, pentru că va fi prevăzut cu sistem de recirculare a apei. Proiectul „Reamenajare zonă de agrement Pădurice" face parte din cele 6 proiecte cuprinse în planul integrat finanţat prin POR, prin implementarea cărora se urmăreşte atingerea obiectivelor planului integrat şi, implicit, atingerea obiectivului general al Strategiei de Dezvoltare a Municipiului Arad. Primăria mai are încă un proiect pentru Parcul Pădurice, care va continua lucrarea începută anul trecut şi care va schimba şi mai mult aspectul zonei. Executantul acestei investiţii este Asocierea SC Porr Construct SRL - SC Universul Verde SRL - SC Electroconstruct SRL, iar prestatorul serviciilor de dirigenţie de şantier a fost desemnat SC Building Olm SRL.

Bani europeni

Lucrarea este finanţată cu bani europeni prin Programul Operaţional Regional 2007-2013, Axa prioritară 1 - Sprijinirea dezvoltării durabile a oraşelor-poli urbani de creştere, Domeniul major de intervenţie 1.1 - Planuri integrate de dezvoltare urbană, a proiectului „Reamenajare zonă de agrement Pădurice". Valoarea totală a proiectului a fost de 14.879.322 lei, din care valoarea finanţării nerambursabile primite de la europeni 11.204.974 lei.

ADRIANA BARBU DĂNILĂ
adriana.barbu@informmedia.ro

Se lucrează de zor la Pădurice FOTO: JA

Ofertă de nerefuzat pe sport

Organizatorii au anunţat programul şi surprizele Crosului şi semimaratonului olimpic de la Arad.

Imagine de la „Crosul şi semimaratonul judeţului Arad" de anul trecut FOTO: JA

ARAD. Pe 2 iunie, arădenii sunt chemaţi la alergat, într-un cadru organizat. La final, se vor alege cel puţin cu o medalie de participare şi cu intrare liberă pe ştrand la „Festivalul Berii". Este vorba de „Crosul şi semimaratonul judeţului Arad", competiţie aflată în calendarul evenimentelor stabilite de CJA pentru acest an şi care se află la a doua ediţie. „Evenimentul promovează mişcarea, dar şi noul brand al Aradului. Sperăm că şi ediţia din acest an se va bucura de sprijinul unui număr la fel de mare de parteneri şi de voluntari, ca şi anul trecut. Ca şi la prima ediţie, vor fi trei probe - semimaratonul, pentru cei care au împlinit 18 ani, cursa de 6 km, adresată celor de peste 14 ani, şi cursa de un kilometru, adresată arădenilor de toate vârstele. Anul trecut am avut participanţi de la doi anişori şi până la peste 70 de ani şi sperăm că şi în acest an să avem o participare masivă indiferent de vârstă", a precizat Adrian Ţolea, vicepreşedinte CJA, şi Sorin Roman, consilier judeţean CJA. Nici premiile nu sunt de neglijat la provocarea lansată de Consiliul Judeţean Arad, prin Centrul Cultural Judeţean, şi Primăria Arad. Pe lângă premiile oferite primilor clasaţi în cursele organizate cu ocazia acestui eveniment, vor fi oferite şi premii speciale (cu ţintă directă pe unităţi de învăţământ, alte structuri, pentru diverse performante etc.), iar, potrivit lui Adrian Ţolea, fiecare arădean care va decide să alerge în cadrul acestui eveniment va primi o medalie de participare, chiar dacă numărul acestora va trece de o mie.

Gratis pe ştrand

O altă surpriză a fost anunţată ieri de primarul Gheorghe Falcă, care susţine că participanţii la eveniment vor beneficia de intrare gratis în acea zi la ştrand. Iar intrarea valorează destul de mult, dacă amintim că exact în acea zi va fi organizat la ştrand „Festivalul Berii". Înscrierile la „Crosul şi semimaratonul judeţului Arad" au început de ieri şi se vor putea face până pe 30 mai pe site-ul oficial al evenimentului, iar un prim test cu alergare va fi organizat joi, pe 22 martie, cu plecare de lângă Palatul Cultural, de pe faleză.

Bugetul evenimentului

Suma alocată pentru acest eveniment dedicat sportului, dar şi turismului (căci unul dintre traseele bătute în cuie şi apreciate anul trecut a fost cel care trece pe lângă Cetatea Aradului), este de 50.000 de lei. Banii au fost alocaţi Centrului Cultural Judeţean.

ADRIANA BARBU DĂNILĂ
adriana.barbu@informmedia.ro

Al patrulea pentru Arad

ARAD. O tânără de 22 de ani s-a înscris ieri în competiţia „3 pentru Arad", fiind cel de al patrulea candidat care şi-a depus dosarul în cadrul competiţiei. Tânăra este, însă, primul candidat care a ales să aplice pentru categoria „Arad 2020. Cetate culturală".

Ştefana Iaschevici este architect (a absolvit Robert Gordon University - Scott Sutrherland School of Architecture and Built Environment Aberdeen din Scoţia) şi propune înfiinţarea unui Centru Cultural pentru Tineret, menit să fie un centru social, cultural şi recreaţional implementat la nivelul mai multor cartiere, adresat tinerilor adolescenţi, dar care deschide uşile şi adulţilor doritori de cunoaştere.

Ştefana Iaschevici FOTO: JA

Sudură pe magistrala de apă, cu inundaţie

ARAD. Pentru câteva ore parcarea mediană din centrul oraşului s-a transformat într-un adevărat lac. Motivul? Compania de Apă Arad a fost nevoită să sudeze îmbinarea unor ţevi de pe magistrală. Lucrarea, anunţată de Companie cu o zi înainte, a presupus golirea magistralei, iar locul ales pentru deversarea apei a fost parcarea mediană.

Imaginile cu apa ce ţâşnea din mai multe furtune semănau cu un adevărat spectacol al unor fântâni arteziene. Mai mult, presiunea mare a apei şi motoarele aduse la faţa locului au dat bătăi de cap muncitorilor, iar mii de metri cubi de apă potabilă s-au scurs pe carosabil. Cert este că arădenii care au trecut prin zona Bisericii Roşii ieri dimineaţă s-au minunat de lacul artificial „răsărit" din asfalt, iar vatmanii au trecut cu frică peste liniile înghiţite de ape.

Zona inundată FOTO A. P.

În ceea ce îi priveşte pe locuitorii din centrul Aradului, aceştia nu au fost afectaţi de lucrările la magistrală, potrivit declaraţiei purtătorului de cuvânt al Companiei de Apă Arad, Bruno Biringer, întrucât erau alimentaţi de la o altă magistrală.

Lucrarea a durat mai multe ore, timp în care o parte din parcarea mediană a fost închisă traficului. JA-A.P.

Calea Victoriei FOTO: V.G.

Fără obstacol pe Victoriei

ARAD. La nici o zi de la publicarea în ziarul nostru a materialului „Obstacol în plină stradă", în care se făcea referire la lucrarea abandonată a E-On Gaz, de pe Calea Victoriei, în dreptul SIF Banat, compania E-On Gaz a intervenit şi a terminat lucrarea. De mai bine de trei săptămâni această lucrare situată exact în mijlocul drumului a îngreunat circulaţia autoturismelor. Mai mulţi cititori ne spun că „şoferii erau forţaţi să încalce legea trecând peste linia dublă continuă. Ne bucurăm că în cele din urmă problema s-a rezolvat şi mulţumim ziarului". JA – V.G.

AC – DC pe scenă la Arad

ARAD. Primul concert tribut dedicat formaţiei AC - DC din Arad. Concertul va avea loc vineri 16 martie, începând cu ora 21:00, la Grand Bulevard, situat pe Bulevardul Revoluţiei 78 (sub MC Donald's). Protagoniştii serii vor fi: Daniel Ignat (voce), Alin Ilieş (chitară), Laszlo Orth Hunor (chitară distors/voce), Heinrich Schuster (chitară bass/voce) şi Florin Hamza (tobe). Preţul unui bilet este de 20 lei. Rezervări se mai pot face la numărul de telefon 0731.518.783. JA – V.G.

Afişul concertului FOTO: FAN

Primăria are o altă imagine

ARAD. Cei trei arădeni care şi-au petrecut ieri o zi cu primarul Gheorghe Falcă, o profesoară, o administratoare de bloc şi un elev, au precizat, după experienţa trăită, că imaginea Primăriei este una deformată, căci în realitate aici se lucrează.

„În mod ciudat, mulţi cred că aici nu se face nimic, dar chiar se munceşte", a precizat elevul, în timp ce profesoara a spus că a venit pe tocuri fiind convinsă că va bea câteva cafeluţe, fapt pe care îl regreta deja la mijlocul zilei petrecute pe şantier.

Cei trei au avut parte de şedinţe privind curăţenia Aradului, vizite pe şantier şi chiar şi o plimbare pe autostradă cu coborâre pe una dintre coborârile încă neaccesibile arădenilor.

EUROCONSULT
smart's partner

EUROCONSULT S.P.R.L.
lichidator judiciar
al S.C. High Level Concept S.R.L.
Anunţă, că:
VINDE PRIN LICITAŢIE PUBLICĂ:

Scaun frizerie - 3 buc..... 6.000 LEI + TVA

Licitaţia se ţine în data de 20.03.2012 orele 15.30 la sediul EUROCONSULT SPRL Arad, str. Ioan Georgescu nr 4 A.
Înscrierea la licitaţie se face până în 19.03.2012 ora 15.30.

Cei care doresc să participe la licitaţie trebuie să achite garanţia de participare, care este 10% din valoarea bunului/bunurilor + TVA.
Informaţii privind condiţiile de participare la licitaţii se pot obţine la sediul EUROCONSULT SPRL ARAD 310087 Ion Georgescu nr. 4 A.
Tel. 0257-257143; 0357-100143; 0722-453473. E-mail : office@euroconsult.ro
(843679)

EUROCONSULT
smart's partner

EUROCONSULT S.P.R.L.
lichidator judiciar
al S.C. BUSINESS BV IMPORT-EXPORT S.R.L.
VINDE PRIN LICITAŢIE PUBLICĂ URMĂTOARELE BUNURI:

1. Teren intravilan arător 2 parcele, suprafaţă totală 13,195 mp, Parcela 1 - 934 mp + 4255 mp. si Parcela 2 - 8006 mp situate in Iratoş, FN, în incinta fostului AGROMEC Iratoş, Jud.Arad
Preţ: 95.040 euro + TVA

2. Hală de producţie cu teren aferent, suprafaţă teren 6,142 mp, suprafaţă construită 676 mp, Iratoş, FN, în incinta fostului AGROMEC Iratoş, Judetul Arad
Preţ: 100.800 euro + TVA

Licitaţia se ţine în data de 19.03.2012 orele 11.00 la sediul EUROCONSULT SPRL Arad, str. Dr. I. Georgescu nr. 4A.
În caz de neadjudecare licitaţia se va repeta, în aceleaşi condiţii, în data de 02.04.2012 la ora 11:00
Înscrierea la licitaţie se face până în 16.03.2012 şi în 30.03.2012 ora 11.00.
Cei care doresc să participe la licitaţie trebuie să achite garanţia de participare, care este 10% din valoarea bunului/bunurilor + TVA.
Informaţii privind condiţiile de participare la licitaţii şi caietul de sarcini se pot obţine la sediul EUROCONSULT SPRL ARAD 310087, str. Dr. I. Georgescu nr. 4 A.
Tel. 0257-257143; 0357-100143; 0722-453473. E-mail : office@euroconsult.ro
(843679)

Soare pe uliţa constructorilor

ARAD. Iarna este anotimpul peste care angajaţii din domeniul construcţiilor ar vrea să treacă cât mai repede. Odată cu sosirea Mărţişorului, lucrurile încep să se mişte şi în acest sector de activitate. Astfel stau lucrurile şi la una dintre cele mai importante companii de profil arădene, SC ICIM. Pe lângă lucrările mai vechi, contractate anul trecut, se studiază piaţa, se întocmesc caiete de sarcini pentru participarea la licitaţii şi sunt căutate alte angajamente. Pentru a răspunde comenzilor din această perioadă, SC ICIM angajează ingineri căi ferate drumuri şi poduri, asfaltatori, dulgheri, maşinişti la maşini pentru terasamente-finisor asfalt, pavatori şi electricieni, oferind condiţii de cazare, salarizare şi bonusuri bazate pe performanţă. Cererile se pot depune la sediul companiei, telefon-fax 0257.289650.

Activitate intensă pe şantiere FOTO: JA

Activitatea de pe şantiere şi căutările de personal pot fi considerate (primele) semne de trezire la viaţă a sectorului construcţii. **JA-D.S.**

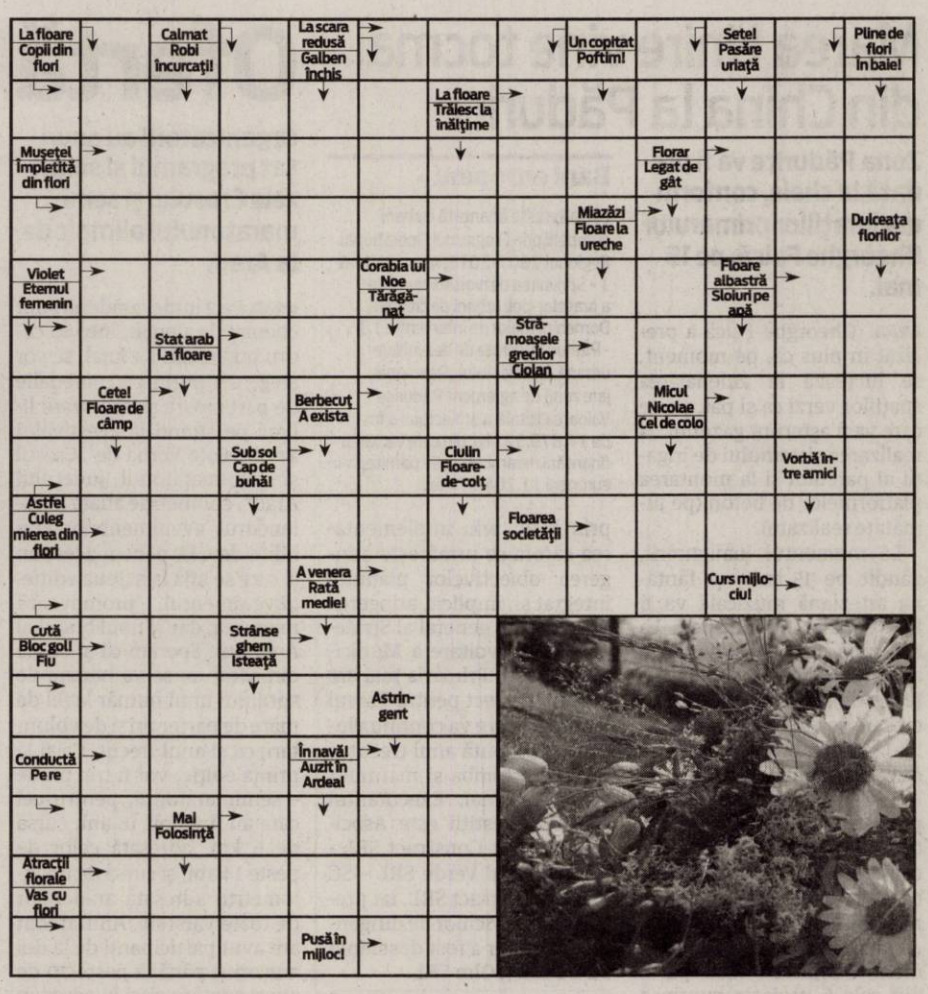

Reţeta zilei

Eclere cu banane şi cremă

INGREDIENTE: 165 ml lapte, 65 g unt, 100 g făină, 3 ouă, 2 banane, 350 ml smântână, 100 g ciocolată, zahăr praf.

MOD DE PREPARARE: 165 ml lapte se pune la fiert cu 65 g unt. Când clocoteşte se pune 100 g făină toată odată şi se amestecă bine. Se ia deoparte şi se pun ouăle, pe rând, amestecând bine după fiecare. Aluatul se pune în şpriţ şi se fac forme pe hârtia de copt. Se coc eclerele 15 minute, bananele se taie felii şi se stropesc cu zeamă de lămâie. **Crema de ciocolată:** 350 ml smântână se bate cu o lingură cu vârf zahăr praf, 100 g ciocolată se topeşte pe aburi şi se lasă să se răcească bine. Se încorporează în amestecul de frişcă, eclerele se taie în două şi se pun pe partea de jos felii de banane apoi crema. Se acoperă cu capacul şi se decorează cu zahăr. **Poftă bună!**

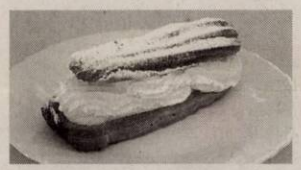

Pentru mai multe reţete intră pe www.culinar.ro

Întreruperi de curent

Vineri, 16 martie 2012. În Municipiul Arad, h 8.30-15.30: Str. Hanul de la Răscruce, Canton(p), Ferma Sântoma. **În judeţ, h 8-15:** Căpruţa, Monoroştia; **h 8-16:** Pecica (p); **h 8-18:** Bârzava(p); **h 9-15:** Cladova(p), Valea Mare, Seleuş(P); **h 9-17:** Gurba(P), Buteni, Chisindia, Păiuşeni, Văsoaia, Paulean, Berindia, Valea-Mare, Tălagiu; **h 10-13:** Vânători(p), Satu Nou, Şepreuş; **h 10-16:** Cuiaş, Criş(p) – str. M. Eminescu, Crişana, M. Kogălniceanu, D. Cantemir, Ghioceilor, Plevna(p), Ştefan cel Mare, D. Vodă, M. Viteazu(p), Câmpului, Înfrăţirii(p), Cartie-rul Viilor; **h 12-17:** Sintea Mare(p), Ţipari.

Citire apometre

Vineri, 16 martie 2012. Blocuri P-ţa Mioriţei, Imaşului, Exterior, Byron, blocuri 102-150, 151-200, 301-325, 501-550, 551-585, 601-620, 701-734 Micălaca, Voinicilor, Ciobanului, Dreptăţii, Frăţiei, Busuioc, Fluierului, Stânjenel, Vrancei, I. B. Deleanu, P-ţa Carpaţi, Hatmanul Arbore, Magnoliei, Iederei, Progresului, Sportului, Leu, T. Grozăvescu, Ghe. Groza, Slatinei, Sever Bocu, Predeal, Fluturilor, Dâmboviţei, Oborului, Ghioceilor, Lupeni, Craiovei, Lăcrămioarelor, Nufăr, T. Brediceanu, Dragoş Vodă, Ep. R. Ciorogariu cu soţ, Islazului, Mărgăritar, Remus, Putnei, Moşilor, Malul Mureşului, 9 Mai, Romei, Eroul Necunoscut, Occident, Triumfului, Labirint, T. Şandor.

Soluţia integramei din numărul precedent

B – T – E – NES – R – MACINATA – OREZ – RAGE – DULCE – A – PUPATA – TE – CEH – RURALA – AMICA – VITE – TURCI – OR – I – ITA – ZA – EMU – ICNETE – SOLO – O – EE – OVINA – CAL – OSRAM – CICOARE – TER – II – BI – ORB – I – AMARA – SARACIT – PAT – CA – CABARET

Programe TV Joi, 15 martie

TVR 1

08.00 România, zi de zi! (I)
09.00 România, zi de zi! (II)
10.10 Secretele de la palat. (serial)
11.25 12 mese. (r.)
11.50 Bebe magia
12.20 Fabrica de staruri
12.40 Legenda cavalerului rătăcitor şi a frumoasei Rază-de-Lună. (s.) (reluare)
13.20 Legenda cavalerului rătăcitor şi a frumoasei Rază-de-Lună. (s.) (reluare)
14.00 Jurnalul TVR. Sport
14.45 Interes general
15.30 Akzente
16.45 Lozul cel mare. Tragerile Joker, Loto 5 /40, Loto 6/49 şi Noroc
17.40 Legenda cavalerului rătăcitor şi a frumoasei Rază-de-Lună. (s.)
18.20 Legenda cavalerului rătăcitor şi a frumoasei Rază-de-Lună. (s.)
18.53 Jurnalul TVR. Sport. Meteo Omologarea tragerilor Joker, Loto 5 /40, Loto 6/49 şi Noroc
20.00 Dezbaterile Jurnalului
20.45 Fabrica de staruri
21.10 Zona Zero. Cel mai aşteptat proiect al TVR Zona Zero. Cristian Tabără oferă tuturor românilor şansa de a-şi împlini un vis de suflet. Alături de Irina Păcurariu, pe bulina magică a emisiunii s-au aflat sute de oameni care au sperat şi în cele din urmă au reuşit să-şi îndeplinească cele mai tainice dorinţe. Vlad Ioniţă, un fan de numai 8 ani al lui Jon Bon Jovi, a primit în studioul TVR daruri din partea cunoscutului cântăreţ. Cea mai originală cerere în căsătorie şi-a găsit împlinirea prin intermediul emisiunii Zona Zero.
22.40 Exclusiv
23.50 Ca la carte

PRO TV

07.00 Ştirile Pro Tv. Ce se întâmplă, doctore? Omul care aduce cartea
10.00 Crime după scenarii bizare. (r.)
12.00 Tânăr şi neliniştit. (r.)
13.00 Ştirile ProTv
14.00 Crimele din Midsomer: Fabrica discordiei. (dramă, Marea Britanie 1997) Cu: John Nettles, Jason Hughes
16.00 Tânăr şi neliniştit. (s.) Povestea a trei familii care trăiesc în Genoa City, serialul acoperă cele mai importante şi interesante teme ale vieţii moderne, pornind de la muzică şi carieră până la situaţii limită în care se ating teme extrem de actuale. Abordării extrem de responsabile i se adaugă o distribuţie formată din actori tineri şi filmările în Hawaii, Bermude sau St. Thomas. Vremea
17.00 Ştirile Pro Tv
17.45 Happy Hour
19.00 Ştirile Pro Tv. Sport
20.30 Las Fierbinţi. (s.) Cu: Gheorghe Ifrim, Mihai Bobonete, Costi Diţă, Leonid Doni, Iulian Postelnicu, Adrian Văncică, Toma Cuzin, Mihai Mărgineanu, Mihai Rait Dragomir, Anca Dumitra
21.30 Fotbal, Cupa Romaniei
23.30 Ştirile Pro Tv
00.00 Allan Quatermain şi Templul Craniilor. Regie. Mark Atkins Cu: Sean Cameron Michael, Christopher Adamson, Natalie Stone
02.00 Ştirile Pro Tv. (r.)
03.30 Allan Quatermain şi Templul Craniilor. (r.)
05.30 Promotor
06.00 Happy Hour. (r.) O oră de veselie cu muzică live, dans, poveşti de viaţă deosebite, interviuri cu cele mai mediatizate vedete ale momentului, informaţii în premieră...

ANTENA 1

06.00 Observator
08.00 Matinal: 'Neatza
10.00 În gura presei
10.50 Reality-show: Mireasă pentru fiul meu
11.30 Divertisment: Te pui cu blondele? (r.)
13.00 Observator
14.00 Reality-show: Mireasă pentru fiul meu
16.00 Observator
17.00 News Magazine: Acces direct. "Acces Direct" este o emisiune axată pe actualitatea de zi cu zi, în care "vedetele" sunt oamenii obişnuiţi, cu problemele, bucuriile, grijile şi întâmplările lor ieşite din comun. Reporterii speciali aduc în atenţia telespectatorilor precum şi a publicului din platou cazuri impresionante de viaţă, subiecte sociale dar şi ştiri mondene din actualitatea fierbinte a vedetelor şi personalităţilor autohtone.
19.00 Observator. Sport
20.20 Reality-show: Burlacul. (sezonul III) După ce Cătălin Botezatu şi-a căutat jumătatea, iar miliardarul Edward Popescu Strohlen a găsit-o, a venit rândul unui alt burlac celebru să îşi caute sufletul pereche.
22.15 Observator
23.00 Un Show Păcătos
01.30 Cortina sfâşiată. (thriller, SUA 1966) Regia: Alfred Hitchcock Cu: Paul Newman, Julie Andrews. Profesorul si omul de stiinta Armstrong ajunge sa patrunda prin cele mai inalte si mai ascunse locuri. El pretinde a fi altcineva si ajunge in estul Germaniei unde descopera detalii foarte interesante pentru studiile sale despre proiectilele nucleare sovietice.
03.45 Acces direct. (reluare)

HBO

07.50 Hercule. Animaţie, SUA, 1997.
09.25 Transfer de identitate. Acţiune, SUA, 2011. Cu: Jake Gyllenhaal, Michelle Monaghan, Vera Farmiga, Jeffrey Wright
11.00 Viaţa aşa cum e ea. Comedie, SUA, 2010. Cu: Katherine Heigl, Josh Duhamel, Josh Lucas, Christina Hendricks
12.55 Wall Street: Banii sunt făcuţi să circule. Dramă, SUA, 2010. Cu: Michael Douglas, Shia Labeouf, Josh Brolin
15.05 Terenul de baseball. Dramă, SUA, 1989. Cu: Kevin Costner, Amy Madigan, James Earl Jones
16.50 Jesse Stone: Fără remuşcări. Poliţist, SUA, 2010. Cu: Tom Selleck, Kathy Baker
18.15 Iarna în timp de război. Dramă, Olanda, 2008. Cu: Martijn Lakemeier, Yorick Van Wageningen, Jamie Campbell Bower, Raymond Thiry
20.00 Talhotblond: O tragedie pe internet. Documentar, SUA, 2009.
21.15 Înmormântare cu peripeţii. Comedie, SUA, 2010. Cu: Chris Rock, Martin Lawrence, Tracy Morgan, Danny Glover
22.50 O pasăre frumoasă. Comedie, SUA, 2008. Regia: Paul Schneider. Cu: Billy Crudup, Paul Giamatti, Kristen Wiig, David Hornsby, Anna Camp
00.25 Riposta. - Ep. 7 Acţiune, SUA, 2011. Cu: Sullivan Stapleton, Philip Winchester, Amanda Mealing, Eva Birthistle
01.10 Riposta. - Ep. 8 Acţiune, SUA, 2011. Cu: Sullivan Stapleton, Philip Winchester, Amanda Mealing, Eva Birthistle, Rhashan Stone
02.00 Adevăratul curaj. Western, SUA, 2010

CULTURAL

10.00 Spectacolul lumii... **10.30** TVRC – 10 ani **11.00** Profesioniştii ...**12.00** Jurnalul cultural **12.45** Capodopere din Galeria de Artă... **12.55** Campania Premiile TVRC **13.00** Concertele TVRC **13.55** Clipe şi sunete **14.00** Polemicile TVRC **15.00** Jurnalul cultural **15.45** Clipe şi sunete **15.55** Campania Premiile TVRC **16.15** Arts.21 **7.15** Campanie Premiile TVRC **17.45** Profesioniştii… **18.45** Caragiale **18.50** Capodopere din Galeria de Artă... **19.00** Concertele TVRC **19.55** Clipe şi sunete **20.00** Polemicile TVRC **21.00** Jurnalul cultural **21.45** TVRC – 10 ani **22.15** artMakers **23.15** Remix

AXN

07.00 American Idol **08.00** NCIS. Anchetă militară **09.00** Cabinet de avocatură **10.00** Domnii preferă proastele **11.00** Viitorul începe azi **12.00** Călători din preistorie **13.05** Cabinet de avocatură **14.05** American Idol **15.05** Domnii preferă proastele **16.05** NCIS. Anchetă militară **17.05** Viitorul începe azi **18.05** Călători din preistorie **19.10** Jordan **20.10** NCIS. Anchetă militară **21.10** NCIS. Anchetă militară **22.05** Zoom 11 **22.20** Dispariţia I. 1 **23.20** Minţi criminale VI. 22 **00.20** Memorie perfectă I. 12 **01.20** NCIS. Anchetă militară IV. 20 **02.15** Dispariţia I. 1

ANTENA 2

05.45 Trăieste sănătos (r.) **08.30** It's show time! (r.) **09.30** Răi da' buni (r.) **11.30** Codul lui Oreste (r.) **13.00** Teleshopping **13.45** Agentul VIP (r.) **15.25** Trăieste sănătos **17.00** Late Night Show (r.) **18.00** It's show time! **19.00** La tinta! **19.30** Răi da' buni **21.00** Vorba lu'... **21.10** Agentul VIP (emisiune realizată de Cristian Brancu) **23.00** Jurnal de Bordea **23.15** Late Night Show (emisune realizata de Andrei Duban) **00.30** La tinta (r.) **01.00** Rai da' buni (r.) **02.15** It's show time (r.) **03.00** Late Night Show (r.)

PRIMA TV

07.00 Totul despre mame **08.00** Viceversa **09.00** Teleshopping **09.30** Intalnirea inimilor **10.30** Medium **11.30** Teleshoping **12.00** Nimeni nu-i perfect **13.00** Teleshopping **13.30** Camera de ras **13.45** Teleshopping **14.15** Intalnirea inimilor - telenovela, India 2007 **15.00** Totul despre mame **16.00** Cireasa de pe tort **17.00** Trasnitii **18.00** Focus 18 **19.00** Focus Sport **19.30** Cireasa de pe tort **20.30** Furia apei – actiune, SUA 1998 **22.15** Trasnitii **23.15** Focus Monden **23.45** Medium – serial, drama, SUA 2005 **00.30** Zodiac – drama, S.U.A.2005 **02.30** Focus **03.30** Zodiac **05.30** Trasnitii

CINEMAX

07.00 Fraţii mei Regia: Paul Fraser. Cu: Timmy Creed, Paul Courtney, Tj Griffin, Don Wycherley **08.30** Elvis şi Anabelle Regia: Will Geiger. Cu: Max Minghella, Blake Lively, Joe Mantegna, Mary Steenburgen **10.15** O chelneriţă norocoasă Regia: Amos Kollek. Cu: Anna Thomson, Jamie Harris, Louise Lasser **11.50** Buck şi predicatorul **13.30** Vincent vrea la mare **15.05** Mamă şi fiică **17.10** Elvis şi Anabelle **18.55** Apartamentul **21.00** Spioni de elită **23.05** Taurul furios **01.10** Pradă uşoară **02.50** Duminica însângerată **04.40** Creatorul de vise

B1

06.00 Lumea lui Banciu (r.) **07.00** Ştirile B1TV **08.00** Ştirile B1TV cu Catalin Oprisan **09.00** Ştirile B1TV **10.00** Ştirile B1TV **11.00** Ştirile B1TV **12.00** Ştirile B1TV **13.00** Ştirile B1TV **14.00** Ştirile B1TV **15.00** Ştirile B1TV **16.00** Special B1 cu Mihai Jurca si Florian Bichir **18.00** Ştirile B1TV **18.45** Aktualitatea B1 cu Andrei Bădin **20.00** Sub semnul întrebării **22.00** Ultimul cuvânt **23.00** Lumea lui Banciu cu Radu Banciu **00.00** Ştirile B1TV **01.00** Sub semnul intrebarii (r.) **02.40** Ştirile B1TV ale orei 18 (r.) **03.20** Special B1 (r.)

ACASĂ

06.15 Iubire blestemata **07.45** Secrete din trecut **08.45** Teleshopping **09.15** Secrete din trecut **10.15** Teleshopping **10.45** Suflet vandut **12.15** Eva Luna **14.00** Teleshopping **14.30** Esmeralda **15.30** Imbratisari patimase **16.30** Poveştiri adevărate-emisiune cu poveşti reale despre viaţă, prezentată de Ioana Maria Moldovan si Dan Cruceru **17.30** Secrete din trecut **19.30** Suflet vandut **20.30** Eva Luna **22.00** Poveştiri de noapte - emisiune prezentată de Cabral şi Mircea Solcanu **22.30** Iubire blestemata (s.) **23.30** 7 pacate (s.) **00.30**- Poveştiri adevărate (r.) **01.30** Imbratisari patimase (r.)

PRO CINEMA

08.45 Soricelul familiei **10.00** Happy Hour **11.30** Soricelul familiei **12.30** Doua acorduri **14.00** Acasa in bucatarie **15.00** Atingerea vietii **16.00** Doi barbati si jumatate **17.00** Nebunii, partea I Regia: Catherine Touzet, Ludovic Pion-Dumas Cu: Ingrid Chauvin, Andrea Ferreol, Andre Penvern **19.00** Atingerea vietii **20.00** În mintea criminalului **21.00** Aceeaşi Christine, alte aventuri **22.00** Chipul îndoielii Regie. Claude-Michel Rome Cu: Claire Keim, Stephane Freiss, Eric Caravaca, Pauline Serieys **00.00** În mintea criminalului **01.00** Politisti cu probleme

DIVA

03.00 Buffy, spaima vampirilor **04.00** Farmece **05.00** Nevestele din Orange County II **06.00** Crimele din Midsomer - Crimă la scară redusă **08.00** Farmece **09.00** Buffy, spaima vampirilor **10.00** Crimele din Midsomer - Încredere trădată **12.00** Fetele Gilmore VII **13.00** Anatomia lui Grey **14.00** Buffy, spaima vampirilor **15.00** Regii plajelor **17.00** Hercule Poirot - După înmormântare **19.00** Fetele Gilmore VII **20.00** Anatomia lui Grey **21.00** Cu sânge rece **22.00** Cu sânge rece **23.00** Haven

ANTENA 3

06.00 Ştirile de dimineaţă **10.00** Previziunile zilei cu Sabina Iosub **11.00** Se întâmplă în România cu Maria Coman **12.00** Ştiri **13.00** Se întâmplă în România cu Maria Coman **14.00** Ştiri **15.00** Esenţial cu Alina Petrescu **17.00** 100 de minute cu Alessandra Stoicescu **18.45** La ordinea zilei cu Dana Grecu **20.30** Subiectiv cu Răzvan Dumitrescu. Emisiunea se adresează tuturor românilor, va aborda problemele arzătoare ale acestora, va prezenta soluţii politice şi/sau economice. **21.30** Sinteza zilei cu Mihai Gâdea **23.10** În gura presei cu Mircea Badea **00.00** Ştiri **01.00** Ştiri

M 1

10.00 Comemorare festivă **11.00** Povestiri ascunse **11.35** Libertate, dragoste **12.20** Timpul trecut **12.50** Comori sfinte **13.05** Ceea ce s-a întâmplat şi ce se putea întâmpla **14.00** Imagini despre revoluţia din 1848 **14.30** Revolta păpuşilor de pai (f.) **16.00** Dans de foc **16.35** Căpitanul de Tenkes (s.) **18.10** Portret Gyulanyi Eugenia **18.40** Iubita Pământului (f.) **21.10** Pasărea din cer (dramă) **24.55** Liszt Ferenc la Pest-Buda

REDACŢIA NU ŞI ASUMĂ RESPONSABILITATEA PENTRU EVENTUALELE SCHIMBĂRI

DISCOVERY

10.00 O pradă mortală **11.00** Smash Lab **12.00** Maşini pe alese **13.00** Cum se fabrică **13.30** Cum se fabrică diverse lucruri **14.00** Şcoala Discovery **15.00** Vânătorii de mituri **16.00** Cum funcţionează **17.00** Meserii murdare **18.00** Tehnici esenţiale de supravieţuire **19.00** Cum se fabrică? **20.00** Un bărbat şi o femeie în sălbăticie **21.00** Un bărbat şi o femeie în sălbăticie **22.00** Goana după aur **23.00** Atelierul armelor **00.00** Tehnici esenţiale de supravieţuire **01.00** Cum se fabrică? **02.00** Un bărbat şi o femeie în sălbăticie

Distribuţia de curent electric nu este, întotdeauna, la cele mai înalte standarde FOTO: FAN

Curentul alungă investitorii

Întreruperile de curent au băgat frica în investitorii străini care au investit milioane de euro în fabrici.

ARAD. Furnizarea energiei electrice provoacă neplăceri, nu doar la nivel de utilizator casnic, ci şi în cazul companiilor multinaţionale. Problemele din zona Chişineu Criş - Nădab au ajuns la urechile Patronatoului Român - Filiala Arad, iar încercările de a soluţiona problema s-au lăsat cu controale inopinate. „Patronatul Român - Filiala Arad îşi propune să depisteze problemele companiilor şi să încerce să le rezolve. O primă problemă ne-a fost semnalată de companiile din zona Chişineu Criş - Nădab care ne-au solicitat sprijinul în încercarea de a rezolva problema furnizării de energie electrică. Noi, în calitate de Patronat, ne-am adresat primului-ministru şi Ministerului Economiei. Am primit şi unele răspunsuri, însă se pare că indirect am deranjat unele grupuri de «băieţi deştepţi»", ne-a mărturisit Marin Crişan, preşedintele Patronatului Arad.

Perchezţii şi controale

La doar o zi după ce informaţii privind problemele livrării de enegie electrică au ajuns în spaţiul public, dis de dimineaţă, Marin Crişan s-a trezit cu un control al angajaţilor de la societatea de distribuţie a curentului alături de un comisar şi un agent principal. „Au venit să verifice contorul de curent al Patronatului, dacă nu cumva furăm noi curent. Oare nu se uită nimeni să vadă dacă am vreun cazier, dacă am fost condamnat până acum sau nu? La doar câteva ore după aceea am fost chemat la Prefectură pentru «a ne înţelege». Cu toate acestea, în momentul în care am întrebat ce se va întâmpla cu cele câteva mii de oameni care lucrează în zona afectată, prefectul a decis să părăsească sala", a mai spus Crişan.

Scrisoare către Ungureanu

În scrisoarea adresată primului ministru, Confederaţia Patronatului Român a semnalat „greutăţile pe care un număr important de agenţi economici le întâmpină în raport cu furnizorii de utilităţi". Patronatul arată că în cursul anului trecut una dintre companii a înregistrat 588 de întreruperi în fluidul energiei electrice. Mai mult, se pare că „în aceeaşi situaţie se găsesc mai multe firme mari cu capital German din judeţul Arad care au anunţat că se văd obligate să-şi mute afacerile în altă ţară. Întreruperile cauzează importante pagube, perturbă fluxul tehnologic şi conduce la decalibrarea şi deteriorarea echipamentelor de producţie". JA-A.P.

> Problema energiei electrice poate duce la mutare unor companii
>
> MARIN CRIŞAN

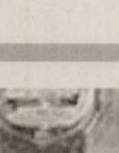

Răspunsul Ministerului

Ministerul Economiei a răspuns adresei formulate de Patronat şi a specificat că: „Problemele ridicate de dvs. privesc agenţi economici din zona unde distribuţia energiei electrice este privatizată şi, în consecinţă, aceste societăţi comerciale care realizează acest serviciu nu sunt în coordonarea Ministerului Economiei. Cu toate acestea, S.C. Electrica S.A., în calitate de vânzător al pachetelor de acţiuni deţinute în cadrul fostelor sale filiale de distribuţie şi furnizare a energiei electrice, a depus numeroase eforturi în sensul verificării clauzelor contractelor de privatizare încheiate cu investitori strategici, adresându-se atât societăţilor din grupul Enel, cât şi ANRE. Cum aceste demersuri nu au avut o finalitate însuşită şi de vânzător şi de cumpărător, S.C. Electrica S.A. a fost obligată să ceară lămurirea acestor aspecte în instanţă. Astfel, S.C. Electrica S.A. are în acest moment în desfăşurare 2 litigii, cu Enel şi E.ON".

COMENTARIU

Simion Todoca

Strategia aruncării mâţei

Traian Băsescu le-a mai trasat pedeliştilor o temă predilectă pentru campania electorală, presându-i să purceadă la dezbaterea modificării Constituţiei, astfel încât în maximum două luni proiectul să ajungă în plen. Gogoaşa reducerii numărului parlamentarilor, pe care nu o doreşte nimeni, nici puterea nici opoziţia, va fi servită pe toate drumurile unor cetăţeni care au cea mai mică încredere tocmai în Parlament şi ar dori ca pe mulţi dintre aleşi să îi trimită mai degrabă la coada vacii sau la săpat şanţuri. Dorinţa de a nu ceda scaunul, salariile pentru somn de voie, căciula de bani pentru cabinetele proprii şi celelalte privilegii vor fi înfierate de către Traian Băsescu şi pedeliştii, fiind aruncate exclusiv în tabăra opoziţiei. Că participă sau nu participă opoziţia la vot, tot pe ea va cădea măgăreaţa, fie pentru că din cauza ei nu s-a putut vota, fie pentru că nu s-a întrunit necesarul de două treimi din voturi. Băsiştii vor jura cu mâna pe inimă că ei au vrut, dar opoziţia lacomă şi lipsită de bun simţ s-a opus.

> Nu contează câte voturi recuperează PDL, ci câte pierde USL

Este doar o mică mostră din arsenalul pe care pedeliştii, sub bagheta lui Traian Băsescu, îl vor folosi, pentru a arunca în cârca opoziţiei toate relele, chiar dacă acestea au fost făcute de către ei. Deja se prefigurează demonizarea USL pentru că a spus că va tăia din nou salariile pe care PDL, printr-o guvernare de n-a văzut Parisul, a reuşit să le reîntregească. Toate explicaţiile lui Antonescu şi Ponta, cum că ei nu sunt împotriva creşterii salariilor, ci doresc ca aceasta să aibă o bază reală, fiind însoţită de măsuri de creştere economică, vor fi catalogate drept minciuni. Dacă la aceasta se adaugă încă vreo două - trei ordonanţe populiste, fără nicio susţinere, iar opoziţia va încerca să explice că sunt doar manevre electorale, imaginea ei se va înnegri şi mai mult. Sigur, toate acestea nu vor aduce voturi prea multe PDL, dar nici nu contează, important este ca opoziţia să piardă cât mai multe, în aşa fel încât să nu poată face singură guvernul, iar sateliţii lui Băsescu să izbutească- pe seama pierderilor USL- să intre în Parlament.

simion.todoca@informmedia.ro

Afişul evenimentului FOTO: XXX

Bienala de fotografie „Natura"

ARAD. Foto Club Arad, Condor Club Arad, Speowest Arad, în colaborare cu Complexul Muzeal Arad, Casa de Cultură a Sindicatelor Arad şi Foto Studio Enigma organizează ediţia a VIII-a a Bienalei de fotografie „Natura". Vernisajul expoziţiei va avea loc vineri, 16 martie, ora 18, la secţia Ştiinţele Naturii a Complexului Muzeal Arad (în Palatul Cultural, Piaţa George Enescu, nr. 1). După cum ne-a informat Mircea Boran, preşedintele Foto Club Arad, vor fi expuse 80 de fotografii cu tema „Natura" (peisaje, flori, insecte, animale, etc.), realizate în România dar şi în alte locuri. JA-V.F.

Cristina, mulţumit de scorul lui Abrudan FOTO: JA

Abrudan, 60%, la Ineu

ARAD. Preşedintele Filialei Teritoriale PNL Arad, Ioan Cristina, a salutat rezultatele ultimului sondaj de opinie efectuat în oraşul Ineu, rezultate care-l dau ca şi câştigător, cu aproximativ 60 la sută, pe candidatul liberal Călin Abrudan. „Mă bucur că tot ceea ce a făcut Călin Abrudan pentru comunitate, în calitatea sa de consilier local - dar nu numai - este apreciat de ineuani. Sondajul efectuat vine să confirme faptul că Abrudan va fi viitorul primar al oraşului, rezultatele obţinute de actualul primar, Nicolae Mehelean, nemaipermiţându-i să emită pretenţii la încă un mandat", a spus Ioan Cristina. De remarcat că, în absolut toate sondajele de opinie efectuate la Ineu - spune Cristina - Călin Abrudan este cotat, de departe, cu cele mai mari şanse la alegerile din iunie. JA-S.T.

UAV intră în febra alegerilor interne

Rectorul va fi ales prin vot secret pe data de 30 martie de către întreaga comunitatea academică.

ARAD. Mai sunt patru zile până la începerea alegerilor la Universitatea „Aurel Vlaicu" din Arad. Primii care vor fi supuşi votului sunt directorii de departamente şi membrii Consiliilor Departamentelor care au proba de foc a votului în perioada 19-20 martie. Fiecare candidat la funcţia de director de departament trebuie să prezinte un program managerial cu care îşi va susţine candidatura în faţa colegilor. Pentru majoritatea departamentelor sunt deja depuse cel puţin 2 candidaturi dar sunt şi departamente unde lupta va fi mai mare iar alegătorii trebuie să aleagă din 3 candidaţi, cum e cazul inginerie. Cronologic, în perioada 21-23 martie, urmează alegerea membrilor Consiliilor Facultăţilor şi a reprezentanţilor cadrelor didactice în Senatul Universităţii (1/7 din totalul cadrelor didactice titulare ale fiecărei facultăţi). Votul în ambele situaţii va fi universal, direct şi secret.

Lizica Mihuţ, rectorul UAV FOTO:JA

Alegerea rectorului

Noul Senat ales în urma votului din 21-23 martie îşi va alege preşedintele şi preşedintele Consiliului Academic, ambii votaţi prin vot secret. Pe 30 martie comunitatea academică îşi va da votul pentru viitorul rector al UAV. Depunerea candidaturilor se va finaliza cu 7 zile înainte de data alegerilor, mai exact pe 23 martie.

„Cea care va decide va fi comunitatea academică. Votul secret este un instrument democratic care permite fiecăruia să-şi exprime opţiunea pe care o are faţă de cei pe care îi consideră cei mai îndreptăţi să -i reprezinte" - a punctat prof. univ. dr. Lizica Mihuţ, rectorul UAV. JA-M.A.

Instructorul de educaţie, echivalentul îngrijitoarei?

ARAD. În ultima lună, Direcţia Generală de Asistenţă Socială şi Protecţia Copilului (DGASPC) Arad a anunţat că organizează concurs pentru ocuparea a două locuri de muncă temporar vacante. Unul dintre acestea este postul de instructor educaţie în cadrul Centrului de recuperare şi reabilitare copii cu dizabilităţi Arad. Concursul va avea loc în 12 aprilie, dosarele putând fi depuse până la data de 6 aprilie. Ceea ce este interesant la acest concurs este faptul că singura condiţie impusă candidaţilor este „disponibilitatea la program flexibil"! Curios este că aceeaşi (unică) condiţie trebuie să o îndeplinească şi persoanele care vor concura pentru postul de îngrijitoare în cadrul Complexului de servicii sociale Ineu! Concursul se va desfăşura la 27 martie, termenul limită pentru depunerea dosarelor fiind 23 martie. JA-D.D.

La medic, gratis sau pe bani?

Costul consultaţiei medicale ne face să ne gândim bine înainte de a lua decizia de a merge la doctor.

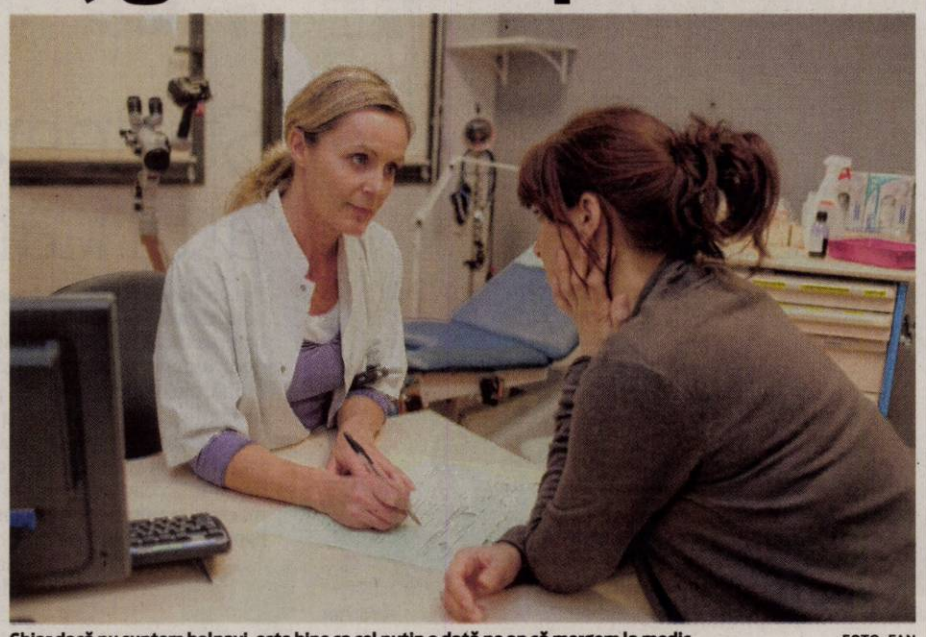

Chiar dacă nu suntem bolnavi, este bine ca cel puţin o dată pe an să mergem la medic FOTO: FAN

ARAD. Potrivit unui studiu al Asociaţiei Române a Producătorilor Internaţionali de Medicamente (ARPIM), peste 73% dintre români au renunţat în 2010 să meargă la medic din cauza costurilor pe care le implică o astfel de vizită. Femeile au renunţat mai uşor la îngrijirea medicală de care aveau nevoie la un moment dat, 74,9% dintre respondente declarând că nu au consultat un medic specialist din motive financiare. De asemenea, 89,4% dintre tinerii cu vârste cuprinse între 15-24 de ani nu au mers la medic atunci când au avut nevoie.

Ce zic autorităţile

„Dacă aceste cifre ar fi reale, populaţia României s-ar fi înjumătăţit. Nu cred că astfel de informaţii sunt veridice, nu mi se pare deloc plauzibil aşa ceva" - susţine dr. Adrian Dărăbanţiu, preşedintele Patronatului Medicilor de Familie din Arad. Aceeaşi idee o surprindem şi în declaraţia dr. Gheorghe Domşa, preşedinte-director al Casei de Asigurări de Sănătate: „73% din populaţie nu merge la medic din cauza costurilor? Nu cred că această informaţie e reală. Nu se justifică."

> Când e vorba de sănătate, mai bine nu mănânc o săptămână şi mă duc la medic
> ADRIANA TULCAN

Directorul Direcţiei de Sănătate Publică, jr. Constantin Cătană, este la fel de nedumerit de rezultatul studiului ARPIM: „Eu cred că stăm bine în privinţa prezenţei la medic. Se cumpără tot mai multe medicamente, iar acestea sunt eliberate tocmai în baza unor reţete prescrise de medic. Nu are cum să se justifice procentul de 73% la care se face referire."

Cuvântul pacienţilor

Am încercat să aflăm de la câţiva arădeni care este atitudinea lor faţă de vizita efectuată la cabinetul medical. Îi sperie sau nu-i sperie eventualele costuri practicate de medici?

„Când e vorba de sănătatea mea, mai bine nu mănânc o săptămână şi mă duc la medic. Doar că trebuie să am încredere în medicul căruia mă adresez. Nu m-aş duce la cine se nimereşte şi nici nu aş alege medicul în funcţie de (re)numele clinicii unde lucrează. Sunt medici foarte buni şi la spitalul de stat, la care m-aş duce cu toată încrederea", spune Adriana Tulcan (52 de ani).

„Nu mi-e groază de costul consultaţiei la medic, ci de costurile care urmează după aceea. E vorba de costul analizelor medicale - pentru că de cele mai multe ori nu le prinzi gratuite - sau de costul medicamentelor. La medicul specialist mărturisesc că nu mă duc, preventiv, pentru consultaţii de rutină, ci doar atunci când am o problemă destul de gravă pe care altfel nu o pot remedia" - explică Maria Ardelean (37 de ani).

„De fiecare dată când mă duc la medicul de familie, îmi fac dinainte programare şi nu trebuie să plătesc. Periodic, o dată la trei sau la şase luni, sunt nevoită să merg şi la medicul cardiolog, iar aici trebuie să plătesc 100 de lei consultaţia. E vorba de sănătatea mea, deci nu mă deranjează să plătesc" - opinează Cristina B. (79 de ani).

DIANA DUŢU
diana.dutu@informmedia.ro

Acuză „masacrul ecologic"

Ionel Ciupe consideră „incalificabilă" tăierea copacilor din curtea Spitalului Judeţean.

> Existau cel puţin alte două locaţii pentru acest heliport
> IONEL CIUPE

ARAD. Consilierul municipal, vicepreşedinte al PNL Arad, spune că „nimeni din executiv nu ne-a informat despre faptul că un întreg parc dintr-o zonă foarte poluată urma să fie ras de pe faţa pământului, sub pretextul construirii unui heliport pentru elicopterul SMURD. Nici primarul Aradului, nici preşedintele Consiliului Judeţean nu au dat vreo explicaţie, în plenul consiliilor. Competenţa privind administrarea respectivului spaţiu e împărţită între aceste instituţii - respectiv terenul şi spitalul sunt ale C.J.A. iar spaţiul verde ar trebui să fie întreţinut de Gospodărirea Comunală, societate aflată în subordinea Primăriei Municipiului. O asemenea decizie nu se ia - nici legal, nici moral - de către autorităţi fără consultarea consilierilor, fără o hotărâre în acest sens! Suntem uluiţi de nesimţirea fără margini a celor care au dispus acest masacru ecologic şi cerem ca, măcar în ceasul al 12-lea, să li se explice, în mod public, arădenilor, de ce era nevoie, de exemplu, de tăierea copacilor aflaţi paralel cu gardul de pe Victoriei, lîngă Secţia de boli infecţioase - copii, sau a celor din curtea Pediatriei, care nu împiedicau cu nimic amenajarea heliportului". Ciupe solicită să se facă public numele firmei care a tăiat peste 30 de copaci, autorizaţia de mediu care a permis acest fapt şi promite că va verifica o posibilă legătură între un lider al PDL Arad şi firma care va construi heliportul.

JA- S.T.

S-a făcut destul loc pentru betoane FOTO : VG

Parteneri în proiect FOTO: FAN

Gazde într-un proiect ACES

Proiect internaţional ACES (Academy of Central European Schools) la Gr. Şc. „I. Maniu".

ARAD. O întâlnire în cadrul proiectului ACES Career Centers in Schools s-a desfăşurat la Grupul Şcolar „Iuliu Maniu", gazde fiind prof. Nicoleta Cociuba - coordonatorul proiectului, prof. Adina Ghişa şi prof. Mirela Stoia. La eveniment au participat elevi şi profesori ai şcolilor partenere din Macedonia (liceul Boro Petruşevschi din Skopje) şi Slovenia (liceul Solski Center Celje, din Celje).

„Pentru întâlnirea de proiect de la Arad - ne-a spus prof. Adina Ghişa - elevii şi profesorii şcolilor partenere au avut de pregătit materiale power point cu tema Career Portfolio - portofoliul personal pentru angajare. Fiecare echipă a prezentat rezultatul studiului asupra cerinţelor specifice pieţii muncii din ţările participante, şi au realizat portofolii de angajare pentru cele mai căutate slujbe la ora actuală. Pe lângă şansa de a participa la acţiuni interesante şi instructive, elevii au avut posibilitatea de a lega prietenii, şi de a- şi exersa abilitatea de comunicare în limba engleză".

JA-V.F.

„Marşul deşteptării"

ARAD. Asociaţia „Arad- Km 0", înfiinţată de către protestatarii arădeni, în colaborare cu cei de la bucureşti, din Piaţa Universităţii, a organizat, ieri, un nou marş pe ruta Teatrul Ioan Slavici - Podgoria şi retur. De această dată, sub genericul „Marşul deşteptării". Cei circa 30 de participanţi, „blindaţi" cu lozinci împotriva lui Traian Băsescu, PDL şi administraţia locală, s-au limitat la a scanda, pe tot traseul „arădeni, treziţi- vă !" şi la cântarea unei strofe din „Deşteaptă - te, române!". aceasta, inclusiv în faţa jandarmilor din faţa Palatului Administrativ, cu care, de această dată, nu au avut niciun fel de dialog. La rândul lor, jandarmii nu le-au avut treaba, ci doar s-au postat la intrarea pe platou, pentru a le bara accesul. Pe tot traseul, ceasurile deşteptătoare, de diferite forme şi mărimi, pe care le purtau în mâini, au ţârâit încontinuu. „Aşa cum am promis, vom continua să ne ocupăm, la modul pamfletar, însă, totodată, extrem de serios, de cei care cred că Aradul şi România le aparţin", a declarat Virgil Florea, unul dintre iniţiatorii asociaţiei.

JA – S.T.

Înarmaţi cu ceasuri, au pornit în marş FOTO: JA

În conducerea TNL Rural

ARAD. Florin Tripon, preşedintele PNL Zădăreni, a fost ales în Biroul Executiv Naţional al TNL Rural. În cadrul şedinţei de alegeri, tinerii liberali au adoptat rezoluţia „Să redăm tinerilor România rurală", care se bazează pe realităţile şi necesităţile ţării din acest moment. Astfel, tinerii liberali îşi concentrează atenţia şi pe probleme din mediul rural. JA-S.T.

EUROCONSULT
smart's partner

EUROCONSULT S.P.R.L
societate profesională practician în insolvenţă

VINDE PRIN LICITAŢIE PUBLICĂ următoarele imobile:

- **Apartament,** în Arad, str. 6 Vânători nr. 55, 114 mp **PREŢ**: 28.920,7 euro + TVA
- **Post trafo,** în Arad, str. 6 Vânători nr. 55, 296 mp **PREŢ**: 43.683 euro + TVA
- **Rezervor apă,** în Arad, str. 6 Vânători nr. 55 **PREŢ**: 43.515 euro + TVA

Licitaţia se ţine în data de 20.03.2012 orele 13:00 la sediul EUROCONSULT SPRL Arad, str. Ioan Georgescu nr. 4 A.
În caz de neadjudecare licitaţia se va repeta, în aceleaşi condiţii, în data de 27.03.2012, 03.04.2012 şi în 10.04.2012 la ora 13:00.
Înscrierea la licitaţie se face până în 19.03.2012, 26.03.2012, 02.04.2012 şi în 09.04.2012 ora 13.00.
Cei care doresc să participe la licitaţie trebuie să achite garanţia de participare, care este 10% din valoarea bunului/bunurilor + TVA.
Informaţii privind condiţiile de participare la licitaţii şi caietul de sarcini se pot obţine la sediul EUROCONSULT SPRL ARAD 310087, str. Dr. I. Georgescu nr. 4 A. Tel. 0257-257143; 0357-100143; 0722-453473. E-mail : office@euroconsult.ro
(843696)

Firma **GDS Manufacturing Services SA**

angajeaza

Operator control vizual
Cerinte:
- capacitate vizuala optima, indemanare, inclinatie spre lucrul fin,
- disponibilitate de a lucra pe 3 schimburi,
- cunostinte in electronica constituie avantaj
- absolvent liceu

Operator asamblare manuala
Cerinte:
- absolvent liceu sau scoala profesionala ,
- capacitate vizuala optima, indemanare, inclinatie spre lucrul fin,
- disponibilitate de a lucra pe schimburi, disponibilitatea la ore suplimetare.

Operator teste
Cerinte:
- dexteritate in flosirea calculatorului
Cunostinte minine/medii de limba engleza constituie avantaj
- disponibilitate de a lucra pe 3 schimburi, ore suplimentare
- absolvent liceu

Tehnician reparator
Cerinte:
- cunostinte electronica analogica si digitala
- familiarizat cu utilizarea instrumentelor de masura electronice (multimetru)
- studii medii cu profil tehnic
- simt tehnic
- spirit de observatie, precizie, disponibilitate de a lucra pe 3 schimburi.

Team leader
Cerinte:
- studii medii
- limba engleza si italiana nivel mediu constituie avantaj
- atitudine hotarata, spirit de conducere
- experienta in munca cu persoane in subordine constituie avataj

Oferim:
- bonuri de masa, ore suplimetare platite dublu, transport asigurat/decontat, spor de noapte 25%.

Personele interesate sunt rugate sa se prezinte la sediul firmei :Str.I, Nr.9,Cartier Zona Industriala Vest, AP 11-15 (in curte la Eurolmobiliare) sau sa ne contacteze la nr de tel 0357/420928 fax.0357/420929 sau pe adresa de mail recrutare@gds.com.
(839322)

Coplata se aplică la pensiile de peste 740 de lei

BUCUREŞTI. Coplata pentru unele servicii medicale aplicată la pensiile de peste 740 de lei este constituţională, a decis Curtea Constituţională, care s-a pronunţat asupra unor excepţii de neconstituţionalitate pe această temă.

Conform unui comunicat al CC, prin deciziile 223 şi 224 pronunţate în 13 martie 2012, Curtea Constituţională, în temeiul art.146 lit.d) din Constituţie, s-a pronunţat asupra excepţiilor de neconstituţionalitate, referitoare la dispoziţiile art.259 alin.(2) din Legea nr.95/2006 privind reforma în domeniul sănătăţii.

„Cu unanimitate de voturi, Curtea a constatat că dispoziţiile art.259 alin.(2) din Legea nr.95/2006 privind reforma în domeniul sănătăţii, sunt constituţionale în măsura în care se interpretează în sensul că procentul de 5,5 se aplică numai asupra veniturilor din pensii care depăşesc 740 de lei", precizează sursa citată. Decizia este definitivă şi general obligatorie.

SURSA:MEDIAFAX

Atentat soldat cu victime

Opt civili au fost ucişi, ieri, de o bombă amplasată pe o stradă din Helmand, o provincie din sudul Afganistanului unde secretarul Apărării Leon Panetta a ajuns în cursul dimineţii pentru o vizită oficială, au anunţat autorităţile locale.

FOTO: EPA

Va creşte preţul la energia electrică

Eliminarea tarifelor reglementate la electricitate, mai mici faţă de piaţa concurenţială, va începe în iulie 2013.

BUCUREŞTI. Tarifele reglementate la electricitate vor fi eliminate în şase etape pentru consumatorii industriali şi în zece etape pentru consumatorii casnici, Guvernul urmând însă să elimine începând cu anul viitor şi tariful social care protejează încă familiile sărace de facturi ridicate la energia electrică

Consumatorii casnici consideraţi vulnerabili odată cu liberalizarea tarifelor, care vor fi în situaţia de a nu-şi putea achita facturile, vor fi împărţiţi în trei categorii, raportat la veniturile familiei, iar tariful social va fi eliminat tot în trei trepte, în intervalul 2013-2015, relevă un document oficial.

„Scenariul a fost discutat cu reprezentanţii Fondului Monetar Internaţional, Uniunii Europene şi Băncii Mondiale la ultima misiune a acestora, din luna ianuarie 2012. În cadrul acestui scenariu s-a optat pentru introducerea obligativităţii pentru furnizorii care practică tarife reglementate să achiziţioneze o anumită pondere din energia electrică furnizată consumatorilor de pe piaţa concurenţială, pondere care va creşte progresiv conform calendarului propus. Concomitent, în factura tuturor consumatorilor care beneficiază încă de tarife reglementate se va introduce o componentă tarifară care să reflecte costul unitar de energie electrică din piaţa concurenţială", se arată în document.

Tariful social pentru consumatorii vulnerabili va fi eliminat încă de la începutul anului viitor pentru persoanele şi familiile care vor fi încadrate în prima tranşă de venit, în timp ce familiile din a doua tranşă de venit vor mai fi protejate doar un an, până în ianuarie 2014, prin acest tarif social. Procesul va fi încheiat în ianuarie 2015, când tariful social va fi eliminat şi pentru celelalte familii vulnerabile.

În urma eliminării tarifului social, statul va acorda ajutoare financiare, dar acest ajutor va fi acordat numai persoanelor sau familiilor cu un venit net mediu lunar mai mic sau egal cu salariul minim pe economie.

Salariul minim pe economie este 700 de lei pe lună.

SURSA: MEDIAFAX

Cantitatea	Pret unitar (fara TVA) lei	Valoare (fara TVA) lei	Valoare TVA lei
1493	0,26450	394,90	94,78
62,00	0,50510	31,32	7,52
900	0,01850	16,65	4,00
1,493	4,26550	6,37	1,53
			0,01
		449,24	107,82

Specificatie	Valoare (fara TVA) lei	Valoare TVA lei
Total Estimat	449,24	107,82
Rest de plata	449,24	107,82
Din care contributie cogenerare	16,65	4,00
Din care acciza	6,37	1,53
TOTAL de plata	557,06	

Se elimină tarifele sociale FOTO: EPA

ETAPE

Consumatori casnici
cu 10% în iulie 2013
la 20% în ianuarie 2014
la 30% în iulie 2014
la 40% în ianuarie 2015
la 50% în iulie 2015
la 60% în ianuarie 2016
la 70% în iulie 2016
la 80% în ianuarie 2017
la 90% în iulie 2017
la 100% în decembrie 2017.

Consumatori industriali
- la 15% încă din septembrie
- la 30% din ianuarie 2013
- la 45% din aprilie 2013
- la 65% din iulie 2013
- la 100% din ianuarie 2014

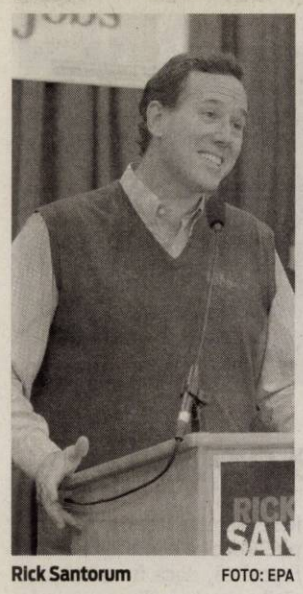

Rick Santorum FOTO: EPA

Două victorii pentru Santorum

WASHINGTON. Ultraconservatorul Rick Santorum a câştigat marţi primarele republicane din Mississippi şi Alabama (sudul Statelor Unite), conform rezultatelor aproape definitive difuzate de televiziunile americane, transmite AFP.

Cu aceste două victorii obţinute în statele din sud, Rick Santorum provoacă o pierdere grea lui Mitt Romney care spera să îşi consolideze marţi statutul de favorit în cursa pentru învestitura republicană.

Cu 82 la sută din buletinele de vot numărate, Rick Santorum conduce în Mississippi, conform CNN.

Dacă aceste rezultate vor fi confirmate, va fi o veste proastă pentru Mitt Romney care urmăreşte victorii destul de clare pentru a pune capăt suspansului în această cursă pentru învestitură care a început în ianuarie.

SURSA: MEDIAFAX

Alerta de tsunami a fost anulată

TOKYO. Alerta de tsunami emisă după seismul cu magnitudinea de 6,8 produs, ieri, în largul Japoniei, a fost anulată, după ce valuri de 10-20 de centimetri înălţime au atins coastele de nord şi nord-est, fără a provoca pagube, relatează AFP.

Agenţia meteorologică japoneză anunţase că epicentrul cutremurului a fost localizat la 210 kilometri de coastele din Hokkaido (extrema nordică), iar hipocentrul se afla la o adâncime de numai zece kilometri.

Autorităţile din Aomori şi Iwate îi sfătuiseră pe locuitorii mai multor localităţi situate pe malul mării să meargă în locuri sigure, ca măsură de precauţie.

SURSA: MEDIAFAX

Centrale nucleare vechi în lume

VIENA. Vârsta înaintată a centralelor nucleare din lume, dintre care 80 la sută au peste 20 de ani, reprezintă o provocare pentru menţinerea siguranţei, apreciază Agenţia Internaţională pentru Energie Atomică (AIEA) într-un raport citat marţi de AFP.

La sfârşitul lui 2011, 5 la sută dintre centrale erau în activitate de peste 40 de ani, iar 32 la sută de peste 30 de ani, a detaliat agenţia ONU în raportul său anual provizoriu privind siguranţa nucleară, care va fi finalizat şi publicat la jumătatea lui 2012. În plus, aproximativ 70 la sută dintre cele 254 de reactoare de cercetare sunt în serviciu de peste 30 de ani, multe dintre ele depăşind durata de viaţă prevăzută iniţial.

SURSA: MEDIAFAX

„Ultima şansă" de a evita războiul

Deşi face apel la pace, Rusia se pregăteşte totuşi să facă faţă unor eventuale atacuri împotriva Iranului.

MOSCOVA. Secretarul de Stat american, Hillary Clinton, i-a cerut şefului diplomaţiei ruse, Serghei Lavrov, să informeze Iranul că negocierile cu marile puteri prevăzute în aprilie reprezintă „ultima şansă" a Teheranului de a evita un război, relatează miercuri cotidianul Kommersant, citat de AFP.

„Negocierile prevăzute în aprilie între Iran şi şase mediatori internaţionali sunt ultima şansă pentru Teheran de a evita războiul. Hillary Clinton i-a cerut lui Serghei Lavrov să transmită acest mesaj autorităţilor iraniene", scrie publicaţia, citând un diplomat rus care s-a exprimat sub acoperirea anonimatului.

Hillary Clinton - secretarul de Stat american FOTO: EPA

Clinton şi Lavrov au avut o întrevedere luni, la New York, după o reuniune a Consiliului de Securitate al ONU. Statele din grupul 5+1 (SUA, China, Rusia, Marea Britanie, Franţa şi Germania) iau în considerare o reluare a negocierilor, blocate de mai mult de un an, pe tema programului nuclear iranian. Conform şefului diplomaţiei turce, Ahmet Davutoglu, aceste negocieri ar putea avea loc la începutul lui aprilie, la Istanbul.

Adjunctul ministrului rus de Externe, Serghei Riabkov, a recunoscut că situaţia privind Iranul se agravează, refuzând însă să vorbească despre o „ultimă şansă".

„Nu se vorbeşte niciodată despre ultima şansă. Totul depinde de voinţa politică, iar Rusia face totul pentru ca această voinţă să fie consolidată", a declarat Riabkov pentru Kommersant.

„Asistăm la o escaladare incontestabilă. Cei care vor folosirea armelor trebuie să se abţină şi să acţioneze pentru a găsi o soluţie diplomatică", a continuat el.

SURSA: MEDIAFAX

Italia îşi repatriază personalul diplomatic

ROMA. Guvernul italian a decis ieri să îşi închidă ambasada la Damasc pentru a protesta faţă de „violenţele inacceptabile" ale regimului sirian şi a repatriat o parte din personalul reprezentanţei diplomatice, a anunţat Ministerul de Externe, citat de AFP.

„Ţinând cont şi de condiţiile de securitate dificile, am vrut să reiterăm, împreună cu principalii parteneri ai UE, cea mai fermă condamnare a violenţelor inacceptabile comise de regimul sirian împotriva propriilor cetăţeni", adaugă textul.

„Italia va continua să susţină poporul sirian şi să lucreze pentru o soluţie paşnică la criza care ar putea să garanteze drepturile sale fundamentale şi aspiraţiile democratice legitime", potrivit aceleiaşi surse.

Spania, Franţa, Marea Britanie şi Statele Unite şi-au închis deja reprezentanţele diplomatice la Damasc.

Violenţele au provocat moartea a peste 8.500 de persoane de la începutul revoltei populare, în martie 2011, reprimate sângeros de Damasc.

SURSA: MEDIAFAX

Comuniştii, noi reforme politice în China

BEIJING. Premierul chinez Wen Jiabao a apreciat ieri ca „urgentă" necesitatea realizării unor reforme politice la vârful statului şi în direcţia Partidului Comunist Chinez (PCC), destinate continuării dezvoltării economice a Chinei, relatează AFP.

„Este necesar să avansăm concomitent în cadrul reformelor structurale economice şi politice, în special în privinţa reformării sistemului de guvernare, partidului şi ţării noastre", a declarat şeful Guvernului chinez. Aceasta este o „sarcină urgentă", a insistat el. O „tragedie istorică cum este Revoluţia Culturală ar putea să se repete" în China, dacă reformele politice şi economice nu sunt aplicate, a avertizat Jiabao.

„Influenţa erorilor şi feudalismului Revoluţiei Culturale nu a fost complet eradicată", a apreciat el.

„Dacă reforma politică nu reuşeşte, reforma economică nu va putea fi efectuată în condiţii bune", iar „noile probleme apărute în societate nu vor putea să fie rezolvate temeinic", a mai avertizat premierul.

SURSA: MEDIAFAX

Prinşi şi reţinuţi FOTO: FAN

Au furat fier şi s-au ales cu dosare penale

GURAHONŢ. Doi hunedoreni au fost prinși de polițiștii din Gurahonț, transportând cu un autoturism 420 de kg de fier. Potrivit oamenilor legii, Liviu I. de 28 de ani și Iulian T. în vârstă de 31 de ani au furat fierul de la o societate comercială. Hunedorenii s-au ales cu dosar penal pentru furt calificat. Cei doi bărbați vor fi prezentați instanței cu propunere de arestare preventivă. **JA – I.C.**

80

de sancțiuni și 72 de puncte de penalizare au aplicat polițiștii rutieri. Aceștia au tras linie în urma acțiunii rutiere și au constatat că s-au dat amenzi în valoare de 13.400 de lei. De altfel, agenții rutieri au reținut și 2 certificate de înmatriculare. De asemenea, agenții de ordine publică au intervenit pentru aplanarea a 7 conflicte, controlând totodată și 9 sisteme de pază. **JA – I.C.**

Irakian prins cu identitate falsă la Curtici

CURTICI. Polițiștii de frontieră de la Curtici au prins un tânăr din Irak care a încercat să treacă ilegal frontiera din România în Ungaria folosindu-se de un pașaport și o carte de identitate franceză falsă. Irakianul de 20 de ani călătorea în trenul internațional care circula pe ruta București-Budapesta. După ce a fost prins tânărul a declarat polițiștilor de frontieră că dorea să ajungă în Franța. **JA – I.C.**

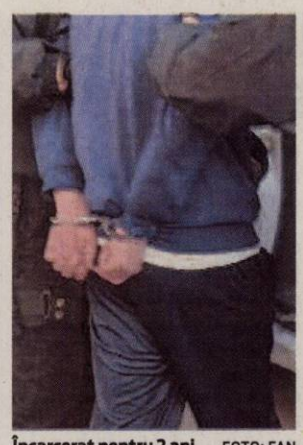

Încarcerat pentru 2 ani FOTO: FAN

Condamnat pentru infracţiuni rutiere la zdup

INEU. Un bărbat din Ineu, condamnat pentru infracțiuni rutiere a ajuns după gratii. Polițiștii din Ineu l-au depistat pe Albert M. de 46 de ani pe numele căruia instanța a emis un mandat de executare a pedepsei. Bărbatul are de executat o pedeapsă de 2 ani de închisoare pentru săvârșirea de infracțiuni la regimul circulației, a fost încarcerat la Penitenciarul de Maximă Siguranță Arad. **JA-I.C.**

Impact violent langă mall

Accidentul produs între două maşini în dreptul Atrium Mall a blocat circulaţia tramvaielor mai bine de o oră.

Locul impactului dintre cele 2 autoturisme FOTO: V.G.

ARAD. Un accident produs după ora 15:00 între două autoturisme, pe Calea Aurel Vlaicu, în dreptul Atrium Mall, a paralizat ieri traficul tramvaielor pentru mai bine de o oră, spre disperarea călătorilor. Nici traficul rutier nu a scăpat neafectat, șoferii fiind nevoiți se aștepte minute bune pentru a trece de locul impactului. Din fericire, chiar dacă unul dintre șoferii implicați a fost transportat de o ambulanță la Spitalul Județean Arad, nimeni nu a fost rănit grav. Mașinile au fost, însă, destul de avariate. În plus, nu se știe încă cine este vinovat de producerea accidentului deorece nu există niciun martor.

Lipsesc martorii

La nici cinci minute de la producerea lui, zeci de trecători curioși, dar și călători coborâți din tramvaie s-au strâns în zona impactului. Unul dintre șoferii implicați, un tânăr, ne-a explicat cum s-a întâmplat accidentul, în viziunea lui: „Am venit cu mașina dinspre Gară înspre UTA. Eu aveam verde și nu aveam mai mult de 50 km/h când din dreapta mea a venit o Dacia Logan, care a trecut pe roșu. Nu am avut timp să fac nimic, că m-am trezit cu el în față mea, după care s-a declanșat airbag-ul mașinii", ne spune tânărul șofer.

Tot tânărul mai spune că „îmi pare rău că nu i-am oprit pe cei care au văzut cum s-a produs accidentul. Toți au plecat. Oare nu merg camerele de supraveghere montate pe stâlpul cu semafor?". Șoferul din Logan, care ar fi trecut pe roșu conform celor relatate de celălalt șofer implicat în accident a fost transportat cu o ambulanță la urgențe, unde medicii i-au suturat o rană la cap. „Victima a suferit un traumatism cranio-cerebral în urma impactului și se află în afara oricărui pericol", au declarat reprezentanții Spitalului Județean Arad. **JA – V.G.**

Cercetările continuă

Polițiștii vor trebui să stabilească cine este vinovat de producerea accidentului. „Încă nu se știe cu exactitate cine se face vinovat de producerea accidentului în care au fost implicate cele două autoturisme: un Seat și o Dacia Logan. Momentan s-au efectuat măsurătorile la locul accidentului și s-au luat declarații celor implicați. Cercetările vor continua pentru a afla cu exactitate cum s-a produs accidentul", a declarat Camelia Tuduce, purtătoarea de cuvânt a IPJ Arad.

Migranţi prinşi la Vărşand

12 algerieni şi sirieni au fost prinşi în timp ce încercau să treacă pe jos graniţa cu Ungaria.

VĂRȘAND. Migranții, cu vârste cuprinse între 17 și 34 de ani, erau împărțiți în 3 grupuri. Polițiștii de frontieră i-au reținut la aproximativ 50-100 de metri față de teritoriul Ungariei. „Persoanele în cauză au fost conduse la sediul sectorului, iar în urma verificărilor efectuate s-a stabilit că este vorba de nouă cetățeni algerieni și trei cetățeni sirieni, cu vârste cuprinse între 17 și 34 de ani care intenționau să ajungă ilegal în Spațiul Schengen", au declarat reprezentanții Serviciului Teritorial al Poliției de Frontieră Arad. În urma cercetărilor efectuate s-a stabilit că migranții au fost ajutați de șase timișoreni pentru a ajunge până la Vărșand, aceștia asigurând transportul algerienilor și sirienilor până la Punctul de Trecere a Frontierei. Potrivit reprezentanților Serviciului Teritorial al Poliției de Frontieră Arad „în cadrul cercetărilor a rezultat faptul că aceștia au fost ajutați de șase cetățeni români domiciliați pe raza județului Timiș, Vasile C., Marius Gh., Vasile C., Claudiu D., Raul L. și Ion N. care le-au asigurat transportul până în zona de frontieră". Migranții sunt cercetați pentru tentativă de trecere ilegală a frontierei de stat, în timp ce timișorenii sunt acuzați de trafic de migranți. **JA – I.C.**

Profesorii pot deveni experţi FOTO:FAN

Înghesuială la experţi

ARAD. Au făcut primii pași pentru a deveni directori de școli. Și-au depus on line cererea pentru a intra în Corpul Național de Experți în Managementul Educațional, o condiție obligatorie pentru a putea candida pentru o funcție de conducere în învățământul preuniversitar. Și au trecut de prima fază nu mai puțin de 284 de cadre didactice. O cifră care pare mare însă la nivelul județului sunt 155 unități școlare cu personalitate juridică, multe având și postul de director adjunct.

Cea mai mare parte dintre cei nominalizați sunt actuali inspectori școlari sau directori și directori adjuncți ai unităților școlare. Dar au mai fost acceptate și aproape 100 de cadre didactice care nu dețin actualmente nici o funcție, poate doar membri în consiliile de adminsitrație ale școlilor, dar care ar putea deveni potențiali concurenți la funcția de director. Dar nu obligatoriu, se pot mulțumi și doar cu titlul onorific de expert în managementul educațional.

Jumătate pe municipiu

Din cei 284 de experți, jumătate provin din școli din județ și jumătate din municipiu. Ceea ce e interesant este faptul că, dacă în cazul unităților școlare din comunele sau orașele județului, nu se poate vorbi de o eventuală concurență pe post, majoritatea având un singur candidat, în puține cazuri fiind doi înscriși pe listă, în municipiu situația se nuanțează puțin.

Sunt șapte persoane dintr-o școală care sunt pe lista experților la Liceul German, cinci nominalizați la C.N. Ghiba Birta, sau patru cum e cazul C.N. Vasile Goldiș.

Urmează proba cu dosare

Din 14 până pe 20 martie fiecare candidat își va depune dosarul care va conține probele ce să justifice susținerea on -line.

„Toate datele legate de modul în care trebuie să fie prezentate documentele sunt afișate pe site-ul instituției la secțiunea noutăți din forum", a precizat Nicolae Pellegrini, inspector școlar general adjunct al ISJ Arad.

După analizarea dosarelor, pe 6 aprilie vor fi afișate rezultatele evaluării în ordinea punctajelor.

JA-M.A.

Arma i-a adus dosar penal FOTO: FAN

Cercetat din cauza armelor

SINTEA MARE. Un deținător legal de arme de tir cu glonț este cercetat în urma unei acțiuni desfășurate de polițiștii Serviciului Arme, Explozivi și Substanțe Periculoase. Bărbatul se afla cu un autoturism de teren în localitatea Sintea Mare, având asupra sa o armă de tir cu glonț de calibru 5,6 mm și 6 cartușe nepercutate. IPJ Arad a spus că bărbatul nu avea autorizație de transport pentru armă și muniție, însă în urma verificărilor efectuate s-a stabilit că acesta deținea legal arma de tir. De asemenea, în mașina acestuia au mai fost găsite 19 cartușe de calibru 5,6 mm nepercutate. În urma unui control efectuat în imobilul în care locuiește bărbatul, polițiștii au spus că au găsit cea de-a doua arma (deținută legal) neasigurată, într-o cameră a locuinței, în timp ce cartușiera cu 25 de cartușe se afla pe o canapea în aceeași încăpere. Bărbatul este cercetat acum pentru nerespectarea regimului armelor și munițiilor. **JA – I.C.**

Contraatac la striperii promişi

Reprezentanţii Clubului Karma, acuzaţi de clienţi că i-au înşelat cu prezenţa striperilor, contraatacă.

ARAD. Administratorii clubului Karma, pe care un grup de femei au anunțat că îl vor da în judecată pentru înșelăciune, au ripostat la acuzele care le sunt aduse. Aceștia ne-au anunțat că „administrația clubului Karma a semnat cu firma de impresariat SC Star Agency SRL din Sibiu contractul de prestări servicii nr 46/01.02.2012, având ca obiect susținerea unui show de striptease de către trupa de dansatori Chippendales în clubul nostru, în seara de 8 martie și a plătit întreaga sumă prevăzută în contract, respectând toate termenele și condițiile din contract. Cu toate acestea, la termenul stipulat în contract, spectacolul contractat nu a mai avut loc din motive necunoscute nouă. Prin urmare, orice discuții privind buna-credință cu care a acționat clubul Karma în aceste condiții rămân pure speculații menite să inducă în eroare clienții și chiar opinia publică, instanțele de judecată urmând să aprecieze circumstanțele și culpa în derularea evenimentului contractat de noi și la care partenerul nostru contractual nu a dat curs". Cei de la Karma susțin că nu au fost anunțați de rezilierea contractului, potrivit protocolului.

Reamintim că un grup de cliente au anunțat că vor da în judecată localul cu pricina, după ce au plătit bilete în valoare de 60 de lei (50 trecuți pe hârtie) pentru a asista la un show de striptease. Spectacolul a avut loc până la urmă, dar în alt club, nu la Karma, așa că reprezentantele sexului frumos susțin că au fost înșelate de administratorii de la Karma, care au adus în loc niște dansatori locali. **JA-A.G.**

La spectacol FOTO: FAN

Fără combustibil pe centură

ARAD. A parcat TIR-ul pe șoseaua de centură a Aradului, însă nu s-a gândit că va rămâne fără combustibil. Totuși, polițiștii au reușit să prindă suspectul principal în urma unei sesizări primite. Conform IPJ Arad, Vasyl K. a reclamat la Poliție că persoane necunoscute au furat din rezervorul unui autotren, 370 de litri de motorină. „În urma cercetărilor efectuate de către polițiștii de investigații criminale din cadrul secției, s-a stabilit faptul că Voicu O. de 62 de ani, din Șofronea, împreună cu o altă persoană au sustras carburant din autocamion după care au plecat de la locul faptei cu un autoturism Dacia Logan", au precizat reprezentanții IPJ Arad. Voicu O. a fost reținut și urmează să fie prezentat în fața judecătorilor cu propunere de arestare preventivă pentru furt calificat. **JA – I.C.**

Sport

„Am jucat bine şi am pierdut. Acum vreau să câştigăm, indiferent cum evoluăm"

Roland Nagy, antrenor principal UTA

70

puncte a strâns FC Sânleani în cele 20 de etape scurse din campionatul de fotbal juniori Liga IV. Gruparea pregătită de Mihai Jivan (3-0, cu Sînicolau Mic, în ultima etapă) este urmată în clasament de CS Ineu 63 p (4-1, la Chişineu Criş) şi Frontiera Curtici 60 p (1-0, cu Mailat). Pe ultimul loc se află Şiriana Şiria cu doar 5 puncte.

Atletico şi-a arătat forţa în Ungaria

SZEGED. Generaţia 1997-1998 de la cel mai galonat club fotbalistic juvenil arădean, CS Atletico continuă să uimească. Zilele trecute, într-o dublă amicală disputată în Ungaria, elevii pregătiţi de Cristi Păcurar şi Feri Tisza au făcut spectacol. Grupa 1997 a învins, scor 2-1 (goluri Covaci şi Iuga) reprezentativa Ungariei Under 15, iar Atletico 98 a trecut de selecţionata Est a Ungariei, scor 4-1 (Man-2 şi Petre-2). **JA-D.S.**

Pantilimon şi D. Popa FOTO: FAN

O experienţă englezească

MANCHESTER. A devenit deja o obişnuinţă ca, periodic, juniori de perspectivă din cadrul CS Atletico să participe la stagii de pregătire pe tărâm englez, graţie relaţiei de colaborare cu compania Playmaker Consulting Internaţional condusă de Adrian Ştefănescu. De această dată, cei care s-au antrenat, timp de două săptămâni, alături de „orăşenii" de la Manchester City au fost Dennis Man, Emanuel Vasi şi David Popa.

Surpriza stagiului a constituit-o seara petrecută alături de portarul celor de la City, conaţionalul Costel Pantilimon. **JA-D.S.**

Nu-l interesează jocul, ci punctele

Antrenorul UTA-ei, Roland Nagy, spune că vrea trei puncte la Juventus, indiferent de cum evoluează echipa.

Portarul UTA-ei, Remo Amadio a devenit, din nou, indisponibil FOTO: FAN

ARAD. UTA a intrat în linie dreaptă, sezonul stă să înceapă, iar astăzi se va face deplasarea spre Bucureşti, cu escală la Rm. Vâlcea, pentru jocul cu Juventus Bucureşti.

De altfel, responsabilii „Bătrânei Doamne" au anunţat că se va face şi un antrenament, vineri, la Vâlcea, după care se pleacă spre Bucureşti, cazarea urmând să se facă la „Rin Grand Hotel".

Vrea trei puncte

Antrenorul principal al UTA-ei, Roland Nagy, a anunţat că echipa sa nu poate avea alt obiectiv decât cucerirea celor trei puncte puse în joc. „Trebuie să facem totul pentru victorie. Alt rezultat nu ne interesează, căci ar fi un eşec. Venim după o vacanţă mult prea lungă, dar în aceeaşi situaţie sunt toate echipele.

Sper ca jucătorii să conştientizeze importanţa partidei, deoarece trei puncte sunt vitale pentru obiectivul nostru. Locul 3 în clasament este un ţel de la care nu trebuie să ne abatem. Nu mă interesează cum evoluăm, ci doar să câştigăm. Metodele prin care o vom face sunt mai puţin importante. Am mai jucat noi bine, am fost lăudaţi, dar când a fost să vedem câte puncte am făcut, nu le-am (prea) găsit. Prefer să câştigăm, indiferent de evoluţie" - a spus Nagy.

Amadio, pe tuşă

O altă problemă medicală o are Remo Amadio. Portarul UTA-ei s-a ales cu un furuncul, pe abdomen, chiar la începutul acestei săptămâni. Cei de la UTA sunt supăraţi pe italian, care numai ce a scăpat de un alt furuncul, în aceeaşi zonă, dar nu a făcut mai nimic pentru a evita apariţia altuia. Acum, Remo Amadio nici nu se poate antrena, având o incizie. Cu siguranţă, rezerva lui Smaranda la meciul cu Juventus va fi Cioară.

Probleme cu Sitoe

Deşi se credea că nu mai sunt probleme medicale, iată că UTA nu duce lipsă de aşa ceva. Cea mai importantă problemă o are „Jerry" Sitoe, care are o leziune fibrilară la muşchiul piciorului drept şi nu se mai poate antrena cel puţin o săptămână.

În tot acest timp, jucătorul va face tratament, iar apoi va mai efectua o vizită la medic, pentru a se vedea dacă problemele medicale persistă.

Este posibil ca Sitoe să se despartă de UTA, dacă nu va fi bun de joc cât mai curând.

LEO SFÂRA
leo.sfara@informmedia.ro

Ildiko Nagy s-a zbătut mult sub cele două panouri FOTO: C. ANDRA

Victorie cu frâna trasă

ARAD. La mai puţin de 24 ore de la victoria cu CSM Sportul, campioanele de la ICIM Univ Goldiş au disputat un alt joc-restanţă din cadrul Diviziei A de baschet feminin, în compania modestei Olimpia Braşov. Chiar dacă titularele au bifat puţine minute pe parchetul Polivalentei, antrenorul Dan Moraru preferând să dea credit jucătoarelor care au evoluat mai puţin în acest sezon, arădencele s-au impus fără emoţii. Chiar şi aşa, există destule motive de nemulţumire vizavi de randamentul unora dintre jucătoare, în special a americancei Corinne Campbell, care a afişat o atitudine indolentă, deloc propice performanţei.

A fost ICIM Univ Goldiş - Olimpia Braşov 66-48 (pe sferturi: 15-13, 23-6, 12-14, 16-15). Punctele izbânzii au fost semnate de: Graham 18, Green 9, Drăgoescu 9 (3), Toma 8, Milovanovic 8, Kovacevic 6, Brosovszky 4 (1), Nagy 4.

Duminică, ora 18, la Sala Sporturilor, ICIM întâlneşte o „nucă tare" a campionatului, Nova Vita Tg. Mureş. **JA-D.S.**

Cura, delegat la derby-ul etapei

ARAD. Preşedintele AJF Arad, Dorel Cura, a fost delegat să oficieze în derby-ul primei etape a returului din Seria II a eşalonului secund, confruntarea dintre echipele FC Bihor - Poli Timişoara (sâmbătă, ora 13, în direct pe Digi Sport).

„E un meci de risc maxim, aşa că nu voi avea viaţă uşoară" - opinează Dorel Cura.

Un alt observator de joc arădean, Flavius Domide, va supraveghea confruntarea de Liga III: Millenium Giarmata - Flacăra Făget. **JA-D.S.**

Secretele unei vieţi sănătoase

La întâlnirea din sala Concordia a Bibliotecii FOTO: FAN

ARAD. Alături de canotorul Vereş Karoly şi tenismenul Piros Denes a venit şi Flavius Domide, la rândul său printre primii invitaţi ai proiectului „Personalităţi arădene", dar şi profesorii Tiberiu Ţiganu - autorul moral al acestei întâlniri, semnatarul a câtorva cărţi despre istoria sportului arădean - şi Marius Cirin.

Prezentarea celor doi sportivi a avut nevoie de relatarea unor date biografice, prezentate de gazdele întâlnirii, Lucia Bibarţ şi Florin Didilescu, portretele fiind completate de profesorii amintiţi, ca şi de invitaţii înşişi. Cei tineri au fost îndemnaţi să facă sport şi să ducă o viaţă ordonată, acestea fiind, se pare, secretele unei vieţi sănătoase şi longevive.

Argint şi bronz pentru Bernadette Balint

ROMA. Speranţă a tenisului de masă arădean, Bernadette Balint continuă seria prestaţiilor remarcabile în competiţiile de pe „Bătrânul Continent". Recent, sportiva legitimată la CS Municipal Arad (antrenor Cristi Dodean) a reuşit să câştige medalia de bronz în concursul pe echipe, junioare, din cadrul Openului Italiei. O altă medalie, cea de argint, a fost obţinută în proba de dublu, în tandem cu bistriţeanca Andreea Roşca. În concursul individual, Bernadette Balint s-a oprit în semifinale, pierzând, mai apoi, şi meciul pentru ultima treaptă

La fileul „mondialelor"

DORTMUND. Veste bună pentru împătimiţii sportului cu mingea de celuloid. Cea mai valoroasă sportivă a Aradului în ultimii ani, Dana Dodean (CS Municipal), va participa, alături de colegele din reprezentativa de senioare a României la Campionatul Mondial de tenis de masă din Germania, care debutează pe 25 martie. Tricolorele fac parte din Champions Division (grupa A valorică) şi vor înfrunta reprezentativele Chinei, Ungariei, Belarusului, Ucrainei şi Statelor Unite ale Americii. La masculin, România (cu Adrian Dodean în lotul lărgit) va evolua în Divizia B valorică şi se va întâlni la fileu cu adversari din

Ovidiu Haţegan FOTO: FAN

Încă un pas în drumul spre un turneu final

ARAD. Cel mai valoros arbitru de fotbal arădean al momentului, Ovidiu Haţegan, va scrie o pagină de istorie.

Delegarea sa la partida Olympiakos Pireu - Metalist Harkov, contând pentru manşa secundă a optimilor de finală ale Ligii Europa (astăzi, ora 22.05) reprezintă cea mai importantă apariţie pe plan internaţional a unui cavaler al fluierului din România în ultimii 15 ani. Criticat, de cele mai multe ori pe nedrept, în ţară, iată că Haţegan se bucură de încrederea UEFA şi are mari şanse de a oficia, într-un viitor nu prea îndepărtat, la un turneu final de campionat european sau mondial.

Arădeanul va fi ajutat de Octavian Şovre şi Zoltan Szekely, rezervă fiind Sebastian Coltescu. **JA-D.S.**

INVINCIBILI

Fără gol primit şi patru victorii, UTA 2001 (antrenor Leo Pinţa) a triumfat în Memorialul fotbalistic organizat de clubul din Mako. Au pus mâna pe trofeu: Adrian Sandu, Alex Chiş, Cătălin Mohaci, Denis Salka, Paul Igreţ, Vlad Selegean, Roberto Olteanu, Alex Nagy şi Ricardo Săsărman.

FOTO: FAN

JURNAL ARĂDEAN

Ionuţ Badea FOTO: FAN

Ionuţ Badea şi-a prezentat demisia

FOTBAL. Antrenorul echipei Universitatea Cluj, Ionuţ Badea, şi-a prezentat demisia, după înfrângerea suferită în faţa Stelei, scor 0-1, în etapa a XX-a a Ligii I, informează site-ul oficial al ardelenilor. De asemenea, a demisionat şi restul stafului tehnic format din Dragoş Radu, Andrei Speriatu şi Luigi Maione, precum şi directorul sportiv Felix Grigore. Noul antrenor al echipei clujene va fi Emil Ursu, care a pregătit timp de opt ani formaţia Dinamo II.

SURSA: MEDIAFAX

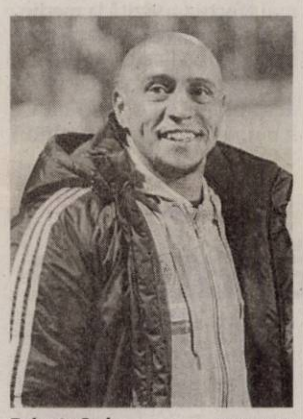

Roberto Carlos FOTO: FAN

Îi oferteză pe Messi şi Ronaldo

FOTBAL. Directorul sportiv al clubului Anji Mahacikala, Roberto Carlos, a declarat că gruparea rusă va încerca să-i achiziţioneze pe Lionel Messi şi Cristiano Ronaldo, după ce acestora le va expira actualele înţelegeri cu FC Barcelona, respectiv Real Madrid. Clubul Anji Mahacikala a fost fondat în 1991 de miliardarul Suleiman Kerimov, care are afaceri cu petrol. Între timp, gruparea rusă l-a transferat pe atacantul camerunez Samuel Eto'o şi l-a adus pe banca tehnică pe olandezul Guus Hiddink. În prezent, Anji Mahacikala ocupă locul VII în play-off-ul campionatului Rusiei.

SURSA: MEDIAFAX

Formula 1 revine în Statele Unite

FORMULA 1. Formula 1 programează în noul sezon 20 de etape, majoritatea aceleaşi ca anul trecut, excepţiile fiind revenirea Marelui Circ în SUA, pe un circuit nou, la Austin în Texas, şi dispariţia din calendar a Grand Prixului Turciei. La momentul actual, „The Circuit of the Americas" este încă departe de a fi gata, dar organizatorii susţin că nu vor fi probleme şi în 16 noiembrie spectatorii vor putea urmări din tribune antrenamentele primului Mare Premiu găzduit de SUA în ultimii cinci ani.

SURSA: MEDIAFAX

Întăriri pentru Oltchim

Campioana României a transferat de la Metz o vicecampioană mondială.

Portăriţa Amandine Leynaud îi va face concurenţă Luminiţei Huţupan FOTO: FAN

HANDBAL. Preşedintele CS Oltchim, Petre Berbecaru, a anunţat că portarul naţionalei Franţei, vicecampioana mondială Amandine Leynaud, a fost transferată de campioana României.

În vârstă de 25 de ani, handbalista are în palmares său şase titluri de campioană a Franţei, patru Cupe, dar şi peste 100 de selecţii la naţională. Evoluează în acest ultim sezon la Metz Handball, fosta adversară a Oltchimului din grupele principale, de unde a fost transferată la formaţia vâlceană şi Allison Pineau.

„Sunt foarte fericită şi satisfăcută că acest transfer a devenit realitate, deoarece este o plăcere şi o onoare totodată pentru mine să vin la un club atât de cunoscut şi experimentat ca Oltchim. Deşi eu şi agenţia care mă reprezintă am fost contactaţi în ultimele săptămâni de mai multe cluburi, conducerea din Vâlcea a reuşit să mă convingă destul de uşor de faptul că Oltchim este cea mai bună decizie pentru mine", a declarat la semnarea contractului portarul francez.

Visează la Ligă

Leynaud a mai precizat că speră să câştige Liga campionilor cu Oltchim: „Pentru mine, cel mai important obiectiv este Liga Campionilor! Este visul meu şi asigur pe cei din jurul clubului, incluzând şi spectatorii, că voi da tot ce este mai bun din mine pentru câştigarea Ligii. Sunt deja foarte entuziasmată şi abia aştept să încep pregătirile pentru noul sezon împreună cu jucătoarele atât de valoroase care alcătuiesc echipa Oltchim, iar pentru ele, începând din acest moment, le urez mult succes şi le ţin pumnii în semifinală şi în jocurile rămase de disputat". La rândul său, preşedintele CS Oltchim a declarat că Leynaud a semnat un contract pe un sezon cu drept de prelungire: „Credem că am transferat nu numai un portar valoros, dar şi o persoană deosebită, inteligentă şi cu o educaţie aleasă. Toţi cei care o cunosc pe Amandine vorbesc numai la superlativ despre ea. Asta va fi foarte bine pentru integrarea ei în echipă şi suportul pe care ulterior îl va aduce în întărirea echipei. Am semnat astăzi acest contract, valabil pentru un sezon cu posibilitatea de prelungire încă un an şi; aşa cum am mai spus-o, vom vorbi despre eventualele transferuri doar în momentul în care acestea se concretizează şi devin realitate".

SURSA: MEDIAFAX

„Un meci care ilustrează perfect întregul sezon"

Francezii au barat drumul Interului FOTO: EPA

FOTBAL. Dezamăgire la Milano după ce Inter a învins cu 2-1 pe Olympique Marseille dar a ratat calificarea în sferturile de finală ale Ligii Campionilor. „Acest meci ilustrează perfect întregul sezon. La Marsilia a fost echipa mai bună şi am ratat 2-3 bune ocazii. În 180 de minute le-am permis adversarilor noştri să tragă doar trei şuturi la poartă, dar în fotbal câştigă echipa care înscrie mai mult. Felicit formaţia franceză. Şi acest aspect face fotbalul mai frumos şi trebuie să-l acceptăm. În acest moment nu suntem în măsură să jucăm mai bine. Este păcat că am fost eliminaţi în acest mod, dar am dat totul. Acum trebuie să ne găsim motivaţia pentru a încheia campionatul în cel mai bun mod", a spus antrenorul Claudio Ranieri.

Antrenorul francezilor, Didier Dechamps, a spus că a eliminat Interul jucând italieneşte. „Am trecut prin momente dificile. Am luptat pentru a înscrie şi când l-am trimis în teren pe Brandao i-am spus că va marca. Este fantastic, cred că am fost cu adevărat mari. Au fost ocazii de ambele părţi, deşi nouă ne-a lipsit puţin personalitatea în ofensivă. În orice caz, am eliminat Internazionale Milano şi am făcut-o jucând italieneşte. ", a concluzionat Deschamps.

SURSA: MEDIAFAX

„Prima repriză a fost perfectă"

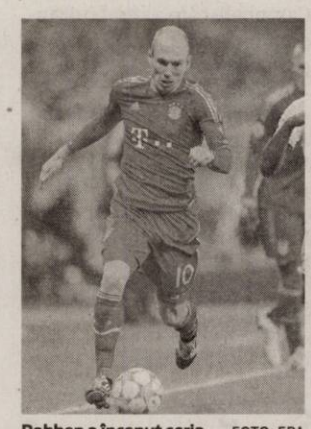

Robben a început seria FOTO: EPA

FOTBAL. Antrenorul echipei Bayern Munchen, Jupp Heynckes, a declarat că a ştiut încă de la antrenamente că formaţia sa va accede în faza următoare a competiţiei.

„Sâmbătă am jucat o partidă foarte bună (n.r. - 7-1 cu TSG Hoffenheim), dar acum... Înainte de a intra în teren am avut impresia că jucătorii vor să se califice cu orice preţ şi au rămas concentraţi până la final. Încă de la antrenamente am ştiut că ne vom califica. A fost o partidă superbă din primul şi până în ultimul minut. Mi-a plăcut modul în care am gestionat avantajul. Am avut inteligenţă. Am jucat un fotbal minuţios şi am luat piciorul de pe acceleraţie atunci când a trebuit. Am pasat foarte bine de pe o parte pe alta a terenului şi am utilizat perfect spaţiile. Prima repriză a fost perfectă", a spus Heynckes. Echipa germană Bayern Munchen s-a calificat în sferturile de finală ale Ligii Campionilor, după ce a învins, marţi, pe teren propriu, cu scorul de 7-0 (3-0), formaţia elveţiană FC Basel, în manşa secundă a optimilor competiţiei. Golurile au fost marcate de Robben '11, '81, Muller '42, Gomez '44, '50, '61, 67. În tur, FC Basel s-a impus cu scorul de 1-0.

SURSA: MEDIAFAX

Heiko Vogel FOTO: FAN

„Mă întrebam când se va termina"

FOTBAL. Antrenorul echipei FC Basel, Heiko Vogel, a declarat, după înfrângerea din meciul cu Bayern Munchen, scor 0-7, şi eliminarea din optimile de finală ale Ligii Campionilor, că se uita la ceas în timpul meciului şi se întreba „când se va termina", informează site-ul oficial al UEFA.

„Este o mare dezamăgire să pierzi la o diferenţă aşa mare. Nu am făcut nimic ca să contracarăm adversarul, acesta este singurul aspect care nu mi-a plăcut la jucătorii mei. Dacă lucrurile nu merg aşa cum îţi propui, atunci trebuie să lupţi mai mult pentru a reduce diferenţa de valoare, ceea ce noi nu am făcut în acest meci. Am suferit şi la un moment dat mă uitam la ceas şi mă întrebam când se va termina. Putem considera această înfrângere o lecţie şi trebuie cu toţii să învăţăm ceva. Să nu uităm totuşi că adversarul a fost Bayern Munchen, o echipă de mare calitate, care a jucat la un nivel foarte înalt", a spus Vogel. FC Basel s-a calificat în optimile UEFA Champions League în dauna formaţiilor Manchester United şi Oţelul Galaţi, grupa fiind câştigată de Benfica Lisabona.

SURSA: MEDIAFAX

Tecău şi Linstedt la turneul BRD

TENIS. Jucătorii Gilles Simon (Franţa, 13 ATP), Florian Mayer (Germania, 18 ATP şi deţinătorul trofeului) şi Jurgen Melzer (Austria, 20 ATP) vor participa la turneul BRD Năstase-Ţiriac Trophy, ce se va disputa în perioada 23-29 aprilie la Arenele BNR şi care e dotat cu premii în valoare de 398.250 de euro. Cel mai bine clasat jucător român, Victor Hănescu, nr. 90 ATP, nu figurează pe lista jucătorilor înscrişi la acest turneu. În proba de dublu, perechea Horia Tecău/Robert Lindstedt (România/Suedia) a confirmat participarea la turneu. **SURSA: MEDIAFAX**

Horia Tecău FOTO: FAN

Echipele All Star Game 2012

BASCHET. Federaţia Română de Baschet a anunţat componenţa Selecţionatelor Nord şi Sud, care se vor confrunta la All Star Game-ul Diviziei A, programat în 20 martie, la Timişoara. Componenţa celor două selecţionate este următoarea:

Nord - Jujuan Cooley (BC Mureş), Zlatko Jovanovici (BC Timişoara), Nemanja Marici (CSM Oradea), Jaytonah Wisseh (CSU Atlassib Sibiu), Kyndall Dykes (U Mobitelco Cluj), Dominique Archie (BC Timişoara), Jason Forte (BC Mureş), Vlad Popovici (Poli Iaşi), Deven Mitchell (Gaz Metan Mediaş), Bogdan Popescu (BC Timişoara), Titus Nicoară (Gaz Metan Mediaş), Zoran Krstanovici (U Mobitelco Cluj), Virgil Stănescu (BC Mureş), Wilbert Dies (BC Miercurea Ciuc). Antrenori: Marcel Ţener (U Mobitelco Cluj) şi Predrag Badnjarevici (BC Timişoara).

Sud - Adonte Gennie (SCM Craiova), Goran Martinici (CSM Bucureşti), Octavian Popa Calotă (BCM U Piteşti), Louis Darby (Energia Rovinari), Garry Gallimore (CSM Bucureşti), Brian Burell (CSŞ Giurgiu), Arvidas Cepulis (CSU Ploieşti), Darko Vujacici (BCM U Piteşti), Troupe Porter (Energia Rovinari), Adrian Guţoaia (Energia Rovinari), Andrei Căpuşan (CSU Ploieşti), Jer'Vaughn Johnson (Dinamo Bucureşti), Cătălin Burlacu (CSU Ploieşti) şi Damien Kinloch (BCM U Piteşti). Antrenori: Tudor Costescu (BCM U Piteşti) şi Vladimir Arnautovici (CSU Ploieşti).

SURSA: MEDIAFAX

Nemanja Maric FOTO: JB

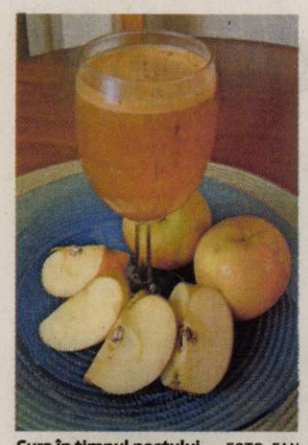

Cura în timpul postului FOTO: FAN

Sucul de mere face foarte bine rinichilor

BUCUREŞTI. Consumă zilnic cel puţin 2 litri de lichide pentru ca rinichii să funcţioneze normal. Poţi urma şi cure cu fructe care au efect de purificare. Timp de 3 zile, se bea dimineaţa suc din mere, minimum 200 ml, după care se prepară un ceai din: muşeţel, coada-şoricelului, coada-calului, urzică şi strugurii-ursului, în părţi egale. Se beau 4 căni pe zi, la o oră după sucul de mere.

50

la sută din români se trezesc dimineaţa cu dureri de spate, de gât şi lombare din cauza saltelei. Studiul a fost efectuat online, la comanda Studio Moderna, pe un eşantion reprezentativ de 1.414 de persoane.

Majoritatea participanţilor la acest studiu au studii superioare, provin din mediul urban şi sunt utilizatori de Internet.

Hormonul iubirii le dă curaj mamelor

LAUSANNE. Un hormon, oxitocina, este cunoscut fiind cel care induce fericirea. În situaţii-limită, când copilul le este în pericol, creierul mamelor eliberează hormonul, astfel încât acestea simt nevoial de al proteja. „Rezultatele obţinute ar putea avea implicaţii şi în cazul tulburărilor neurologice, precum autismul", a precizat Ron Stoop, de la Universitatea din Lausanne, Elveţia.

Încurajate de hormonul iubirii FOTO: FAN

Cancerul colorectal, vindecabil în peste 90 la sută din cazuri

Cancerul de intestin gros face anual aproximativ 700.000 de victime la nivel mondial şi circa 5.200 la nivel naţional.

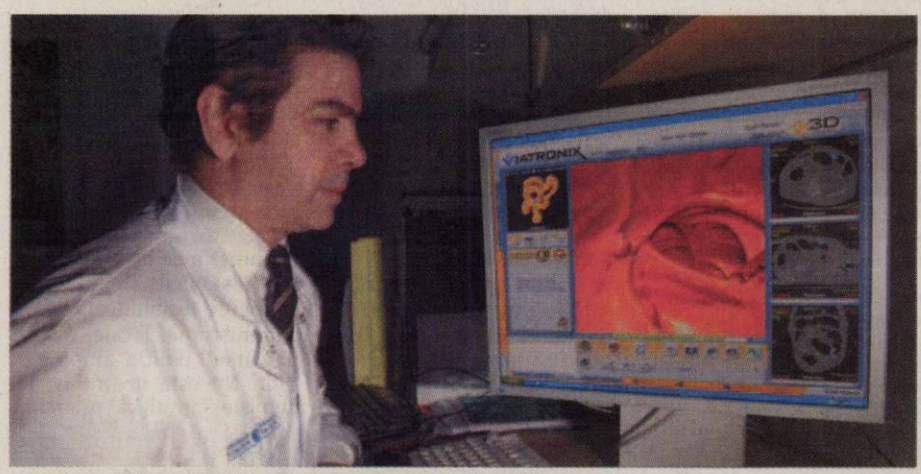

Un control medical amănunţit poate elimina suspiciunile legate de cancerul colorectal FOTO: FAN

BUCUREŞTI. Campania «Nu lăsaţi neglijenţa să vă despartă», iniţiată luna aceasta de Federaţia Asociaţiilor Bolnavilor de Cancer şi Liga Română de Cancer, îşi propune, ca şi anul trecut, să informeze asupra metodelor de prevenire şi de diagnosticare a cancerului de intestin gros. Prin control periodic se reduc cu până la 80% şansele de apariţie a cancerului de colon. Iar dacă este depistat la timp, în peste 90% din cazuri cancerul de colon este vindecabil. Care sunt factorii de apariţie a polipilor canceroşi, prin ce metode se poate trata cancerul colorectal şi care sunt şansele de supravieţuire după un diagnostic pozitiv - află pe site-ul www.invingemcancerul.ro, dar şi urmărind campania «Nu lăsaţi neglijenţa să vă despartă», care se derulează pe toată durata lunii martie, lună dedicată luptei împotriva cancerului de intestin gros.

„În luna martie, vom încerca să oferim oamenilor, prin diverse canale de comunicare, cât mai multe informaţii, astfel încât să conştientizeze pericolul bolii şi importanţa unui control medical făcut la timp, pentru că acest tip de cancer, dacă este diagnosticat în stadiu incipient, poate fi tratat şi vindecat cu succes", a declarat Cezar Irimia, preşedintele Federaţiei Asociaţiilor Bolnavilor de Cancer, în cadrul conferinţei de presă care a marcat începutul campaniei.

Cauzele, necunoscute

Încă nu s-au descoperit toate cauzele care favorizează apariţia celulor canceroase, dar se cunoaşte faptul că anumiţi factori ai mediului înconjurător, personali şi genetici joacă un rol important.

Persoanele care au în familie rude de gradul 1 care au fost diagnosticate cu acest tip de cancer până la vârsta de 45 de ani sunt cu 50% mai predispuse să dezvolte polipi maligni şi, ulterior, cancer colorectal. Screeningul este, la ora actuală, cea mai eficientă metodă prin care se poate depista boala în fază incipientă.

Nu neglija simptomele

Simptomele cancerului colorectal sau de intestin gros sunt: prezenţa sângelui în scaun; scaune neobişnuite (diaree, constipaţie sau amândouă odată) de lungă durată şi fără altă cauză aparentă; crampe frecvente, constante, timp de mai multe zile; scaune mai mici ca de obicei; diverse tulburări digestive şi de tranzit (balonări, senzaţie de saţietate); dureri abdominale difuze, asociind distensie abdominală; nevoia de a avea scaun, dar fără a elimina materii fecale; senzaţia de defecare incompletă; pierdere în greutate; anemie - de obicei, urmare a unei sângerări la nivelul intestinului, microscopică sau macroscopică; durere difuză sau senzaţie de presiune, care pot iradia în regiunea perianală.

Ai artrită reumatoidă? Află la ce eşti expus!

COPENHAGEN. Persoanele care suferă de artrită reumatoidă au un risc mai ridicat de a dezvolta fibrilaţie atrială, una din principalele condiţii ale accidentului vascular cerebral, conform unui studiu recent.

Cercetarea, la care au participat 4 milioane de danezi cu artrită reumatoidă, a arătat că aceşti pacienţi sunt cu 40% mai predispuşi să aibă fibrilaţie atrială şi cu 30% să sufere un atac cerebral (AVC).

„În cadrul studiului, artrita reumatoidă este asociată cu bolile cardiace, datorită problemelor inflamatorii care duc în timp la apariţia acestora. Medicamentele antiinflamtorii pot reduce din acest risc", a afirmat Jesper Lindhardsen, cercetător la Spitalul Universitar, „Gentofte" din Copenhagen, Danemarca. Dintre participanţii la studiu, cei care aveau peste 50 de ani erau şi cei care erau mai predispuşi AVC-ului.

> Artrita reumatoidă este asociată cu bolile cardiace
>
> JESPER LINDHARDSEN

Cercetătorii sfătuiesc pacienţii care sunt diagnosticaţi cu artrită reumatoidă să meargă la controale periodice la medicul cardiolog, pentru a evita preveni din timp afecţiunile cardiace.

Rezultatele studiului, care s-a desfăşurat pe o perioadă de cinci ani, au fost publicate în Jurnalul Medical Britanic.

Risc de fibrilaţii şi AVC FOTO: FAN

Remedii naturiste

Ceai recomandat împotriva durerilor

BUCUREŞTI. Pentru durerile de stomac rebele, folosiţi următorul ceai: amestecaţi câte 1 linguriţă obligeană uscată, seminţe de fenicul şi de coriandru. Preparaţi o infuzie, strecutaţi-o după un minut şi o beţi călduţă. Acest ceai relaxază stomacul şi calmează durerile.

Usturoiul menţine sănătatea inimii FOTO: FAN

Curelele cu usturoi sunt de ajutor cardiacilor

BUCUREŞTI. Pentru a menţine sănătatea inimii, specialiştii recomandă curele cu usturoi, care pot fi urmate timp de 1-2 săptămâni pe lună. Cura presupune consumul unui căţel de usturoi cu 30 de minute înaintea meselor principale. Remediul poate fi administrat şi sub formă de tinctură, diluată în puţină apă, de câte două ori pe zi, 10 zile pe lună. De asemenea, persoanelor cu predispoziţie către probleme cardiovasculare le sunt recomandate şi soia, peştele, o serie de antioxidanţi, inclusiv betacarotenul, vitaminele E, C şi B6, precum şi polifenolii conţinuţi în uleiul de măsline. Ele au rolul de a reduce nivelul colesterolului „rău" şi de a creşte nivelul celui „bun".

Te ajută să auzi mai bine

TORONTO. Unele sunete sunt însoţite de curenţi de aer de intensitate scăzută care nu pot fi auziţi, dar care influenţează modul în care aceste sunete sunt percepute.

Aceasta este una dintre noile descoperiri ale cercetătorilor canadieni care au ajuns la concluzia că senzaţiile tactile influenţează şi ele modul în care sunt captate sunetele şi descifrate diverse mesaje. În viitor, acest fapt poate duce la crearea unor tratamente mai bune pentru persoanele care suferă de deficienţe auditive.

Pielea şi sunetele FOTO: FAN

Dr. Oz: 4 suplimente esenţiale

NEW YORK. Unele suplimente alimentare sunt esenţiale pentru buna funcţionare a organismului, dar şi pentru rolul lor protector împotriva cancerului. Află de la Dr. Oz, un medic specializat în medicina naturistă, ce suplimente te apără de cancer:

Zmeura neagră protejează de cancerul la esofag şi la colul uterin FOTO: FAN

1 Suplimente cu seleniu

Este un mineral esenţial care nu trebuie să lipsească din dieta nimănui. Studiile au arătat că seleniul apără organismul de cancerul colorectal şi cel pulmonar.

Doza recomandată este de 200 miligrame pe zi. Seleniul este un antioxidant care întăreşte organismul şi luptă împotriva radicalilor liberi care devastează celulele.

2 Suplimente cu vitamina D3

Este un supliment pe care ar trebui să-l luăm cu toţii, după cum recomandă Dr. Oz şi invitatul său pentru că cercetările arată clar faptul că un nivel scăzut de vitamina D creşte riscul de a dezvolta diverse tipuri de cancer: cervical, mamar şi colorectal. Doza recomandată este de 1000 de UI (unităţi internaţionale) pe zi.

3 Supliment pe bază de zmeură neagră

Conţine un component activ, numit antocianină, care ne protejează de cancerul la esofag şi la colul uterin. Doza recomandată este de 300 de miligrame de două ori pe zi.

4 Supliment alimentar IP-6 Inositol Hexaphosphate

Cercetările arată că acest supliment împiedică dezvoltarea cancerului la colon, ficat şi plămâni, explică Dr. Oz. Doza recomandată este de 500 miligrame de două ori pe zi. Acest supliment are la bază un concentrat de fibre care se găsesc de regulă în seminţe, nuci sau legume boabe.

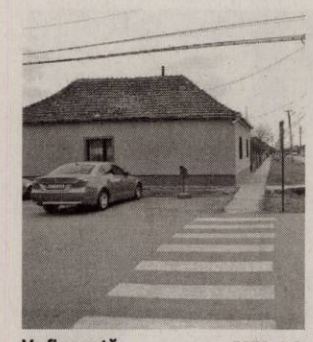

Va fi pavată FOTO: A.G.

Olariul îşi schimbă faţa

OLARI. Administraţia locală din Olari a decis să investească, pe lângă infrastructură, şi în înfrumuseţarea comunei. Primarul Ştefan Muscă a declarat că au fost deja cumpărate pavele pentru lucrări pe 350 de metri pătraţi, aflaţi pe strada principală a localităţii. „Pe lângă pavaj, vom avea şi 260 de metri pătraţi de borduri. Iar strada va fi pavată până cel târziu la Paşti", a anunţat Muscă. Pe lângă pavarea străzilor, primarul spune că a investit 6.000 de lei şi în achiziţionarea unor copaci ornamentali care, de asemenea, vor ajunge pe strada principală a Olariului. „Copacii vor fi plantaţi şi pe o parte şi pe alta a şoselei principale. Am contractat deja o societate care ne va livra copacii, vor săpa gropile şi îi vor planta", ne anunţă Ştefan Muscă.

JA-A.G.

Cazul Şimand ascute sabia politică

Prefectul Aradului i-a solicitat primarului din Şimand demisia după decizia instanţei.

ARAD. Răsuflă uşuraţi. Ieri, după decizia instanţei arădene, primarul comunei Şimand a semnat statele de plată pentru ca dascălii să îşi poată încasa banii pe cele două luni restante. Profesorii se întorc de azi la şcoală şi au schiţat deja un grafic de recuperare a orelor pierdute. „Ne vom întoarce la clasă cu speranţa că nu vom mai trece prin aceste situaţii. Indiferent de conflictele pe care primarul le are cu alte instituţii sau persoane sperăm ca acestea să nu se mai răsfrângă şi asupra noastră", a declarat Diana Goldiş, liderul de sindicat al şcolii. Primarul comunei, Ioan Şimon, a spus la rândul lui că nu vor mai fi probleme cu plata salariilor. „Mă bucură decizia instanţei, pentru că am un cadrul legal pentru a dispune plata salariilor. Îmi pare rău că profesorii au căzut la mijloc într-o situaţie în care administraţia controlată de PDL nu vrea să respecte legea învăţământului. Tocmai de aceea, profesorii vor primi banii nu doar pentru luna ianuarie, ci şi pentru februarie. Noi vom merge în continuare în instanţă pentru a judeca pe fond această cauză, până când şcoala va avea un director care îndeplineşte condiţiile de legalitate", a punctat edilul local.

Războiul continuă

Prefectura contraatacă, însă, şi cere demisia primarului. „Îl somez public pe primarul Şimandului să achite de urgenţă salariile profesorilor şi îi cer să-şi prezinte demisia din funcţia de primar. Îi solicit demisia pentru grave prejudicii aduse administraţiei arădene şi cadrelor didactice din Şimand care nu şi-au primit drepturile salariile. Instituţional, judeţul Arad nu s-a făcut niciodată de râs, am dovedit respect pentru şcoală şi orice altă instituţie publică. Primarul din Şimand este singurul primar din ţară care a refuzat să plătească salariile profesorilor vreme de două luni! Cred că motivul cererii mele este întemeiat şi aştept demisia primarului din Şimand", a declarat prefectul judeţului, Călin Bibarţ.

Replica PSD-ului

PSD condamnă, la rândul său, într-un comunicat, modul politicianist şi neprofesionist în care prefectul Călin Bibarţ se comportă în cazul şcolii din Şimand. „Prefectul Bibarţ, viitor candidat PDL pentru Parlament, se dovedeşte incapabil să respecte exigenţele funcţiei pe care o ocupă. Faptul că cere demisia primarului Şimon demonstrează acest lucru. Un prefect care respectă legea, îl anunţăm pe domnul viitor candidat Bibarţ, trebuie să se ocupe de legalitatea actelor administraţiei locale, nu de parcursul politic al primarilor. Nu este un motiv de demisie faptul că primarul Şimon doreşte să se respecte legea. Prefectul Bibarţ ar face bine să se ocupe de dosarele penale ale primarului Falcă şi ale altor primari penali ai PDL, cum ar fi cei din Vinga, Şeitin şi mulţi alţii. Constatăm din păcate că dânsul vrea să ajungă parlamentar folosind voturile primarilor penali, în timp ce face exerciţii de imagine la adresa celor care respectă legea", a spus Dorel Căprar, preşedintele PSD Arad.

JA-M.A.

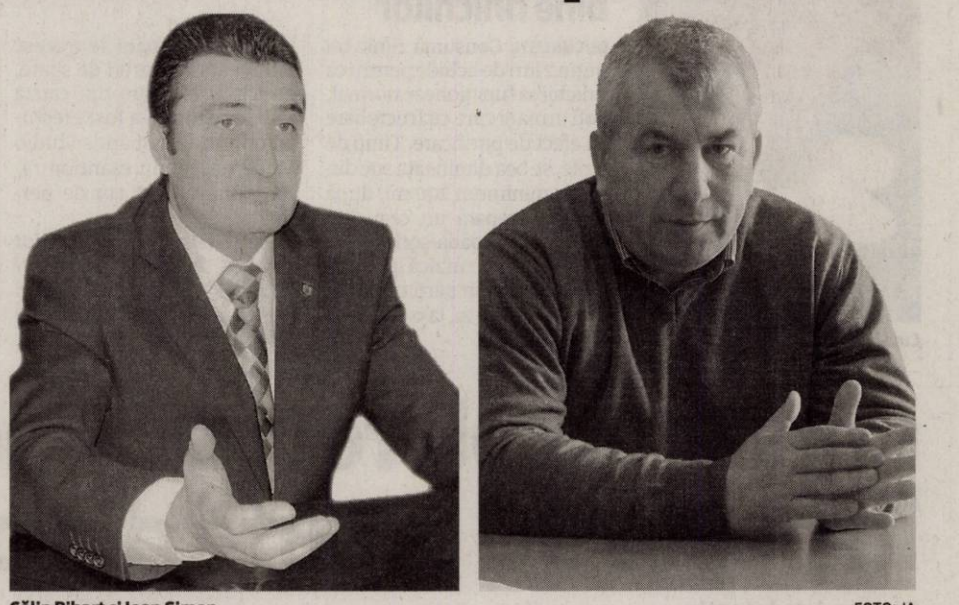

Călin Bibarţ şi Ioan Şimon FOTO: JA

Plângere penală pe numele directoarei

Pe numele directoarei şcolii din Şimand, Aurelia Lasc, a fost făcută o plângere penală pentru plata a 3 miliarde lei vechi unei firme pentru lucrări... neexecutate la şcoală. Informaţia ne-a fost furnizată de către edilul comunei şi confirmată de reprezentanţii IPJ Arad. „Există o plângere în acest sens şi se află în cercetare la ofiţerii de investigare fraude", a precizat Camelia Tuduce, purtător de cuvânt la IPJ Arad.

Canalizare şi drumuri pentru sântăneni

Oraşul Sântana demarează investiţii importante în infrastructură, respectiv canalizare, drumuri şi trotuare.

SÂNTANA. Administraţia locală din Sântana continuă seria investiţiilor din oraş, accentul cel mai important punându-se pe infrastructură. Pe lângă drumuri şi trotuare, Sântana va beneficia în cel mai scurt timp de o reţea de canalizare care va acoperi tot oraşul, dar şi de o staţie de epurare modernă. „Reţeaua de canalizare şi staţia de epurare fac parte din masterplanul judeţului Arad. În ceea ce priveşte staţia de epurare, au fost eliberate toate documentele necesare pentru începerea construcţiei, aşa că, în cel mai scurt timp, noua staţie se va ridica înafara oraşului. Cea veche este necorespunzătoare, deoarece corespunde unui număr mic de gospodării, iar reţeaua de canalizare actuală se întinde pe doar şapte km, ceea ce înseamnă mai puţin de zece la sută din totalul străzilor din Sântana", ne-a declarat Viorel Enache, primarul oraşului.

Asfalt nou

Anul acesta demarează un amplu proiect de modernizare a drumurilor din oraş, şi anume asfaltarea a 38 de km de drum. 12 dintre aceşti 38 de km vor fi realizaţi chiar în 2012. „Aceste lucrări fac parte din strategia de dezvoltare locală a Sântanei şi urmează etapelor anterioare pe care le-am realizat, respectiv pietruirea şi tratarea bituminoasă a străzilor", ne informează primarul Sântanei. Străzile care vor fi modernizate în acest an sunt Aradului, Bistriţei, Căprioarei, Câmpului, Bicazului, Rozelor, Caragiale, Vladimirescu, Păcii, Nicolae Bălcescu, Mihai Viteazu, Micşunelelor, 1 Decembrie, Pălţinişului, Ion Creangă şi Teiului, iar lucrările sunt programate să înceapă în această lună.

JA-A.G.

Lucrările vor demara în curând FOTO: JA

> Asfaltările fac parte din strategia de dezvoltare locală
>
> VIOREL ENACHE

Şi trotuare

Caporal Alexa va fi prioritar în amenajarea trotuarelor. Peste trei km de trotuare vor fi realizaţi în primă fază. „Până acum, nu au existat trotuare în Caporal Alexa. Acum începem în zona A, aferentă drumului judeţean Păncota-Sântana. În funcţie de posibilităţile bugetare, în cel mult trei ani toate străzile din Caporal Alexa vor avea trotuare", a concluzionat primarul Viorel Enache.

Agricultura este îngenuncheată de taxe

Peste 200 de fermieri din partea de vest a judeţului au protestat faţă de taxele pe utilaje care au crescut de... 50 de ori.

NĂDLAC. Chiar şi primarul Nădlacului, Vasile Ciceac, s-a alăturat protestatarilor şi le dă dreptate acestora în demersul lor de a încerca să sensibilizeze Guvernul. „Prin această hotărâre, într-adevăr, au fost mărite taxele şi impozitele. Nu mi se pare normal ca tu, ca legiuitor, să decizi asemenea măriri şi să incluzi tractoarele şi combinele în mijloace de transport rutier", a declarat şi primarul. Protestul s-a întins pe durata a aproximativ o oră, iar protestatarii care erau pe jos şi au mărşăluit pe străzile Nădlacului au fost însoţiţi de jandarmi şi poliţişti. Tractoarele care s-au plimbat pe şosele au îngreunat circulaţia, dar le-a fost interzis să intre pe DN 7, deoarece autorităţile riscau un blocaj grav în trafic.

JA-A.G.

Au protestat cu tractoarele FOTO: JA

Sărbătoare

Conform tradiţiei, Clubul Orăşenesc al Pensionarilor din Nădlac şi-a sărbătorit membrele, chiar de ziua lor. A fost o petrecere cu majorete, cu tombolă, cu un meniu savuros şi cu multă muzică. Nici primarul oraşului, Vasile Ciceac, nu a lipsit de la eveniment, acesta ţinând să îşi felicite femeile trecute de prima tinereţe din localitatea pe care o conduce. Distracţie garantată! FOTO: FAN

Ultimele finisaje la căminul cultural

OLARI. Comuna Olari este foarte aproape de a avea un cămin... ca şi nou. Deoarece administraţia locală nu a dispus de fondurile necesare pentru realizarea unei construcţii noi-noute, primarul Ştefan Muscă s-a gândit că, în regie proprie, ar putea executa măcar reparaţii la căminul cultural. Doar că, în urma reparaţiilor cu pricina, clădirea şi-a schimbat total faţa şi arată ca şi cum ar fi nouă. „Cu foarte puţini bani am recondiţionat întreg parchetul şi scaunele din sală, pe care le-am dat cu un strat de lac şi acum arată ca şi noi. Apoi am realizat un tavan nou din forme de amporă şi am zugrăvit toate încăperile clădirii. Şi asta după ce am modernizat total exteriorul clădirii şi am schimbat acoperişul şi geamurile", spune Muscă. Acesta ne-a mai anunţat că au mai rămas de făcut doar mici retuşuri şi trebuie achiziţionată o cortină nouă, dar, în mare, lucrarea este gata. Potrivit declaraţiilor lui Ştefan Muscă, dar şi muncitorilor care lucrează încă în căminul cultural, probabil că în cel mult două săptămâni clădirea va deveni funcţională.

JA-A.G.

Primarul prezintă căminul FOTO: A.G.

Vor să planteze păduri noi

ARAD. Cu ocazia „Lunii plantării arborilor", desfăşurată între 15 martie şi 15 aprilie, Direcţia Silvică Arad anunţă mai multe activităţi relaţionate cu grija faţă de pădure. În perioada 20-25 martie, elevii Grupului Şcolar Chişineu Criş şi Asociaţia „Excelsior" vor planta puieţi în raza Ocolului Silvic Chişineu Criş. În data de 23 martie, în zona Julişa-Valea Babii şi în 30 martie în zona Petriş-Burdijeni, de la ora 10, cei de la Ocolul Silvic Săvârşin vor organiza întâlniri cu elevii în şantierele de împădurire din zonă. „Stăm la dispoziţia tuturor celor care vor să participe la acţiune de împădurire", ne anunţă Teodor Ţigan, directorul Direcţiei Silvice.

JA-A.G.

CASA DE INSOLVENȚĂ RAVA SPRL
în calitate de lichidator judiciar
ANUNȚĂ TOȚI CREDITORII DEBITORULUI
SC ERGA OMNES SRL

cu sediul social în Arad, Str. Lăstunului, Bl. 309, Sc. C, ap. 4, jud. Arad, înregistrată la Oficiul Registrului Comerțului de pe lângă Tribunalul Arad sub nr. J2/2039/2007, având Cod Unic de Inregistrare 22716613, că față de această societate a fost deschisă procedura simplificată a insolventei prevăzută de Legea nr. 85/2006, prin Încheierea nr. 521 pronunțată în data de 28.02.2012 de către Tribunalul Arad, secția Civilă în dosarul nr. 455/108/2012.

Termenul limită pentru înregistrarea cererii de admitere a creanțelor asupra averii debitorului este data de **16.04.2012.** În temeiul art. 76 alin. (1) din Legea nr. 85/2006 privind procedura insolvenței, nedepunerea cererii de admitere a creanței până la termenul menționat atrage decăderea din drepturi privind creanța/creanțele pe care le deținești împotriva debitorului. Termenul limită pentru verificarea creanțelor, întocmirea, afișarea și comunicarea tabelului preliminar al creanțelor este data de **05.06.2012.** Contestațiile se pot formula în termen de 5 zile de la publicarea în Buletinul Procedurilor de Insolvență a tabelului preliminar. În termen de 10 zile de la primirea prezentei notificări, pentru motive întemeiate, creditorii pot face opoziții la deschiderea procedurii.

Debitorul **SC ERGA OMNES SRL** are obligația ca în termen de 10 zile de la deschiderea procedurii să depună la dosarul cauzei documentele prevăzute la art. 28 alin. (1) din Legea privind procedura insolvenței.

Informații suplimentare la tel. (0372) 724 485 sau la sediul profesional al lichidatorului judiciar **CASA DE INSOLVENȚĂ RAVA SPRL** *situat în Arad, Str. Salacz Gyula (fosta Str. Măcinului), Nr. 3A, Jud. Arad.*

(843776)

CASA DE INSOLVENȚĂ RAVA SPRL
în calitate de lichidator judiciar
ANUNȚĂ TOȚI CREDITORII DEBITORULUI
SC VOEL ZIPPERS SRL

cu sediul social în Arad, Str. Gheorghe Doja, nr. 176, jud. Arad, înregistrată la Oficiul Registrului Comerțului de pe lângă Tribunalul Arad sub nr. J2/669/2005, având Cod Unic de Inregistrare 17446971, că față de această societate a fost deschisă procedura simplificată a insolventei prevăzută de Legea nr. 85/2006, prin Încheierea nr. 520 pronunțată în data de 28.02.2012 de către Tribunalul Arad, secția Civilă în dosarul nr. 452/108/2012.

Termenul limită pentru înregistrarea cererii de admitere a creanțelor asupra averii debitorului este data de **16.04.2012.** În temeiul art. 76 alin. (1) din Legea nr. 85/2006 privind procedura insolvenței, nedepunerea cererii de admitere a creanței până la termenul menționat atrage decăderea din drepturi privind creanța/creanțele pe care le deținești împotriva debitorului. Termenul limită pentru verificarea creanțelor, întocmirea, afișarea și comunicarea tabelului preliminar al creanțelor este data de **05.06.2012.** Contestațiile se pot formula în termen de 5 zile de la publicarea în Buletinul Procedurilor de Insolvență a tabelului preliminar. În termen de 10 zile de la primirea prezentei notificări, pentru motive întemeiate, creditorii pot face opoziții la deschiderea procedurii.

Debitorul **SC VOEL ZIPPERS SRL** are obligația ca în termen de 10 zile de la deschiderea procedurii să depună la dosarul cauzei documentele prevăzute la art. 28 alin. (1) din Legea privind procedura insolvenței.

Informații suplimentare la tel. (0372) 724 485 sau la sediul profesional al lichidatorului judiciar **CASA DE INSOLVENȚĂ RAVA SPRL** *situat în Arad, Str. Salacz Gyula (fosta Str. Măcinului), Nr. 3A, Jud. Arad.*

(843784)

CASA DE INSOLVENȚĂ RAVA SPRL
în calitate de lichidator judiciar
ANUNȚĂ TOȚI CREDITORII DEBITORULUI
SC ARMAND GOLD AAS SRL

cu sediul social în Arad, Str. Mihail Kogălniceanu, nr. 10, ap. 1, jud. Arad, înregistrată la Oficiul Registrului Comerțului de pe lângă Tribunalul Arad sub nr. J2/1316/2007, având Cod Unic de Inregistrare 22090195, că față de această societate a fost deschisă procedura simplificată a insolventei prevăzută de Legea nr. 85/2006, prin Încheierea nr. 522 pronunțată în data de 28.02.2012 de către Tribunalul Arad, secția Civilă în dosarul nr. 460/108/2012.

Termenul limită pentru înregistrarea cererii de admitere a creanțelor asupra averii debitorului este data de **16.04.2012.** În temeiul art. 76 alin. (1) din Legea nr. 85/2006 privind procedura insolvenței, nedepunerea cererii de admitere a creanței până la termenul menționat atrage decăderea din drepturi privind creanța/creanțele pe care le deținești împotriva debitorului. Termenul limită pentru verificarea creanțelor, întocmirea, afișarea și comunicarea tabelului preliminar al creanțelor este data de **05.06.2012.** Contestațiile se pot formula în termen de 5 zile de la publicarea în Buletinul Procedurilor de Insolvență a tabelului preliminar. În termen de 10 zile de la primirea prezentei notificări, pentru motive întemeiate, creditorii pot face opoziții la deschiderea procedurii.

Debitorul **SC ARMAND GOLD AAS SRL** are obligația ca în termen de 10 zile de la deschiderea procedurii să depună la dosarul cauzei documentele prevăzute la art. 28 alin. (1) din Legea privind procedura insolvenței.

Informații suplimentare la tel. (0372) 724 485 sau la sediul profesional al lichidatorului judiciar **CASA DE INSOLVENȚĂ RAVA SPRL** *situat în Arad, Str. Salacz Gyula (fosta Str. Măcinului), Nr. 3A, Jud. Arad.*

(843790)

SCP EXPERT SPRL
practicieni în insolvență

EXPERT SPRL Arad, lichidator al **SC ROHUN TRADE SRL Arad** dosar nr. 2856/108/2009 anunță vânzarea conform legii 85/2006 prin licitație publică, deschisă, cu strigare a următoarelor bunuri mobile:

-transformator 630 KVA la prețul de 13.500 la care se adaugă TVA.

Vânzarea bunurilor se face individual. Licitația va avea loc în data de **05.04.2012, ora 13,00** la sediul societății lichidatoare din Arad str.D. Bolintineanu nr.5, jud. Arad.

Garanția pentru înscrierea în licitație este de 10% din valoarea de pornire. Înscrierea și achitarea garanției la licitație se pot efectua până în data de 05.04.2012 ora 13,00 la sediul societății lichidatoare.

Relații se pot obține la tel. 259740 sau 0723562433 d-na Farcas Adina sau zilnic la sediul societății lichidatoare din Arad, str. D. Bolintineanu, nr.5, jud. Arad.

EXPERT SPRL Arad, lichidator al **SC DROGHERIA ORHIDEEA SRL Arad** dosar nr. 3293/108/2009 aflat pe rolul Tribunalului Arad anunță vânzarea conform legii 85/2006 prin licitație publică, deschisă, cu strigare a următoarelor bunuri mobile:

- stoc de marfă specific activității de drogherie la valoarea de 3.000 lei inclusiv TVA.

Vânzarea bunurilor se face individual. Licitația va avea loc în data de **04.04.2012, ora 13,00** la sediul societății lichidatoare din Arad str.D. Bolintineanu nr.5, jud. Arad.

Garanția pentru înscrierea în licitație este de 10% din valoarea de pornire. Înscrierea și achitarea garanției la licitație se pot efectua până în data de 04.04.2012 ora 13,00 la sediul societății lichidatoare.

În caz de neadjudecare a bunurilor la prețul de strigare licitația se reia în data de **11.04.2012** la cel mai bun preț oferit.

Relații privind lista bunurilor mobile, caracteristici tehnice, preț de strigare etc. se pot obține la tel. 0257/259740 sau 0723562433 d-na Farcaș Adina sau zilnic la sediul societății lichidatoare din Arad, str. D. Bolintineanu, nr.5, jud. Arad.

EXPERT SPRL Arad, lichidator al **SC AGREGAT TRANSPORT SRL Arad** dosar nr. 7153/108/2010 anunță vânzarea conform legii 85/2006 prin licitație publică, deschisă, cu strigare a următoarelor bunuri mobile:

- 6 buc. cap tractor Renault an de fabricație între 1997 - 1998 kilometraj între 850.000 km -1.000.000 km la prețul total de 43.244 lei la care se adaugă TVA, respectiv 53.623 lei inclusiv TVA.

Vânzarea bunurilor se face individual. Licitația va avea loc în data de **03.04.2012, ora 13,00** la sediul societății lichidatoare din Arad str.D. Bolintineanu nr.5, jud. Arad.

Garanția pentru înscrierea în licitație este de 10% din valoarea de pornire. Înscrierea și achitarea garanției la licitație se pot efectua până în data de 03.04.2012 ora 13,00 la sediul societății lichidatoare.

În caz de neadjudecare a bunurilor la prețul de strigare licitația se reia în data de **10.04.2012**.

Relații privind lista bunurilor mobile, caracteristici tehnice, preț de strigare etc. se pot obține la tel. 0257/259740 sau 0723562433 d-na Farcaș Adina sau zilnic la sediul societății lichidatoare din Arad, str. D. Bolintineanu, nr.5, jud. Arad.

(843943)

Sunt **tămăduitoarea AIDA**
- prin puterile mele pot ghici prezentul și viitorul.
- Prin harul meu **dezleg cununii,**
- **împac familii dezbinate, alung farmece și blesteme de tot felul,**
- **aduc pace și liniște sufletească.**

Fac de sporul casei.

Locuiesc în Arad, apelați la tel. 0743 413 612

(843850)

Publicitate:
0257/210.775; 0257/280.904

APARTAMENT LA CASĂ

• **Vând apartament** ultracentral, la casă, amenajat clasic, 180 mp, finisaje deosebite. Tel. 0744.770.917, 0723.268.475. 823493

CASE-ARAD

• **Vând casă** P+E, 260 mp construiți, 6 camere, 2 băi, 2 bucătării, gaz, curent, apă, construcție solidă, depozit, curte betonată, acces auto. Preț 110.000 Eur/negociabil. Tel. 0748.306.161. 841407

• **Vând casă** în Bujac suprafață 1037 mp, stradal- 27 m, utilități, 58.000 Eur, 0744.510.472. 843707

• **Vând casă** în Mureșel, toate utilitățile. Tel. 0741.565.573. 841638

• **Vând casă** 4 camere, în Aradul Nou, recent renovată, suprafața totală 700 mp, front stradal 20 m. Tel. 0724.500.339. 837951

CASE-JUDEȚUL ARAD

• **Vând casă** la 10 km de Arad, loc. Călugăreni, ST 1.248 mp. Telefon 0740.111.930. 825295

• **Vând casă** mare în Cuvin. Tel. 0744.479.306, 0740.535.576. 820340

• **Vând casă** N. Bălcescu nr. 107, jud. Arad, DN 7. Telefon 0756.106.304. 788067

• **Vând casă** în comuna Macea, jud. Arad. Tel. 0257/535871, 0257/465495. 839454

• **Vând casă** în Ineu, str. Ion Slavici nr.33. Tel. 0751.434.999. 832674

• **Vând casă** în Macea, 3 camere, bucătărie, cămară, grădină mare. Preț 20.000 Eur. Tel. 0742.065.185. 843946

• **Vând casă** în Vladimirescu, 600 mp, 3 camere, baie, bucătărie, geamuri termopan maro, FS- 22 ml. Preț 41.000 Eur/negociabil. Tel. 0728.144.898, 0721.198.568. 825500

• **Vând casă+grădină** și construcții aferente având toate utilitățile, S.P 2880 mp în comuna Șimand, jud. Arad. Preț 10 Eur/mp/negociabil. Tel. 0742.946.281. 839465

• **Vând casă,** loc de casă și vie toate în Cuvin. Accept plata în rate. Tel. 0723.791.460. 839311

CASE DE VACANȚĂ-ALTE JUDEȚE

• **ARIEȘENI, teren- construcții** cabane-vacanță, curent- electric, eventual cabană, ski, 0722- 257409. 820227

VILE-ARAD

• **Vând vilă** în Vlaicu D+P+E+M, 6 camere, 2 băi mari, bucătărie, etc., toate utilitățile, SC=175, ST=407 mp. Preț 150.000 negociabil. Tel. 0753.094.060. 839242

VILE-JUDEȚUL ARAD

• **Vând vilă** în roșu, tencuit interior, geamuri, uși termopan, 223 mp (1410) P+M, comuna Dorobanți, (schimb apartament 3 camere, Arad). Telefoane 0746.198.050, 0723.631.020. 837954

SPAȚII COM-ARAD

• **Vând gheretă** 21 mp, Spitalul Județean, renovată recent, apă rece- caldă. Telefon 0744.926.601. 837627

• **Vând spațiu** comercial 300 mp. Tel. 0722.227.450. 839694

• **Vând/închiriez hală 500 mp + 600 mp de curte, str.Ghioceilor nr.39, Arad, 0757.621.897, 0745.523.263.** 839762

• **25.000 mp,** Proiect HALE, Zona- Industrială PECICA- TURNU, front- stradal- dublu, 0722- 257409. 820228

SPAȚII COM-JUDEȚUL ARAD

• **Vând spațiu** comercial clădire nouă 2 nivele 200 mp/nivel, bar și spălătorie auto în funcțiune, Curtici. Tel. 0744.514.060. 825219

TERENURI LOCAL

• **Vând teren** intravilan, 900 mp, Grădiște, 9.000 Euro, 0257/228411. 822432

• **Vând teren** intravilan 610 mp, FS=17 ml, Sânicolau Mic, 13.000 Eur/negociabil. Tel. 0757.461.589. 843939

• **Vând teren** 750 mp, cartier Poltura (Cocoșvaroș). Preț negociabil, 0722.274.864 843924

• **Vand 900** mp teren str.Tabacovici tel 0756495707 830272

TERENURI JUDEȚ

• **Vând grădină** 1.000 mp, în sat Horia, lângă șosea, apă, fundație turnată. Tel. 0257/382124. 823510

• **Vând pădure** în Agrișul- Mare. Telefon 0742.108.183, după ora 17,00. 797239

• **Vând teren** intravilan, Mândruloc, 500 mp, cu toate utilitățile achitate, nr. casă. Preț 6.500 Eur/negociabil, 0740.775.704. 839441

• **Vând teren** 936 mp, Iratoș, poziție excelentă, 0752.296.543. 843080

• **Vând 2900** mp teren intravilan în comuna Șimand având toate utilitățile în zonă. Poate fi parcelat. Preț 10 Eur/mp/negociabil. Tel. 0742.946.281. 839485

• **Vând 5** ha pământ în Horia. Telefon 0723.663.422, după ora 17,00. 797248

IMOBILE CHIRII

• **Închiriez apartament** 3 camere, decomandat, mobilat, utilități, etaj III, Micălaca, str. Imașului. Tel. 0728.022.846. 831165

• **Închiriez apartament** 2 camere zona Podgoria, central. Tel. 0722.609.755. 837631

• **Închiriez apartament** 1 cameră zona Primăriei, mobilat, utilat. Tel. 0721.825.890. 839295

• **Închiriez apartament** 2 camere, mobilat, contorizat, zona 300, 0723.291.317, 0770.220.267. 839320

• **Închiriez apartament** două camere, B- dul Revoluției, pretabil birouri. Tel. 0743.872.908. 839459

• **Închiriez apartament** 2 camere, UTA, mobilat, ocupabil, 180 Eur, 0722.288.955 842354

• **Închiriez apartament** 2 camere Podgoria, etaj 1, mobilat, utilat, 0722.288.955. 843233

• **Închiriez apartament** 3 camere, Grădiște, mobilat, ocupabil, 250 Eur, 0722.288.955. 843237

• **Închiriez apartament** 3 camere, Grădiște, mobilat, ocupabil, 250 Eur, 0722.288.955. 843234

• **Închiriez apartament** 2 camere, lux, UTA - Podgoria. Tel. 0757.461.589. 844076

• **Închiriez camere** muncitori+ prânz în Turnu, 25 lei. Tel. 0723.600.510. 839711

• **Închiriez garsonieră,** etaj 1, Grădiște. Tel. 0744.477.133. 839533

• **Închiriez urgent** garsonieră, mobilat, gaz, satelit, frigider, mașină spălat, 0751.382.017. 844069

• **Dau în** chirie apartament 3 camere decomandat, mobilat, utilat, contorizat, climă, termopan, 150 Eur+garanție+cheltuieli. Tel. 0770.214.797. 843684

• **Dau în** chirie garsonieră zona UTA, pe termen lung. Rog seriozitate. Tel. 0745.633.505. 839300

• **Ofer spre** închiriere apartament două (2) camere, zona Vlaicu. Preț 120 Eur, 0757.992.314. 837577

• **Primesc fete** în chirie. Informații tel. 0722.348.103. 841757

• **Primesc o** fată în gazdă, centru, 0743.872.908. 839458

SPAȚII COM-ARAD

• **Închiriez hale** 330- 420 mp în Parcul Industrial UTA. Telefon 0721.288.570. 822332

• **Închiriez scaun** salon. Preț avantajos. Tel. 0745.901.075. 842486

• **Închiriez spațiu** comercial 67 mp, B- dul Revoluției (lângă bancă), cu vitrină, toaletă, încălzire, amenajat. Informații: 0770.554.891, 0357/805542. 820257

• **Închiriez spațiu** comercial 500 mp, parterul fostei cantine UTA, 0723.324.880. 837873

• **Închiriez spațiu** comercial, 65 mp, casa cu lacăt. Tel. 0723.324.880. 837874

• **Închiriez spațiu** comercial central, str. Lucian Blaga vis- a- vis de C.M.J., 180 mp. Tel. 0726.707.550. 839736

• **Închiriez- vand spațiu** 6 încăperi, 2 băi, renovat- modern, birouri, Zona- primarie. 0730- 232545. 837584

• **Închiriez- vand spațiu** 6 încăperi, 2 băi, renovat- modern, birouri, Zona- PRIMĂRIE, 0730- 232545. 837544

SPAȚII COM-JUDEȚUL ARAD

• **Închiriez spațiu** comercial 200 mp, Curtici. Tel. 0744.514.060. 825222

SCHIMB LOCUINȚE-ARAD

• **Schimb apartament** 2 camere, cu teren în Pârneava. Telefon 0727.836.953. 818626

CASE-JUDEȚUL ARAD

• **Cumpăr casă** locuibilă, în Sebiș, maxim 18.000 Eur sau apartament 3 camere, 0745.773.880. 841754

TEREN-JUDEȚUL ARAD

• **Cumpăr teren** agricol compact 5- 100 ha (Pecica, Pereg, Semlac, Sântana, Livada, Șiria, Horea, Curtici etc.), 0722.606.448. 839706

OFERTE LOCURI DE MUNCA

• **Alimentara cu** autoservire angajăm casiere cu experiență. Telefon 0723.128.386.

• **Angajăm barmană** vârsta maximă 38 ani, 0723.384.657,de la ora 12.

• **Angajăm ingineri** căi ferate drumuri și poduri, asfaltatori, dulgheri, mașiniști la mașini pentru terasamente- finisor asfalt, pavatori, electricieni. Oferim cazare, salarizare și bonusuri bazate pe performanță. Tel. 0257/289650.

• **Angajăm instalator** pentru întreținere hotel. Tel. 0257/234257.

• **Angajăm persoană** pentru evidența primară contabilă. CV- urile: contabilitate@panpro.ro

• **Angajez șofer** B,C,E domiciliul stabil în Pecica (intern). Tel. 0745.778.123.

• **Angajez șofer** cat. C+E pentru basculantă și prelată. Tel. 0721.266.911.

• **Angajez șofer** profesionist, atestat, autobasculantă 8x4, experiență, Arad. Tel. 0758.587.695.

• **Angajez bucătăreasă** și ajutor de bucătăreasă. Informații tel. 0745.301.339, 0754.427.927.

• **Angajez bucătar** și ajutor bucătar fast-food zona UTA. Tel. 0743.038.433.

• **Angajez electromecanic,** buldoexcavatorist, lăcătuș mașină debitat, personal lucru- livadă (asigur cazare),0728.310.735.

• **Angajez ospătărițe** cu experiență. Tel. 0747.830.744.

• **Angajez patiseră** cu experiență, domiciliul în Arad. Tel. 0744.183.085.

• **Angajez patisere** și cofetare. Tel. 0740.504.073, 0257/231942, 0745.164.518. 843835

• **Angajez patiseri,** ajutor patiser, ambalator patiserie, Arad, 0756.657.674, 0753.492.876, 0357/428121.

• **Caut șofer** cat. B,D,E experiență, vârsta maxim 35 ani, 0749.620.989.

• **Firmă profesională** de curățenie angajează personal, femei și bărbați, 0257/270606.

• **Restaurant situat** în Calea Radnei nr.122 angajează ospătar(ă). Tel. 0722.459.389. 843688

• **Restaurant ultracentral** angajează ospătari cu experiență. Telefon 0731.337.088.

• **S.C. angajează** CTC confecții cu experiență. Bonuri masă, transport- prime, 0257/288035.

• **S.C. angajează** patisere. Relații la tel. 0744.643.971.

PRESTĂRI SERVICII

• **A A** Acord Garanție 2 ani reparații mașini spălat,0744.241.398, 0357/401569,0257/259146. 839752

• **Avantajos!! Cursuri** autorizate orice meserie. Prețuri minime 250 lei, rate, sprijin angajare. Tel. 0755.650.747, 0726.964.482, cursuri_calificare_autorizate@yahoo.com 822551

• **Construcții noi,** renovări- finisări interior-exterior, termoizolații, subturnări, acoperișuri, restaurări, betonări, 0726.253.830. 839401

• **Cursuri calificare** agent imobiliar, cosmeticiană, manichiuristă, dulgher, zidar. Telefon 0730.009.857. 825140

• **Cursuri 200** lei/lună masaj și reflexoterapie, manichiură și pedichiură, 0724.442.686. 825300

• **Execut case** la roșu, la cheie, acoperișuri etc. Tel. 0742.493.438. 839423

• **Execut zidărie,** tencuieli, renovări, rigips, izolații, acoperișuri, consolidări. Telefon 0740.696.157. 822511

CONSTRUCȚII

• **Aduc nisip,** balast, mraniță, ridic moloz. Prețuri avantajoase, 0748.934.419, 0745.204.178. 837598

• **Vând balast,** pământ, nisip, piatră 2- 20 mc, duc molozul. Telefon 0745.036.969, 0722.389.480. 820688

• **Vând lemne** foc esență tare, tăiate, crăpate. Preț convenabil, 0721.592.572. 825291

AUTO ROMÂNEȘTI

• **Societate comercială** vinde trei autoturisme Cielo Executiv, an de fabricație 2001, preț negociabil. Informații telefon 0743.123.583. 825223

AUTO STRĂINE

• **Schimb BMW** 525 TDI înmatriculat, acte la zi cu autoturism break sau combi, înmatriculat. Tel. 0766.414.643. 841396

• **Vând autoturism** Daewoo Leganza înmatriculat, an fabricație 1999, scaune piele mahon, stare excepțională, acte la zi, 2.500 Eur, 0766.414.643. 841393

ELECTRONIC PLUS

• **Vând cameră** video Panasonic MD- 10.000 3CCD și MD9000. Preț acceptabil. Tel. 0744.173.356. 841456

• **Vând frigider,** congelator, ladă mare frig, mașină spălat automată, 0257/210613. 843793

• **Vând ieftin** mobilier comercial, două birouri, rafturi metalice, scaune, PC Pentium, copiator Minolta A3, multifuncțional HP color, 0742.041.545. 843682

• **Vindem electrocasnice second, frigorifice, mașini spălat haine- vase, uscătoare, aragaze gaz- electrice, televizoare, anvelope, vitrine comerciale. Reducere pentru schimb, rate. Telefon 0744.796.542.** 661233

GARSONIERE

• **Cumpăr cu** plata pe loc!!! garsonieră, apartament una cameră, 0752.510.776. 735431

• **Vând garsonieră** amenajată, 31 mp, parter, Profi- Micălaca, 16.200 Eur. Tel. 0724.040.216, 0770.348.921. 841182

• **Vând garsonieră** confort 1, P- ța UTA, etaj 4/4 parțial mobilată, ușă metalică, balcon închis termopan, contorizat (apă+căldură), 18.000 Eur/negociabil. Tel. 0744.909.701. 841092

AP.1 CAMERĂ

• **Vând apartament** ultracentral (A. Doinaș), la casă, una cameră, baie, bucătărie, garaj. Tel. 0722.635.237. 842589

• **Vând apartament** 1 cameră, bucătărie, duș- wc 33 mp, super îmbunătățit, 14.500 Euro, str. Ursului. Telefon 0743.663.000. 818662

• **Vând în** Alfa, lângă tramvai, apartament 1 cameră, etaj II, 57 mp, nemobilat, ocupabil imediat. Preț 23.000 Eur. Telefon 0257/280523. 837841

AP.2 CAMERE-ARAD

• **Cumpăr cu** plata pe loc apartament 2 camere. Tel. 0744.849.390. 735888

• **Vând apartament** 2 camere, bloc nou cu centrală proprie, parcare în curte, izolat 10 cm, et. 1, str. Cocorilor, nr. 5. Telefon 0762.213.545. 796851

• **Vând apartament** 2 camere, în Aradul- Nou. Tel. 0722.643.354, 0752.661.957. 821898

• **Vând apartament** 2 camere, Vlaicu, et. 2, amenajat, 26.500 Euro, 0257/228411. 822421

• **Vând apartament** 2 camere, ultracentral (Traian Moșoiu), etaj IV, proaspăt renovat. Preț 33.500 Eur. Tel. 0726.311.302, 0722.175.815. 831169

• **Vând apartament** 2 camere, semidecomandat, zona Podgoria, etaj 3, 48.000 Eur, 0722.609.755. 837633

• **Vând apartament** 2 camere confort 1, zona Vlaicu, etaj X, complet renovat, parchet, gresie, faianță, ușă metalică, geamuri termopan, parțial mobilat, contorizat apă, 27.000 Eur negociabil. Tel. 0744.908.701. 841129

• **Vând apartament** 2 camere, etaj 2, semidecomandat. Tel. 0753.373.219. 841352

• **Vând apartament** 2 camere decomandate, etaj 4, acoperiș, str. T.Vladimirescu, amenajat, geamuri la stradă, 0257/233963, 0770.249.166. 843700

• **Vând apartament,** Intim, 105 mp, 2 camere, etaj intermediar, 0722.288.955. 843170

AP.3 CAMERE-ARAD

• **Vând apartament** la Fortuna, 3 camere, etaj II, Preț. 30.000 Eur/negociabil. Tel. 0749.018.711. 839447

• **Vând apartament** 3 camere pe B- dul Revoluției etaj 2, semidecomanat, 120 mp. Tel. 0721.406.823, 0722.742.978. 825107

• **Vând apartament** 3 camere, zona 300, etaj III. Preț 45.000 Eur/negociabil. Tel. 0257/535871. 839452

• **Vând apartament** 3 camere, Podgoria, etaj 2/4. Tel. 0741.565.573. 841388

• **Vând apartament** 3 camere decomandate, amenajat, etaj II, Banu Mărăcine. Tel. 0746.056.564. 841663

• **Vând urgent** apartament central, et. 1, 3 camere, bucătărie, 2 intrări, 2 băi, pivniță, cămară alimente. Dotări: termotecă, aer condiționat, utilizări individuale, pretabil sediu firmă, preț 58.000 Euro, negociabil. Telefon 0771.223.799. 814887

AP.5 CAMERE-ARAD

• **Vând urgent** 4 apartamente în clădire cu 2 etaje, central (singur pe etaj 2), renovate, termotecă, utilități individuale, pivniță. Suprafață totală 700 mp. Preț 250.000 Eur/negociabil. Tel. 0726.122.751. 839760

ANUNȚ

SCM "ÎNFRĂȚIREA" Pecica,
Convoacă Adunarea Generală Ordinară
în data de 30.03.2012,
orele 11:00 la sediul societății
Pecica, str.2, nr.172, jud.Arad

(843768)

Colegiul Medicilor Arad
anunţă

pe toţi membrii săi că SÂMBĂTĂ, 17.03.2012, orele 10.00, la sediul din Arad str. Vasile Goldiş nr.3 vor avea loc lucrările ***ADUNĂRII GENERALE*** a Colegiului Medicilor Arad.

(843792)

ANUNȚ

Consiliul de Administrație al SCM ***Unirea Meseriașilor***
Convoacă Adunarea Generală
a membrilor Cooperatori
care va avea loc în data de 29.03.2012 ora 13:00
la sediul din Chișineu Criș str. Infrățirii nr.58
Ordinea de zi poate fi consultată la sediul societății

SC GRUPO ENASIS SRL, cu sediul in Arad, str. Sanzienelor, nr. 13, jud. Arad, tel: 0257214016, fax: 0357819436, doreste sa obtina autorizatie de mediu pentru punctul de lucru din Sebis, str. Ciutariei, jud. Arad, unde se desfasoara activitatea de exploatare forestiera, cod CAEN 0220, in scopul comercializarii, avand ca principale faze ale procesului tehnologic urmatoarele: sectionarea arborilor marcati si a crengilor acestora.

Masuri de protectie a factorilor de mediu:

Apa: resturile lemnoase nu se arunca sau lasa pe marginea cursurilor de ape.
Aer: nu este cazul.
Sol: alimentarea cu combustibil din recipiente din tabla, la platforma primara, se executa in loc special amenajat, cu PSI;
Gestiunea deseurilor: resturile lemnoase rezultate din activitatea de exploatare sunt adunate si transportate la depozitul de material lemnos, unde sunt depozitate pe platforme special amenajate.
Observatiile publicului formulate in scris/informatiile informatiile privind potentialul impact asupra mediului se depun/pot fi consultate la sediul Agentiei pentru Protectia Mediului Arad, Splaiul Muresului, FN, tel: 0257/280331, 0257/280996, in timp de zece zile lucratoare dupa data publicarii prezentului anunt.

(843840)

Anunt privind intentia de elaborare PUZ „Construire silozuri,uscator cereale,administratie,platforme,parcaj e,imprejmuire si zone verzi"

Initiator: S.C. VOLKSIL S.R.L.
CUI 28217663

Sediul social Com.Iratosu sat Variasu Mare nr.100 jud.Arad

In conformitate cu Ordinul 2701/2010 ,autoritatea publica locala,Primaria comunei Iratosu,informeaza publicul de intentia de construire a unor silozuri,uscator cereale,administratir,platforme,parcaje,imprejmuire si zone verzi,situate in comuna Iratosu,sat Variasu Mare extravilan(CF nr.300770-Iratosu,CAD nr.top.300770)

Cei interesati pot transmite observatii la sediul Primariei comunei Iratosu in termen de 15 zile de la data aparitiei anuntului

(843746)

VIVAS DENT
CLINICA DE IMPLANTOLOGIE DENTARĂ
TÜVRheinland România

VIVAS DENT Implantológiai központ
MAGYARUL TUDÓ FOGTECHNIKUST
keres, 3-5 éves tapasztalattal.
Érdeklődni:
a 0745 387 849 telefonszàmon

(832853)

În atenţia persoanelor interesate de cultivarea tutunului

Societatea Dofer ZRT din Szolnok – Ungaria prin intermediul sucursalei din Arad încheie contracte pentru cultivare tutun cu producători din România.
Persoanele interesate pentru contractare se pot adresa către sucursala din Arad, Calea 6 Vânători nr. 55/C (lângă Frigorifer S.A.) sau la unul din numerele de telefon: 0745543582, 0745543572, 0740245068, pâna la data de 31.03.2012.

(768649)

Hotel President – C-lea Timisorii nr 164
Angajeaza
Receptionere hotel (studenta); Bucatari
Ospatari; Ajutor ospatar (baieti, fete fara experienta)
Barman/barman
Informatii la sediul hotelului intre orele 9-13 si 17-19

(839265)

S.C. Atlassib S.R.L.
Angajam agent de turism pentru agentia din Arad.
Conditii: Varsta minima 23 ani
Domiciliul obligatoriu in Arad
Permis de conducere
Disponibilitate la detasari in afara tarii.
Contact: romania.aradauto@atlassib.ro

(839422)

GRUPUL ŞCOLAR IULIU MANIU ANUNȚĂ
CONCURS
PENTRU OCUPAREA POSTULUI DE ***SECRETAR ŞEF***.
INFORMAȚII LA TELEFON/FAX: 0257/231474

(843756)

SC CONAR SA
ANGAJEAZĂ
MUNCITORI pentru LUCRĂRI de CANALIZARE în Arad
Informaţii la biroul Resurse Umane,
Arad, str.Grădina Poştei nr.1
Relaţii la nr. de tel: 0720 007 809

(843703)

S.C. MAGIPI CLEAN SERV S.R.L.
FIRMA SPECIALIZATA IN SERVICII DE CURATENIE
ANGAJEAZA
PERSONAL PENTRU CURATENIE IN CENTRUL COMERCIAL REAL ARAD, SALARIU NET: 650 RON.
RELATII TEL. : 021.224.46.58 / 0729.005.137 / 0735.300.384

(841421)

Publicitate 0257-210.775; 0257-280.904

EVIDENȚIAZĂ-TE!

Talon valabil
până în
31 martie 2012

Text: **DATA apariției:**.....

.....

.....

.....

.....

.....

.....

.....

Date personale:

Nume şi Prenume:

Telefon:

Buletin de identitate:

TALON + PREȚUL CATEGORIEI AFERENTE

Anunțurile se preiau zilnic, la ghişeu, până în ora 16^{00}, după această oră, se pot prelua doar prin intermediul sistemului online de preluare al anunțurilor disponibil pe www.jurnalaradean.ro . Anunțurile de mică publicitate din Jurnal Arădean se publică pe baza talonului din ziar
Redacția nu își asumă responsabilitatea pentru conținutul anunțurilor de mică publicitate!

JURNAL ARĂDEAN

MOBIDOM

• **Vând balansoare** deosebite, din lemn, pentru curte şi grădină, 0766.414.643. 841527

• **Vând bibliotecă** nuc cu sculptură culoare neagră, servantă, colecţie picturi, pictori consacraţi, 0744.770.917. 823453

• **Vând mobilă** sufragerie Rejans, stare foarte bună fabricată la Imar, formată din-tr-o masă de 6 persoane, vitrină şi alte două corpuri, lemn masiv, toate cu fir auriu. Tel. 0770.350.734. 841445

MOBIL

• **Vând telefon** Nokia 6760 S-1, Samsung Omnia - 2, Blak Berry 9860, 9530, 9630. Tel. 0754.849.549. 839231

POŞTA LUI CUPIDON

• **Domn 46** ani, divorţat, caut doamnă între 37-42 ani, sinceră, pedantă, harnică, slăbuţă, peste 1,65, fără obligaţii, pentru relaţie serioasă. Tel. 0748.384.577. 833020

PIERDERI

• **Pierdut anexe** la Certificatul de înregistrare al S.C. Hobbyland S.R.L. Le declar nule. 843745

• **Pierdut Certificat** constatator nr.19686/19.03.2009 al S.C. Vlaroliz S.R.L. Îl declar nul. 843747

• **Pierdut Certificat** constatator emis de Oficiul Registrului Comerţului cu nr. 29443/22.06.2011 pe numele Vicar Viorel I.I. Îl declar nul. 844052

PLANTE-FLORI

• **Vând baloţi** de lucernă. Telefon 0743.029.943, 0749.874.824. 790303

• **Vând baloţi** de lucernă şi paie. Tel. 0741.641.080. 841446

• **Vând baloţi** lucernă şi baloţi paie grâu. Informaţii Arad 0722.139.078, 0758.309.871, 0257/280667. 814883

• **Vând porumb** şi grâu. Informaţii tel. 0745.139.263 839688

ANIMALE-PĂSĂRI DOMESTICE

• **Cumpăr vaci** pentru sacrificat. Tel. 0743.330.838. 843937

• **Vând pui** de carne, diferite mărimi. Telefon 0748.322.489, 0771.521.216, 0721.665.317, 0357/442670. 820402

• **Vând purcei** şi grăsuni. Informaţii tel. 0727.452.994. 832858

• **Vând purcei** grăsunaşi. Tel. 0724.210.398, 0257/286850. 843738

• **Vând purcei** Marele alb de 8 săptămâni. Informaţii str. Dorobanţilor nr. 78 (colţ cu Pădurii- Pârneava). 843837

• **Vând vacă** de lapte Holstein. Tel. 0752.200.103. 830283

• **Vând vaci** de lapte. Informaţii telefon 0741.274.438. 825249

• **Vând 3** scrofiţe tinere de carne pentru prăsilă sau sacrificat. Tel. 0728.420.785 845639

MAŞINI,UTILAJE,INSTALAŢII

• **Vând maşină** cultivat cartofi, ierbicidează, fertilizează. Tel. 0741.641.080. 841441

• **Vând Semănătoare** SUP 29. Preţ negociabil. Tel. 0753.581.630, 0257/382336. 839460

ÎMPRUMUTURI FINANCIARE

• **Instituţie financiară** acordăm credite avantajoase pentru angajaţi şi pensionari. Informaţii: 0729.660.774.

DIVERSE

• **Cumpăr argint** (pastile), alamă, cupru, radiatoare auto, baterii, preţuri bune, cositor, nichel, 0754.490.435, 0749.648.118. 841655

• **Cumpăr calorifere,** fier vechi, baterii, pene, cupru, plumb, aluminiu, motoare electrice, cositor, plumb, caroserii auto. Tel. 0746.414.369. 839236

• **Cumpăr cupru,** alamă, motoraşe, pene, str. Iacob Kardoş, 0753.790.354. 837964

• **Cumpăr mobilă** din lemn, fotolii, măsuţe, candelabre, bibelouri, tablouri şi alte obiecte vechi. Telefon 0744.203.945. 804957

• **Cumpăr nichel,** argint, cositor, cupru, alamă, aluminiu, inox, plumb, radiatoare, baterii, pene, fier, vaci pentru tăiat, 0742.572.721, 0748.607.706. 837965

• **Cumpăr nichel,** argint, cositor, cupru, alamă, aluminiu, inox, plumb, radiatoare, baterii, pene, fier, vaci pentru tăiat, 0748.912.117. 837966

• **Vând două** biciclete bărbăteşti din Germania una nouă şi una puţin folosită, 0744.979.247. 841378

• **Vând făn** amestecat cu lucernă, baloţi mari, rotunzi, preţ negociabil, la cantităţi mari, Păncota. Telefon 0744.190.192. 691473

• **Vând rafturi** frig pernă aer; rafturi metalice supermarket perete şi gondolă; rafturi melamină; lăzi congelator 1,5-3 m, cântare; boilere, chiuvete; pulturi; moară inox; maşină biscuiţi. Tel. 0724.472.106; 0733.963.770. 839319

• **Vând tărâţă** la 20 kg şi la 25 kg, făină TIP 550 la 10 kg şi la 50 kg la preţ avantajos, Păncota. Telefon 0744.190.192. 688953

• **Vând transformator** 400 Kw+100 ml cablu ABY- ACY 150. Tel. 0745.258.251. 843851

• **Vând uşă** garaj metalică, stare perfectă 2200x1900 cm, 0757.051.043, 0730.689.653. 839314

DECESE

Cu adâncă durere în suflet anunţ încetarea din viaţă, după o lungă şi grea suferinţă, a iubitului meu soţ

dirijor

SLOBODAN PÁSCULOVICI - BATA.

Slujba de înmormântare va avea loc astăzi, 15 martie 2012, ora 13:00, la Biserica Ortodoxă din Păuliş.

Soţia îndoliată Cornelia

Cu inimile zdrobite de durere şi neputincioşi în faţa destinului anunţăm decesul celui care a fost

pictor

ŞTEFAN GULEŞ,

la vârsta de 78 ani.

Slujba de înmormântare va avea loc vineri, 16 martie 2012, ora 13:00, la cimitirul Pomenirea.

Familia îndoliată

Cu adâncă durere în suflet anunţăm trecerea în nefiinţă a celei care a fost mătuşă, soră şi cumnată,

TOPAI MARIE,

din Susag,

în vârstă de 82 ani.

Înmormântarea va avea loc astăzi, 15.03.2012, ora 12.30 de la domiciliul din localitatea Susag, nr. 30.

Familia veşnic îndoliată

Cu tristeţe în suflet anunţăm dispariţia fulgerătoare a celui care a fost iubitul nostru soţ, tată, socru şi bunic,

Inginer agronom

NICOLAE SAVIN,

în vârstă de 82 ani.

Dumnezeu să-i odihnească sufletul nobil şi bun! Înmormântarea va avea loc astăzi, 15 martie 2012, ora 14:00, la cimitirul Pomenirea din Arad.

Familia îndurerată Savin

CONDOLEANŢE

Suntem alături de colegul nostru Guşiţă Sebastian şi fiul său în momentele grele pricinuite de pierderea celei care a fost soţie şi mamă

GUŞIŢĂ TEODORA.

Dumnezeu să o ierte!

Colegii de la Poliţia Locală Arad

Suntem alături de colegul nostru Albulescu Adrian în grelele momente pricinuite de pierderea bunicului său. Dumnezeu să-l ierte!

Colegii de la Poliţia Locală Arad

Împărtăşim durerea şi transmitem întreaga noastră compasiune d-nei diriginte Dragomir Simina, în marea durere pricinuită de pierderea cumnatei. Sincere condoleanţe familiei!

Colectivul clasei a V-a B de la Grupul Şcolar „J. Gregor Tajovsky" Nădlac

---

Cu nemărginită durere anunţăm despărţirea de fratele, cumnatul şi unchiul nostru drag

Profesor

SLOBODAN PÁSCULOVICI - BATA.

Familiile îndoliate Mateş şi Greucean

Sincere condoleanţe transmitem doamnei doctor Cornelia Pasculovici precum şi familiei profesor Lenca şi Teofil Mateş, acum când moartea îi desparte de cel ce a fost soţ, frate, cumnat, regretatul

profesor

SLOBODAN PÁSCULOVICI.

Familia Maria şi Oprea Lăzărescu

Foştii colegi de la Centrul de Conservare şi Valorificare a Tradiţiilor Populare deplâng dispariţia

omului de cultură

SLOBODAN PÁSCULOVICI.

Regretăm decesul vecinului nostru

prof. SLOBODAN PÁSCULOVICI.

Condoleanţe soţiei îndoliate!

Fam. Arcereanu H.

Colectivul farmaciei S.C. Farmina S.R.L. Arad, împărtăşeşte durerea doamnei doctor Pasculovici Cornelia, la despărţirea de soţul drag,

PÁSCULOVICI SLOBODAN

transmiţându-i sincere condoleanţe!

Sunt alături de doamna doctor Pasculovici Cornelia în aceste momente grele pricinuite de dispariţia prematură a soţului

PÁSCULOVICI SLOBODAN.

Dumnezeu să-l odihnească în pace!

Asistent Laura Crişan

Suntem alături de prietena noastră d-na doctor Cornelia Pasculovici în aceste momente grele ale vieţii pricinuite de dispariţia soţului, cel care a fost

SLOBODAN PÁSCULOVICI.

Familia Truţă şi familia Iorgovan

Anunţurile de deces se publică GRATUIT!

Ne alăturăm durerii familiei, acum, la trecerea în nefiinţă a celui care a fost

SFERDIAN FLORIN.

Dumnezeu să-l ierte!

Foştii colegi de la Astra Vagoane Marfă

Nimic nu poate şterge durerea şi tristeţea ce s-au aşternut în sufletele noastre când destinul l-a luat de lângă noi pe cel care a fost soţ, tată, socru şi bunic

pictor

ŞTEFAN GULEŞ.

Dumnezeu să-l odihnească în pace!

Soţia îndurerată Florica şi fiii Florin şi Gigi, nora Dana şi nepoata Lorena

---

Artiştii U.A.P. Arad anunţă cu mare regret trecerea în eternitate a cunoscutului

pictor ŞTEFAN GULEŞ.

Condoleanţe familiei! Domnul să-l odihnească-n pace!

Colegii din Corul Bisericii Ortodoxe din Cuvin sunt alături de familia d-nei Stoica Maria, la durerea pricinuită de decesul mamei sale. Sincere condoleanţe!

Suntem alături de prietenul şi colegul Stanciu Aurel şi îi împărtăşim durerea în aceste momente grele pricinuite de trecerea în nefiinţă a iubitei sale soţii. Dumnezeu să o odihnească în pace!

Familia Stoica

Un sincer gând de mângâiere şi alinare familiei Stan în marea durere pricinuită de trecerea în nefiinţă a celei care a fost

STANCIU OLIMPIA.

Dumnezeu să o odihnească în pace!

Familia Mureşan

Un ultim omagiu celei care a fost colega noastră

STANCIU OLIMPIA.

Dumnezeu să o odihnească în pace!

Colegii de la Staţiunea de Cercetare Dezvoltare pentru Creşterea Bovinelor Arad

---

Sincere condoleanţe familiei Călinescu în aceste momente grele pricinuite de trecerea în nefiinţă a celei care a fost mamă şi bunică dragă. Dumnezeu să o odihnească în pace!

Mădălina Harcu

S-a stins din viaţă o inimă mare, in suflet bun, o mamă şi o bunică iubitoare

SUCIU AURELIA.

Dumnezeu să te odihnească în pace!

Fam. Călinescu Sorin şi Tatiana

COMEMORĂRI

Ne aplecăm cu dragoste şi recunoştinţă în faţa amintirii sale, ca semn de preţuire pentru locul său în viaţa noastră şi îl rugăm pe bunul Dumnezeu să dea odihnă veşnică sufletului celui care a fost

POP PETRU.

Parastasul de 1 an va avea loc duminică, 18 martie 2012, la Biserica Ortodoxă din comuna Zărand.

Familiile îndoliate: Pop, Riviş, Sulincean, Nuţiu

JURNAL ARĂDEAN

Madonna FOTO: EPA

S-au săturat de Madonna

LILONGWE. După un prim fiasco, cântăreața, care a adoptat doi copii din Malawi, și-a anunțat intenția de a construi zece școli unde să învețe 1.000 de copii pe an. Guvernul a declarat marți agenției Reuers că Madonna n-a mai dat nicio informație despre acest proiect și că s-a săturat de ea.

Purtătoarea de cuvânt a ministerului educației, Lindiwe Chide, precizează că vedeta n-a anunțat guvernul de abandonarea primului proiect, o școală de arte pentru tinere. „Ea spune acum că vrea să construiască zece școli fără să ne ceară autorizarea. Nu are competența să decidă unde să fie construite școlile pentru că nu este la curent cu nevoile noastre", a adăugat ea. Executivul din Malawi o acuză pe Madonna că duce doar o campanie de comunicare și nu desfășoară adevărate acțiuni umanitare. Madonna n-a reacționat încă la aceste afirmații.

SURSA. AGERPRES

Le-au construit cu fulgi de ovăz

LONDRA. Compania Olympics Delivery Authority, care a construit facilitățile olimpice din Londra, le dădeau fulgi de ovăz în fiecare dimineață de mâncare muncitorilor săi pentru ca aceștia să scadă în greutate și să evite astfel accidentele de muncă, relatează miercuri portalul MigNews. Conform statisticilor oficiale, fiecare al treilea din cei 12.000 de muncitori în construcții angajați pentru ridicarea infrastructurii olimpice sufereau de obezitate, iar aproximativ 29% dintre ei acuzau hipertensiune arterială din cauza alimentației incorecte. Studiile comandate de companie au arătat că cei mai mulți dintre aceștia săreau peste micul dejun, pentru ca seara să se ghiftuiască cu junk food. În schimb, către miezul zilei, lucrările de construcție se opreau, deoarece oamenilor le era foarte foame și nu se gândeau la nimic altceva decât la o masă de prânz. Astfel, cu ajutorul fulgilor de ovăz la micul dejun, managementul companiei a întărit sănătatea angajaților săi și le-a ridicat randamentul de muncă.

Cu gândul la mâncare FOTO: EPA

Șoarecii iau rapid decizii

WASHINGTON. Șoarecii, considerați animale inteligente, sunt la fel de eficienți ca oamenii atunci când trebuie să se folosească de o serie de informații provenind din diverse surse senzoriale cu scopul de a lua cea mai bună decizie, potrivit unui studiu publicat în Statele Unite, informează AFP.

„Statistic, existența unei combinații optime de stimuli multipli senzoriali, atât vizuali, cât și auditivi, (care permit luarea unei decizii) a fost demonstrată la om, dar foarte mulți neurologi erau până acum sceptici atunci când venea vorba de a ști dacă același mecanism exista și la alte specii", a declarat Anne Churchland, profesor de științe neuronale la laboratorul Cold Spring Harbor din New York.

Inteligenți FOTO: FAN

„Acest studiu reprezintă prima demonstrație a faptului că acest mecanism este similar și la rozătoare", a adăugat Churchland, coordonatoarea studiului, publicat în Journal of Neuroscience.

SURSA: MEDIAFAX

Seism de 6,8 în Japonia

TOKYO. Alerta de tsunami emisă după seismul cu magnitudinea de 6,8 produs, ieri, în largul Japoniei, a fost anulată, după ce valuri de 10-20 de centimetri înălțime au atins coastele de nord și nord-est, fără a provoca pagube. Agenția meteorologică japoneză anunțase că epicentrul cutremurului cu magnitudinea 6,8, produs la ora 18.09 (11.09, ora României), a fost localizat la 210 kilometri de coastele din Hokkaido. Autoritățile din Aomori și Iwate avertizaseră locuitorii din zonă să meargă în locuri sigure. Compania de electricitate Tohoku Electric Power a precizat că nici o anomalie nu a fost detectată la cele două centrale nucleare situate cel mai aproape de epicentru, la Onagawa și la Higashidori.

www.aradon.ro
Mai multe poze cu Cristina

CRISTINA
Este pasionată de muzică și lectură.

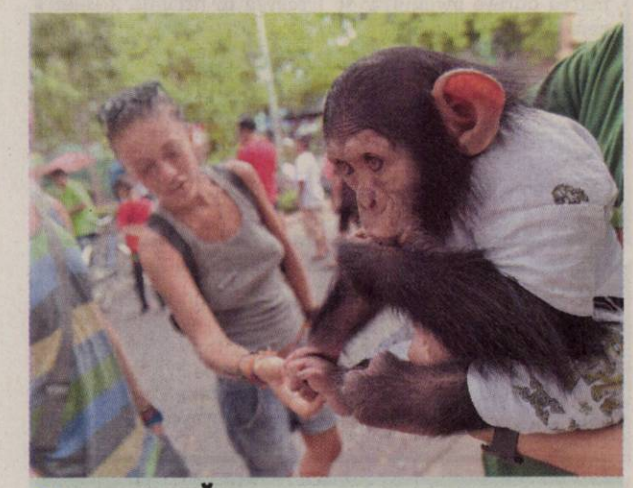

LA PARADĂ
Ouou, un pui de cimpanzeu, a participat la parada grădinii zoologice Dusit din Bangkok. FOTO: EPA

Copii morți în accident

Un accident de autocar în Elveția s-a soldat cu moartea a 28 de persoane, între care 22 de copii.

GENEVA. Douăzeci și opt de persoane, între care 22 de copii, au murit marți seara într-un accident de autocar produs la Sierre, în cantonul Valais din sudul Elveției, a anunțat miercuri agenția de presă elvețiană SDA-ATS, citată de AFP. Autocarul era înmatriculat în Belgia, a precizat agenția.

Vehiculul, care circula în direcția Sion, a lovit un perete al tunelului autorutier dintre ieșirile estică și vestică din Sierre.

Motive necunoscute

Autocarul a deviat de la traiectoria sa din motive care deocamdată nu sunt cunoscute și a intrat în peretele tunelului. Autocarul transporta 52 de persoane, mai precis două clase din Flandra, din orașele Lommel și Heverlee. Copiii se întorceau în Belgia dintr-o vacanță în Val d'Anniviers.

Cei doi șoferi ai autovehiculului au murit în accident. Persoanele rănite au fost admise în patru spitale din Valais.

Acțiuni de salvare în tunel FOTO: EPA

Două avioane ale armatei belgiene vor transporta în Elveția familiile victimelor accidentului din Valais, a anunțat miercuri ministrul Afacerilor Externe Didier Reynders.

„Apărarea națională va pune la dispoziție avioane. Două avioane sunt pregătite de decolare, iar piloții au fost chemați", a declarat pentru postul de radio RTBF Reynders.

O celulă pentru ajutor psihologic de urgență este prevăzută pe aeroportul militar Melsbroek, lângă Bruxelles, de unde urmează să decoleze avioanele, a adăugat ministrul. „Scopul (membrilor celulei) este să însoțească în Elveția familiile care vor acest lucru", a precizat el.

Rude ale copiilor FOTO: EPA

De asemenea, un ajutor psihologic este creat prin intermediul asociației Ajutor reciproc creștin, una dintre principalele asociații de întrajutorare belgiene care a organizat călătoria, a precizat Reynders.

Zece copii de naționalitate olandeză se aflau în autocarul implicat în accident. „Nouă erau elevii unei școli din Lommel, iar unul al unei școli din Heverlee", două sate belgiene, a declarat pentru AFP Aad Meijer, un purtător de cuvânt al ministerului, refuzând să precizeze dacă acești copii fac parte dintre supraviețuitori sau nu. Opt dintre cei nouă elevi olandezi ai școlii Lommel aveau domiciliul în Belgia, iar unul în Olanda, la frontiera belgiană, a subliniat purtătorul de cuvânt.

Premierul olandez Mark Rutte i-a transmis dimineață condoleanțe omologului său belgian Elio Di Rupo, calificând accidentul drept „o dramă de neimaginat".

SURSA: MEDIAFAX

Autocarul distrus FOTO: EPA

S-a mutat în New York

NEW YORK. Dacă Courtney Love are astăzi un acoperiș deasupra capului, îi poate mulțumi lui Bono, liderul grupului U2. Muzicianul irlandez a garantat pentru văduva lui Kurt Cobain pentru ca aceasta să-și poată închiria un apartament în New York, scrie 20minutes.ch.

Foarte fericită că a reușit să se mute în centrul orașului, cântăreața a spus în New York Daily News că vrea să rămână la New York până la 130 de ani. Rămâne doar să se înțeleagă bine cu vecinii. De când s-a mutat, doi dintre ei s-au plâns deja că televizorul se aude prea tare și că vecina lor ascultă muzică prea tare până noaptea târziu.

Courtney Love, nominalizată la Globurile de Aur pentru rolul din „Scandalul Larry Flint", a devenit celebră ca solistă a trupei de rock alternativ Hole și ca soție a lui Kurt Cobain, care a murit în 1994 și cu care a fost căsătorită timp de aproape doi ani. Revista Rolling Stone a numit-o pe Love „cea mai controversată femeie din istoria rock-ului".

Courtney Love FOTO: EPA

SURSA: AGERPRES

FONDAT 1989, APARE LA ARAD, TEL. 0257/281.802, E-MAIL: REDACTIA.JURNALARADEAN@INFORMMEDIA.RO; PUBLICITATE.JURNALARADEAN@INFORMMEDIA.RO

Lorena Barbă despre plângerile consumatorilor arădeni

PAGINA 6

JURNAL ARĂDEAN

Drew Barrymore, într-o misiune de salvare a balenelor

PAGINA 11

VINERI
16 MARTIE 2012
ANUL XXIV, NR. 6530
16 PAGINI - 1,49 LEI

15° Temperaturile se vor situa între 3 şi 15 grade. Vântul va sufla cu 10 km/h.

DIMINEAŢA | AMIAZA | SEARA

Astăzi, supliment programe TV pentru perioada 17-23 martie 2012. Se difuzează gratuit.

Popescu, schimbat cu Lia Ardelean

ARAD. Lovitură de teatru. Surse centrale, dar şi locale dau ca sigură schimbarea candidatului USL la Primăria Arad. Dacă, până ieri la amiază, toţi îl nominalizau pe Gavril Popescu, de acum Lia Ardeleanu e numele vehiculat. /P.5

În târg FOTO: JA

Târg de construcţii la Expo Arad

ARAD. Zeci de firme din domeniul construcţiilor se vor întâlni în cadrul târgului Confort Construct & Instal ce îşi deschide porţile la Expo Arad. /P.6

Loto din 15 martie

6/49:	10, 11, 2, 12, 49, 39
NOROC	6750928
5/40:	32, 38, 25, 39, 6, 29
JOKER	36, 5, 31, 38, 17, +7

Autoturisme

Vânzările de autoturisme pentru primul semestru din ultimii şase ani.

	unităţi
2011	43189
2010	51283
2009	70612
2008	144988
2007	146292
2006	117456

Grafica: JA Sursa: APIA

Grafica: Jurnal arădean

Închisoare pentru şpăgari

Toţi cei şase poliţişti, plus o angajată a CNADNR, au fost condamnaţi pentru luare de mită.

ARAD. Legea şi-a spus cuvântul, iar poliţiştii de frontieră acuzaţi de luare de mită şi-au primit pedeapsa. Cel puţin în prima instanţă. Magistraţii Tribunalului Arad au tranşat cazul poliţiştilor şi a angajatei Companiei Naţionale de Autostrăzi şi Drumuri Naţionale din România, care au fost filmaţi de ofiţerii de la Anticorupţie în timp ce solicitau şi primeau mită de la şoferii care circulau pe DN 7. Aşadar, potrivit sentinţei dată în dosarul cu numărul 3185/108/2011, se specifică faptul că inculpatul Ivaşcu Toader Adrian a fost condamnat la 4 ani de închisoare pentru luare de mită în formă continuată. Hele Gianina Maria a fost condamnată la 2 ani şi 6 luni de închisoare pentru luare de mită. Inculpaţii Mona Nicolae, Bota Dănuţ, Igna Marin Valentin, Jucu Stelian Gelu şi Gligor Lucian Blaga au fost condamnaţi la câte trei ani de închisoare.

Totodată, în baza Codului Penal, se vor confisca de la Ivaşcu Toader Adrian suma de 100 de euro şi 200 de lei, de la Mona Nicolae suma de 20 de euro, de la inculpaţii Bota Dănuţ, Igna Marin Valentin, Jucu Stelian Gelu şi Hele Gianina Maria câte 100 de euro, iar de la incupatul Gligor Lucian suma de 50 de euro. Toate pedepsele dictate de judecătorii arădeni sunt cu executare, mai puţin cea a Gianinei Hele, căreia i-a fost suspendată executarea şi i-a fost fixat un termen de încercare de 4 ani şi 6 luni. /P. 8

Protest inedit

Creşterile preţului petrolului şi combustibilului i-au determinat pe şoferii filipinezi să protesteze într-un mod inedit. S-au aşezat pe şosea în faţa sediului companiei Shell din Makati, la sud de Manila, şi au cerut ca preşedintele filipinez să ia atitudine faţă de politica companiilor din domeniul petrolier. FOTO: EPA

Prefectul Călin Bibarţ FOTO: JA

Luptă împotriva evaziunii fiscale

ARAD. La nivelul judeţului Arad s-a constituit grupul de lucru împotriva evaziunii fiscale, coordonat de către prefectul Aradului, Călin Bibarţ. Toate instituţiile implicate au termen 60 de zile pentru ca prin acţiunile de combatere a evaziunii fiscale în zonele alcool şi produse vegetale să aducă venituri consistente la bugetul de stat. /P. 3

Declaraţie de dragoste

ARAD. Deşi nu a semnat încă contractul cu UTA, Bogdan Apostu crede că este doar o simplă formalitate acest lucru, iar de luni va fi jucătorul „Bătrânei Doamne". UTA a fost, este şi va fi în sufletul meu" - este declaraţie de dragoste a jucătorului. /P.9

Încearcă să-i salveze FOTO:V.O.

Au căzut răpuşi de otravă

PÂNCOTA. Mor în chinuri groaznice sub ochii stăpânilor. Otrăviţi. Neputincioşi, ciobanii din Pâncota se zbat pentru a-şi salva câinii dar în cele mai multe cazuri orice tratament e tardiv. În ultimele trei săptămâni, 15 animale au fost găsite fără viaţă, alte 7 sunt în tratament. /P. 8

AMARAD şi-a cerut falimentul în justiţie

Companie cu tradiţie în domeniul construcţiilor a solicitat Tribunalului declanşarea procedurii falimentului.

ARAD. Problemele nu ocolesc nici măcar firmele cu tradiţie de zeci de ani, firme ce au rezistat pe piaţă chiar şi în condiţii greu de imaginat. Acum, însă, se pare că le-a ajuns cuţitul la os, iar insolvenţele şi falimentele firmelor de răsunet sunt tot mai multe. După ce anul trecut a intrat în insolvenţă compania Astra Vagoane Arad - Marfă, ieri la Tribunalul Arad şi-a cerut falimentul şi compania de construcţii AMARAD.

Problemele companiei par să fie unele cu vechime, cel puţin referitor la datoriile către bugetul de stat. Compania arădeană a adunat datorii de câteva milioane la Fisc, conform datelor publicate pe pagina de internet a Agenţiei Naţionale pentru Administrarea Finanţelor Publice, iar dobânzile şi penalităţile au făcut ca suma totală datorată să crească simţitor. Cert este că problemele companiei au apărut în special pe parcursul anului 2011, întrucât potrivit ultimului bilanţ public aferent anului 2010, compania avea profit. /P.5

e-mail: info@universulverde.ro; www.universulverde.ro
Arad, Str. Pădurii nr. 24, (Piaţa Obor), Tel: 0257 270 090, 0357 408 344, Fax: 0357 408 345

Universul Verde

PRIMĂVARA VĂ AŞTEAPTĂ LA UNIVERSUL VERDE CU PREŢURI MAI MICI ŞI O VARIETATE MAI MARE DE FLORI, ARBORI ŞI ARBUŞTI !

(713042)

Ziua maghiarilor

Circa 300 de arădeni s-au adunat, ieri, în „Parcul Reconcilierii", pentru a marca „Ziua maghiarilor de pretutindeni". Ca de obicei, ceremonia a fost extrem de simplă, limitându-se la câteva spiciuri ale oficialităţilor şi liderilor UDMR Arad, urmată de depuneri de coroane, atât la monumentul maghiar, cât şi la cel românesc. FOTO: CĂLIN ANDRA

9 771222 594059 12055

Remember: 16 martie

1897 S-a născut Margareta Sterian, pictoriță, poetă (d. 1992)

1903 S-a născut Jules Cazaban, actor (d. 1963)

1906 S-a născut Traian Gheorghiu, publicist, dramaturg (d. 1982)

1913 S-a născut Radu Brateș, poet și prozator (d. 1973)

1924 S-a născut Horia Șerbănescu, actor (d. 2010)

1926 S-a născut **Jerry Lewis**, actor și regizor american

Jerry Lewis FOTO: FAN

1930 S-a născut Tommy Flanagan, pianist american (d. 2001)

1941 S-a născut Bernardo Bertolucci, regizor italian

Au plecat dintre noi

Vidac Etelka (1935), Iliescu Elena (1923), Costea Catrina (1940), Mustață Dafina (1942).

Înregistrări în caz de deces

Biroul de Stare Civilă-Decese face înregistrări după următorul program: sâmbătă și duminică, între orele 9.00-11.00. Tel.: 0257/281850.

Piețe și târguri

Astăzi este zi de piață la Ineu, Lipova, Covăsânț, Mișca, Moneasa, Șepreuș, Șimand, Vladimirescu, Șeitin. **Tot astăzi se organizează târguri săptămânale la** Ineu, Șepreuș, Șimand.

Mâine este zi de piață la Chișineu-Criș, Lipova, Pâncota, Felnac, Grăniceri, Hălmagiu, Moneasa, Pecica, Vărșand, Socodor, Vladimirescu, Zimandu Nou, Covăsânț. **Târguri săptămânale se desfășoară mâine la** Lipova, Pâncota, Hălmagiu, Moneasa.

Telefoane utile

☎ INFORMATII TELEFONICE: 118.932; ☎ROBOT: 1958; ☎APEL UNIC DE URGENTA (SALVARE, POLITIE, Pompieri): 112; ☎PRIMARIA MUNICIPIULUI ARAD: Program de relatii cu publicul (camera 5) luni-vineri între orele 8-20. Tel.: 0257/284.744; tel. centrala: 0257/281.850; ☎S.C. E.ON GAZ ROMÂNIA - Sucursala Arad - Dispecerat si interventie telefon: 0357/403.321; ☎DERANJAMENTE CURENT ELECTRIC: 0257/929; ☎INFORMATII CFR: 0257/231.777;

Rețeta zilei

Drob de legume de post

INGREDIENTE: 2 cutii de pateu vegetal, 200 g orez fiert în prealabil, 250 g morcovi, 250 g cartofi, trei legături de ceapă verde și usturoi verde, 2 legături mărar, o legătură pătrunjel, sare și piper după gust.

MOD DE PREPARARE: Drobul de legume este o mâncare de post ce poate fi servit ca și aperitiv. Fierbi cartofii în coajă, îi cureți și îi dai pe răzătoare. Fierbi și morcovii curățați și îi dai pe răzătoare. Tai verdețurile mărunt și într-un vas amesteci legumele și orezul împreună cu pateul vegetal. Potrivești gustul de sare și piper și pui compoziția într-un vas termo rezistent pe care îl dai la cuptor. Va ieși un drob de legume delicios! **Poftă bună!**

Pentru mai multe rețete intră pe www.culinar.ro

Sănătate

- **CABINET GINECOLOGIC:** Cabinet ginecologic Arad, B-dul Decebal 11 (lângă Hotel Aradul), chiuretaj medicamentos, eco 4 D, test PAP.TEL: 0770823850, 0723643581
- **NOU! Policlinica Dr.Turcin,** Str. Eftimie Murgu nr. 67, pune la dispoziția dvs. Serviciul de cardiologie dotat cu aparatură de ultimă generație, consultații în contract cu CSAS, EKG computerizat, ecografie cardiacă la cele mai avantajoase prețuri; de dermatologie, oftalmologie și ORL.

Tel:0257/285510, www.policlinica-turcin.ro

Graficul colectării selective

Sâmbătă, 17 martie 2012 – Cartier Grădiște: str. Buciumului, Câmpul Florilor, Castor, Cristal, Diamant, Gorunului, Gr. Tocilescu, Ion Agârbiceanu, Ion Minulescu, Lucreția, Ludvig Roth, Odobescu, Oradea, Păpădiei, Pelicanului, Porumbiței, Privighetoarei, Prunului, Rahovei, Rândunicii, Rasnov, Romanței, Rozelor, Șoimului, Someșului, Timotei Cipariu, Tismana, Trenului, Turturicii, Vărădiei, Vezuviu, Victor Eftimiu, Viitorului, Zărandului, Al. Romanței, Antim Ivreanu, Anton Cehov, Arcașilor, Ardealului, Boemiei, Bojan Alexandru, Bradului, C.Zimandului, Cometei, Comunarzilor, Cornel Minișan, Costache Negruzzi, Crasna, Czigler Antoniu, Dimitrie Cantemir, Doinei, Egalității, Gelu, Grădina Poștei, Grâului, Hortenzia, I.B. Deleanu, Iacob Mureșan, Milcov, Moraviei, Morincz Zsigmond, Octavian Iosif, Orient, Orion, Partizanilor, Pescarilor, Petru Pipos, Petru Rareș, Porumbului, P-ta Carpați, Războieni, Răzvan, Salcâmului, Salontei, Satelit, Zmeurei, Toporaș, Vasile Necula, Vidra, Vișinului, Voievod Moga.

Horoscop

BERBECUL (III.21.-IV.20.)
Nu este momentul să începeți activități noi, pentru că riscați să nu le puteți duce la capăt. Limitați-vă la strictul necesar! Chiar dacă aveți multe de rezolvat, vă sfătuim să nu vă încăpățânați.

TAURUL (IV.21.-V.20.)
Dimineața s-ar putea să fiți indispus din cauza unor probleme financiare și sentimentale. Vă recomandăm să acordați mai multă atenție relațiilor sociale și căminului.

GEMENII (V.21.-VI.21.)
Reușiți să rezolvați problemele sentimentale. Cu puțină tandrețe, puteți pune capăt multor tensiuni. După-amiază, o rudă mai în vârstă vă dăruiește o sumă importantă de bani.

RACUL (VI.22.-VII.22.)
Relațiile sentimentale pot avea de suferit astăzi, din cauza confuziei care vă marchează. Vă recomandăm să nu exagerați importanța problemelor sociale. Nu vă certați cu colegii de serviciu!

LEUL (VII.23.-VIII.23.)
Nu vă ambiționați să rezolvați singur problemele casei! S-ar putea să întâmpinați dificultăți serioase, așa că e mai bine să acceptați ajutorul familiei. Un bărbat mai în vârstă vă dă sfaturi valoroase.

FECIOARA (VIII.24.-IX.23.)
S-ar putea să începeți ziua cu un sentiment de profundă nemulțumire, pentru că nu reușiți să plecați într-o călătorie de afaceri. Încercați să vă controlați!

BALANȚA (IX.24.-X.23.)
O femeie din anturaj vă poate ajuta să vă clarificați sentimentele contradictorii care nu vă dau pace. Păstrați-vă optimismul, pentru că perioada dificilă pe care o traversați este trecătoare!

SCORPIONUL (X.24.-XI.22.)
Aveți tendință de a exagera, atât în privința relațiilor sentimentale, cât și în ceea ce privește afacerile. Ar fi bine să vă temperați, pentru că riscați să vă îndepărtați prietenii. Vă recomandăm să nu fiți egoist.

SĂGETĂTORUL (XI.23.-XII.21.)
Este posibil să treceți printr-o perioadă mai dificilă pe plan sentimental. Din fericire, aveți o mare capacitate de comunicare, grație căreia reușiți să puneți lucrurile la punct.

CAPRICORNUL (XII.22.-I.20.)
Dimineața s-ar putea să suferiți o dezamăgire în dragoste. Vă sfătuim să amânați întâlnirile de afaceri, pentru că sunteți prea tulburat. Exprimați-vă cât mai clar, ca să nu fiți înțeles greșit!

VĂRSĂTORUL (I.21.-II.20.)
Traversați o perioadă favorabilă, în care se pare că vă reușește orice. Totuși, vă sfătuim să vorbiți clar, pentru a nu lăsa loc de neînțelegeri.

PEȘTII (II.21.-III.20.)
Dimineața aveți tendința să criticați pe toată lumea și nu vă convine nimic. S-ar putea să vă enervați pe un partener de afaceri sau pe șeful direct.

„Jurnal arădean" vă ascultă

Între orele 11-13, la telefonul 0257-280943, redactorul nostru vă stă la dispoziție.

ARAD. Domnul **Mircea N.** din Arad ne spune că, duminică, a dorit să se relaxeze și s-a gândit să meargă cu familia până la Moneasa. „Din păcate - ne spune cititorul nostru - am avut parte de mai mulți nervi decât de bună dispoziție. Nici n-am ieșit bine din Arad și m-am enervat cumplit: la ieșirea din oraș, pe lângă liniile de tramvai, sunt gopi uriașe și pietre că abia poți să mergi spre str. Șiriei. După ce ai trecut, cu greu, de linia ferată trebuie să fii atent la gropile de pe șosea iar de la Horia vin și denivelările care-ți înceacă vigilența. Și așa, din groapă în groapă, dintr-un dâmb în altul, dacă ai noroc, poți ajunge la Pâncota de unde, spre Seleuș, apar craterele care, dacă un pic nu ești atent, te pot lăsa fără roți. Vine și un pic de drum mai bun, dar deja și-a pierit cheful de relaxare... Cine se joacă cu nervii noștri?", întreabă cititorul nostru, Mircea N.

Dl. **Pop Crăciun** de pe str. Rozelor (Grădiște) a făcut curățenia de primăvară. A tuns pomii, apoi ramurile retezate le-a adunat și le-a legat. „Oare de ce Polaris nu le-au ridicat?, întreabă cititorul. Omul este mirat pentru că n-a avut astfel de probleme în anii precedenți. **JA – V.F.**

Sudoku

REGULI: În fiecare bloc sunt câteva cifre între 1 și 9, stabilite dinainte. Acestea trebuie completate cu cifrele lipsă, în așa fel încât fiecare număr să figureze o singură dată. De asemenea, cifrele de la 1 la 9 trebuie să figureze o singură dată atât pe rândurile orizontale cât și pe coloanele verticale ale celor nouă blocuri luate împreună.

ÎNCEPĂTORI

	1							9
		9	5					
4		6		7	1			3
					4		7	8
		2		5		4		
9	3		1					
8			3	1		2		6
					2	1		
2							9	

AVANSAȚI

				2		6	5	
6					4	8		
1	7		3		6			
	9	1				4		
3				9				8
	4	8				9	6	
			8		1		4	2
		4	2					9
	3	7		4				

Soluțiile jocurilor din numărul precedent:

ÎNCEPĂTORI

8	4	1	3	6	2	7	9	5
5	2	7	4	1	9	8	6	3
9	3	6	8	7	5	2	4	1
6	1	2	7	9	8	3	5	4
7	8	4	5	3	6	1	2	9
3	9	5	1	2	4	6	8	7
1	6	8	9	4	7	5	3	2
4	5	3	2	8	1	9	7	6
2	7	9	6	5	3	4	1	8

AVANSAȚI

4	3	1	8	6	9	5	7	2
6	8	5	7	2	4	3	9	1
2	7	9	5	1	3	8	4	6
5	9	8	1	4	6	2	3	7
7	1	6	3	5	2	4	8	9
3	4	2	9	7	8	1	6	5
1	6	3	4	9	5	7	2	8
8	2	7	6	3	1	9	5	4
9	5	4	2	8	7	6	1	3

Curs valutar

DENUMIREA VALUTEI	BNR	BCR		BRD		Intesa Sanpaolo Bank		Banca Românească		MKB Nextbank		Alpha Bank		Casa de schimb LUXOR	
		C	V	C	V	C	V	C	V	C	V	C	V	C	V
Euro	4,36	4,30	4,41	4,29	4,44	4,31	4,38	4,33	4,39	4,32	4,41	4,29	4,43	4,31	4,36
Dolar SUA	3,33	3,26	3,40	3,27	3,41	3,30	3,37	3,31	3,37	3,28	3,40	3,24	3,43	3,27	3,33
Forint	0,1498	0,0143	0,0154	0,0139	0,0156	0,0145	0,0155	-	-	0,0143	0,0156	-	-	0,0146	0,0151
Gram aur	178														

Vremea

Vineri, 16 martie

www.aradon.ro

1° LA ORA 6 — Temperaturile se vor situa între 1 și 3 grade. Vântul va sufla cu 10 km/h, dinspre S.

13° LA ORA 18 — Temperaturile se vor situa între 11 și 13 grade. Vântul va sufla cu 6 km/h, dinspre S.

Ziua precedentă

Arad	-1 - 9°C	Umiditate:	62%
Lipova	-2 - 9°C	Presiune:	1027,09 mb
Chișineu-Criș	-1 - 8°C	Precipitații:	30%
Săvârșin	-1 - 8°C	Vânt:	19 Km/h
Sebiș	-1 - 7°C	Direcție vânt:	N

Azi

Temperaturile se vor situa între 3 și 15 grade. Vântul va sufla cu 10 km/h, dinspre S.

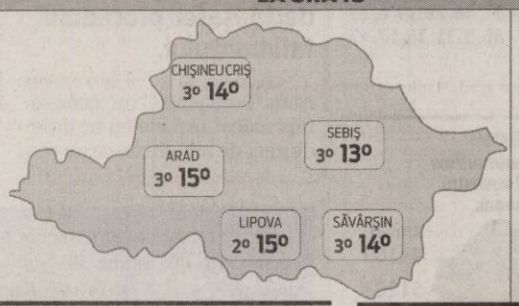

Soarele

Răsare: 6:45
Apune: 18:43

FAZELE LUNII

21. 02. — 1. 03. — 8. 03. — 15. 03.

VINERI	SÂMBĂTĂ	DUMINICĂ	LUNI
3° 15°	3° 19°	5° 19°	6° 19°
însorit	însorit	însorit	însorit

Calendar

Biserica ortodoxă: Sfântul Mucenic Sabin Egipteanul.
Biserica greco-catolică: Sf. m. Sabin Egipteanul.
Biserica romano-catolică: Sf. Benedicta, călug.

Prognoză pentru trei zile

Temperaturile minime vor fi cuprinse între 3 și 6 grade, iar cele maxime între 15 și 19 grade.

Temp.minime: 3 - 6° C
Temp.maxime: 15 - 19° C

JURNAL ARĂDEAN
B-dul Revoluției nr. 62, Arad
Auditat de BRAT
Reclamații difuzare: 0257/212.032

Director editor: Mircea Țișcă (8427)
Secretariat: 0257.281802 (centrala), fax - 0257.212.012
Șef departament difuzare: Carmen Csordas
Marea publicitate: 0257.280904; Mica publicitate: 0257.210775
Tiparul executat la: SC Inform Media SRL, Calea Torontalului, DN 6, km 5,7, Timișoara

Redactor șef: Adriana Barbu (8416) Responsabil de număr: Vasile Filip
Secretar general de redacție: Gabriela Groza (8423); Departamente: Eveniment: Simona Butaru, Monica Ardelean (8405), Alin Gherasim (8417), Ioana Costaș (8414), Valentin Goran (8412); Politic: Simion Todoca (8434); Economic: Andreea Pintea (8415); Cultură, Învățământ: Vasile Filip (8421); Social: Diana Duțu (8413); Sport: Daniel Scridon (8424), Leo Sfâra (8422);
Tehnoredactare: Ghizela Șerban (8409)
REDACȚIE: tel. 0257.281802 (centrala); fax 0257.212.012, 0257.228.592; e-mail:redactia.jurnalaradean@informmedia. ro, adevaruldearad@informmedia.ro, publicitate.jurnalaradean@informmedia.ro, publicitate.adevarul@informmedia.ro

Start la curăţenia de primăvară în municipiu

ARAD. Începe curăţenia de primăvară. Primăria Arad a stabilit împreună cu unităţile din subordine şi cu societăţile cu care are contract acţiunile care vor fi derulate pe parcursul a trei săptămâni.

Curăţenia de primăvară va avea loc în perioada 19 martie - 20 aprilie, printre partenerii acţiunii, alături de operatorii din domeniul salubrităţii şi a spaţiilor verzi, numărându-se de această dată şi administratorii de blocuri.

Acţiunile gospodăreşti vor consta în lucrări de întreţinere a spaţiilor verzi, colectarea şi transportul deşeurilor vegetale, reparaţii la mobilierul urban, curăţenia platformelor gopodăreşti, întreţinerea locurilor de joacă, înlocuirea corpurilor de iluminat defecte şi nu numai. La acţiune vor participa 60 de persoane, angajaţi ai operatorilor de salubritate şi spaţii verzi.

„Invităm cetăţenii, agenţii economici, ONG-urile şi instituţiile să se alăture municipalităţii la acţiunile din cadrul Curăţeniei de primăvară, pentru întreţinerea spaţiilor verzi în zonele unde locuiesc sau îşi desfăşoară activitatea", a precizat Gheorghe Falcă.

Curăţenia de primăvară se va desfăşura de luni până vineri, între orele 10.00 şi 18.00, şi sâmbăta, între orele 9.00 şi 16.00. Primul cartier vizat este Alfa, unde curăţenia îşi va intra în drepturi în 19 şi 20 martie. Detalii legate de noua campanie a Primăriei Arad, cu programări pe cartiere, le veţi putea afla citind ziarul de luni. **JA- A.B.D.**

MEDICAL OPTI-LUX & CENTRUL MEDICAL LASER SYSTEM
DR. ANDEA LAURENŢIU
0744 605 202
medic primar oftalmolog
(H-820243)
● Consultaţii de specialitate;
● Optică medicală (prescripţii ochelari şi lentile de contact)
● Operaţii de cataractă prin facoemulsificare
● Operaţii de glaucom;
! Chirurgie refractivă cu laser excimer (miopiei, himermetorpiei şi astigmatismului) şi implant de cristaline multifocale torice
(TE SCAPĂ DE OCHELARI ŞI LENTILE DE CONTACT)
TOTUL CU APARATURĂ DE ULTIMĂ GENERAŢIE
Ineu, str. Dunării, nr. 5, Tel: 0257 512 144; 0722 214 436
Luni: 14:00 - 19:00
Marţi: 14:00 - 19:00
Vineri: 9:00 - 14:00
Chişineu-Criş
Marţi: 10:00 - 13:00
Joi: 10:00 - 13:00
Arad, str. Ştefan Augustin Doinaş, nr.4
Luni şi Miercuri 15:00 - 18:00
Centrul Medical Laser System, str. A. Şaguna, 14, pentru informaţii şi programări zilnic între 08:00-20:00 la nr de tel: 0257 213 211; 0257 213 138; 0744 605 202

Luptă împotriva evaziunii

La nivelul judeţului Arad s-a constituit grupul de lucru împotriva evaziunii fiscale.

Prefectul se implică în lupta împotriva evaziunii FOTO: JA

ARAD. Grupul este coordonat de prefectul judeţului, Călin Bibarţ, şi are în componenţă reprezentanţi ai Direcţiei Generale a Finanţelor Publice, Gărzii Financiare Arad, Direcţia Judeţeană pentru Accize şi Operaţiuni Vamale, Inspectoratul de Poliţie al Judeţului Arad, Serviciul de Informaţii şi Protecţie Internă, Serviciul Judeţean Anticorupţie. Constituirea acestui grup la nivelul fiecărui judeţ face parte din priorităţile declarate ale Guvernului Ungureanu privind eliminarea evaziunii fiscale şi a contrabandei.

Toleranţă zero

Reprezentantul Guvernului în judeţul Arad susţine că nu se va abate de la directivele primministrului în ceea ce priveşte lupta contra evaziunii fiscale şi va încerca în acelaşi timp să sprijine mediul de afaceri arădean. „Am constituit acest colectiv de lucru, care se va întâlni în fiecare zi de luni, pentru îndeplinirea obiectivului de diminuare a evaziunii fiscale la nivelul judeţului Arad. Am cerut şefilor de instituţii, care fac parte din acest grup, toleranţă zero faţă de evaziunea fiscală. Este foarte important ca toate instituţiile implicate în acest proces să se aşeze la masa discuţiilor cel puţin o dată pe săptămână pentru a-şi coordona acţiunile, mai ales cele de amploare. În urma fiecărei întâlniri săptămânale vom face şi o centralizare a rezultatelor obţinute în lupta contra evaziunii fiscale din săptămâna anterioară ", a declarat Călin Bibarţ. Conform cerinţelor Guvernului, autorităţile locale şi centrale au termen 60 de zile pentru ca prin acţiunile de combatere a evaziunii fiscale în zonele alcool şi produse vegetale să aducă venituri consistente la bugetul de stat. **JA-M.A.**

> Se va reuşi colectarea de sume importante la buget
> CĂLIN BIBARŢ

Raportul în cifre al grupului de lucru

Raportul judeţului Arad pentru săptămâna 5-11 martie 2012 se prezintă astfel: Inspectoratul de Poliţie al judeţului Arad: 31 dosare penale înregistrate, valoare prejudiciu sesizat 3.463.286 lei, valoarea amenzilor aplicate 63.000 lei valoarea mărfurilor confiscate 8.400 lei. Serviciul de Informaţii şi Protecţie Internă: Valoarea amenzilor aplicate - 4.000 lei şi valoarea mărfurilor confiscate 6.398 lei. Direcţia Generală a Finanţelor Publice: obligaţii suplimentare stabilite, aferente deciziilor de impunere - 61.572 lei, sume respinse la rambursare-4.351 lei, diminuarea pierderii fiscale-13.005 lei, amenzi aplicate în valoare de 1.200 lei. Direcţia Judeţeană pentru Accize şi Operaţiuni Vamale: valoarea amenzilor aplicate-25.000 lei, valoarea mărfurilor confiscate-16.300 lei.

Prefectul Călin Bibarţ consideră că prin această acţiune concertată a tuturor instituţiilor statului se va reuşi diminuarea evaziunii fiscale şi colectarea de sume importante la bugetul de stat.

Supliment alimentar
PROMIOD
Produs natural 100%!
Produs natural biologic activ
Certificat notificare AD-0131/11.06.2009
Când te vindecă natura însăşi...

Sănătate cu aromă de miere

„Apifito" este una dintre cele mai mari companii internaţionale producătoare de produse naturiste.Unul dintre obiectivele cu caracter prioritar ale activităţii companiei îl constituie elaborarea unor noi preparate. În acest scop a fost creat departamentul de cercetare în cadrul căruia îşi desfăşoară activitatea specialişti din diferite domenii ştiinţifice. Se lucrează în strânsă colaborare cu instituţiile de ştiinţă şi cercetare de elită,care efectuează testări clinice şi preclinice ale preparatelor.

Actualmente, pe piaţa României suntem cu produsul de bază al companiei-produsul naturist „Promiod", ce include toate proprietăţile posibile ale mierii şi componentelor ei. „Promiod" a fost elaborat cu 8 ani în urmă de savanţii ruşi. Suplimentul alimentar „Promiod" este produs de concernul din oraşul Kiev, Ukraina, filiala ce produce „Promiod" pentru toate ţările Uniunii Europene, conform tehnologiilor speciale a învăţaţilor ruşi din oraşul Permi.

Toate ingredientele sunt colectate din munţii Ural şi anume: miere (ce nu conţine zahăr), propolis, ceară de albine, ulei de: cătină (Hippophae rhamnoides L.), cedru (Juniperus virginiana L.) şi dovleac (Cucurbita pepo). Fiecare din aceşti componenţi au multiple efecte benefice asupra organismului, dar combinate împreună, conform formulei speciale, elaborate de savanţii ruşi, „Promiodul" are o putere enormă. Produsul naturist „Promiod" există numai sub formă de gel. Modul de administrare-obligatoriu pe cale bucală şi, paralel-local. Datorită acţiunii directe asupra pereţilor vasculari scade nivelul colesterolului şi diminuează riscul aterosclerozei. Poate fi utilizat în profilaxii cardiovasculare, ca: aritmia, stenocardia, boala ischemică cardiacă, hipertensiune gr. 1-2, distonie vegeto-vasculară, dilatarea varicoasă a venelor, tromboflebită. O eficacitate deosebită are suplimentul alimentar „Promiod" în caz de migrene, mialgii, stări meteodependente. Acţiu-ne de neînlocuit are suplimentul alimentar „Promiod" folosit în caz de: artrită, artroză, gută, afecţiuni de menisc şi a colului femural, reumatism, neurite, osteohondroză, radiculită, hernie de disc, etc.

Suplimentul alimentar „Promiod" reglează funcţia glandei tiroide. Este eficient şi împotriva diabetului zaharat, deoarece mierea din componenţa produsului nu conţine zahăr şi, combinaţia cu uleiurile respective acţionează benefic asupra pancreasului, scăzând nivelul glicemiei din sânge. Produsul acţionează benefic în stări post-traumatice,în regenerarea suturilor postoperatorii,cât şi în miopie, glaucom, conjunctivită, etc. Suplimentul alimentar „Promiod" îmbunătăţeşte funcţiile tractului gastrointestinal, dezintoxică ficatul, reglează flora intestinală în caz de disbacterioză, colite, ulcer stomacal şi duodenal, pancreatite, hepatite, hemoroizi. Deasemenea, se utilizează în profilaxia atât a patologiilor sistemului urinar, cât şi reproductiv: litiază urinară, cistită, prostatită, adenom de prostată, dar şi în domeniul ginecologic.

Utilizarea suplimentului alimentar „Promiod" ca profilaxie contribuie la ridicarea imunităţii împotriva infecţiilor respiratorii virale, chiar şi împotriva patologiilor bronhopulmonare (bronşite, astm, pneumonii). O eficacitate deosebită are „Promiod" când este întrebuinţat împotriva: sinuzitei, haimoritei, otitei, dar şi împotriva: exemei, psoriazisului; are efect antiinflamator şi antitumoral. „Promiod" - alegere corectă pentru cei ce tind a fi sănătoşi prin puterile naturii, incluse în acest supliment alimentar.

Produsul naturist „Promiod" este numai sub o singură formă-gel. Poate fi procurat de la unicul distribuitor din România la momentul expoziţiei sau prin servicii poştale, apelând la reprezentanţa firmei. Feriţi-vă de produsele contrafăcute!!!

Produsul a fost testat de ISP Iaşi - Certificat de notificare AD-0131/11.06.2009

■ OPINIILE CONSUMATORILOR ■

CERNAU MARIA, 56 ANI, TIMIŞOARA

Sunt foarte mulţumită de acest produs. Folosesc produsul naturist PROMIOD de mai mult timp. După 2 luni de administrare am observat că s-a îmbunătăţit vederea, nu mai am nevoie să port ochelari de distanţă. Anterior aveam tensiunea arterială, era oscilantă, iar acum se menţine la valorile 120/80mmHg. Aveam probleme gastrointestinale, reflux esofagian, gastrită, acum nu mai am reflux esofagian şi pot să mănânc orice. Am o stare generală mai bună, sunt mult mai energică!

RUJAN IOAN, 62 ANI, IAŞI

Am folosit produsul naturist Promiod doar 3 luni. Vreau să vă zic că sunt foarte mulţumit de rezultatul analizei sângelui după aceste 3 luni: anterior aveam trigliceridele 300 şi glicemia 134, acum am trigliceridele 219, iar glicemia a scăzut la 110. Pe lângă acestea am mai observat că mi s-a reglat tranzitul intestinal şi s-au redus şi urinarile dese noaptea pe care anterior le aveam. Am revenit pentru Promiod cu mare încredere.

POPA PETRE, 61 ANI, PITEŞTI

Am urmat produsul naturist PROMIOD intern 4 cure consecutive. Aveam problem cu hemoroizii am fost operat de 2 ori şi după 2 săptămâni iar apăreau, cardiopatie ischemică cu fibrilaţii. După 1 cură am observat că nu mai am fibrilaţii, iar după 3 luni de administrare a produsului nu am mai avut probleme cu hemoroizii. Sunt foarte mulţumit am mai multă energie şi forţă, în general s-a îmbunătăţit starea sănătăţii. Recomand tuturor acest produs.

DOROBANŢU ELENA, 57 ANI, BRAŞOV

Am revenit să zic mulţumesc din toată inima şi să mai procur o cură pentru obţinerea unor rezultate şi mai bune. Aveam diabet zaharat şi am folosit produsul naturist Promiod. După trei luni mi-a scăzut glicemia de la 147 la 116, şi se menţine la 116. Mi s-a reglat somnul, acum am un somn profund şi liniştit, nu mai sunt stresată. Aveam probleme cu ochii, nasul şi gâtul, după patru luni de administrare a produsului am observat că văd mai bine, nu îmi mai lăcrimează ochii şi nu mi se mai înfundă nasul. Vă mulţumesc din suflet!

MAREŞ ALEXANDRINA, 73 ANI, BRAŞOV

De mai mult timp mă deranjau durerile insuportabile ce le aveam la rinichi, vâjâit în urechi, tot timpul eram balonată. Folosesc produsul naturist PROMIOD deja de 6 luni şi chiar după 2 luni de administrare nu am mai avut înţepături la rinichi, mi-a dispărut vâjâitul în urechi. După 3 luni am observat că mi s-a reglat tranzitul intestinal, nu mă mai simt balonată. Mi s-a îmbunătăţit starea generală a organismului şi sunt mai liniştită, dorm mult mai bine. Vă mulţumesc!

GROSU CONSTANTIN, 80 ANI, CONSTANŢA

Am revenit să mai procur o cură de Promiod . Aveam glicemia 170-180 cu tot cu tratamentul prescris de medic şi regimul alimentar special. Administrând produsul Promiod 3 luni glicemia a scăzut la valorile 120. După 4 luni s-a reglat tranzitul intestinal şi nu mai am constipaţii. Vă mulţumesc din suflet!!!

Expoziţie cu vânzare şi consultaţie detaliată pentru folosirea produsului:

23.03.12 VINERI

Arad 9-10/15-16 Casa Sindicatelor str. Corneliu Coposu nr. 8

Cura pentru boli cronice include 3 flacoane; Cura profilactică include 2 flacoane;
Pentru proceduri locale, suplimentar 1 flacon.
Preţul unui flacon este 60 RON ■ Pentru pensionari şi invalizi este de 55 RON

Informaţii la telefoanele:

0268-510170 ROMTELECOM 0368-433505 RDS
0744-805532 ORANGE 0731-233697 VODAFONE 0767304865 COSMOTE
De luni până vineri între orele 9:00 - 17:00 www.ro.apifito.net

Sorin Başchir, preşedinte al senatului U.V.V.G.

Conf. univ. dr. Sorin Başchir a fost ales noul preşedinte al Senatului Universităţii „V. Goldiş".

Conf. univ. dr. Sorin Başchir FOTO: FAN

ARAD. Membrii Senatului Universităţii de Vest „Vasile Goldiş" din Arad l-au ales, miercuri, 14 martie, în cadrul şedinţei de Senat desfăşurată la Centrul Academic de Conferinţe a UVVG, pentru o perioadă de 4 ani, pe conf. univ. dr. Sorin Başchir, preşedinte al Senatului Universităţii de Vest „Vasile Goldiş" din Arad.

Pentru funcţia de preşedinte al Senatului UVVG au mai candidat conf. univ. dr. Marius Grec şi conf. univ. dr. Rodica Biriş, dar conf. univ. dr. Sorin Başchir a obţinut 20 din cele 32 de voturi valabil exprimate. Conf. univ. dr. Sorin Başchir, este de profesie medic primar ORL, şeful Secţiei Clinicii ORL din cadrul Spitalului Municipal Arad, având domeniul de activitate otorinolaringologie; este conferenţiar universitar în cadrul Facultăţii de Medicină, Farmacie şi Medicină Dentară a UVVG; de asemenea, este membru al Societăţii Franceze de Otorinolaringologie, al Societăţii Balcanice de Otorinolaringologie şi al Societăţii Europene de Rinologie.

> Mă onorează această funcţie de preşedinte al Senatului UVVG
> SORIN BAŞCHIR

Conf. univ. dr. Sorin Başchir, preşedintele Senatului Universităţii de Vest „V. Goldiş", ne-a declarat: „„Sunt conştient că greul de acum începe, iar obiectivele care sunt aşteptate de la mine şi de la membrii Senatului Universităţii sunt foarte multe, în perioada 2012-2016". **JA-V.F.**

Candidaturile pe ultima sută

Luni vor fi nominalizaţi candidaţii USL Arad pentru funcţiile de primar şi preşedinte al CJA.

USL-iştii arădeni, pregătiţi de alegeri FOTO: JA

ARAD. Conform declaraţiilor preşedintelui PNL Arad, Ioan Cristina, luni, conducerea centrală a USL va nominaliza toţi candidaţii la primăriile reşedinţe de judeţ şi la preşedinţia Consiliilor Judeţene. Dacă în privinţa candidatului la Primăria Aradului, Gavril Popescu nu are niciun fel de emoţii, pentru CJA, spune Cristina, singurul lucru bătut în cuie este dreptul PNL de a desemna candidatul, dar încă nu se ştie dacă acesta va fi el sau Caius Parpală. Numele candidaţilor din judeţ vor fi aflate abia înainte de începerea campaniei. Încă se mai duc negocieri, deşi, după cum spun cei doi copreşedinţi ai USL Arad, Ioan Cristina şi Dorel Căprar, lucrurile sunt rezolvate în proporţie de 99%. La nivel central, se va desfăşura un congres USL după data de 7 aprilie, când PSD, PC şi PNL vor avea propriile congrese.

Candidatul potrivit

La rândul său, preşedintele PSD Arad, Dorel Căprar, a subliniat că este convins că PNL îl va desemna pe candidatul cu cele mai mari şanse de a câştiga preşedinţia Consiliului Judeţean.

În privinţa situaţiei din judeţ, Căprar a confirmat că mai există doar câteva localităţi pentru care încă nu s-a ajuns la un consens, însă şi acolo lucrurile vor fi tranşate în aşa fel încât să nu afecteze şansele USL de câştigare a primăriilor şi majorităţii absolute în consilii. Preşedintele PC Arad, Mircea Purcaru, a făcut referire la lucrurile „strâmbe" realizate de actuala administraţie, cum ar fi lucrările din Aradul Nou.

„Cum este posibil ca un hotel să fie văduvit de spaţiul pentru parcare, iar accesul la o firmă, care aduce locuri de muncă şi bani la buget, din impozite şi taxe, să fie pur şi simplu blocat ?" - (se) întreabă preşedintele PC Arad, Mircea Purcaru.

La sapă de lemn

Prevederile HG. nr. 50/2012, privind Codul Fiscal, prin care utilajele agricole au fost asimilate celorlalte mijloace de transport rutiere, în funcţie de capacitatea cilindrică, îi duce pe agricultori „sapă de lemn". Dacă până acum pentru un tractor impozitul pe an era de 37 de lei, din acest an suma a crescut la 504 lei", spune Ioan Cristina.

Gavril Popescu face contract

Candidatul USL la Primăria Aradului pregăteşte un „contract cu arădenii".

Gavril Popescu FOTO : JA

ARAD. Gavril Popescu spune că, în mare măsură, decizia sa de a candida pentru funcţia de primar al Aradului a fost determinată de atitudinea actualei administraţii, care nu a făcut, de fapt, ceea ce trebuia pentru arădeni, fiind preocupată doar de interesele proprii, promovând proiecte de natură să permită jefuirea banului public. Tocmai din acest motiv, spune Gavril Popescu, este imperios necesară identificarea celor mai stringente priorităţi ale populaţiei, adunate într-un „contract", prin comunicarea directă.

„Aşa cum se poate observa, actuala putere nu a catadicsit să se preocupe de problemele reale ale cetăţenilor, preferând să pună în aplicare doar proiecte cu „parandărăt" pentru portocalii. Eu îmi doresc să închei un contract cu arădenii, iar în acest sens, în zilele urmatoare voi fi prezent în mijlocul oamenilor, pe străzi, la uşa lor. Bătălia mea nu este cu actuala putere, care, de altfel, şi-a dat examenul, intenţia mea este de a reda arădenilor încrederea în ei şi în ideea că Primarul este ales pentru a-i servi pe ei şi nu pe el insuşi sau pe acoliţii săi", declară candidatul USL.

Experienţă

Gavril Popescu ţine să-i asigure pe arădeni că nu doreşte să folosească mandatul de primar al Aradului pentru propria carieră şi nici pentru promovarea unor interese de partid. „Am o experienţă în administraţia publică locală de mai bine de 10 ani şi nu am dosare incriminatorii. Doresc, pe această cale, să-i anunţ pe toţi cetăţenii că nu vreau să folosesc Primăria ca pe o trambulină politică, pentru a căpăta funcţii la Bucureşti. Sunt arădean şi voi rămâne arădean, dar cel mai important este faptul că vreau să demonstrez acest lucru. Trăim vremuri grele din cauza PDL, tocmai de aceea este nevoie de schimbare şi la Arad, este nevoie de un Primar care, în primul rând, să aibă grijă de oameni şi de comunitate", a încheiat el. **JA- A.M.**

> Nu poţi şti ce vrea cetăţeanul decât discutând direct cu el
> GAVRIL POPESCU

Boghicevici: întâlnire cu ambasadorul Chinei

Ministrul Muncii, Claudia Boghicevici, a avut o întrevedere cu E.S. doamna Huo Yuzhen, Ambasador al R.P. Chineze la Bucureşti.

ARAD. Doamna Boghicevici a remarcat dinamica pozitivă a cooperării între guvernele de la Bucureşti şi Beijing, exprimându-şi convingerea că bunele relaţii dintre cele două ţări se vor traduce inclusiv printr-un dialog mai strâns în domeniul muncii şi protecţiei sociale. În acest sens, Ministrul Muncii a exprimat deplina deschidere a autorităţilor române de a analiza, împreună cu partea chineză, termenii unui viitor protocol general de cooperare. „Acest document ar putea acoperi o serie de domenii de interes pentru noi precum politicile sociale, programele privind ocuparea forţei de muncă, creşterea flexibilităţii pieţei muncii, îmbunătăţirea accesului la locuri de muncă şi măsurile active de ocupare.

Alte arii care ar putea face obiectul acestui protocol sunt sistemele de pensii şi de asigurări sociale, precum şi politicile de combatere a muncii ilegale. În România există un nou cadru legislativ în domeniul muncii şi cred că putem împărtăşi experienţa noastră în acest domeniu colegilor chinezi prin organizarea unor evenimente pentru experţii din această ţară", a declarat ministrul Claudia Boghicevici. **JA - S.T.**

Claudia Boghicevici FOTO: JA

Bucuria spectatorilor FOTO: FAN

„Culoarea viselor noastre"

ARAD. Trupa de Marionete a Teatrului Clasic „Ioan Slavici" Arad prezintă, la sediul din str. Episcopiei - duminică, 18 martie , de la ora 11 -, spectacolul „Culoarea viselor noastre". Patricia este secretară într-un birou de copiat acte, munca ei îi bântuie chiar şi visele. Într-o bună seară, dupa ce s-a culcat, ea ajunge pe tărâmul viselor unde se întalneşte cu cei doi spiriduşi: Exell - spiriduşul viselor frumoase şi Corell - spiriduşul tenebrelor. Cei doi o poartă, pe rând, prin lumea viselor, unde binele şi răul există, dar răul în visul ei este învins de Micul Prinţ, care o consideră floarea planetei lui. Un spectacol - recomandat copiilor peste 6 ani - plin de muzică şi efecte speciale care îi va încanta pe cei mici. Regia spectacolului este semnată de Bogdan Drăgulescu iar scenografia îi aparţine Danielei Drăgulescu. **JA-V.F.**

Întreruperi de curent

Luni, 19 martie 2012. În Municipiul Arad, h 8.30-15.30: Str. V. Goldiş nr.1-3, Infanteriei-Asoc. Chinologica Română Arad, SC Blue Arctic SRL, Radu de la Afumaţi-Compania de Apa Arad SA, Cetăţii(p), Achile, P-ţa 13 Martiri, Marte(p), Trompetei, Infanteriei, Cezar. În Judeţ, h 8-15: Ususău (p), Vărădia (p); h 8-16: Pecica (p); h 9-15: Agrişu-Mare(p); h 9-17: Tălagiu, Bodeşti, Gurba; h 10-17: Chisineu Criş - P-ţa. A. Iancu (p).

ARAD ONLINE

Tipei, adept al şahului FOTO: JA

Şah în şcoli - o mutare bună

Deputatul Lucian Riviş Tipei consideră binevenită intenţia Parlamentului European de a legifera introducerea şahului în şcoli.

ARAD. „Adoptarea proiectului este un semn că există o preocupare serioasă la nivelul Uniunii pentru dezvoltarea copiilor. De altfel, noi am sprijinit şi în Parlamentul României un proiect asemănător, dar care nu a trecut la vot. În schimb am promovat pe plan local cu sprijinul Asociaţiei Judeţene de Şah şi Clubul de Şah Vados un parteneriat cu Inspectoratul Şcolar Judeţean pentru introducerea şahului în şcoli. Acum, în Arad , în mai multe şcoli, există cursuri de şah opţionale. Credem că şahul chiar este un sport accesibil pentru copiii din toate grupurile sociale şi, cu siguranţă, poate fi un motor al coeziunii sociale, contribuind la integrarea socială, combaterea discriminării, reducerea ratei criminalităţii, dar putând şi ameliora, indiferent de vârsta copiilor, concentrarea, răbdarea, dezvoltându-le copiilor simţul creativităţii, intuiţia şi memoria. Eu cred că şahul este un bun maestru al promovării fair-play-ului", a precizat deputatul Tipei, care a fost, de la începerea mandatului parlamentar, un partener activ în organizarea Turneului Internaţional de Şah Arad Open, alături de Şah Club Vados şi Primăria Arad. **JA-S.T.**

> Cred că şahul este un bun maestru al promovării fair-play-ului în şcoli
> LUCIAN RIVIŞ TIPEI

AMARAD şi-a cerut falimentul

Companie cu tradiţie în domeniul construcţilor a solicitat Tribunalului declanşarea procedurii falimentului.

ARAD. Data de 8 martie a fost data la care AMARAD a decis să înregistreze dosarul de faliment la Tribunal Arad, primul termen fiind chiar ieri. Procedura falimentului a fost deschisă pe baza Legii 85 din 2006, articolul 27, aliniat 5, urmând ca Tribunalul să stabilească un judecător sindic, iar mai apoi să se întocmească un tablou al creditorilor. Compania AMARAD a adunat peste nouă milioane de lei datorie la bugetul de stat. Din suma totală de 9.341.423 lei, peste patru milioane reprezintă doar dobânzile şi penalităţile. Cele mai mari sume de bani trebuie achitate de către AMARAD pentru Taxa pe Valoarea Adăugată - 4.199.146 lei, dar şi pentru impozitul pe venit din salarii - 1.024.610 lei.

AMARAD şi-a cerut insolvenţă la Tribunalul Arad FOTO: JA

Anul 2010, pe profit

Ultimul bilanţ depus de AMARAD şi făcut public pe pagina de internet a Ministerul Finanţelor Publice Arad arată că în anul 2010 compania a încheiat pe profit. La acea vreme AMARAD avea active imobilizate în total de 41.084.922 lei şi active circulante în valoare de peste 93 milioane de lei, peste 51 de milioane de lei fiind constituite de stocurile companiei. Pe de altă parte, însă, şi datoriile firmei aveau o valoare impresionantă: 75.694.863 lei. Societatea avea în medie 379 salariaţi, dar şi o cifră de afaceri netă de 69.320.481 lei. În aceste condiţii AMARAD a încheiat exerciţiul financiar din anul 2010 cu un profit de 894.891 lei. **JA-A.P.**

Dosare şi achitări

Preşedintele AMARAD, Miron Cheregi, a fost implicat într-un dosar de trafic de influenţă, însă după ce a fost condamnat în 2010, acum Tribunalul a decis să îl achite.

Consiliul Judeţean sprijină mediul înconjurător

Preşedintele CJA, Nicolae Ioţcu, răspunde acuzelor consilierului Ionel Ciupe, legate de tăierea copacilor de la spitalul judeţean.

Nicolae Ioţcu FOTO : JA

ARAD. „Ca urmare a repetatelor atacuri politice venite din partea domnului Ciupe", preşedintele CJA ţine să precizeze că : „Tăierea unor copaci a fost necesară pentru a amenaja un heliport pentru elicopterul aflat în dotarea SMURD. Se scurtează astfel timpul de deplasare pentru cazurile de urgenţă care necesită intervenţia cu elicopterul. În plus, în cadrul aceluiaşi proiect au fost tăiaţi sau toaletaţi copaci cu un grad ridicat de îmbătrânire. Consiliul Judeţean Arad are o politică de ocrotire a naturii, plantând peste 157.000 de copaci, în ultimii doi ani, şi peste 30 de hecatre de pădure nouă. Domnul Ionel Ciupe ar trebui să fie ultimul om politic din Arad care să deschidă un subiect legat de Spitalul Judeţean. Dumnealui, prin firma pe care o deţine, în cârdăşie cu alţi colegi, a prejudiciat Spitalul cu 2 miliarde de lei vechi. Mă aştept ca dumnealui să iasă din viaţa publică, ca un gest moral faţă de arădeni. Precizările pe care le-am făcut cu privire la heliport sunt adresate arădenilor, nu domnului Ciupe, persoană cu care nu văd nici o cale de comunicare". **JA – S.T.**

> „Construirea heliportului duce la salvarea de vieţi omeneşti
> NICOLAE IOŢCU

Calimente cere demiterea şefului jandarmilor

ARAD. Deputatul Mihai Calimente a declarat, în cadrul unei conferinţe de presă, că va cere şefului Jandarmeriei române să îl demită din funcţie pe comandantul de la Arad, deoarece subordonaţii săi au făcut nenumărate abuzuri împotriva protestatarilor arădeni. „ Am discutat cu reprezentanţii protestatarilor şi mi-au spus că sunt filmaţi la tot pasul, ameninţaţi şi terorizaţi. Voi face un raport către ministrul de Interne, deoarece este inadmisibil ca jandarmeria de la Arad să se transforme într-o instituţie la dispoziţia lui Falcă. Dacă trebuie să fie doar la dispoziţia lui, să îi plătească el, din buzunarul propriu. Deasemenea, mă voi adresa şi şefului Jandarmeriei române, să îl schimbe din funcţie pe domnul Pâcleşan, pentru că permite toate aceste abuzuri", a declarat Calimente. **JA-S.T.**

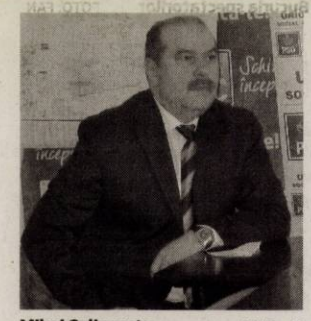

Mihai Calimente FOTO : JA

UAV, pe continentul american

ARAD. Mexicul şi Statele Unite ale Americii fac parte din proiectele de viitor ale Universităţii „Aurel Vlaicu". Proiectul care va aduce împreună instituţia de învăţământ superior din Arad şi instituţii de cercetare de pe continentul Nord American, precum şi din alte ţări europene aparţine Institutului de Cercetare-Dezvoltare-Inovare în Ştiinte Tehnice şi Naturale împreună cu FAO ESCORENA. „Nu pot decât să-i felicit pe colegii mei pentru aceast proiect care cu siguranţă va creşte vizibilitatea internaţională a universităţii noastre. Această cooperare internaţională dovedeşte calitatea cercetării şi profesionalismul echipelor de cercetători din cadrul laboratoreloer noastre" a declarat rectorul UAV, prof.univ.dr. Lizica Mihuţ.

Lizica Mihuţ alături de Cecilia Sârghie şi Ryszard M. Kozlowski FOTO:JA

Ţinta, plantele liberiene

Ceea ce vor face echipele de arădeni împreună cu cei din Mexic va fi să asigure producătorilor din cele două state informaţii despre tehnologiile pentru prelucrarea acestor textile. „Noi vom asigura know how ul pentru aceşti producători, experienţa noastră în ceea ce priveşte prelucrarea acestor fibre textile este suficient de mare pentru a o putea împărtăşi şi altora", a declarat Cecilia Sârghie, directorul Institutului de Cercetare al UAV.

Alături de ei în acest demers se află, prof.dr. Ryszard M. Kozlowski, preşedintele Escorena. „Suntem în era globalizării şi felicit oraşul Arad pentru deschiderea către învăţământul superior şi felicit Universitatea „Aurel Vlaicu" pentru deschiderea pe care o are faţă de cercetare şi faţă de tot ceea ce e nou" a punctat profesorul Kozlowski. **JA-M.A.**

ISO 9001

MUNICIPIUL ARAD

310130 Arad -România – Bd. Revoluţiei 75 – tel. +40-257-281850- fax +40-257-284744
www.primariaarad.ro – pma@primariaarad.ro

CURĂŢENIA DE PRIMĂVARĂ 2012

În perioada 19.03-20.04.2012, Primăria Municipiului Arad prin Serviciul Edilitar şi operatorii serviciilor de salubrizare şi spaţii verzi organizează Curăţenia de Primăvară. Acţiunile gospodăreşti vor consta în lucrări de întreţinere a spaţiilor verzi, colectarea şi transportul deşeurilor vegetale, reparaţii la mobilierul urban şi sistemul de iluminat public, curăţenia platformelor gopodăreşti, etc.

Invităm cetăţenii, agenţii economici, ONG-urile şi instituţiile să se alăture municipalităţii la acţiunile din cadrul Curăţeniei de primăvară, pentru întreţinerea spaţiilor verzi în zonele unde locuiesc sau îşi desfăşoară activitatea.

Transportul deşeurilor vegetale rezultate din activitatea de curăţenie a spaţiilor verzi întreţinute de cetăţeni se va asigura de către operatorii specializaţi în cadrul perioadei programate pentru zona respectivă.

PROGRAMAREA „CURĂŢENIEI DE PRIMĂVARĂ" PE ZONE

Alfa	19, 20 martie
Micălaca	21, 22, 23, 24 martie
Vlaicu stânga	26, 27, 28 martie
Vlaicu dreapta	29,30, 31 martie
Aradul Nou	2 aprilie
Confecţii	3, 4 aprilie
Grădişte stânga	5 aprilie
Grădişte dreapta	6 aprilie
6 Vânători	9 aprilie
Cadaş	10 aprilie

(H-852598)

Românii trec la „votul raţional"

ARAD. Comentând rezultatele sondajului CSOP, care indică o creştere spectaculoasă a încrederii românilor în guvern, dar şi o scădere drastică a politicienilor, Gheorghe Seculici, preşedintele PDL Arad, declară că „Nu putem să nu remarcăm, totuşi, că Ponta şi Antonescu se menţin la un nivel scăzut de încredere, în condiţiile în care s-au aflat în opoziţie în timpul unei guvernări care a fost nevoită să adopte măsuri contestate dur de populaţie. Acest lucru, corelat cu creşterea încrederii în Guvern şi în PDL, sunt o dovadă a faptului că românii au trecut de la votul emoţional la cel raţional. Românii nu mai apreciază discursurile găunoase şi manevrele de imagine ale opoziţiei, semn că atenţia lor este îndreptată acum spre acei politicieni care au capacitatea de a veni cu soluţii reale pentru depăşirea crizei economice de la nivel european", afirmă liderul PDL Arad.

Potrivit sondajului, Mihai Răzvan Ungureanu poate rivaliza cu liderii opoziţiei : Victor Ponta este la 22% , iar premierul şi şeful PNL sunt la egalitate, cu 20%. În topul intenţiei de vot, USL continuă să fie în frunte, cu 48%, PDL a crescut până la 20%, iar Partidul Poporului al lui Dan Diaconescu este cotat la 16%. **JA – S.T.**

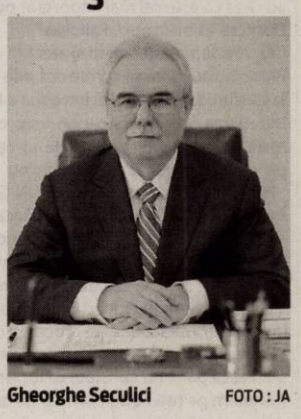

Gheorghe Seculici FOTO : JA

USL îl schimbă pe Popescu cu Lia Ardelean?

Lia Ardelean FOTO : JA

ARAD. Conform unor surse centrale, candidatul USL la Primăria Arad nu va fi Gavril Popescu, ci Lia Ardelean, fost deputat, fost preşedinte al PC Arad. Niciunul dintre liderii locali ai PSD, PNL şi PC nu au putut să confirme cu certitudine acest zvon. Contactată telefonic, Lia Ardelean a refuzat să infirme sau să confirme : „Nu pot să vă spun decât că săptămâna viitoare va fi anunţat oficial numele candidatului USL, în urma definitivării discuţiilor în cadrul Alianţei de Centru - Dreapta, care, în cadrul USL are dreptul la opţiune. Nici nu confirm nici nu infirm informaţiile, vom vedea cu toţii ce s-a decis în cadrul conducerii centrale a USL". **JA – S.T.**

Primăriile plătesc alegerile

Guvernul a decis ca toate cheltuielile legate de alegerile locale să fie suportate de către primării.

Alegerile bat la uşă FOTO : JA

ARAD. Deşi guvernul a fost mai „generos" cu sumele alocate alegerilor locale decât la cele precedente, primarii din judeţ au toate motivele să fie nemulţumiţi, deoarece toate cheltuielile vor fi suportate de către ei. Inclusiv, primarii PDL ai oraşelor din judeţ spun că nu au prevăzut în bugete sumele respective. Primarul Sebişului, Gheorghe Feieş, spune că „sunt de acord să plătim organizarea secţiilor de votare, însă în niciun caz nu este corect să suportăm remunerarea oamenilor din secţiile de votare, care trebuie suportată de guvern. Vom vedea cum ne vom descurca, însă nu am prevăzut în buget asemenea cheltuieli". Conform unor declaraţii acordate Mediafax, nici primarii oraşelor Ineu (Nicolae Mehelean- PDL), Sântana (Viorel Enache- PDL) şi Chişineu Criş (Gheorghe Burdan - PSD) nu au prins în bugetul pe 2012 cheltuielile respective. Toţi spun că este o decizie care împovărează şi mai mult bugetele locale. Primarul Lipovei, Marius Jurcă (PDL), crede, însă, că guvernul va reveni asupra deciziei, deoarece, dacă nici oraşele nu dispun de bani, este greu de crezut că o mulţime de comune sărace vor putea face faţă.

> „Nu vor fi probleme cu organizarea alegerilor
> CĂLIN BIBARŢ

Aradul are bani

Pe de altă parte, primarul Aradului, Gheorghe Falcă, spune că „noi nu ne facem probleme, am prins în buget sumele necesare alegerilor, inclusiv cele parlamentare". Deasemenea, prefectul Călin Bibarţ ne-a declarat că „alegerile locale se vor desfăşura la termenul stabilit, fără niciun fel de probleme". **JA – S.T.**

La Expo încep construcţiile

ARAD. Începutul de primăvară deschide porţile celui mai important eveniment de profil din vestul ţării, târgul internaţional de construcţii şi instalaţii Confort Construct & Instal.

Cea de-a XVIII-a ediţie va reuni pe suprafaţa interioară şi exterioară a complexului expoziţional, Expo Arad Internaţional, aproximativ 90 de expozanţi din România, Ungaria şi Italia.

În cadul târgului va avea loc şi o lansare de sisteme noi de structuri, acoperişuri şi sarpante din lemn lamelar, de către o companie italiană.

Confort Construct & Instal are o experienţă de 17 ani de participarea naţională şi internaţională a firmelor specializate. Evenimentul se va desfăşura în perioada 22 - 25 martie a.c.

JA-A.P.

La târg FOTO: JA

Lorena Barbă FOTO:JA

Băncile nu sunt pârâte la Protecţia Consumatorului

ARAD. Au fost prezenţi în cele mai importante supermarketuri din Arad, au stat de vorbă cu arădenii şi le-au răspuns la întrebările pe problematica Protecţiei Consumatorului. Ieri a fost ziua Protecţiei Consumatorilor pe care comisarii arădeni au ţinut să o marcheze aproape de consumatori. Şi cum în fiecare an această zi are o tematică specială, anul acesta ţinta lor au fost produsele bancare. La nivelul Aradului în anul 2011 şi 2012 arădenii nu au făcut prea multe plângeri la adresa băncilor. Mulţumiţi sau nu, doar 55 de reclamaţii în tot anul trecut din care 30 au fost neîntemeiate iar în primele trei luni din 2012 au fost înregistrate 10 din care 2 au fost întemeiate. E vorba de plângerea unui client al unei bănci din Chişineu Criş care s-a trezit cu rate restante deşi a plătit lunar şi una la adresa unei bănci din municipiu care a refuzat să schimbe la cursul valutar bancnote uzate. În ambele cazuri băncile au fost sancţionate. În schimb la controalele pe care inspectorii le-au făcut băncilor, din cele 8 controlate toate au fost sancţionate. „Una din cele mai întâlnite abateri a fost lipsa informaţiilor legate de listele cu dobânzile şi comisioanelor aplicate. Nu erau afişate în locuri vizibile în aşa fel încât clienţii să le poată vedea" a detailat Lorena Barbă, comisar şef la Protecţia Consumatorului Arad. Ceea ce e important în relaţia cu banca este ca cel care ia un credit să nu semneze înainte de a citi cu atenţie contractul iar banca este obligată să precizeze toate detaliile legate de respectivul contract. **JA-M.A.**

PERICOL DE EXPLOZIE SI IN ARAD ?

Avand in vedere ultimele intamplari neplacute produse la nivel national cu privire la extinderea retelei de gaz, intretinerea si exploatarea acesteia precum si a instalatiilor existente în fiecare locuinta sau unitate comerciala, mi-am pus intrebarea daca, în judetul nostru, aceste instalatii sunt exploatate in deplina siguranta pentru noi toti.
Cu ceva timp in urma, am solicitat „Societatii E ON GAZ Targu Mures informatii referitoare la eliberarea de acte constatatoare cu privire la tirajul cosurilor de fum si a aerisirilor de gaz la bucata rii , la asociatiile de proprietari la blocuri . Raspunsul primit a fost foarte clar ca societatea E ON GAZ solicita o adeverinta sau act de constatare, cand are loc verificarea instalatiilor de gaz la imobile , act ce trebuie eliberat de o societate specializata in coserit. Autoritatea nationala de reglementare in domeniul gazelor naturale A N R G N a emis o serie de norme tehnice" NT-DPE-01/ 2004;NT-DE-01/2004 si la urmatoarele articole ..8.32,33,34,35, 36,37,38,39,13.13;3.57 este specificat faptul ca verificarile se fac de firme specializate in coserit.
Dupa cate stiu Termotex Construct este singura firma specializata si certificata pentru lucrarile de curatare a cosurilor de fum si verificarea tirajului aerisirilor de bloc de la bucatarii.
Obtinerea certificarii a durat un an de zile si in urma auditurilor am obtinut actul de certificare
-In Arad exista aproximativ zece firme care practica coseritul dintre care amintim Sc Negro SRL; PF Cosarul vesel; Cosarul cu Noroc; PF Macinic; PF Gligor Lucian-Mircea; PF Roland; PF Lingurar Pascu; PF Eduard Bolgovici; Sc Egicoser Inl SRL Vladimirescu ; SC Gelovi impex S R L si sintem de acord cu concurenta , aceasta fiind benefica tuturor, atata timp cit ea este corecta.
Un mare semn de intrebare ridica Sc Egicoser INL Vladimirescu si PF Lingurar Pascu .
Multe din firmele de mai sus , printre care Bran Claudiu "Ediard Cosar "PF
au firmele radiate din anul 2010 , dar continua sa presteze servicii , sa incaseze o multime de bani pe facturi si chitante emise , fara ca cineva sa se sesizeze. -Aceste firme nu pot avea pretentia de a fi specializate in coserit intrucat nu pot prezenta nici un act doveditor in acest sens ele avand doar un simplu certficat de inregistrare emis de Camera de Comert sau autorizatie emisa de primarie , hartii fara nici un fel de valoare,vizavi de subiectul tratat . Interesant este faptul ca 99% din aceste firme isi au sediul in Checheci. De asemenea este curos faptul ca unele din aceste firme, potrivit informatiilor de la Oficiul Registrului Comertului Arad, au ca obiect principal de activitate - 4711 comert cu amanuntul in magazine nespecializate, cu vanzare predominanta de produse alimentare, bauturi si tutun (SC Negro SRL). Chiar dacă unele dintre aceste asa zise firme, au in obiectul de activitate si alte activitati de curatenie, nu au ceea ce este cel mai important pentru siguranţa noastra a tuturor, respectiv certificarea societatii impusa de legislatia in vigoare.
Doriti sa va mai spun si altceva?
Cei care se simt deranjati si afectati sa faca cum doresc, iar eu voi aduce noutati interesante legate de activitatea lor; nume, sume de bani,adrese unde beneficiarii au fost inselati. -Dupa informatiile pe care le am , aceste asa zise firme nu au cu ce sa curete cosurile deoarece cu o perie nenorocita de 3-4 m, nu pot curata un cos , iar la aerisirile de la bucatarii la blocuri nu sint dotati cu aparate specializate folosite in vederea stabilirii tirajului. In aceste situatii la blocuri de multe ori ei introduc o bila de metal si in felul acesta spun ca s-a efectuat lucrarea.
Intrebarea pe care mi-o pun este cum pot vedea daca exista tiraj fara a intra in apartamente si in felul acesta sa constate daca aerisirile nu sint desfiintate , s-au sint racordate hote de gaz fapt ce contravine normelor ANRGN -Sunt multe situatiile in care unii administratori s-au presedinti de bloc nu apeleaza la o firma specializata tocmai pentru a nu fi depistate neregulile in legatura cu aerisirile si mai apoi pentru pretul derizoriu pe care il achita firmelor care nu au nici o legatura cu coseritul si nu in ultimul rand existenta unor aranjamente curioase intre parti.
-Putem pune la dispozitia E.ON Gaz o lista interesanta cu blocurile si apartamentele unde sint probleme cu aerisirile. Totodata ii avertizam pe acei angajati care ii sfatuiesc pe beneficiari cu cine sa lucreze , sa –si vada de munca pentru care sunt platiti , daca nu vor ca noi la randul nostru sa atentionam conducerea superioara a societatii in cauza , intrucat stim si putem demonstra care sunt interesele acestor persoane
-O excrocherie des intalnita la o serie de asa zisi hornari este aceea legata de faptul ca umbland din casa in casa ii insala pe pensionari spunind ca sint trimisi de Primarie si E ON GAZ sa le curete cosurile de fum . Ei nu fac alceva decat sa le ia banii, iar de lucrare cind au nevoie sa mearga la firma pe str Octavian Goga nr 48 Respectivele persoane inselate vin la sediul firmei noastre solicitind efectuarea lucrarii si raman mirati cind constata ca firma de la aceasta adresa este alta, nu cea de pe chitantele cu care au platit hornarii.
Pe respectivele personae inselate le-am trimis la Politie s-au Protectia Consumatorului,si in unele cazuri de la aceste institutii li s-a spus sa-i dea in judecata pe acesti excroci. –Ne intrebam cu ce bani un biet pensionar poate plati un avocat si sa sustina un proces in urma caruia nu se va alege cu nimic ?
Deviza excrocilor hornari este ca "prostul nu ramane intodeauna acelas ci se schimba In concluzie ii sfatuim pe cei care au nevoie de serviciile de coserit sa fie foarte atenti sa nu permita accesul oricarui Mexican in casa, si sa nu plateasca pana nu constata ca lucrarea s-a efectuat.
Anuntam pe toti beneficiarii ca de la firma noastra nu se face nici o deplasare fara o comanda telefonica s-au la sediul firmei in urma careia se stabileste pretul,data,ziua,ora cand se va efectua lucrarea.
-La asociatiile de locatari (blocuri) avem contracte ferme, lucrarea se efectueaza in lunile de iarna , iar plata se face incepand din luna mai cand cheltuielile cu utilitatile sunt mai mici. Facem toate eforturile de a executa verificarile conform standardelor in vigoare,folosind aparate speciale in asa fel incat verificarile tirajului sa fie sigure -Aparatul este utilizat pentru masurarea debitelor aeraulice prin utilizarea unui tub de presiune tip pilot si verifica presiunile positive,negative,si diferentiale in gaze. –Avem o lista intreaga cu cei care si-au desfintat in mod intentionat aerisirile sau le-au blocat si in felul acesta pun in pericol viata si siguranta celorlalti vecini. Pe respectivii proprietari i-am atentionat atat verbal cat si in scris dar in majoritatea cazurilor nu am gasit intelegere. Dar, nu trebuie ignorat faptul ca aerisirile de gaz de la bucatarii sunt proprietatea intregii asociatii de proprietary, conform Legii 230/2007, iar desfiintarea acestora constituie o sfidare la siguranta tutror locatarilor.
–Pentru verificarile de la asociatiile de proprietari,ca o noutate,anul acesta am inceput sa afisam instiintari la fiecare scara de bloc prin care ii atentionam pe locatari ,in ce data si la ce ora au loc verificarile,pentru a nu pierde o zi intreaga de la servici asteptandu-ne -Majoritatea locatarilor au fost multumiti cu aceasta noutate ,dar am intalnit si reticienta altora. Asteptam in continuare si alte propuneri care sa duca in final la o buna colaborare si respect reciproc.
–O asociatie de proprietari ar trebui condusa de o echipa manageriala care sa tina cont in primul rand de calitatea lucrarilor si seriozitatea firmei cu care colaboreaza si nu intotdeauna pretul mic si tentant oferit de jigodii este si cel mai bun. –Pentru cei care colaboreaza cu SC Termotex Construct SRL in afara de facilitatea referitoare la plata avem si o serie de reduceri in ceea ce priveste lucrarile de reparatii constructii ,zugraveli interioare la casa scarilor,izolatii termice prin amporare ,si nu in ultimul rand construit sobe teracota, seminee, gratare barbeque, cuptoare paine si pizza.
-In alta ordine de idei la imobilele care folosesc gazul metan la incalzirea sobelor de teracota sau la centrale termice racordate la cosuri de fum din caramida trebuie avut in vedere ca in primul rand aceste cosuri trebuiesc curatate cu o bila cu arc si dupa aceea maturate cu o perie de 6-8m lungime, pentru a se indeparta toate resturile nedorite. –Excrocii care se considera hornari nu respecta aceste operatiuni deoarece nu au decit un simulacru de perie nenorocita si multi dintre ei procedeaza la arderea cosurilor.Este o mare gresala si sa nu permiteti niciodata acest lucru deoarece in timpul procesului de ardere raman molecule nearse de gaz care se ficseaza pe rosturile dintre caramizile cosurilor si prin arderea cosului se pot aprinde si duce la explozii. –Dupa ce cosul a fost curatat , cosarul trebuie sa verifice si tirajul la sobele de teracota.Daca acesta este mare , apelati la un sobar calificat ,nu la necunoscatori ca soba sa fie adaptata la consumul pe gaz si in felul acesta sa faceti si o economie importanta la combustibil, cu un randament mai mare.
Ciurucurile care spun ca sant si hornari si sobari pun o caramida in tubul de legatura dintre soba si cos si in felul acesta considera ca micsoreaza tirajul. Este gresit intrucat in acest fel soba poate exploda fiind strangulata la partea superioara. Acestea fiind spuse aveti grija pe cine primiti in casa si sa nu platiti pana nu aveti convingerea ca lucrarea a fost executata corect si sa primiti o garantie pentru aceasta operatiune. Recomand incheierea unui contract intre beneficiar si furnizor pentru aceste activitati de coserit, in felul acesta avand inpotriva cui sa va indreptati pretentiile in cazul in care se intampla un eveniment nedorit.

SC Termotex Construct SRL
Arad, str . Octavian Goga Nr 48
Tf 0257 250529 , Mobil 0722437526

(843907)

UNDE MERGEM în Arad

CINEMA

CINEMATOGRAFUL „DACIA"
- Cumplit de fericită (Norvegia), orele 16; 18; 20

CINEMA CITY ATRIUM
- Alvin şi veveriţele 3, ora 13:50
- Artistul, ora 21:50
- Bel Ami, orele 14:00, 18:30
- Călătoria 2: Insula misterioasă 3D, orele 15:10, 17:10
- Casa conspirativă, orele 16:10, 20:40
- Cronici, orele 13:20, 21:30
- Cu lumea în cap, orele 14:00, 16:00, 18:00, 20:10, 22:10
- Diavolul din tine, orele 19:20, 21:10
- Face toţi banii, orele 17:00, 22:10
- Femeia în negru, orele 14:40, 16:40, 18:40, 20:40, 22:40
- Ghost Rider: Demonul răzbunării 3D, orele 15:50, 17:50
- John Carter 3D, orele 13:40, 16:20, 19:00, 21:40
- Jurământul, orele 15:40, 17:50, 20:00
- Oglindă, Oglinjoară, orele 13:40, 16:00, 18:10, 20:20, 22:30
- Păpuşile Muppets, ora 14:30
- Să fie război!, orele 13:50, 19:50
- The Grey: La limita supravieţuirii, ora 19:10

CINEMA CITY GALLERIA
- Bel Ami, orele 13:50, 21:00
- Călătoria 2: Insula misterioasă 3D, orele 13:30, 15:30, 17:40
- Calul de luptă, ora 16:40
- Casa conspirativă, orele 14:20, 21:10
- Cronici, orele 19:40, 21:50
- Face toţi banii, orele 15:40, 22:00
- Ghost Rider: Demonul răzbunării 3D, orele 17:50, 20:00
- John Carter 3D, orele 13:00, 15:40, 18:15, 20:50
- Jurământul, orele 16:50, 19:00
- Oglindă, Oglinjoară, orele 15:00, 17:10, 19:20, 21:30
- Să fie război!, orele 14:40, 19:30
- Star Wars: Episodul 1 Ameninţarea fantomei 3D, orele 13:00, 16:00
- The Grey: La limita supravieţuirii, ora 18:40
- Ultimul corupt din România, ora 21:40

TEATRE

TEATRUL CLASIC „IOAN SLAVICI"
- **„BIGUDIURI"**, după Mimi Brănescu. Spectacol realizat de Liceul de Artă „Sabin Drăgoi" în parteneriat cu Teatrul Clasic „Ioan Slavici" (vineri 16 martie, de la orele 19, în Sala Studio)
- **„DOVADA"**, de David Auburn. Regia – Alex Berceanu; Decorul – Doru Păcurar; Costumele – Mihaela Păcurar (sâmbătă, 17 martie, ora 19, sala mare)
- **„A DOUĂSPREZECEA NOAPTE"**, de William Shakespeare. Regia – Dan Vasile; Decorul – Onisim Colta; Costumele – Indre Colta (duminică, 18 martie, ora 19, sala mare)

TEATRUL DE MARIONETE
- **„CULOAREA VISELOR NOASTRE"**. Regia: Bogdan Drăgulescu; Scenografia: Daniela Drăgulescu (duminică, 18 martie , de la ora 11, la sediul din str. Episcopiei)

VERNISAJ

- **BIENALA DE FOTOGRAFIE „NATURA"**, ediţia a VIII-a (vineri, 16 martie, ora 18, la secţia Ştiinţele Naturii a Complexului Muzeal Arad - Piaţa George Enescu, nr. 1).

Natura

La secţia de „Ştiinţe Naturale" a Complexului Muzeal Arad (din clădirea Palatului Cultural) a fost deschisă, miercuri, o interesantă expoziţie cuprinzând colecţia Gimnaziului Superior Regal, alături de piesele naturalizate aflate în patrimoniul muzeului, ceea ce permite o prezentare complexă a faunei din această zonă. Tot în acest spaţiu va fi vernisată astăzi, la ora 18, a VIII-a ediţie a Bienalei de fotografie „Natura". FOTO: CĂLIN ANDRA

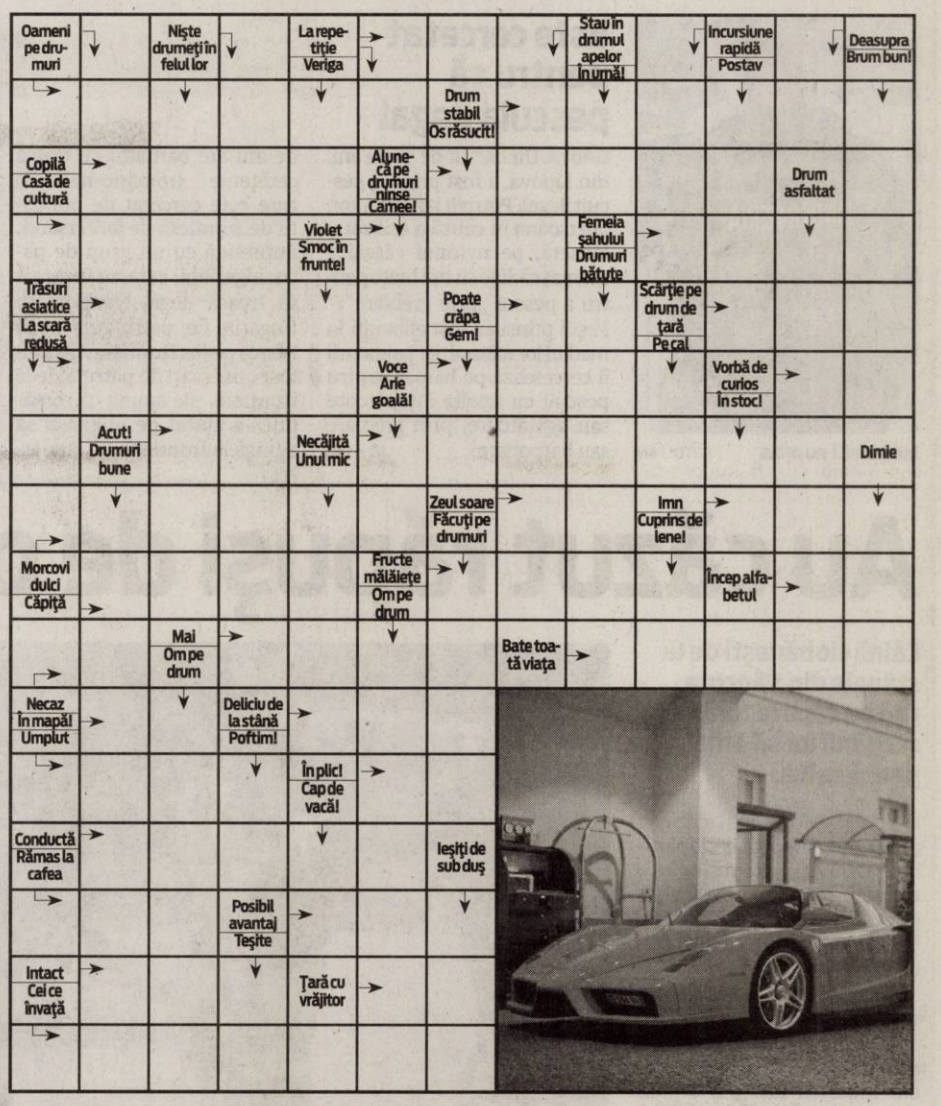

SOLUŢIA INTEGRAMEI DIN NUMĂRUL PRECEDENT

C – D – MIC – S – G – BOBOCI – ANTERĂ – ROMANITA – MAI – CORONITA – SUD – LILA – ARCA – IN – EA – IRAN – ELINE – V – CT – MIOR – NIC – ASA – FA – SCAI – T – ALBINE – ELITĂ – PLIU – ADULA – UR – BC – ATE – BAIAT – L – TUB – AV – MI – INCA – CULORI – VAZA – US

AZI LA CINEMATOGRAFUL
CINEMA DACIA

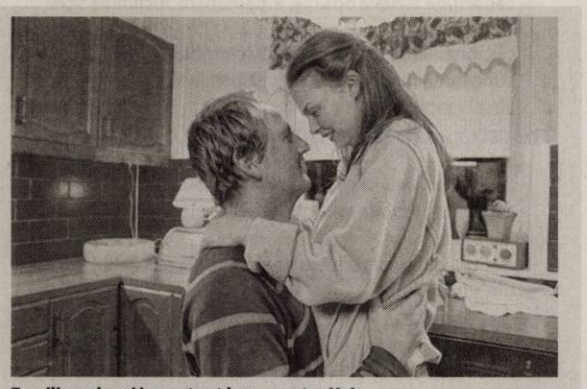

Familia, cel mai important lucru pentru Kaja FOTO: FAN

„CUMPLIT DE FERICITĂ"

În ciuda faptului că trăieşte cu un bărbat care preferă să meargă la vânătoare cu băieţii şi refuză să facă dragoste, Kaja rămane o optimistă convinsă. Când vis-a-vis se mută „cuplul perfect", ea se luptă din răsputeri să îşi ţină sub control emoţiile. Nu numai că aceşti oameni plini de succes, frumoşi, interesanţi, cântă într-un cor, dar au adoptat şi un copil - din Etiopia! Noii vecini deschid noi orizonturi pentru Kaja cu urmări pentru toţi cei implicaţi. Iar atunci când Crăciunul se apropie devine evident că nimic nu va mai fi ca înainte.

AZI LA CINEMATOGRAFUL
CINEMA CITY ATRIUM

Meg Tilly şi Christine Lahti sunt vedetele acestui film FOTO: FAN

„CU LUMEA ÎN CAP"

Marianne tocmai a rămas fără nici un adăpost, fugind de violentul ei soţ. Darly este o chelneriţă plină de viaţă, fostă dansatoare de striptease, care evoluase cu numele de scenă Pillow Talk. Darly ia drumul spre Alaska, pentru a revendica o casă ce a fost construită pentru ea, şi pentru a se întoarce la familia pe care o părăsise cu 18 ani în urmă. Cele două femei se cunosc întâmplător iar Marianne este de acord să o ia în călătoria sa şi pe Darly. Relaţia dintre ele se dezvoltă pe măsură ce înghit împreună tot mai mulţi kilometri iar cele două femei descoperă că au mai multe lucruri în comun decât şi-ar fi putut închipui.

VĂ INVITĂM LA...

„Secrete" de familie la teatru

Teatrul Clasic „I. Slavici" prezintă mâine, de la ora 19, „Dovada" de David Auburn.

Secvenţă din spectacol FOTO: FAN

ARAD. „Dovada" este povestea unei tinere enigmatice (Catherine), a surorii sale ce posedă o mare putere de manipulare, a genialului lor tată şi a unui pretendent neaşteptat. Toate aceste personaje nu sunt decât piese ale unui puzzle prin care se urmăreşte găsirea adevărului ascuns într-o misterioasă demonstraţie matematică. Catherine suferă enorm din cauza pierderii tatălui său - un genial profesor de matematică ce a devenit o adevărată legendă datorită complicatelor sale soluţii matematice, dar şi datorită demenţei de care suferea. De altfel, Catherine îşi pune tot mai mult problema dacă nu va moşteni şi ea necruţătoarea boală a tatălui său, iar sora sa cea mai mare, Claire, se întoarce acasă pentru a pune în ordine afacerile familiei. Unul dintre foştii studenţi ai celebrului profesor, Hal, apare şi el şi începe să dea târcoale casei. Iar ceea ce găseşte el într-o veche agendă dă peste cap totul şi scoate la lumină un secret de familie, demult îngropat. Întreaga ţesătură dramatică, despre dragoste, reconciliere, destinul unui geniu, care se desfăşoară pe veranda din spatele unei case, este scrisă de David Auburn într-o manieră cuceritoare, caracterizată în special de simplitate şi eleganţă. Regia spectacolului este semnată de Alexandru Berceanu. JA-V.F.

EVIDENȚIAZĂ-TE!

Talon valabil până în 31 martie 2012

Text: DATA apariției:.....

Date personale:

Nume şi Prenume:

Telefon:

Buletin de identitate:

TALON + PREȚUL CATEGORIEI AFERENTE

Anunțurile se preiau zilnic, la ghișeu, până în ora 16⁰⁰, după această oră, se pot prelua doar prin intermediul sistemului online de preluare al anunțurilor disponibil pe www.jurnalaradean.ro . Anunțurile de mică publicitate din Jurnal Arădean se publică pe baza talonului din ziar
Redacția nu își asumă responsabilitatea pentru conținutul anunțurilor de mică publicitate!

JURNAL ARĂDEAN

Jandarmii l-au prins FOTO: FAN

Este cercetat pentru că pescuia ilegal

LIPOVA. Un bărbat de 32 de ani, din Lipova, a fost prins la pescuit ilegal. Potrivit jandarmilor, „persoana în cauză a utilizat o lansetă, pe nylonul căreia a montat cârlige cu trei brațe pentru a pescui „prin greblare".'' Peștii prinși au fost eliberați în mediul lor natural, iar jandamrii îl cercetează pe bărbat pentru pescuit cu unelte înțepătoare sau agățătoare, prin greblare sau harponare. **JA – I.C.**

34

de ani are bărbatul cu dublă cetățenie (româno-italiană) care este cercetat de polițiștii de frontieră de la Vărșand, împreună cu un grup de patru algerieni, care au încercat să treacă ilegal frontiera în Ungaria. Cei patru au vrut să treacă pe jos frontiera, însă au fost observați de patrula de la frontieră. Se spune că românul i-a ajutat pe migranți să ajungă la frontieră. **JA- I.C.**

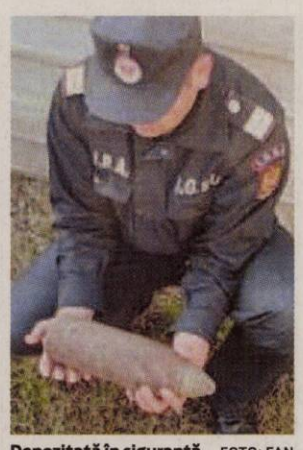

Depozitată în siguranță FOTO: FAN

Grenadă veche, din război, pe Câmpul Liniștii

ARAD. Echipa pirotehnică din cadrul Inspectoratului pentru Situații de Urgență (ISU) Arad a fost solicitată să intervină pe strada Câmpul Liniștii, la fosta groapă de gunoi, unde a fost descoperită o grenadă.

Specialiștii au stabilit că este vorba despre o grenadă defensivă, provenită cel mai probabil din timpul celui deal Doilea Război Mondial. Potrivit ISU Arad, muniția a fost ridicată de către echipa pirotehnică, transportată și depozitată în condiții de maximă siguranță.

Reprezentanții ISU Arad „doresc să avertizeze populația cu privire la pericolul pe care îl poate genera manipularea acestui gen de muniție de către nespecialiști. În cazul identificării unor elemente de muniție, se impune anunțarea la 112". **JA – I.C.**

Au căzut răpuși de otravă

Câinii ciobănești de la stânele din Pâncota cad pe capete fără ca stâpânii lor să-i mai poată salva.

Umblă cu câinii, precum cu proprii copii, în brațe, încercând să-i salveze FOTO:V.OBȘITOȘ

PÂNCOTA. Mor în chinuri groaznice sub ochii stăpânilor. Otrăviți. Neputincioși, ciobanii din Pâncota se zbat pentru a-și salva câinii dar, în cele mai multe cazuri, orice tratament e tardiv.

În ultimele trei săptămâni, 15 animale au fost găsite fără viață, alte 7 sunt în tratament. E doar un câine dar moartea lui e o dramă pentru ciobanul care știe că atâta timp cât câinele e lângă turmă nu se poate întâmpla nimic.

„Putem dormi liniștiți noaptea dacă ei sunt acolo, afară lângă oi. Ne sunt credincioși și am da orice să-i salvăm. Din păcate, la mulți nu am putut decât să asistăm îndurerați la chinurile lor. Jumătate de oră îi trebuie unui câine de 80 kg să moară. Și să ai inima de piatră și nu poți privi așa ceva", povestesc cu ochii în lacrimi ciobanii.

Arată cu degetul spre paznici

Ciobanii spun că cei care au pus otrava ar fi paznicii de la pădure. Oierii au depus plângeri la poliție și speră că autoritățile vor face ceva să

> Toate simptomele indică otrăvirea
> NELU PLEȘ

stopeze acest masacru care ține de 3 săptămâni. Au fost prelevate probe, trimise la Timișoara, pentru a se stabili cu exactitate cauza morții. „Am încercat să salvăm animalele acolo unde nu a fost prea târziu. În acest moment sunt în tratament patru câini, săptămânile trecute am mai avut încă trei. Toate simptomele indică otrăvirea", a precizat Nelu Pleș, tehnician veterinar. **JA-M.A**

Închisoare pentru șpăgari

Toți cei șase polițiști, plus o angajată a CNADNR, au fost condamnați pentru luare de mită.

ARAD. Cum Tribunalul este prima instanță, decizia nu este definitivă, așa că, cel mai probabil, avocații șpăgarilor vor înainta apel la Curtea de Apel Timișoara pentru a reduce pedepsele dictate de magistrații arădeni. Și procurorii Parchetului de pe lângă Tribunalul Arad au anunțat că vor avea o ședință în care se va stabili dacă și în ce mod va fi atacată sentința magistraților. Ambele părți au la dispoziție zece zile pentru a ataca decizia la instanța superioară.

Caz vechi

Dosarul polițiștilor șpăgari de pe DN 7 a luat ființă în anul 2010 când, după mai multe luni de filaje și flagrante, 12 oameni ai legii și o angajată a CNADNR au fost surprinși și filmați în timp ce luau mită chiar de la ofițeri sub acoperire.

Până la urmă, au fost trimiși în judecată doar șase polițiști și angajata de la Drumuri. Avocații inculpaților au încercat să „distrugă" dosarul, invocând vicii de procedură, dar judecătorii de la Curtea de Apel Timișoara au hotărât că acest caz se poate judeca pe fond. După nenumărate amânări, judecătorii arădeni au reușit până la urmă să audieze martorii, iar procesul a ajuns, într-un final, la sfârșit. Cel puțin la sfârșitul primei instanțe. **JA-A.G.**

Sentință la șpăgari FOTO: FAN

Oprit în trafic FOTO:JA

Contrabandă cu 4 kg de tutun

CHIȘINEU CRIȘ. Un bărbat de 61 de ani, din județul Hunedoara, a fost oprit în trafic pe DN 79/A, în Chișineu Criș. Polițiștii au descoperit în mașina acestuia 4 kg de tutun transportat ilegal. „Gheorghe G., de 61 de ani, din județul Hunedoara, a fost depistat pe DN 79/A, în orașul Chișineu-Criș, transportând cu un autoturism marca Opel Astra Caravan, cantitatea de 4.040 kg tutun, achiziționat din Ungaria'', au precizat reprezentanții IPJ Arad.

Tutunul, a cărui valoare se ridică la aproximativ 1.400 de lei, a fost confiscat. IPJ Arad spune că „hunedoreanul este cercetat sub aspectul săvârșirii infracțiunilor de contrabandă și deținere în afara antrepozitului fiscal a produselor accizabile supuse marcării, fără a fi marcate și marcate necorespunzător în cantități peste limita legală". Poliția continuă cercetările. **JA – I.C.**

Parcul Copiilor, mutat de primărie în „Europa"

Primăria Arad licitează studiul de fezabilitate pentru relocarea Parcului Copiilor, Opoziția critică vehement intenția Municipalității.

ARAD. Se mută Parcul Copiilor? Primăria Arad a făcut încă un pas în acest sens: a lansat o licitație pentru realizarea unui studiu de fezabilitate (SF) privind relocarea Parcul Copiilor, în zona aflată în continuarea Parcului Europa (în dreptul blocului 43 din Piața Sporturilor) până la ieșirea din parc în amonte (zona intersecției străzii Praporgescu cu Călimănești).

Provocarea Primăriei este amenajarea unui parc al copiilor cu toate facilitățile (alei, care să continue Parcul Europa, o succesiune de elemente de joacă, un bazin pentru nisip, spații pentru desfășurarea de spectacole pentru copii în aer liber, piste de biciclete care să nu deranjeze circulația pietonală, iluminat public ambiental, grupuri statuare florale sau aranjamente florale ornamentale cu tematică specifică copiilor etc.). Primăria e dispusă să plătească pentru studiul scos la licitație 24.193 lei și așteaptă ofertele firmelor pentru studiul comandat până pe 27 martie. Firma care va câștiga licitația are la dispoziție 60 de zile să întocmească studiul.

Critica

Intenția Municipalității a fost însă aspru criticată de președintele PSD Arad, Dorel Căprar, care a susținut că, „în pofida protestelor PSD și ale societății civile, fără niciun fel de consultare publică, primarul a demarat procedurile prin care vrea să distrugă Parcul Copiilor".

A amintit de licitație și a precizat că este îngrijorat de faptul că în spatele acestei decizii stă mafia imobiliară. **JA- A.B.D.**

Firma GDS Manufacturing Services SA

angajeaza

Operator control vizual

Cerinte:
- capacitate vizuala optima, indemanare, inclinatie spre lucrul fin,
- disponibilitate de a lucra pe 3 schimburi,
- cunostinte in electronica constituie avantaj
- absolvent liceu

Operator asamblare manuala

Cerinte:
- absolvent liceu sau scoala profesionala ,
- capacitate vizuala optima, indemanare, inclinatie spre lucrul fin,
- disponibilitate de a lucra pe schimburi, disponibilitatea la ore suplimetare.

Operator teste

Cerinte:
- dexteritate in flosirea calculatorului
Cunostinte minine/medii de limba engleza constituie avantaj
- disponibilitate de a lucra pe 3 schimburi, ore suplimentare
- absolvent liceu

Tehnician reparator

Cerinte:
- cunostinte electronica analogica si digitala
- familiarizat cu utilizarea instrumentelor de masura electronice (multimetru)
- studii medii cu profil tehnic
- simt tehnic
- spirit de observatie, precizie, disponibilitate de a lucra pe 3 schimburi.

Team leader

Cerinte:
- studii medii
- limba engleza si italiana nivel mediu constituie avantaj
- atitudine hotarata, spirit de conducere
- experienta in munca cu persoane in subordine constituie avataj

Oferim:
- bonuri de masa, ore suplimetare platite dublu, transport asigurat/decontat, spor de noapte 25%.

Personele interesate sunt rugate sa se prezinte la sediul firmei :Str.I, Nr.9,Cartier Zona Industriala Vest, AP 11-15 (in curte la EuroImobiliare) sau sa ne contacteze la nr de tel 0357/420928 fax.0357/420929 sau pe adresa de mail recrutare@gds.com.

(839322)

Sport

„Mă încearcă un sentiment ciudat să joc împotriva unui public care m-a adulat

Cherisse Graham, baschet, Nova Vita Tg. Mureş

16

ani este vârsta maximă a jucătorilor care vor fi prezenţi, sâmbătă, ora 11, pe terenul CPL din cartierul Grădiște, la turneul amical de rugby organizat de Clubul Sportiv Lions UVVG Arad. Tehnicianul echipei arădene, Valentin Epure, a invitat la acest turneu alte două echipe: RCM Timişoara şi RC Arieşul Mihai Viteazu Cluj.

Reîntâlnire cu febleţea de ieri a arădenilor

ARAD. A sosit vremea revanşei. Dacă Alba Iulia şi Târgovişte au plătit cu înfrângeri, chiar pe teren propriu, pentru îndrăzneala de a câştiga, în toamnă, la Arad, a venit rândul fetelor de la Nova Vita Tg. Mureş să plătească. Duminică, ora 18, la Sala Sporturilor, ICIM Univ Goldiş caută al 17-lea succes consecutiv, în dauna echipei la care joacă fosta febleţe a suporterilor arădeni din sezonul trecut, Cherisse Graham. **JA-D.S.**

Apostu, declaraţie de dragoste

„UTA a fost, este şi va fi în sufletul meu" - a spus jucătorul, care speră să ajungă în prima divizie cu „albroşiii".

ARAD. Încurcate mai sunt ițele... fotbalului. UTA și Apostu s-au înțeles, dar - culmea - nimic nu este oficial. Actele sunt făcute, dar lipsesc semnăturile. Să anticipăm puțin, am spune că - de luni - Apostu este al „Bătrânei Doamne", dar cine mai știe ce se poate întâmpla.

Bogdan Apostu vine şi cu inima la UTA, de care este ataşat FOTO: FAN

Până la vară

Giovanni Catanzariti și Bogdan Apostu au căzut la o înțelegere, miercuri seară, iar ieri dimineață, actele au fost redactate. Dar, lipsesc semnăturile. Înțelegerea este valabilă până la vară, cu drept de prelungire pe încă un an. Dacă UTA promovează, clauza se activează, dacă rămâne în divizia secundă, cele două părți se pot despărți amiabil. Lucru confirmat de ambele părți. „Este normal să dicutăm de pe aceste poziții, căci obiectivul meu și al echipei este promovarea în prima ligă" - afirmă Apostu. Iar UTA, prin vocea președintelui Catanzariti spune: „Dacă nu promovăm, e un jucător scump, iar el poate avea alte oferte din vară. Negocierile cu fotbalistul sunt corecte".Bogdan Apostu confirmă că a venit cu inima la UTA. „Pentru mine, echipa fanion a Aradului a fost, este și va fi în suflet. De aceea am și acceptat să vin. Știu toate problemele legate de adversarele la promovare și cred - sincer - că UTA poate ajunge în prima divizie. E o echipă bună, cu un lot competitiv, închegat, cu nume chiar la nivelul primei ligi, care conferă dreptul să credem că se poate ajunge în prima ligă. Sper ca luni să semnez contractul și să particip la obiectivul clubului" - a spus Apostu.

LEO SFÂRA
leo.sfara@informmedia.ro

Cupa României a scos la rampă un viitor campion

PECICA. Cea mai importantă competiție pugilistică a începutului de an, Cupa României de seniori, s-a încheiat dar ecourile continuă. Principalul artizan al evenimentului găzduit de sala de sport din Pecica, Adolf Ivanovici, se declară mulțumit de bilanțul obținut de boxerii arădeni, cu un plus pentru bronzul lui Gheorghe Brașoveanu, văzut de specialiști drept o mare speranță a nobilei arte.

Vreau să aduc mulțumiri unor oameni deosebiți, fără ajutorul cărora nimic nu ar fi fost posibil, precum Gheorghe Falcă, Nicolae Ioțcu, Adrian Țolea, Cristian Drăgan, Petru Antal și Miodrag Stanoiov. Regret incidentul cu ringul, din prima reuniune, și mă bucur că nu a fost vorba de o accidentare gravă. Îmi pare rău de non-combatul lui Cristofor Alexandru, care era favorit la câștigarea aurului la cat. 81 Kg. Chiar și așa, prin medalia lui Brașoveanu, ne-am îndeplinit obiectivul - a spus președintele Box Club Pecica, Adolf Ivanovici.

JA-D.S.

Indicaţii venite de la colţul ringului FOTO: F.C.

Preţuri BETON

CĂRĂMIDĂ POROTHERM 25/30 LIGHT	135 RON/M³	
CIMENT HOLCIM STRUCTO-PLUS 40KG/SAC	15 RON/SAC	
OŢEL BETON OB37-PC52 TOATE DIMENSIUNILE	2,35 RON/KG	
CĂRĂMIDĂ EUROPOROTON 30	135 RON/M³	
ŢIGLĂ BRAMAC ROMANA NOVO	23,80 RON/M²	
ŢIGLĂ METALICĂ LINDAB LTM300	20,90 RON/M²	

* Preţurile nu includ TVA şi sunt valabile în anumite termene şi condiţii. Detalii în magazin.

depozit gara Aradul Nou
0257 288 009
0723 183 125

GI MOTOR
soluţii pentru construcţii

(841450)

90 de ani de fotbal la Sebiş!

SEBIŞ. Enciclopedie vie a fotbalului sebișan, autor a unei cărți de colecție despre istoria sportului rege de pe acele meleaguri, col (r) Iosif Halja ne-a trimis câteva rânduri legate de împlinirea - pe 15 martie - a 90 de ani de la semnarea actului de naștere a echipei Sebișana.

„Această aniversare se dorește a revigora speranțele sebișenilor, iar generațiilor care au asudat pentru culorile acestui club le aducem prinosul nostru de recunoștință" - spune Halja. **JA-D.S.**

Dan Puie FOTO: FAN

Orice punct va conta la final

ARAD. Cu o astfel de abordare a partidelor din returul Liga III, reprezentantele fotbalului județean pot spera la îndeplinirea obiectivului, salvarea de la retrogradare. În prima rundă a sezonului de primăvară, cele trei echipe arădene evoluează în deplasare, după cum urmează: FC Timișoara II - Gloria Arad, Bihorul Beiuș - CS Vladimirescu (vineri, ora 15) și Becicherecu Mic - Național Sebiș (sâmbătă, ora 15).

„Ne dorim să păsim cu dreptul în retur" - ne-a declarat Dan Puie, una din achizițiile iernii pentru Gloria. **JA-D.S.**

Liga I, etapa 21, la televizor

ARAD. Program: Astăzi - ora 19,30, Dolce Sport, Concordia Chiajna - Rapid; ora 20,30, Digi, CS Mioveni - FCM Tg. Mureș; Sâmbătă - ora 15, Digi, Voința Sibiu - Gaz Metan Mediaș; ora 17, GSP, CFR Cluj - Pandurii Tg. Jiu; ora 19, Digi, Petrolul Ploiești - U Cluj; ora 21,30, Digi, Dinamo - Sportul; Duminică - ora 18, Digi, FC Brașov - Oțelul Galați; ora 20,30, Digi, Steaua - Astra Ploiești; Luni - ora 20,30, Digi, Ceahlăul Pt. Neamț - FC Vaslui. **JA-D.S.**

(820449)

ROMÂNIA
JUDEŢUL ARAD
CONSILIUL JUDEŢEAN

DISPOZIŢIA NR. 136
din 15.03.2012

privind convocarea Consiliului Judeţean Arad în şedinţă ordinară

Preşedintele Consiliului judeţean Arad,
În temeiul prevederilor art. 94 (2) şi art. 106 (1), din Legea 215/2001-Legea administraţiei publice locale, republicată,

DISPUNE:

Articol unic: Consiliul Judeţean Arad se convoacă în şedinţă ordinară în data de 22.03.2012, ora 13, în sala E 2 11, a Consiliului Judeţean Arad, cu următoarea

ORDINE DE ZI:

1.Proiect de hotărâre privind aprobarea rezultatelor evaluării managementului pentru două instituţii publice de cultură aflate în subordinea Consiliului Judeţean Arad pe baza raportului de activitate pe anul 2011.
2.Proiect de hotărâre privind aprobarea indicatorilor tehnico – economici, faza SF pentru obiectivul de investiţii „Extindere, mansardare şi schimbare destinaţie clădiri Secţia obstetrică, ginecologie şi neonatologie din cadrul Spitalului Clinic Judeţean de Urgenţă Arad".
3.Proiect de hotărâre privind aprobarea majorării patrimoniului public al Judeţului Arad dat în concesiune la S.C. Compania de Apă Arad S.A., cu valoarea bunurilor puse în funcţiune în anul 2011.
4. Proiect de hotărâre privind trecerea din domeniul public în domeniul privat al Judeţului Arad a unor bunuri concesionate la S.C. Compania de Apă Arad S.A.
5.Proiect de hotărâre privind aprobarea preţurilor şi tarifelor la serviciile publice de alimentare cu apă potabilă, apă industrială şi de canalizare – epurare practicate de S.C. Compania de Apă Arad S.A.
6.Proiect de hotărâre privind rectificarea bugetului general de venituri şi cheltuieli al Judeţului Arad pe anul 2012.
7.Proiect de hotărâre pentru modificarea Hotărârii Consiliului Judeţean nr. 28/02.02.2012, privind repartizarea către bugetele locale a cotei de 20% din unele venituri ale bugetului de stat pentru echilibrarea bugetelor locale pentru susţinerea programelor de dezvoltare locală şi pentru susţinerea proiectelor de infrastructură care necesită cofinanţare locală.
8.Proiect de hotărâre privind aprobarea costului mediu lunar, pentru persoana adultă cu handicap, instituţionalizată.
9.Diverse.

PREŞEDINTE, Nicolae Ioţcu
SECRETAR AL JUDEŢULUI, Ioan Silaghi
(851419)

SC ERGAD TECHNOLOGY SRL

Arad, str. Padurii nr. 24, firma cu capital integral italian care activeaza in domeniul industriei electronice

angajeaza:

TEHNICIENI ELECTRONISTI

Pentru control si reparare placi electronice cu tehnologia SMD si montarea componentelor in SMD

Cerinte:
- **Experienta**
- **Cunoasterea si capacitatea de a citi schemele electronice;**
- **Capacitatea de a suda componentele SMD;**
- **Disponibilitate pentru deplasari in Italia.**
- **Se vor specifica in curriculum vitae experientele de munca in domeniul electronicii**

Se ofera:
- **pachet salarial atractiv**
- **decontare transport tramvai**
- **tichete de masa din prima zi**
- **pregatire profesionala in conditii optime, la standarde internationale**

Trimiteti CV la adresa: ***otilia.dimeny@ergad.com sau prin fax 0257-306194; tel.0257-206247***

(825024)

GARSONIERE

• **Vând garsonieră** amenajată, 31 mp, parter, Profi- Micălaca, 16.200 Eur. Tel. 0724.040.216, 0770.348.921. 841182

• **Vând garsonieră** Bloc P 4, Confecţii, confort 1, negociabil, 0742.341.024. 820328

• **Vând garsonieră** confort 1, P- ţa UTA, etaj 4/4 parţial mobilată, uşă metalică, balcon închis termopan, contorizat (apă+căldură), 18.000 Eur/negociabil. Tel. 0744.909.701. 841092

AP.1 CAMERĂ

• **Vând apartament** ultracentral (A. Doinaş), la casă, una cameră, baie, bucătărie, garaj. Tel. 0722.635.237. 842589

• **Vând apartament** 1 cameră, Alfa, bloc nou, preţ 23.000 Euro. Telefon ☎ 0727.836.953. 807800

• **Vând apartament** 1 cameră, bucătărie, duş- wc 33 mp, super îmbunătăţit, 14.500 Euro, str. Ursului. Telefon 0743.663.000. 818662

• **Vând în** Alfa, lângă tramvai, apartament 1 cameră, etaj II, 57 mp, nemobilat, ocupabil imediat. Preţ 23.000 Eur. Telefon 0257/280523. 837841

AP.2 CAMERE-ARAD

• **Vând (26.000** Eur) sau închiriez (120 Eur) apartament 2 camere, Romanilor, parter. Tel. 0722.402.188, 0722.658.574. 825433

• **Vând apartament** 2 camere, bloc nou cu centrală proprie, parcare în curte, izolat 10 cm, et. 1, str. Cocorilor, nr. 5. Telefon 0762.213.545. 796851

• **Vând apartament** 2 camere, Alfa, bloc nou, preţ 30.000 Euro. Informaţii telefon 0727.836.953. 807804

• **Vând apartament** 2 camere, la demisol, lângă tribunal, transformat în birouri, complet mobilat, 0723.180.004. 820266

• **Vând apartament** 2 camere, semidecomandat, zona Podgoria, etaj 3, 48.000 Eur, 0722.609.755. 837633

• **Vând apartament** 2 camere confort 1, zona Vlaicu, etaj X, complet renovat, parchet, gresie, faianţă, uşă metalică, geamuri termopan, parţial mobilat, contorizat apă, 27.000 Eur negociabil. Tel. 0744.908.701. 841129

• **Vând apartament** 2 camere, etaj 2, zona Fortuna, mobilat, 0740.044.095. 841382

• **Vând apartament** 2 camere, etaj 2, semidecomandat. Tel. 0753.373.219. 841352

• **Vând apartament** 2 camere decomandate, etaj 4, acoperiş, str. T.Vladimirescu, amenajat, geamuri la stradă, 0257/233963, 0770.249.166. 843700

• **Vând apartament** 2 camere, etaj 3, zona Lebăda, parţial îmbunătăţit. Tel. 0742.140.457. 852544

• **Vând apartament,** Intim, 105 mp, 2 camere, etaj intermediar, 0722.288.955. 843170

AP.3 CAMERE-ARAD

• **Vând apartament** la Fortuna, 3 camere, etaj II. Preţ. 30.000 Eur/negociabil. Tel. 0749.018.711. 839447

• **Vând apartament** 3 camere, decomandate, etaj 1, Vlaicu. Tel. 0763.926.868. 822581

• **Vând apartament** 3 camere pe B- dul Revoluţiei etaj 2, semidecomanat, 120 mp. Tel. 0721.406.823, 0722.742.978. 825107

• **Vând apartament** 3 camere, zona 300, etaj III. Preţ 45.000 Eur/negociabil. Tel. 0257/535871. 839452

• **Vând apartament** 3 camere etaj 1/4, Miorita, renovat, 44.500 Eur. Telefon 0746.291.204. 843283

• **Vând apartament** 3 camere, Podgoria, etaj 2/4. Tel. 0741.565.573. 841388

• **Vând apartament** 3 camere decomandate, amenajat, etaj II, Banu Mărăcine. Tel. 0746.056.564. 841663

AP.4 CAMERE-ARAD

• **Ieftin! Vand** ap 4camere 114mp, 2garaje, bloc mic de 10ap, 46000euro neg. 0722881772 797180

• **Vând apartament** 4 camere, confort 1, eraj 1/4, pivniţă, Calea Aurel Vlaicu, str. Haţeg, Bloc 17. Tel. 0726.112.748; 0747.770.087. 852201

AP.5 CAMERE-ARAD

• **Vând urgent** 4 apartamente în clădire cu 2 etaje, central (singur pe etaj 2), renovate, termotecă, utilităţi individuale, pivniţă. Suprafaţă totală 700 mp. Preţ 250.000 Eur/negociabil. Tel. 0726.122.751. 839760

APARTAMENT LA CASĂ

• **Vând apartament** la casă- Micălaca, 2 camere decomandate, bucătărie, baie, coridor închis cu termopan, 23.000 Eur/negociabil. Tel. 0754.708.101. 841354

• **Vând apartament** ultracentral, la casă, amenajat clasic, 180 mp, finisaje deosebite. Tel. 0744.770.917, 0723.268.475. 823493

• **Vând apartament,** etaj 1, 129 mp, Episcopiei, colţ cu Horea, Arad. Telefon 0740.252.855. 804815

CASE-ARAD

• **Vând casă** central, curte, intrare comună. Preţ 65.000 Eur. Tel. 0741.150.068. 851905

• **Vând casă** cu grădină- 510 mp, în zona Pârneava (utilităţi), 0723.369.016. 837585

• **Vând casă** P+E, 260 mp construiţi, 6 camere, 2 băi, 2 bucătării, gaz, curent, apă, construcţie solidă, depozit, curte betonată, acces auto. Preţ 110.000 Eur/negociabil. Tel. 0748.306.161. 841407

• **Vând casă** în Bujac suprafaţă 1037 mp, stradal- 27 m, utilităţi, 58.000 Eur, 0744.510.472. 843707

• **Vând casă** în Mureşel, toate utilităţile. Tel. 0741.565.573. 841638

• **Vând casă** zona Subcetate, teren 1.000 mp, FS=23 m+ proiect deosebit şi casa nouă începută nivel planşeu, 120 Eur/mp. Tel. 0756.064.549. 839624

• **Vând casă** 2 camere, grădină 720mp, Grădiste, Tocilescu 18, 0742.332.453. 842840

• **Vând casă** 4 camere, în Aradul Nou, recent renovată, suprafaţa totală 700 mp, front stradal 20 m. Tel. 0724.500.339. 837951

• **Vând casă+teren** în Gai (centură) compusă din 2 clădiri de locuit, anexe, 4 garaje, intrări pe 2 străzi, în suprafaţă de 1.600 mp. Preţ negociabil. Tel. 0757.653.660. 851421

CASE-JUDEŢUL ARAD

• **Vând casă** cu grădină, oraş Lipova, str. Meţianu. Tel. 0770.277.690. 851731

• **Vând casă** mare cu 1300 mp grădină în comuna Ghioroc nr. 339. Preţ 48.000 Eur/negociabil. Informaţii tel. 0728.647.059. 837572

• **Vând casă** mare în Cuvin sau schimb cu casă în Arad. Telefon 0744.479.306, 0740.535.576. 804333

• **Vând casă** N. Bălcescu nr. 107, jud. Arad, DN 7. Telefon 0756.106.304. 788067

• **Vând casă** în comuna Macea, jud. Arad. Tel. 0257/535871, 0257/465495. 839454

• **Vând casă** în Ineu, str. Ion Slavici nr.33. Tel. 0751.434.999. 832674

• **Vând casă** în roşu cu teren 1500 mp în Păuliş spre deal şi masă sufragerie 12 persoane lemn masiv. Telefon 0722.645.540. 812617

• **Vând casă** în satul Somoşcheş nr. 215, 5 camere, dependinţe, grădină, apă curentă. Tel. 0257/433060, 0746.174.481. 833410

• **Vând casă** în Vladimirescu, 600 mp, 3 camere, baie, bucătărie, geamuri termopan maro, FS- 22 ml. Preţ 41.000 Eur/negociabil. Tel. 0728.144.898, 0721.198.568. 825500

• **Vând casă** 2 camere, bucătărie cu apă trasă de la reţea, gresie, faianţă, garaj, grădină 1400 mp, localitatea Semlac nr. 997. Informaţii: 0720.431.799. 839252

• **Vând casă,** loc de casă şi vie toate în Cuvin. Accept plata în rate. Tel. 0723.791.460. 839311

CASE DE VACANŢĂ-JUD ARAD

• **Vând sau** schimb cabană 2 camere cu tot cu teren vis- a- vis de pârtia de la mamă- Uţă, 7.000 Eur, în roşu. Tel. 0749.115.823. 841076

• **Vând sau** schimb cabană 7 camere vis- a- vis de pârtie de la mamă Uţă. Tel. 0749.115.823. 841280

VILE-ARAD

• **Vând vilă** în Vlaicu D+P+E+M, 6 camere, 2 băi mari, bucătărie, etc., toate utilităţile, SC=175, ST=407 mp. Preţ 150.000 negociabil. Tel. 0753.094.060. 839242

VILE-JUDEŢUL ARAD

• **Vând vilă** în roşu, tencuit interior, geamuri, uşi termopan, 223 mp (1410) P+M, comuna Dorobanţi, (schimb apartament 3 camere, Arad). Telefoane 0746.198.050, 0723.631.020. 837954

SPAŢII COM-ARAD

• **Vând gheretă** 21 mp, Spitalul Judeţean, renovată recent, apă rece- caldă. Telefon 0744.926.601. 837627

• **Vând/închiriez hală 500 mp + 600 mp de curte, str.Ghiocelor nr.39, Arad, 0757.621.897, 0745.523.263.** 839762

TERENURI LOCAL

• **P.F. vând** locuri casă 400- 500 mp, toate utilităţile şi C.F. în Arad. Tel. 0745.350.576. 832814

• **Vând loc** casă în Sînicolau Mic, str. Clopotului nr. 135. Telefon 0722.438.792. 837871

• **Vând parcelă** între 8.000- 15.000 mp, la centură, cu PUZ aprobat pentru construcţii comerciale, servicii, industriale, curent electric, drum, 0732.733.623. 819006

• **Vând parcelă** 2.500- 3.000 mp, lângă centură, curent electric, PUZ aprobat pentru construcţii comerciale, servicii, industriale, 0732.733.623. 819012

• **Vând teren** intravilan 610 mp, FS=17 ml, Sânicolau Mic, 13.000 Eur/negociabil. Tel. 0757.461.589. 843939

• **Vând teren** în suprafaţă de 4,5 ha, front stradal 500 m, la DN Arad- Nădlac. Preţ 0,5 Eur/mp. Tel. 0743.181.799. 820408

• **Vând teren** 750 mp, cartier Poltura (Cocoşvaroş). Preţ negociabil, 0722.274.864 843924

• **Vând 5** ha teren pentru construcţii hale, depozite, PUZ aprobat, curent electric, 75 m front la centură, 0732.733.623. 819011

• **Vand 900** mp teren str.Tabacovici tel 0756495707 830272

• **25.500- mp şoseaua** NĂDLAC, front- stradal, bun pensiune, parking- auto, 0722-257409. 820230

TERENURI JUDEŢ

• **Cumpăr pământ** în zona Turnu- Variaş- Iratoş cca. 10- 20- 30 ha. Ofer preţ maxim. Informaţii 0257/218106, seara, Arad. 823328

• **Vând grădină** 1.000 mp, în sat Horia, lângă şosea, apă, fundaţie turnată. Tel. 0257/382124. 823510

• **Vând loc** de casă în Livada şi Sânleani, 600 mp, zona liniştită. Telefon ☎0722.162.120. 804799

• **Vând parcelă** pentru locuinţă, 500 mp, Zimand Cuz cu CF pe parcelă ☎ 0742.332.453. 843006

• **Vând teren** cu vie altoi la Ineu, în Dealul Viilor. Telefon 0723.368.453. 818841

• **Vând teren** intravilan, Mândruloc, 500 mp, cu toate utilităţile achitate, nr. casă. Preţ 6.500 Eur/negociabil, 0740.775.704. 839441

• **Vând teren** 936 mp, Iratoş, poziţie excelentă, 0752.296.543. 843080

IMOBILE CHIRII

• **Închiriez (ofer)** apartament ultracentral, 3 camere, în vilă. Tel. 0733.932.010. 849942

• **Închiriez apartament** ultracentral, proaspăt renovat, str. Unirii, acces auto, ideal firme, 0753.530.994, 0770.219.930. 809390

• **Închiriez apartament** 3 camere, decomandat, mobilat, utilităţi, etaj III, Micălaca, str. Imaşului. Tel. 0728.022.846. 831165

• **Închiriez apartament** 2 camere zona Podgoria, central. Tel. 0722.609.755. 837631

• **Închiriez apartament** 1 cameră zona Primăriei, mobilat, utilat. Tel. 0721.825.890. 839295

• **Închiriez apartament** 2 camere, mobilat, contorizat, zona 300, 0723.291.317, 0770.220.267. 839320

• **Închiriez apartament** două camere, B- dul Revoluţiei, pretabil birouri. Tel. 0743.872.908. 839459

• **Închiriez apartament** cu două camere, zona Podgoria, recent renovat, complet utilat, 220 Eur/negociabil, 0743.700.345. 839654

• **Închiriez apartament** 2 camere, UTA, mobilat, ocupabil, 180 Eur, 0722.288.955 842354

• **Închiriez apartament** 2 camere Podgoria, etaj 1, mobilat, utilat, 0722.288.955. 843233

• **Închiriez apartament** 3 camere, Grădiste, mobilat, ocupabil, 250 Eur, 0722.288.955. 843237

• **Închiriez apartament** 3 camere, Grădiste, mobilat, ocupabil, 250 Eur, 0722.288.955. 843234

• **Închiriez apartament** 2 camere, 100 mp, ultracentral, str.Unirii, 150 Eur/lună. Tel. 0722.141.164. 845525

• **Închiriez apartament** 2 camere, lux, UTA - Podgoria. Tel. 0757.461.589. 844076

• **Închiriez apartament** 1 cameră, Grădiste. Tel. 0724.783.431. 849900

• **Închiriez apartament** 2 camere mobilat, Micălaca, lângă universitate. Tel. 0257/283894. 851917

• **Închiriez apartament** 3 camere, decomandat, confort I, mobilat, utilat, contorizat total, la cheie, Micălaca, zona III, vizavi Euromedica, preţ avantajos. Telefon 0723.693.905. 853557

• **Închiriez camere** muncitori+ prânz în Turnu, 25 lei. Tel. 0723.600.510. 839711

• **Închiriez garsonieră,** etaj 1, Grădişte. Tel. 0744.477.133. 839533

• **Închiriez garsonieră** mobilată, utilată parter, zona Profi- Micălaca. Tel. 0724.040.216, 0770.348.921. 839755

• **Închiriez urgent** garsonieră, mobilat, gaz, satelit, frigider, maşină spălat, 0751.382.017. 844069

• **Caut să** închiriez casă 3 camere şi dependinţe în Arad, preferabil nemobilată, fără intermediari. Ofer 150 Eur. Tel. 0740.099.761, după ora 16. 851820

• **Dau în** chirie apartament 3 camere decomandat, mobilat, utilat, contorizat, climă, termopan, 150 Eur+garanţie+cheltuieli. Tel. 0770.214.797. 843684

• **Dau în** chirie garsonieră zona UTA, pe termen lung. Rog seriozitate. Tel. 0745.633.505. 839300

• **Dau în** chirie una cameră mobilată, apartament decomandat bloc zona Ziridava. Tel. 0257/267420, 0770.366.457. 851318

• **Ofer spre** închiriere garsonieră, str. Banu Mărăcine. Tel. 0723.677.262. 837840

• **Ofer spre** închiriere apartament 3 camere complet utilat, zona Polivalentă. Tel. 0720.011.969. 839232

• **Ofer spre** închiriere garsonieră str. Banul Mărăcine. Tel. 0740.495.538. 841372

• **Ofer spre** închiriere apartament 2 camere, central (zona Praporgescu), termotecă, geamuri termopan, frigider, maşină spălat, climă, complet mobilat. Tel. 0751.137.278. 848624

• **Ofer spre** închiriere apartament 2 camere, mobilat, zona 6 Vânători, 130 Eur. Tel. 0742.609.048. 851910

• **Primesc fete** în chirie. Informaţii tel. 0722.348.103. 841757

• **Primesc o** fată în gazdă, centru, 0743.872.908. 839458

SPAŢII COM-ARAD

• **Închiriez hale** 330- 420 mp în Parcul Industrial UTA. Telefon 0721.288.570. 822332

• **Închiriez scaun** salon. Preţ avantajos. Tel. 0745.901.075. 842486

• **Închiriez spaţiu** comercial 500 mp, parterul fostei cantine UTA, 0723.324.880. 837873

• **Închiriez spaţiu** comercial, 65 mp, casa cu lacăt. Tel. 0723.324.880. 837874

• **Închiriez spaţiu** comercial central, str. Lucian Blaga vis- a- vis de C.M.J., 180 mp. Tel. 0726.707.550. 839736

• **Închiriez spaţiu** pentru birouri, salon coafură, cabinete, central. Tel. 0744.114.386. 845516

• **Închiriez spaţiu** între 80- 100 mp, în zona Podgoria. Tel. 0740.407.410. 837566

• **Închiriez/ vând** spaţii comerciale în centru, Vladimirescu, 180 mp, alimentara- bar, 0742.352.280. 814870

• **Închiriez- vand spaţiu** 6 încăperi, 2 băi, renovat- ultramodern, birouri, Zona- PRIMĂRIE, 0730- 232545. 837546

SPAŢII COM-JUDEŢUL ARAD

• **Închiriez spaţiu** ultracentral, Sântana. Tel. 0744.773.365. 853582

SCHIMB LOCUINŢE-ARAD

• **Schimb apartament** 2 camere, cu teren în Pârneava. Telefon 0727.836.953. 818626

CASE-JUDEŢUL ARAD

• **Cumpăr casă** locuibilă, în Sebiş, maxim 18.000 Eur sau apartament 3 camere, 0745.773.880. 841754

TEREN-JUDEŢUL ARAD

• **Cumpăr teren** intravilan cu casă slabă minim 800 mp, în loc. Gurahonţ, Hălmagiu, Hălmăgel, Archiş, Mădrigeşti. Tel: 0749.225.010. 826973

OFERTE LOCURI DE MUNCĂ

• **Alimentara cu** autoservire angajăm casiere cu experienţă. Telefon 0723.128.386.

• **Angajăm şoferi** profesionişti pentru transport internaţional. Tel. 0730.188.362, 0730.188.366.

• **Angajăm barmană** vârsta maximă 38 ani, 0723.384.657,de la ora 12.

• ☆☆**Angajăm barmană**☆☆. Informaţii: ☎0740.661.596. 389778

• **Angajăm consilier** juridic, expert contabil. Rugăm seriozitate, experienţă minim 2 ani. Tel. 0740.275.245 sau clim@dial- ton.ro

• **Angajăm funcţionar(ă)** bun cunoscător italiană, XLS, Word. CV la: gerimax@upcmail.ro

• **Angajăm ingineri** căi ferate drumuri şi poduri, asfaltatori, dulgheri, maşinişti la maşini pentru terasamente- finisor asfalt, pavatori, electricieni. Oferim cazare, salarizare şi bonusuri bazate pe performanţă. Tel. 0257/289650.

• **Angajăm lăcătuşi,** sudori, muncitori calificaţi în construcţii. Telefon 0729.308.870.

• **Angajăm mecanic** utilaj pentru încărcător frontal 40 tone. Informaţii: 0721.589.504.

• **Angajăm operatoare** jocuri, barmane cu aspect plăcut. Salar avantajos, 0721.541.741.

• **Angajăm persoană** pentru evidenţa primară contabilă. CV- urile: contabilitate@panpro.ro

• **Angajez şofer** B,C,E domiciliul stabil în Pecica (intern). Tel. 0745.778.123.

• **Angajez şofer** profesionist, atestat, autobasculantă 8x4, experienţă, Arad. Tel. 0758.587.695.

• **Angajez bucătăreasă** şi ajutor de bucătăreasă. Informaţii tel. 0745.301.339, 0754.427.927.

• **Angajez bucătar** şi ajutor bucătar fast-food zona UTA. Tel. 0743.038.433.

• **Angajez electromecanic,** buldoexcavatorist, lăcătuş maşină debitat, personal lucru- livadă (asigur cazare),0728.310.735.

• **Angajez instalatori** calificaţi cu permis auto şi electrician. Tel. 0747.048.498. 823371

• **Angajez ospătar(ă)** fast- food. Tel. 0728.917.537.

• **Angajez ospătară** bar, zona UTA. Salar 800 Ron. Tel. 0722.394.225.

• **Angajez ospătare** cu experienţă. Tel. 0747.830.744.

• **Angajez patiseră** şi brutar cu experienţă, domiciliul în Arad, 0742.218.693. 843243

• **Angajez patisere** şi cofetare. Tel. 0740.504.073, 0257/231942, 0745.164.518. 843835

• **Angajez patiseri,** ajutor patiser, ambalator patiserie, Arad, 0756.657.674, 0753.492.876, 0357/428121.

• **Firmă de** curăţenie angajăm femei de serviciu. Telefon 0753.388.488.

• **Hotel angajează** electrician cu experienţă. Informaţii: 0372/578800 sau 0372/578805.

• **Restaurant situat** în Calea Radnei nr.122 angajează ospătar(ă). Tel. 0722.459.389. 843688

• **Restaurant ultracentral** angajează ospătari cu experienţă. Telefon 0731.337.088.

• **S.C. angajează** şofer cat. B,C cu atestat marfă- ADR, 0722.645.130.

• **S.C. angajează** confecţionere cu experienţă. Bonuri masă, transport, prime, 0257/288035.

• **S.C. angajează** CTC confecţii cu experienţă. Bonuri masă, transport- prime, 0257/288035.

• **S.C. angajează** gestionar depozit şi tâmplar calificat. Tel. 0720.734.520.

• **S.C. angajează** personal pentru curăţenie. Tel. 0756.083.338.

• **Salon în** centru caut coafează cu experienţă, chirie foarte mică. Tel. 0751.978.241.

• **Service roţi** autoturisme, camioane angajează mecanici auto vulcanizatori. Telefon 0732.549.632.

• **Societate comercială** angajează frigotehnist cu experienţă în instalaţii pe amoniac. CV la fax: 0257/270280.

PRESTĂRI SERVICII

• **A A** Acord Garanţie 2 ani reparaţii maşini spălat,0744.241.398, 0357/401569,0257/259146. 839752

• **A A** Acord garanţie, repar maşini spălat automate, frigidere, domiciliul clientului, 0745.395.282. 837828

• **Execut case** la roşu, la cheie, acoperişuri etc. Tel. 0742.493.438. 839423

• **Execut zidărie,** tencuieli, renovări, rigips, izolaţii, acoperişuri, consolidări. Telefon 0740.696.157. 822511

• **Executăm cazane** de făcut ţuică din aramă. Tel. 0752.643.193. 839671

• **Executăm orice** tip amenajări interioare. Detalii: www.luc line amenajări.ro, 0720.054.742. 851163

• **Reparaţii frigidere,** la domiciliu. Tel. 0724.530.137. 841704

• **Terapeut tratez** dureri de spate, hernii discale, lombosciatică, scolioze, 0731.341.788. 845536

• **Transport persoane,** colete, tractări, mutări, distribuţie comisioane, nonstop. Tel. 0741.152.200. 850614

CONSTRUCŢII

• **Aduc nisip,** balast, mraniţă, ridic moloz. Preţuri avantajoase, 0748.934.419, 0745.204.178. 837598

• **Vând ţiglă** din demolare, foarte bună. Tel. 0744.568.804. 850766

• **Vând balast,** pământ, nisip, piatră 2- 20 mc, duc molozul. Telefon 0745.036.969, 0722.389.480. 820688

• **Vând lemne** foc esenţă tare, tăiate, crăpate. Preţ convenabil, 0721.592.572. 825291

AUTO STRĂINE

• **Schimb BMW** 525 TDI înmatriculat, acte la zi cu autoturism break sau combi, înmatriculat. Tel. 0766.414.643. 841396

• **Vând autoturism** Daewoo Leganza înmatriculat, an fabricaţie 1999, scaune piele mahon, stare excepţională, acte la zi, 2.500 Eur, 0766.414.643. 841393

• **Vând Mercedes** E 270 CDI, fabricaţie 2006, înmatriculat, full. Preţ 11.800 Eur. Tel. 0740.120.741, 0722.706.535. Accept şi variante+diferenţă. 826245

• **Vând VW** Golf IV, fabricaţie 1998, motor 1.594 cmc SR (tunning), spoilerizat, climatronic, recent adus, preţ 1.790 Euro. Telefon 0740.120.741, 0722.706.535. 826976

GARAJE

• **Dau în** chirie garaj, zona Vlaicu, Bloc X 2. Tel. 0726.641.673. 841718

ELECTRONIC PLUS

• **Vând cameră** video Panasonic MD- 10.000 3CCD şi MD9000. Preţ acceptabil. Tel. 0744.173.356. 841456

• **Vând frigider,** congelator, ladă mare frig, maşină spălat automată, 0257/210613. 843793

• **Vând ieftin** mobilier comercial, două birouri, rafturi metalice, scaune, PC Pentium, copiator Minolta A3, multifuncţional HP color, 0742.041.545. 843682

• **Vând radiocasetofon** auto MP3, USB, nou, 185 lei, 0744.785.877. 837571

• **Vând televizor** color LG diagonala 50 cm şi monitor calculator. Tel. 0721.716.041 850851

• **Vindem electrocasnice second, frigorifice, maşini spălat haine- vase, uscătoare, aragaze gaz- electrice, televizoare, anvelope, vitrine comerciale. Reducere pentru schimb, rate. Telefon 0744.796.542.** 661233

MOBIDOM

• **Vând balansoare** deosebite, din lemn, pentru curte şi grădină, 0766.414.643. 841527

• **Vând bibilotecă** nuc cu sculptură culoare neagră, servantă, colecţie picturi, pictori consacraţi, 0744.770.917. 823453

• **Vând dormitor** alb- verzui Ludovic al XVI-lea compus din pat 200x220, 2 noptiere, dulap cu 4 uşi, măsuţă de toaletă cu taburet. Stare foarte bună, nefolosit. Preţ 1.300 Eur. Tel. 0757.653.660. 851370

• **Vând mobilă** sufragerie Rejans, stare foarte bună fabricată la Imar, formată dintr- o masă de 6 persoane, vitrină şi alte două corpuri, lemn masiv, toate cu fir auriu. Tel. 0770.350.734. 841445

MOBIL

• **Vând telefon** Nokia 6760 S- 1, Samsung Omnia - 2, Blak Berry 9860, 9530, 9630. Tel. 0754.849.549. 839231

PIERDERI

• **Pierdut Certificat** constatator nr. 11887/09.03.2010 emis de Registrul Comerţului Arad pentru S.C. Galped S.R.L. Îl declar nul. 849693

• **Pierdut Certificate** constatatoare nr. 15295/03.03.2009 şi 72662/16.11.2009 ale S.C. Kubika Invent S.R.L. Le declar nule. 849118

• **Pierdut comunicare** pentru AMF Datecs MP 55 cu seria 12131482 aparţinând S.C. MDF Incorporation S.R.L. O declar nulă 850487

Titanic revine, în varianta 3D!

CONVERTIRE. Se împlinesc 100 de ani de la scufundarea celebrului transatlantic, iar James Cameron punctează aniversarea cu relansarea filmului său Titanic (timp de mai bine de un deceniu a fost producția cu cele mai mari încasări din toate timpurile) convertit la formatul 3D. Titanicul și-a început prima călătorie de-a latul Atlanticului pe 10 aprilie 1912 și, după ciocnirea cu un ghețar cinci zile mai târziu, s-a scufundat, o mare parte din călătorii săi găsindu-și sfârșitul sub ape. Poți revedea blockbusterul inspirat de acest eveniment tragic din 6 aprilie, când Titanic 3D își face apariția pe ecrane, inclusiv în România.

Mai bine de 300 de tehnicieni au lucrat ani de zile sub atenta supraveghere a lui James Cameron, pentru a aduce din nou pe ecrane povestea lui Jack (Leonardo DiCaprio) și Rose (Kate Winslet), de această dată în format 3D. Pentru regizor, inițiativa sa este cu bătaie lungă: vrea să demonstreze că este posibil să faci convertiri reușite, dar nu în stilul superficial și neprofesionist al marilor studiouri atrase de 3D-ul realizat în postproducție pentru costurile mici și potențialul mare în ceea ce privește încasările.

D-ALE ACTORILOR

A ADOPTAT UN BĂIEȚEL

Mamă. Charlize Theron, în vârstă de 36 de ani, a intrat în „clubul" vedetelor de la Hollywood care au devenit mame, după ce a adoptat un băiețel care se numește Jackson. Băiatul este primul copil al actriței sud-africane. Deși Charlize Theron pare încântată de faptul că și-a mărit familia, ea a spus de mai multe ori în trecut că nu simte nevoia de a se căsători. „Căsătoria nu a fost niciodată ceva important pentru mine", a spus actrița.

CONFUNDAT CU UN BOSCHETAR

Deghizare. Robert De Niro a ajuns să fie alungat de la propriul său hotel, fiindcă personalul de la securitate nu l-a recunoscut deghizat în vagabond. De Niro a dezvăluit că transformarea lui a fost atât de bună, încât agenții de securitate de la hotelul Greenwich nu l-au lăsat să intre în clădire. Cu toate acestea, actorul, care este proprietarul luxosului hotel, nu s-a supărat pe angajați, fiind mulțumit că i-a văzut făcându-și datoria.

ÎI PLAC (ȘI) FETELE

Mărturisire. Actrița Gillian Anderson a mărturisit că a avut relații de lesbianism când era mai tânără. Ea a precizat că totul a început atunci când s-a mutat din Marea Britanie în SUA. „Am avut o relație cu o fată mult timp atunci când eram la liceu", a spus ea, dar a precizat că se simțea mult prea atrasă de bărbați pentru a fi o decizie definitivă. Actrița a adăugat că a mai avut și alte relații cu femei, dar ele au reprezentat excepții.

CONSILIERE SPIRITUALĂ

Ghid. Actorul Jeff Bridges s-a asociat cu activistul social Bernie Glassman pentru a scrie un ghid de consiliere spirituală. Bridges și Glassman vor oferi cititorilor sfaturi pentru a avea o viață fericită și împlinită și îi învață ce trebuie să facă pentru a lăsa în urma lor lucruri pozitive. Actorul este încântat de acest proiect, care îi oferă posibilitatea de a împărtăși cu cei din jur câteva principii din experiența lui de viață.

BOX OFFICE ROMÂNIA

→	1. JOHN CARTER (1 SĂPT.)	25.563	582.930,00
→	2. CU LUMEA-N CAP (1 SĂPT.)	13.114	260.940,65
↑	3. SĂ FIE RĂZBOI! (4 SĂPT.)	78.343	1.300.734,00
↓	4. GHOST RIDER: DEMONUL RĂZBUNĂRII 3D (3 SĂPT.)	61.245	1.262.236,84
↓	5. CĂLĂTORIA 2: INSULA MISTERIOASĂ (5 SĂPT.)	93.044	1.913.944,42
↓	6. BEL AMI (2 SĂPT.)	23.677	396.749,77
↓	7. JURĂMÂNTUL (3 SĂPT.)	43.850	747.851,00
↓	8. CRONICI (2 SĂPT.)	22.754	370.603,00
↓	9. CASA CONSPIRATIVĂ (4 SĂPT.)	52.692	955.638,37
↓	10. THE GREY: LA LIMITA SUPRAVIEȚUIRII (3 SĂPT.)	24.827	450.263,85

BIG MIRACLE

Într-o misiune de salvare

Un reporter de știri și o activistă Greenpeace sar în ajutorul unei familii de balene blocate între ghețari.

AVENTURĂ. Bazat pe povestea adevărată care a înduioșat inimile oamenilor de peste tot pe glob, „Misiune de salvare" este aventura unui reporter dintr-un orășel și a unei activiste Greenpeace, care fac front comun cu autoritățile și preaputernicii zilei pentru a salva o familie de balene gri blocate în ghețarii din Cercul Arctic.

Reporterul de știri locale Adam Carlson (John Krasinski) de-abia așteaptă să scape de deplasarea în Alaska pentru a transmite știri din zone mai importante. Exact când apare știrea care poate să-i schimbe cariera, se trezește că nu are deloc exclusivitate, ci, dimpotrivă, și restul lumii o vânează. Dintre toți cei care vin să transmită știrea sau cei care se implică în acțiune, cum ar fi un mogul petrolist, șefi de stat, sau reporteri disperați după știri senzaționaliste, cea care îl îngrijorează cel mai mult este Rachel Kramer (Drew Barrymore), nu numai pentru că e o activistă pentru mediu căreia nu-i e teamă să-și exprime cu voce tare opiniile, ci și pentru că... a fost iubita lui. Timpul se scurge, iar Rachel și Adam trebuie să se coalizeze împotriva voinței lor cu nativii inuiți, companii petroliere și forțe militare americane, dar și sovietice, pentru a lăsa departe conflictele și a elibera balenele captive sub ghețuri. Pe măsură ce atenția lumii se focalizează aici, salvarea acelor animale aflate în pericol reușește să devină o misiune comună unor națiuni aflate de mult timp în conflict, aducând un dezgheț, chiar dacă temporar, în cursul Războiului Rece.

Regia: Ken Kwapis, **Cu:** Drew Barrymore, John Krasinski, **Gen film:** Dramă, Romantic, Dragoste, **Durata:** 107 minute, **Premiera în România:** 16.03.2012

MIRROR MIRROR

Oglindă, Oglinjoară

FANTASTIC. „Oglindă, Oglinjoară" este o viziune modernă, proaspătă și plină de umor contemporan, asupra uneia dintre cele mai iubite povești din toate timpurile: Albă ca Zăpada și Cei Șapte Pitici. Regina (Julia Roberts), mama vitregă a Albei ca Zăpada (Lily Collins), a uzurpat tronul și a secat visteria regatului. Acum, singura șansă de a-și spori averea este să se mărite cu Prințul Alcott (Armie Hammer), bogatul moștenitor al regatului Valencia. Dar când acesta se îndrăgostește de frumoasa Albă ca Zăpada, pentru Regina fără scrupule este ocazia perfectă să scape de moștenitoarea de drept a tronului. Așa că o trimite în pădure și o lasă în ghearele unui monstru înfricoșător. Numai că Albă ca Zăpada este salvată de cei șapte pitici și, în compania lor, ea se transformă într-o forță care nu dă înapoi de la nimic pentru a-și recupera regatul și să o înlăture pe Regină.

Regia: Tarsem Singh, **Cu:** Lily Collins, Sean Bean, Julia Roberts, Armie Hammer, **Gen film:** Aventuri, Comedie, Dramă, Fantastic, **Durata:** 106 minute, **Premiera în România:** 16.03.2012

THE WOMAN IN BLACK

Femeia în negru

THRILLER. Tânărul avocat Arthur Kipps își lasă fiul la Londra pentru a pleca într-un sat izolat să rezolve problemele juridice legate de moștenirea răposatei Alice Dabrow. Ajuns acolo, descoperă că o serie de accidente și sinucideri inexplicabile i-au obligat pe locuitori să-și închidă copiii în case, pentru a-i proteja împotriva unui inamic invizibil. În noaptea pe care o petrece de unul singur în casa defunctei, Arthur aude țipetele unui copil care se înecă și vede șiruri de copii cu figuri descompuse care mărșăluiesc apatici. În curând, el va descoperi că aceștia au în comun aceeași dată a morții, dar și același criminal. Fantoma unei femei disprețuite de întreaga comunitate pentru că nu a fost în stare să-și salveze fiul, Nathaniel, ia o formă cu adevărat înfricoșătoare. Oamenii îi spun Femeia în Negru. Un văl îi acoperă fața, ascunzând vederii orificiile unde odinioară se aflau ochii, mâncați acum de animale necrofage, iar blestemul ei ascunde un secret și mai întunecat: de câte ori își face apariția, moare un copil. Înfruntând ostilitatea localnicilor, Arthur scoate scheletul lui Nathaniel și îl îngroapă alături de mama lui, sperând ca astfel diabolicul spirit să-și găsească, în sfârșit, liniștea. Dar, printr-o întorsătură crudă a soartei, Femeia în Negru își întoarce acum ghearele împotriva fiului lui Arthur. Pentru a scăpa de o soartă mai cruntă decât moartea, Arthur trebuie să sacrifice tot ce îi e drag pentru a-și salva copilul.

Regia: James Watkins, **Cu:** Daniel Radcliffe, Ciarán Hinds, Janet McTeer, **Gen film:** Dramă, Horror, Thriller, **Durata:** 95 minute, **Premiera în România:** 16.03.2012

ARĂDENII SE DISTREAZĂ: **Concert Wings of Destiny la Flex**

aradon.ro

DECESE

Anunţ cu durere în suflet plecarea în veşnicii a iubitei mele soţii,

educatoare pensionară,

MUNTEANU ILEANA,

la vârsta de 74 de ani.

Înmormântarea va avea loc la Cimitirul Eternitatea, sâmbătă, 17.03.2012, ora 13.00.

Soţul Ghiţă Munteanu

Cu inimile zdrobite de durere şi neputincioşi în faţa destinului anunţăm decesul celui care a fost

pictor

ŞTEFAN GULEŞ,

la vârsta de 78 ani.

Slujba de înmormântare va avea loc vineri, 16 martie 2012, ora 13:00, la cimitirul Pomenirea.

Familia îndoliată

Cu inimile zdrobite de durere şi neputincioşi în faţa destinului anunţăm decesul celei care a fost

COSTEA CATRINA,

la vârsta de 72 ani.

Slujba de înmormântare va avea loc sâmbătă, 17 martie 2012, ora 13:00, la cimitirul Pomenirea.

Familia îndoliată

Cu adâncă durere în suflet anunţăm încetarea din viaţă a dragului nostru tată, bunic şi străbunic

TARAU PETRU,

în vârstă de 86 ani,

din Pilu.

În rugăciunile noastre îl vom ruga pe Bunul Dumnezeu să-i dea odihna binemeritată! Înmormântarea va avea loc astăzi, 16 martie 2012, ora 12:00, Pilu nr. 326.

Greu încercată, soţia Floare, copiii Ghiţă şi Petru cu familiile lor

Cu durere în suflet anunţăm decesul celui care a fost tată, socru şi bunic

MIHUŢ TRAIAN.

Înmormântarea va avea loc astăzi, 16 martie 2012, ora 12:00, la cimitirul din Galşa.

Familiile îndoliate: Lucaş Vasile, Rodica şi Mălina, Mihuţ Traian Ioan şi Lucia

Anunţurile de deces se publică GRATUIT!

SERVICII FUNERARE

IN MEMORIAM NON STOP!
KUKI - servicii funerare complete
Producător de sicrie - oferă sicrie la preţ de producător.
Pentru membrii C.A.R.P. transport gratuit atât în oraş, cât şi în judeţ.
Rezolvăm actele la spital, primărie, casa de pensii şi C.A.R.P.
Transport intern şi internaţional.
Accesorii funerare.
Contact: Arad, Str. Mihai Eminescu nr. 4 (în curte), vis-a-vis de Cerbul Albastru.
Telefon: 0257/211929, mobil: 0723-343-964
www.inmemoriamkuki.com
(H-7469238)

Cu adâncă durere în suflet anunţăm încetarea din viaţă la doar 54 ani după o grea şi nemeritată suferinţă a scumpei noastre fiică, soră, cumnată şi mătuşă

FARKAS ILEANA.

Funerariile vor avea loc la capela cimitirului din Aradul Nou, astăzi, 16 martie 2012, la ora 13:00.

Familiile îndoliate Farkas şi Pavel

CONDOLEANŢE

A plecat, să Îl întâlnească pe Dumnezeul pe care l-a slujit toată viaţa, iubita mea mamă,

MUNTEANU ILEANA,

educatoare pensionară.

Fiica Otilia, ginerele Florin Lixandru cu copiii

Ce este viaţa noastră? Nu suntem decât un abur care se arată puţintel şi apoi piere. Cu durere ne despărţim de iubita noastră mamă şi bunică,

educatoare pensionară,

MUNTEANU ILEANA.

Fiul Dan, Violeta şi Dorothea Munteanu

Suntem alături de scumpa noastră prietenă Lenuţa Ototoc, în marea durere pricinuită de pierderea nobilului suflet care a fost mama,

MARIA MOŢ.

Alex şi Mariana

Suntem alături de finii noştri Mirela şi Radu Tisu la despărţirea de iubita lor mamă

ECATERINA COSTEA.

Dumnezeu să-i dea odihnă veşnică şi lor mângâiere!

Fam. dr. David

Sincere condoleanţe familiei Tisu Mirela şi Radu la decesul dragei lor mamă, soacră şi bunică,

ECATERINA COSTEA.

Dumnezeu s-o odihnească în pace!

Fam. Hotăran

Cu mare tristeţe în suflet suntem alături de verişorii şi nepoţii noştri şi le împărtăşim durerea în aceste momente grele pricinuite de trecerea în nefiinţă a dragei noastre

FARKAS ILEANA.

Fam. dr. Maxim Paul, Paula, Raluca, tanti Irina, Raul, Olga

Un gând frumos şi un ultim omagiu celei care a fost colega noastră

ILEANA FARKAS.

Sincere condoleanţe familiei!

Colegii de la Departamentul Comercial Contor Group

Regretăm dispariţia prea timpurie şi-i aducem un ultim omagiu colegei noastre

ILEANA FARKAS.

Dumnezeu s-o odihnească! Sincere condoleanţe familiei îndoliate!

Colegii de la Contor Group

Colectivul S.C. Sanevit 2003 S.A. Arad, împărtăşeşte durerea doamnei Belei Aminodora, la decesul mamei sale. Sincere condoleanţe!

Publicitate 0257-210.775

Foştii directori ai Caselor de Cultură, deplâng plecarea, în Lumea făr' de Dor, a distinsului

profesor - dirijor domnul

SLOBODAN PASCULOVICI.

Păstrându-i în memorie, neobosita trudă, pe altarul culturii arădene, rostim, la ceas de bun rămas, creştinescul „Dumnezeu să-l ierte"!

Astăzi Raiul a primit încă un înger, iubitul nostru unchi,

pictorul

ŞTEFAN GULEŞ

a plecat să îi înveţe pe îngeri tainele picturii. Odihneşte-te în pace suflet blând! Dumnezeu să îl ierte şi să îl aşeze acolo unde sfinţii odihnesc!

Nepoţii Doina, Ovidiu şi Mihaela cu familiile

Cu inimile îndoliate, cu sufletele cernite, ne luăm rămas bun de la cel care a fost iubitul nostru cumnat şi unchi

GULEŞ ŞTEFAN.

Dumnezeu să-l ierte şi să-l odihnească în pace!

Fam. Coman, nepoţii Rodica, Camelia, Oana, Anca, Vlăduţ şi Marcel

A trecut în eternitate

pictorul

ŞTEFAN GULEŞ.

Sincere condoleanţe familiei îndoliate!

Fam. Buda Bujor

Când în lumea umbrelor, cineva atât de drag, şi-a aşternut să se culce, sunt alături de voi Anca şi Marius Pană şi vă împărtăşesc cumplita durere, la despărţirea de tatăl vostru

GHEORGHE MORARIU,

din Gurba.

Dumnezeu să-l odihnească în pace!

Ioana Per

Suntem alături de colega noastră Anca Pană la despărţirea de tatăl ei drag. Sincere condoleanţe!

Colectivul Grădiniţei P.P. 1 - Arad

Suntem alături de colega noastră, Vidican Elisabeta şi transmitem sincere condoleanţe familiei, la decesul celui care a fost iubitul său tată. Dumnezeu să-l odihnească în pace!

Colectivul Şcolii Generale Sintea Mare

Împărtăşim durerea şi suntem alături de colega noastră Vidican Elisabeta în aceste momente grele pricinuite de despărţirea de dragul ei tată

MIHUŢA TRAIAN,

din Ţipar.

Sincere condoleanţe!

Colectivul Primăriei Sintea Mare

Mulţumim din suflet celor care au participat la funeraliile decedatei

SALA ELISAVETA.

Fie-i ţărâna uşoară!

Fiul Vasile, nora Maria şi Cosmin

COMEMORĂRI

În 19 martie se împlineşte 1 an de la dureroasa despărţire de soţia şi mama noastră

MĂRĂŞESCU FLOARE.

Pioase gânduri şi mult dor la tristul tău mormânt. Recunoştinţă celor care o pomenesc pe

FLORICA

şi îi păstrează un moment de aducere aminte. Dumnezeu să-i ocrotească sufletul bun şi blând! Parastasul de 1 an va avea loc pe data de 18 martie 2012, ora 12:00, la Catedrala Ortodoxă Veche - centru.

Soţul Dumitru şi fiul Florin

Cu multă durere în suflet reamintim celor care au cunoscut-o pe draga noastră soţie şi mamă

LUCIA MORAR

născută

NICOLI,

că se împlinesc 4 ani de când ne-a părăsit pentru totdeauna. Pentru sufletul ei nobil îi păstrăm veşnică amintire şi ne rugăm ca bunul Dumnezeu să-i vegheze somnul etern!

Soţul Traian şi fiica Denisa

Se împlinesc 40 de zile de la trecerea la cele veşnice a dragului meu soţ

SÎRBU GHEORGHE LIVIUS.

Dumnezeu să te odihnească în pace! Nu te voi uita niciodată! Parastasul se va oficia sâmbătă, 17 martie 2012, ora 12:30, la Catedrala Ortodoxă Veche - Arad.

Soţia Aurora

Timpul care se scurge nu poate să şteargă durerea ce ai lăsat-o în urma ta, acum 1 an, dragostea mea,

Ing. LICĂ STAN.

Cu fruntea plecată în faţa tristului mormânt îţi aduc o floare, o lumânare şi o rugăciune către bunul Dumnezeu să-ţi dea odihnă veşnică! Ai rămas în inima mea şi îţi voi păstra vie amintirea chipului tău drag şi a sufletului tău bun. Slujba de pomenire va avea loc sâmbătă, 17 martie 2012, ora 13:00, la Biserica din Micălaca.

Ani

Cu adâncă durere în suflet anunţăm împlinirea unui an de la trecerea în nefiinţă a celui care a fost cel mai bun soţ, tată şi bunic

Ing.

SĂLĂGEAN VASILE.

Parastasul va avea loc duminică, 18 martie 2012, la Biserica Ortodoxă Sârbă Arad-centru. Dumnezeu să-l odihnească în pace!

În veci nemângâiaţi soţia Elena şi fiul Mircea cu familia

Cu aceeaşi durere în suflet amintesc că au trecut 8 ani de la dispariţia dragului meu soţ

BATARI EMERIC EMIL.

Rugăm pe bunul Dumnezeu să-i dea odihnă veşnică!

Fam. Batari

SC OSIRIS M.B. ARAD
SERVICII FUNERARE COMPLETE
vă oferă
NON STOP
• sicrie complet echipate la preţuri mici şi negociabile; • toată gama de servicii funerare; • transport intern şi internaţional; • loc de veci în cimitir • ofertă sicriu echipat complet 480 lei; • gratuit 30 colaci şi 30 lumânări
ARAD, str. Elena Ghiba Birta, nr.12A
Tel: 0740 033 353; 0753 533 332
(800888)

Se împlinesc şase şi respectiv cinci ani de când au plecat dintre noi dragii şi bunii noştri

PETRU

şi

IULIANA MOCAN

din Curtici.

Veţi rămâne mereu în inimile noastre!

Familia

Un gând pios, lacrimi, rugăciuni şi flori pentru odihna sufletului celui care a fost tată, bunic şi socru

IVANOV IOAN

la împlinirea a 40 de zile de la trecerea în nefiinţă. Parastasul va avea loc duminică, 18 martie 2012, ora 11,45, la Biserica Sârbească.

Veşnic îndoliaţi: fiica Diana, nepoata Alysa şi ginerele Ocsi Kivader

---

Cu imensă durere în suflet anunţăm că se împlinesc 40 de zile de când a plecat dintre noi iubitul nostru tată, soţ şi bunic

DOMOCOŞ TRAIAN.

Parastasul de pomenire va avea loc duminică, 18 martie 2012, la Biserica Ortodoxă din Gai. Te vom iubi veşnic!

Familia îndoliată

De mult te-ai dus de la noi/Şi ne-ai lăsat în suflet goi/Ne-ai lăsat cu supărare, cu jale şi cu-ntristare/Noi mereu te pomenim şi la tine ne gândim/De opt ani ne-ai părăsit, cel care ai fost

CRIŞAN CORNEL - IOAN,

din Pâncota,

soţ tată, socru, bunic. Îşi aduc aminte, cu drag de tine: soţia

Fănica, fiul Mircea, nora Monica, nepoţii Mirciulică, Flavius, Darius

---

S-a scurs 1 an de când ne-a părăsit pentru totdeauna scumpul nostru soţ, tată, socru şi bunic

DEMIAN IOAN.

Golul din sufletele noastre nu se va umple niciodată. Parastasul va avea loc sâmbătă, 17 martie 2012, la Biserica Ortodoxă Gai, ora 16:00.

Soţia Ileana, copiii, nora, ginerii, nepoţii Alexandra, Bebe, Raul, Andreea, Andrada, Denis

---

Un gând şi o rugăciune de aducere aminte la împlinirea a 6 săptămâni de la trecerea în nefiinţă a celei ce a fost

VIDA ŞTEFANIA.

Parastasul sâmbătă, 17 martie 2012, ora 10:00, la Catedrala Ortodoxă de la Podgoria.

Familia

Nici trecerea celor 16 ani, nici uitarea nu au reuşit să şteargă amintirea celui care a fost

ŞIMON NEGRU SABIN.

Soţia Ica şi fiicele cu familiile din Ineu

Anunţurile de deces se publică GRATUIT!

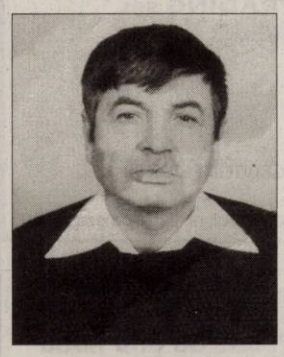

Au trecut 6 săptămâni de când a plecat dintre noi

GABOR IOSIF,

din Şepreuş.

Parastasul va avea loc sâmbătă, 17 martie 2012, la Biserica Ortodoxă din Grădişte.

Soţia Florica

Sufletele noastre plâng deja de 4 ani de zile şi nu se vor putea bucura decât atunci când vom fi din nou împreună. Nimeni, niciodată nu te va putea înlocui. Te vedem mereu zâmbind senină şi atât de blândă mama noastră

IOVANOV AURORA.

Cât ai putut să fi de bună, chiar şi când viaţa ţi-a fost grea. Tu bucurie şi iubire în jurul tău ai presărat, o vorbă şi o faptă bună la fiecare tu ne-ai dat. Nu te vom uita niciodată!

Andreea - Oana, Dorina şi Aurel Bănişor

Cu aceeaşi nemărginită durere în suflete reamintim celor care au cunoscut-o că duminică, 18 martie se împlinesc 4 ani de la decesul celei care a fost soţie, mamă, bunică, soră

RAICU ADRIANA.

Dumnezeu să o odihnească!

Familia

Într-o frumoasă zi de iarnă/Tu draga noastră ai plecat/Lăsând fulgi moi să se aştearnă/Lacrimi prea multe... ce păcat. Un suflet curat, plin de bunătate s-a dus între stele, departe de noi, aproape de Dumnezeu. Nimeni şi nimic nu va putea şterge din inimile noastre amintirea ta şi clipele frumoase petrecute împreună draga şi scumpa mea soră

ANA BISORCA,

din Tauţ.

Te vom iubi şi te vom plânge mereu. Ne rugăm bunului Dumnezeu să-ţi dea odihnă veşnică! Parastasul de 6 săptămâni va avea loc duminică, 18 martie 2012, la Biserica Ortodoxă din Tauţ.

Sora Florica Gancea cu familia

S-au împlinit 6 săptămâni de lacrimi şi de dor de când a dispărut dintre noi cel care ne-a fost frate, unchi şi cumnat

BÂNDIU ADRIAN.

Dumnezeu să-l odihnească în pace! Parastasul va avea loc sâmbătă, 17 martie 2012, ora 12:00, la Biserica Ortodoxă Micălaca Nouă.

Familiile îndurerate: Rotariu, Uscă şi Vraniş

S-au scurs 6 săptămâni în care timpul nu a putut să şteargă din sufletele noastre durerea, lacrimile, singurătatea şi nemângâierea pentru pierderea dragei noastre soţii, mame, soacre şi bunici

GLIGOR MARIA.

Parastasul de pomenire va avea loc sâmbătă, 17 martie 2012, ora 11:45, la Biserica Ortodoxă din Micălaca. Nu te vom uita niciodată.

Familia îndoliată

Acum 6 săptămâni a plecat pe drumul fără întoarcere cel care a fost cuscrul nostru

TURCEA IOAN

(tata NELU).

Odihnească-se în pace!

Fam. Puf Paula şi Mariana

SC INTERCITY TRADING SRL

angajează:

>> AGENT LIVRARI (şofer) ;
>> MAGAZIONER – GESTIONAR ;
>> AGENT VANZĂRI ;
>> OPERATOR CONTABILITATE ;
>> HORTICULTOR SI GRADINAR (INGRIJITOR PLANTE);
>> MUNCITOR NECALIFICAT.

Studii medii. C.V.-ul, **personal**: str. Lugojului, nr. 2, **dupa ora 17,00**.
(830797)

SC Auto Technic SRL, ***reprezentanţa FORD***

angajăm:

- electrician auto cu experienţă

(constituie avantaj experienţa în diagnosticarea auto)

Persoanele interesate pot trimite CV-ul pe fax 0257.21.66.29, e-mail: service@fordautotechnic.ro sau la sediul societăţii din Calea Zimandului FN, Arad
(839312)

S.C. **ASTRA VAGOANE CĂLĂTORI** S.A.

angajează:

- ŞEF MANEVRĂ CFU

- MECANIC LOCOMOTIVĂ

CV-urile se trimit la nr. fax : 0257/258168 până la data de 23.03.2012 sau personal la sediul societăţii din Arad, Str. Petru Rareş nr. 1-3.
(851008)

Schimbă-ţi maşina veche cu una nouă

prin programul buyback

Vino la VERBIŢĂ cu maşina ta veche, noi o evaluăm GRATUIT şi îţi vom oferi cel mai bun preţ.
Suma obţinută o poţi utiliza ca avans pentru a achiziţiona un autoturism nou RENAULT.

VERBIŢĂ SRL - Calea Aurel Vlaicu, nr. 282/1, Arad.
Tel. 0257 275 152
www.verbita.ro

Renault recomandă elf
DRIVE THE CHANGE
(897355)

Căutăm persoane dinamice şi motivate pentru postul

Consilier Credite
ARAD

Descrierea firmei:
Principalul obiectiv al companiei **Patria Credit Institutie Financiară Nebancară S.A.** este de a oferi cel mai rapid sistem de finanţare a afacerilor private din toate domeniile de activitate, condiţii flexibile şi accesibile pentru toţi întreprinzătorii privaţi, atât din mediul urban, cât şi din mediul rural, care doresc şi urmăresc să-şi dezvolte afacerile.

Descrierea postului:
• Construirea unei relaţii solide cu clienţii si potenţialii clienţi;
• Pregătirea planurilor de afaceri; analiza indicatorilor financiari;
• Vânzarea şi promovarea serviciilor companiei.

Cerinte:
• Persoană orientată către rezultat/client;
• Minim doi ani experienţă profesională;
• Experienţă în vânzări minim un an;
• Experienţă precedentă pe postul de consilier/ analist credite persoane juridice/IMM în domeniu bancar sau IFN;
• Cunoştinţe bune de operare PC: Word, Excel.

Oferta (bonusuri, beneficii):
• Mediu de lucru profesionist, dinamic
• Pachet de beneficii motivant

Aplicaţiile pot fi trimise prin email la adresa: dan_orodan@patriacredit.ro sau prin fax la: 0257-226000.
Pentru alte detalii vă rugăm să sunaţi la numărul de telefon: 0722-646094 (domnul Dan Orodan)
(839229)

SC PIASTRELLE SRL,

angajeaza in Arad,

CONSILIER VANZARI SHOWROOM

Cerinte: studii medii, experienta in domeniul vanzarilor minim 2 ani.

Se ofera: salariu atractiv + bonuri de masa.
CV-urile se trimit pe e-mail: franco@piastrelle.ro, fax 0357/442901 sau se pot depune personal la punctul de lucru din Arad, Calea Timisorii nr. 170.
Informatii suplimentare telefon
0724.598.862.
(851902)

S.C. ANGAJEAZĂ:

- IMPEGATE AUTO - DISPECERE AUTO
- MECANICI AUTO - SPĂLĂTORI AUTO
- ŞOFERI CU EXPERIENŢĂ+ADR

OFERĂ:
- CONDIŢII DEOSEBITE DE MUNCĂ
- SALARIZARE DEOSEBITĂ

INFORMAŢII LA TELEFON: 0744.784.492
(797178)

AN NOU NOI POSIBILITĂŢI!

CONSULTANŢĂ GRATUITĂ.

2000 EU..de la 22 EU/LUNĂ
5000 EU..de la 57 EU/LUNĂ
10.000 EU.....................................de la 114 EU/LUNĂ

Activitatea noastră prevede organizarea şi administrarea grupurilor de consumatori
ORAR : luni-vineri 9.00-17.00; sâmbătă-duminică : închis

Informaţii: WORLD INVEST HOLDING S.R.L.
ARAD BD. REVOLUŢIEI NR. 24, ET. 1, AP.12 ☎ 0357-411-415; 0772-221-204
(H-604798)

S.C.P."I.T. MANAGEMENT ADVISORS "S.P.R.L. anunta scoaterea la vanzare prin licitatie publica a bunurilor mobile, respectiv accesorii si piese auto, prezentate in caietul de sarcini, aflate in proprietatea S.C. Smart Motors S.R.L.-in faliment, in bankruptcy, en faillite Pretul total de pornire a licitatiei este de 90.973,50 lei si reprezinta 75% din pretul de evaluare si nu contine TVA. Licitatia va avea loc timp de 4 saptamani, in fiecare zi de vineri, incepand cu data de 30.03.2012, orele 12.00 la sediul lichidatorului judiciar din Timisoara str. Eugeniu de Savoya nr. 7, ap. 7/B, de unde se pot obtine mai multe informatii. Cei interesati in cumpararea bunului sunt invitati sa depuna, impreuna cu oferta si o garantie reprezentand 10% + TVA, din pretul de pornire la licitatie in contul nr. RO34 BTRL 0360 1202 2467 96XX deschis la Banca Transilvania Sucursala Timisoara. Prin acest anunt creditorii sunt invitati sa participe la licitatie
(853573)

VIVAS DENT
CLINICA DE IMPLANTOLOGIE DENTARĂ
TÜVRheinland România

VIVAS DENT Implantológiai központ
MAGYARUL TUDÓ FOGTECHNIKUST
keres, 3-5 éves tapasztalattal.
Érdeklődni:
a 0745 387 849 telefonszàmon
(832853)

SC DUMAGAS TRANSPORT S.A.

cu sediul in Craiova, judetul Dolj, lider pe piata de transport si logistica in Romania si Europa de est, datorita expansiunii sale in domeniu, selecteaza in vederea angajarii personal corespunzator pentru postul de

CONDUCATOR AUTO categoria C+E:
- pentru transport marfa pe intern si in Europa.

Se ofera conditii de lucru intr-o echipa omogena de profesionisti si salariu atractiv.
Relatii la telefon: 0720202004; 0251/307601; 0729884644.
sau la adresa de e-mail: transport@dumagas.ro.
(832897)

SC ***TEXTILE MEDICALE*** SRL
Arad, Zona Industriala Vest, str.III, nr.1

angajează

MECANIC-REGLOR MASINI DE CUSUT

Se cere:
- experienţă in reparatii masini de cusut:
- seriozitate ;
- spirit de echipa;
- disponibilitate de lucru in doua schimburi.

SI

UCENIC MECANIC-REGLOR MASINI DE CUSUT

Se cere:
- experienţă in mecanica :
- spirit de echipa;
- seriozitate

Se oferă:
- salarizare avantajoasa;
- tichete de masă;
- transport asigurat.

Informaţii suplimentare :
Zilnic între orele 08.00-17.00 la sediul societatii sau telefon: 0729.810.412
Persoana de contact:
ANGELO DANCIU email: angelo.danciu@textilemedicale.ro
(848652)

S.C. MAGIPI CLEAN SERV S.R.L.
FIRMA SPECIALIZATA IN SERVICII DE CURATENIE
ANGAJEAZA
PERSONAL PENTRU CURATENIE IN CENTRUL COMERCIAL REAL ARAD, SALARIU NET: 650 RON.
RELATII TEL. : 021.224.46.58 / 0729.005.137 / 0735.300.384
(841421)

Hotel President – C-lea Timisorii nr 164
Angajeaza
Receptionere hotel (studenta); Bucatari
Ospatari; Ajutor ospatar (baieti, fete fara experienta)
Barman/barman
Informatii la sediul hotelului intre orele 9-13 si 17-19
(839265)

Transformă nemulţumirea în siguranţă!
ARTEX SCM
SOCIETATE CU TRADIŢIE ÎN DOMENIUL TEXTIL ANGAJEAZĂ
Confecţioneri îmbrăcăminte
SAU PERSOANE CUNOSCĂTOARE de MESERIE, EXECUŢIE BUTONIERE, CUSUT NASTURI, APLICAT BUTONI, CĂLCAT.
OFERIM: climat de lucru european, salarii motivate în acord individual, tichete de masă, primă de transport – prezenţă, premii, un singur schimb, asistenţă medicală.
Angajările se fac pe bază de probă de lucru.
DETALII: telefon : 0357- 408275; 0357- 408276
(677518)

ANUNŢ
TERASA PATCHOULI „LE CASINO"
ANGAJEAZĂ
PERSONAL cu EXPRIENŢĂ
Relaţii la nr. de tel: 0747 983 327
(849925)

S.C. Atlassib S.R.L.
Angajam agent de turism pentru agentia din Arad.
Conditii: Varsta minima 23 ani
Domiciliul obligatoriu in Arad
Permis de conducere
Disponibilitate la detasari in afara tarii.
Contact: romania.aradauto@atlassib.ro
(839422)

ANIVERSĂRI

Din mici crenguţe de cristal, din flori şi din iubire, ţi-am împletit un
LA MULŢI ANI,
noroc şi fericire!
Pentru
MARCEL ALECUCI
din Galşa.
Familia

Azi, 16 martie bunica noastră dragă
MÂNDRU ILEANA
împlineşte 81 ani.
Nepoţii ei dragi Linda-Susana, Manuel, Georghia pentru că o iubim mult îi dorim multă sănătate!

Pentru
TALPAŞ EFRAIM,
la împlinirea celor 50 de primăveri, familia îi doreşte LA MULŢI ANI!

La mulţi ani!

Un tort mare în loc de multe vorbe!

Sunt **tămăduitoarea AIDA**
● prin puterile mele pot ghici prezentul şi viitorul.
● Prin harul meu **dezleg cununii,**
● **împac familii dezbinate, alung farmece şi blesteme de tot felul,**
● **aduc pace şi linişte sufletească.**
Fac de sporul casei.
Locuiesc în Arad, apelaţi la tel. 0743 413 612
(843850)

SC CONAR SA
ANGAJEAZĂ
MUNCITORI pentru LUCRĂRI de CANALIZARE în Arad
Informaţii la biroul Resurse Umane,
Arad, str.Grădina Poştei nr.1
Relaţii la nr. de tel: 0720 007 809
(843703)

S.C. MEDLINE SERVICE S.R.L.
angajează
asistenţi medicali cu sau fără experienţă posesori permis de conducere cat. B şi certificat de membru vizat pe anul în curs.
Tel. 0728.285.760 şi 0728.285.762.
(820494)

aradjob.ro

PLANTE-FLORI

• **Vând baloţi** de lucernă. Telefon 0743.029.943, 0749.874.824. 790303
• **Vând baloţi** de lucernă şi paie. Tel. 0741.641.080. 841446
• **Vând ovăz** la preţul pieţei. Tel. 0745.013.511. 850921
• **Vând porumb** şi grâu. Informaţii tel. 0745.139.263 839688

ANIMALE-PĂSĂRI DOMESTICE

• **Cumpăr vaci** pentru sacrificat. Tel. 0743.330.838. 843937
• **Vând două** mânze (3 ani şi 1,5 an) de rasă, pentru călărie. Tel. 0744.546.880. 833485
• **Vând porci** de 80-90 kg/buc. Tel. 0744.855.910. 832617
• **Vând pui** de carne, diferite mărimi. Telefon 0748.322.489, 0771.521.216, 0721.665.317, 0357/442670. 820402
• **Vând purcei** şi grăsuni. Informaţii tel. 0727.452.994. 832858
• **Vând purcei** grăsunaşi. Tel. 0724.210.398, 0257/286850. 843738
• **Vând purcei** Marele alb de 8 săptămâni. Informaţii str. Dorobanţilor nr. 78 (colţ cu Pădurii- Pârneava). 843837
• **Vând vaci** de lapte. Informaţii telefon 0741.274.438. 825249
• **Vând viţel** 4 luni. Tel. 0257/517560. 841769
• **Vând 3** scrofiţe tinere de carne pentru prăsilă sau sacrificat. Tel. 0728.420.785 845639

MAŞINI,UTILAJE,INSTALAŢII

• **Cumpăr semănătoare** porumb cu fertilizator pe şase rânduri. Tel. 0756.560.788 837843
• **Vând maşină** cultivat cartofi, ierbicidează, fertilizează. Tel. 0741.641.080. 841441

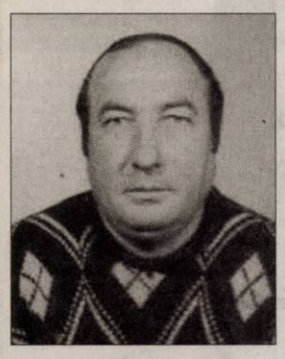

Lacrimi şi flori pe tristul tău mormânt la împlinirea a 6 săptămâni de la plecarea la cele veşnice a iubitului nostru

CILAN TEODOR.

Cât ai trăit te-am iubit. Cât vom trăi te vom plânge.

Familia îndurerată

Te purtăm în suflet şi în inimă cu toată dragostea.

Familia

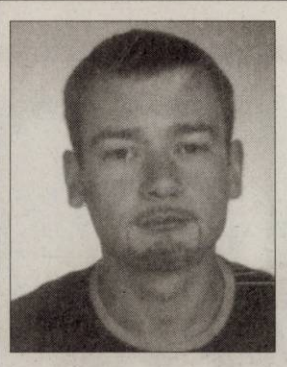

S-au scurs 10 ani de când

PASĂREA - BOGDAN NICOLAE NIŞCA

şi-a frânt aripa, zburând către eternitate. Timpul nu poate alina suferinţa din sufletele noastre iar amintirea lui ne însoţeşte mereu. Cei care nu l-au uitat îi pot aduce un omagiu sâmbătă, 17.03.2012, ora 12:00, la parastasul de pomenire, la mormânt. Dumnezeu să-l odihnească în pace!

Părinţii Maria şi Traian Nişca şi Codru

Pentru blândeţea, bunătatea şi dragostea cu care ne-au înconjurat amintim celor care i-au cunoscut şi apreciat că au trecut 2, respectiv 19 ani, de când au plecat pe drumul fără întoarcere dragii noştri:

MIZUL GHEORGHE
- economist

şi

MIZUL MARIA.

Fie-le ţărâna uşoară şi memoria binecuvântată!

Familiile Mizul şi Mădărăsan

Cu aceeaşi tristeţe ca şi în clipa despărţirii amintim că se împlinesc 4 ani de când a plecat dintre noi cea mai scumpă soţie, mamă, soacră şi bunică

PAŞCALĂU ELENA.

Chipul tău va fi veşnic lumină de candelă ce arde neîncetat în inimile noastre. Ne-a rămas doar amintirea chipului tău şi un dor nestins în inimă.

Cu lacrimi şi dor nesfârşit, familia

Se împlinesc şapte ani de când ne-a părăsit draga noastră

DORINA RĂDULESCU.

Chipul ei drag va rămâne veşnic viu în inimile noastre. Parastasul de pomenire va avea loc sâmbătă, 17 martie 2012, ora 12:00, la Catedrala Ortodoxă Veche. Mulţumim celor care-i vor păstra o clipă de aducere aminte. Dumnezeu să o odihnească în pace!

Diana şi Anghel Rădulescu

5 ani obişnuiţi pentru unii, dar plini de durere pentru noi s-au scurs fără tine. Sunt zile în care privim chipul tău gândindu-ne că-ţi auzim glasul aşteptând venirea ta. Tot ceea ce ne înconjoară ne aminteşte de tine, dragul nostru soţ, tată, socru şi bunic

PETRIŞOR DRĂGAN.

Toţi cei ce te-am iubit ne vom ruga pentru tine la parastasul care va avea loc în data de 18 martie, ora 13:00, la cimitirul Pomenirea. Bunul Dumnezeu să odihnească sufletul tău bun!

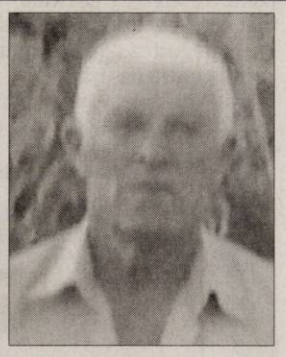

În 17 martie se împlineşte 1 an de când ne-ai lăsat pentru totdeauna, în lacrimi şi nemărginită durere iubitul nostru soţ si bunic

INCICAŞ GHEORGHE,
din Sintea Mare.

Nimeni nu va putea şterge niciodată din mintea şi inima noastră chipul tău blând, dragostea pe care ne-ai arătat-o în fiecare clipă a vieţii tale.

Soţia Zorioara şi nepotul Marian

Se împlinesc 7 ani de când fina noastră

DORINA RĂDULESCU

a plecat la cele veşnice. Ne rugăm bunului Dumnezeu să o odihnească-n linişte şi pace!

Păsărilă Domnica cu familia

S-au împlinit 7 ani de la despărţirea de bunul nostru soţ, tată, socru şi bunic

Inginer

BELEAN CORNEL.

Vei rămâne mereu în inima şi-n amintirea noastră. Dumnezeu să-l odihnească în pace!

Soţia Maria, fiicele Cornelia, Nicoleta, Teodora cu soţii şi copiii

O moarte prea urâtă de ce ne-ai despărţit/Ai luat din astă lume pe cel ce l-am iubit/Ne era aşa de drag/Şi tu ni l-ai răpit/Să nu-l avem în viaţă/ Pe soţul şi pe tata cel iubit. Au trecut patru ani de când a plecat dintre noi dragul nostru soţ şi tată

ILIEŞ TEODOR,

lăsând un gol în sufletele noastre ce nu se va umple niciodată. Dumnezeu să-l odihnească în pace!

Soţia Livia şi copiii Cristian şi Darius

A trecut un an tată, de când ai plecat pentru totdeauna şi ne-ai lăsat inimile frânte de durere

INCICAŞ GHEORGHE.

Câte lucruri mai aveam să te întreb şi câte sfaturi bune să ne mai dai. Ne lipseşti mult tată. Ne rugăm pentru sufletul dumitale bun.

Fiica Ana, ginerele Mihai şi nepoţii Corina şi Dan

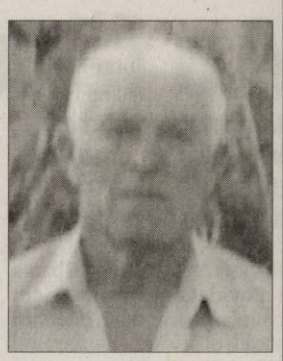

O amintire frumoasă pentru cei care v-au cunoscut, o durere imensă pentru mine că v-am pierdut atât de repede. Au trecut 25 de ani de când inima bunei mele mame

PRECUP MARIA

a încetat să mai bată şi 14 ani de când a urmat-o la Ceruri şi bunul meu tată

BUTA GHEORGHE.

Nu vă voi uita niciodată!

Fiul Daniel cu soţia Florentina

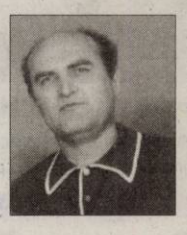

Se împlinesc 5 ani de când ne-a părăsit scumpa noastră mamă şi soţie

MARI VOŞTINAR,
din Şicula.

Timpul n-a stins dorul din sufletele noastre, chipul tău drag ne însoţeşte mereu şi ştim că niciodată nu va mai fi ca atunci când ne erai aproape. Dumnezeu să te odihnească în pace!

Fetele Veronica şi Jeni cu familiile lor şi soţul Pavel

A trecut un an de la despărţirea dureroasă de cel care pentru noi a fost un tată şi bunic adevărat

INCICAŞ GHEORGHE.

Bunicule îţi mulţumim pentru dragostea şi bunătatea dumitale pentru noi.

Zori, Geo şi Ana Miclăuş

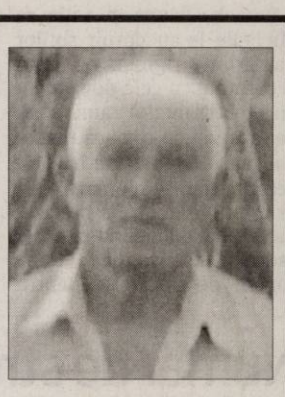

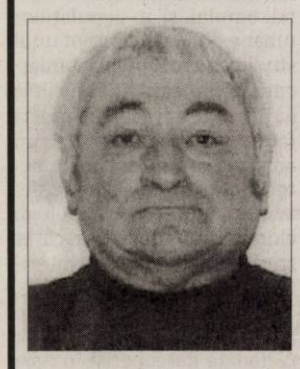

O rugăciune către Dumnezeu, o lumânare aprinsă, iar în suflete aceeaşi tristeţe la împlinirea a 5 ani de când a plecat dintre noi bunul nostru soţ, tată şi socru

VESA VASILE.

Dumnezeu să aibă grijă de tine! Nu te vom uita niciodată şi îţi vom păstra veşnic amintirea.

Soţia Elisabeta, fiica Florentina cu soţul Daniel

Pioase amintiri, gânduri de recunoştinţă, preţuire şi o rugăciune la 5 ani de la plecarea în veşnicie a dragului nostru soţ, tată, socru şi bunic

ing. agronom

PETRE FEFLEA.

„Aici zace un biet om/Ce-a fost cândva agronom/Asta-i singura lui vină/De-acum veşnică odihnă".

Familia Feflea

Anunţurile de deces se publică GRATUIT!

AFACERI

• **Vând urgent** afacere foarte profitabilă second hand, spaţiu central chirie mică, vad excelent cu toate dotările şi stoc marfă, clientela formată, 5.900 Eur. Tel. 0756.064.549.

ÎMPRUMUTURI FINANCIARE

• **Instituţie financiară** acordăm credite avantajoase pentru angajaţi şi pensionari. Informaţii: 0729.660.774.

CITAŢII

• **Se citează** pârâta Bughi Silvia proces cu Bughi Dorin, în dosar 131/250/2012 divorţ, există la dosar un exemplar din cerere, termen 03.04.2012, Judecătoria Lipova. 850198

DIVERSE

• **Cumpăr argint** (pastile), alamă, cupru, radiatoare auto, baterii, preţuri bune, cositor, nichel, 0754.490.435, 0749.648.118. 841655

• **Cumpăr calorifere,** fier vechi, baterii, pene, cupru, plumb, aluminiu, motoare electrice, cositor, plumb, caroserii auto. Tel. 0746.414.369. 839236

• **Cumpăr cupru,** alamă, motoraşe, pene, str. Iacob Kardoş, 0753.790.354. 837964

• **Cumpăr mobilă** din lemn, fotolii, măsuţe, candelabre, bibelouri, tablouri şi alte obiecte vechi. Telefon 0744.203.945. 804957

• **Cumpăr nichel,** argint, cositor, cupru, alamă, aluminiu, inox, plumb, radiatoare, baterii, pene, fier, vaci pentru tăiat, 0742.572.721, 0748.607.706. 837965

• **Cumpăr nichel,** argint, cositor, cupru, alamă, aluminiu, inox, plumb, radiatoare, baterii, pene, fier, vaci pentru tăiat, 0748.912.117. 837966

• **Vând două** biciclete bărbăteşti din Germania una nouă şi una puţin folosită, 0744.979.247. 841378

• **Vând fân** amestecat cu lucernă, baloţi mari, rotunzi, preţ negociabil, la cantităţi mari, Păncota. Telefon 0744.190.192. 691473

• **Vând maşină** de cusut Ileana tip comodă, 0749.197.142. 824299

• **Vând pâine** deshidratată pentru animale, 2 lei/kg. Tel. 0742.218.693. 843244

• **Vând spalieri** beton vie. Telefon 0721.608.733. 839310

• **Vând tărâţă** la 20 kg şi la 25 kg, făină TIP 550 la 10 kg şi la 50 kg la preţ avantajos, Păncota. Telefon 0744.190.192. 688953

• **Vând transformator** 400 Kw+100 ml cablu ABY- ACY 150. Tel. 0745.258.251. 843851

• **Vând uşă** garaj metalică, stare perfectă 2200x1900 cm, 0757.051.043, 0730.689.653. 839314

APELURI

• **Promoţia absolvenţi** 1967 Liceu Elena Ghiba Birta Arad, organizează întâlnire aniversară în data 12.05.2012, ora 12. Rugăm contact tel. 0722.265.216, 0720.919.109 849757

Publicitate: 0257/210.775; 0257/280.904

JURNAL ARĂDEAN

Clopotul navei de croazieră FOTO: EPA

S-a furat clopotul navei

ROMA. Clopotul de pe nava de croazieră Costa Concordia, care a eșuat la 14 ianuarie în apropiere de coastele italiene, a dispărut, relatau ieri mass-media italiene, citate de RIA Novosti. Potrivit media, persoane necunoscute au furat clopotul care cântărea mai multe zeci de kilograme și care se găsea la o adâncime de opt metri. Parchetul din orașul Grosseto, însărcinat cu anchetarea naufragiului navei Costa Concordia, a deschis o anchetă suplimentară.

În cursul nopții de 13 spre 14 ianuarie, Costa Concordia, cu peste 4.200 de persoane la bord, s-a izbit de-o stâncă în apropierea insulei Giglio (coasta de vest a Italiei), înainte să naufragieze. Conform informațiilor oficiale, catastrofa s-a soldat cu 32 de morți, dintre care 25 au fost găsiți, dar 7 sunt în continuare dispăruți. **SURSA: AGERPRES**

50 de ani de Rolling Stones

LONDRA. Legendara formație The Rolling Stones nu va porni în turneu în acest an, deși împlinește 50 de ani de la înființare, ocazie ce va fi marcată și prin lansarea unui nou documentar despre trupă, conform revistei Rolling Stone, transmite AFP.

„Nu suntem pregătiți pentru un nou turneu", a declarat chitaristul Keith Richards, adăugând însă că Rolling Stones vor porni probabil într-un nou turneu anul viitor.

Revista Rolling Stone citează surse anonime care indică faptul că trupa britanică nu pleacă în turneu anul acesta din cauza unor probleme de sănătate ale lui Keith Richards, care ar avea legătură cu accidentul produs în 2006 când rockerul, aflat într-o vacanță în insulele Fidji, a căzut dintr-un cocotier și s-a lovit la cap. Pe site-ul lor de internet membrii formației au anunțat miercuri lansarea în luna septembrie a unui documentar „revoluționat și instructiv" realizat de Brett Morgen, documentar care prezintă istoria trupei din anul înființării - 1962 și până în prezent. **SURSA: AGERPRES**

Mick Jagger FOTO: EPA

ADELA
Este pasionată de muzică și îi place să pozeze.

www.aradon.ro
Mai multe poze cu Adela

Parfum special pentru Papa

CETATEA VATICANULUI. Silvana Casoli, fondatoarea brandului „Il Profvmo", a creat special pentru papa Benedict al XVI-lea o apă de colonie ce îmbină arome de verbină, tei și alte plante. Acest parfum delicat nu va fi pus niciodată în vânzare, el fiind destinat doar Suveranului Pontif, scrie The Guardian.

Într-o declarație acordată ziarului britanic, Casoli a spus că a încheiat cu papa Benedict al XVI-lea, cunoscut pentru gusturile sale alese în materie de garderobă și accesorii, un „pact secret" referitor la acest parfum, care o obligă să nu dezvăluie compoziția sa completă. În crearea acestuia, a mai spus ea, a fost inspirată de „dragostea Suveranului Pontif pentru natură".

„Nu voi repeta acest parfum pentru un alt client", a adăugat Silvana Casoli. **SURSA: AGERPRES**

Papa Benedict FOTO: EPA

Uggie, invitat la Casa Albă

WASHINGTON. Uggie, vedeta canină din „The Artist", filmul cu multe premii Oscar, va participa la dineul corespondenților de la Casa Albă, care va avea loc pe 28 aprilie. Invitat de Washington Times, cățelul din rasa Jack Russel va fi prezent la Casa Albă la sfârșitul lunii aprilie, alături de dresorul și stăpânul lui, Omar von Muller, scrie New York Post. Nimeni nu se îndoiește că președintele Barack Obama îl va felicita personal pe Uggie, care a primit în ianuarie premiul Zgarda de Aur (Golden Collar) pentru cariera lui excepțională.

SURSA. AGERPRES

Metodă eficientă de slăbit

NEW YORK. Uneori nu se slăbește ușor doar făcând fitness sau alergând pe bandă. Corpul obosește și cel care face exerciții se oprește fără să fi pierdut un gram. O echipă de oameni de știință americani consideră că exercițiile fizice pot fi mult mai eficiente dacă practicanții țin în mână o sticlă cu apă rece. Cine are palmele reci în timp ce face efort poate rezista mai bine la exercițiile fizice. Concret, faptul că palmele sunt reci înseamnă că în corp se stochează mai puțină căldură. Astfel, se poate face sport mai mult timp.

SURSA: AGERPRES

FĂRĂ URECHI
Micul iepuraș fără urechi a fost fotografiat la grădina zoologică Limbach-Oberfrohna din Germania. FOTO: EPA

S-a supărat pe presă

PARIS. Carla Bruni-Sarkozy a cerut miercuri presei să „respecte dreptul la viață privată" al copiilor săi, după publicarea unor fotografii în care prima doamnă apărea cu fetița ei, Giulia. Soția președintelui francez a postat pe site-ul său internet un „cuvânt adresat presei". „Unele publicații au difuzat fotografii făcute de pararazzi fără să știu. Este un lucru obișnuit, dar, în acest caz, în poze se vede figura fetiței mele", scrie Bruni-Sarkozy. „Vreau să precizez că acest lucru s-a făcut fără consimțământul meu. Regret orice fel de utilizare a imaginii copiilor mei, precum și orice știre privind intimitatea lor", adaugă prima doamnă a Franței.Potrivit anturajului soției președintelui, fotografiile au apărut pe mai multe site-uri belgiene, care n-au blurat figura bebelușului. Aceeași sursă spune că și pe coperta revistei Paris Match de joi apare o fotografie a Giuliei, dar figura fetiței, luată din profil, este blurată.

SURSA: AGERPRES

Carla Bruni cu Giulia FOTO: FAN

Au făcut schimb de cadouri

Barack Obama i-a oferit lui David Cameron un grătar şi a primit de la el o masă de ping-pong.

WASHINGTON. Barack Obama și David Cameron au făcut schimb de cadouri miercuri în cadrul vizitei premierului britanic la Washington, relatează AFP.

Barack Obama și soția sa Michelle le-au dăruit soților Cameron un grătar pe lemn și cărbune cu cele două steaguri, britanic și american, pe laturi și cu o placă personalizată. Modelul de bază al acestui grătar valorează peste 1.900 de dolari, a precizat Casa Albă, adăugând că acest cadou a fost însoțit de două șorțuri de bucătărie pentru cei doi soți britanici.

David Cameron şi Barack Obama FOTO: EPA

Acest dar vrea să fie o amintire a unei vizite a președintelui american la Londra efectuată anul trecut, când Barack Obama și David Cameron au devenit bucătari în grădina din 10 Downing Street pentru a găti la grătar cina pentru soldați americani și britanici.

Cadoul soților Cameron pentru cuplul Obama - o masă de ping-pong - amintește de asemenea de o vizită a lui Barack Obama la Londra, în cursul căreia cei doi bărbați au jucat un meci de tenis de masă la o școală.

„Cred că am greșit puțin" cu cadourile noastre, s-a amuzat premierul britanic, „pentru că eu i-am oferit o masă de ping-pong și el mi-a oferit un grătar".

„Dar când ne vedeți unul lângă altul, este evident că cel care are nevoie de mișcare este premierul britanic și cel care are nevoie de un grătar este președintele Statelor Unite", a continuat el.

SURSA: MEDIAFAX

Număr de striptease regal

NEW YORK. Cea care-și spune Katrina Darling a promis să se dezbrace spectaculos în primul ei show american, „God Save the Queen".

Verișoara surorilor Kate și Pippa Middleton, alias Katrina Darling, s-a ținut de cuvânt, scrie 7sur7.be. Marți seară, ea și-a început spectacolul într-un costum care amintea de familia regală și a terminat ca la striptease, aproape goală.Tânăra și-a descoperit legătura de rudenie cu ducesa de Cambridge acum câteva luni, datorită unei echipe de televiziune. Bunica ei a fost sora străbunicului lui Kate și Pippa. Ea a spus acum câteva săptămâni că ar fi încântată dacă William și Kate ar asista la numărul ei artistic, dar cei doi nu au fost prezenți marți seară la show-ul de la New York. **SURSA: AGERPRES**

Katrina Darling FOTO: FAN

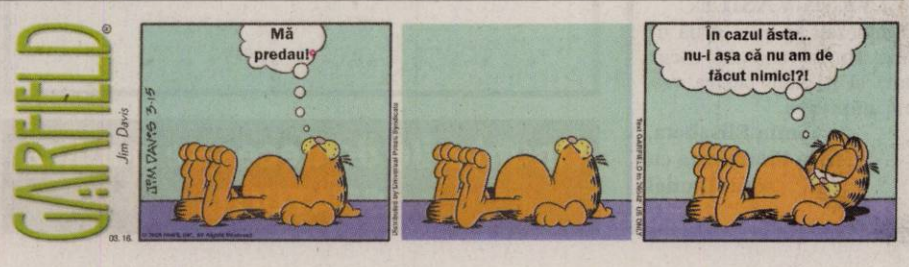

Specie umană necunoscută

WASHINGTON. Câteva fosile din epoca de piatră, ce au fost descoperite în China, par să aparțină unei specii umane necunoscute, aducând astfel noi detalii despre evoluția omului și a populațiilor umane din Asia, potrivit unui studiu ce a fost publicat miercuri, informează AFP. Fosilele a cel puțin trei indivizi indică faptul că aceștia prezentau un amestec neobișnuit de caracteristici arhaice și moderne, au declarat paleoantropologii chinezi și australieni, al căror studiu a apărut în revista științifică americană PLoS One. O astfel de specie umană care a trăit atât de recent nu a fost niciodată descoperită în Asia de Est, au subliniat autorii.

SURSA: MEDIAFAX

FONDAT 1989, APARE LA ARAD, TEL. 0257/281.802, E-MAIL: REDACTIA.JURNALARADEAN@INFORMMEDIA.RO; PUBLICITATE.JURNALARADEAN@INFORMMEDIA.RO

Kate Winslet ar putea debuta pe scena de teatru

PAGINA 16

JURNAL ARĂDEAN

Alege pantalonii scurţi, în acest sezon

PAGINA 14

LUNI
19 MARTIE 2012
ANUL XXIV, NR. 6531
16 PAGINI - 1,2 LEI

19° Temperaturile se vor situa între 7 şi 19 grade. Vântul va sufla cu 19 km/h.

DIMINEAŢA | AMIAZA | SEARA

Primăvara „topeşte" firmele

Mediul economic se dezmorţeşte, însă perspectivele nu sunt îmbucurătoare, falimentele fiind la ordinea zilei.

ARAD. Ieşirea din iarnă scoate la iveală şi problemele mediului economic arădean. Facturile prea mari, cheltuielile ce nu mai pot fi acoperite şi împrumuturile care nu mai pot fi returnate sunt doar câteva dintre motivele care duc la falimentului societăţilor, mai mici sau mai mari. Cele câteva cazuri răsunătoare de insolvenţă, de la nivel local dar şi pe plan naţional, au atras din nou atenţia asupra stabilităţii extrem de firave a mediului economic.

Societăţile arădene par a sta pe un strat subţire de gheaţă, care la cea mai mică mişcare se poate rupe, iar colapsul este inevitabil. Problemele enunţate de confederaţii şi patronate se materializează prin zeci de insolvenţe şi falimente. Astfel că, în şedinţele Tribunalului Arad se discută zeci de dosare privind insolvenţa sau falimentul. Fie că este vorba despre insolvenţa la cerere, fie că este vorba despre falimentul unei companii solicitat de creditori, rezultatul este acelaşi: „topirea" firmelor arădene.

Zi de zi, printre dosarele judecate de către Tribunal, se numără şi zeci de falimente. Impactul acestor acţiuni din instanţă se va face resimţit şi pe piaţa muncii, întrucât firmele ce intră în insolvenţă sau faliment au de la doar câţiva angajaţi, până la câteva sute. /P.5

Vama Nădlac FOTO: FAN

Controale în vămile arădene

ARAD. Comisariatul General al Gărzii Financiare desfăşoară acţiuni ample de control în vămile arădene şi nu numai, urmărind modul în care se realizează comerţul intra comunitar. /P.5

În timpul vizitei FOTO: V.G.

Parc fotovoltaic la Vladimirescu

ARAD. O vizită în Germania a primarului comunei Vladimirescu, Ioan Crişan, a atras interesul unui investitor care ar putea să construiască în comuna arădeană cel mai mare parc solar fotovoltaic din România. /P.6

Loto din 18 martie

6/49:	3, 39, 33, 40, 2, 17
NOROC	6689209
5/40:	24, 10, 9, 18, 11, 12
JOKER	36, 26, 27, 30, 5, +17

Conexiuni

Topul mondial al vitezelor medii de conexiune la internet.

	megabits
Koreea de Sud	14,4
Hong Kong	9,2
Japonia	8,1
Olanda	7,5
România	6,6
Cehia	6,5

Grafica: JA Sursa: APIA

Grafica: Jurnal arădean

Spirit de mare campioană

Setea de revanşă, atmosfera incendiară din Polivalentă şi spiritul de mare campioană au făcut diferenţa într-un joc, decis după prelungiri, în care fetele de la ICIM Univ Goldiş ne-au purtat pe cărările agoniei şi extazului. /P.10 FOTO: CĂLIN ANDRA

Autostrada ia, din nou, terenul vacilor

Peste 5.000 de mp ai Academiei de Ştiinţe Agricole şi Silvice „Gheorghe Ionescu-Şişeşti" Arad trec la autostradă.

ARAD. Chiar dacă centura în regim de autostradă a municipiului Arad şi autostrada Arad-Timişoara au devenit parţial funcţionale încă de la finele anului trecut, cei de la Compania Naţională de Autostrăzi şi Drumuri Naţionale din România (CNADNR) continuă să solicite hotărâri de Guvern prin care cer terenul pe care trec cele două şosele de mare viteză.

Ultimul proiect de hotărâre se află la transparenţă la Ministerul Transporturilor şi vizează cedarea unei suprafeţe de 5.050 de metri pătraţi către CNADNR, „în vederea realizării de către aceasta (n.r. CNADNR) a activităţilor de interes naţional", susţin cei de la minister.

Instituţia care va ceda acest teren este, nimeni altcineva decât, Academia de Ştiinţe Agricole şi Silvice „Gheorghe Ionescu-Şişeşti", Staţiunea de cercetare a bovinelor Arad, şi asta după ce aceeaşi staţiune a mai dat autostrăzii, în anul 2011, peste 16 hectare de teren. /P.3

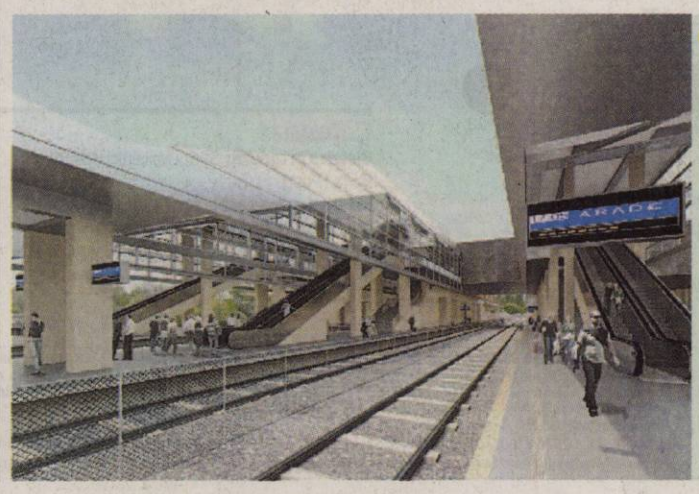

Verde la linii şi gară modernă

Eusebiu Pistru a anunţat demararea lucrărilor pentru reabilitarea căii ferate Arad-Curtici, care vor începe chiar de miercuri. În luna iunie a anului 2014 arădenii ar putea să plece cu trenul dintr-o gară modernă la standarde europene, conform datelor ce apar în proiectul de reabilitare a liniei ferate Frontieră-Curtici-Arad. /P.6

FOTO: FAN

Parchetul nu contraatacă FOTO: JA

Mulţumiţi de sentinţa dată

ARAD. Procurorii din cadrul Parchetului de pe lângă Tribunalul Arad spun că sunt mulţumiţi de sentinţa dată de magistraţi în dosarul poliţiştilor prinşi cu şpagă pe DN 7. Aceştia spun că nu vor ataca decizia Tribunalului. /P.8

Trafic de droguri din puşcărie

ARAD. Se ocupa cu trafic de droguri tocmai din puşcărie. E vorba de nimeni altul decât Uţu Rohozneanu, interlopul arădean cunoscut drept „Împăratul". Procurorii DIICOT Bucureşti au anunţat ieri că Uţu Rohozneanu este acuzat de trafic internaţional de droguri de mare risc. /P.3

Femeile votează cu bărbaţii

BRUXELLES. Europarlamentarul Iosif Matula a avut o intervenţie în plenul Parlamentului European, pe tema egalităţii între femei şi bărbaţi. /P.6

Marcatorul Neagu FOTO: FAN

Debut excelent pentru FC UTA

BUCUREŞTI. Deplasarea „Bătrânei Doamne" la Bucureşti, pe terenul lui Juventus, a însemnat şi victoria elevilor lui Nagy şi Stupar, care au câştigat cu 2-0, goluri Neagu şi Miron. /P.9

e-mail: info@universulverde.ro; www.universulverde.ro
Arad, Str. Pădurii nr. 24, (Piaţa Obor), Tel: 0257 270 090, 0357 408 344, Fax: 0357 408 345

Universul Verde

PRIMĂVARA VĂ AŞTEAPTĂ LA UNIVERSUL VERDE CU PREŢURI MAI MICI ŞI O VARIETATE MAI MARE DE FLORI, ARBORI ŞI ARBUŞTI !

(713042)

Remember: 19 martie

1809 S-a născut scriitorul rus Nikolai V. Gogol (m. 1852)

1841 S-a născut Iosif Vulcan, publicist, director fondator al revistei „Familia" (d. 1907)

1865 A murit scriitorul Nicolae Filimon (n. 1819)

1888 A demisionat guvernul condus de I.C.Brătianu

1895 S-a născut poetul Ion Barbu (d. 1961)

1900 S-a născut fizicianul Frederic Joliot-Curie (d. 1958)

1915 Planeta Pluto este fotografiată pentru prima dată dar nu este recunoacută ca planetă

1916 S-a născut Irving Wallace, scriitor american (d. 1990)

1917 S-a născut Dinu Lipatti, celebru pianist, compozitor şi pedagog român (d. 1950)

1948 S-a născut **Bruce Willis,** actor american

Bruce Willis FOTO: FAN

1958 A fost creat Parlamentul European, ca for consultativ al Uniunii Europene

1979 A murit Alexandru Dima, critic şi istoric literar român (n. 1905

1987 A murit fizicianul francez Louis de Broglie (n. 1892)

1999 A murit José Agustin Goytisolo, poet spaniol (n. 1928)

2008 Autorul britanic de science-fiction Arthur C. Clarke a încetat din viaţă (n. 1917)

Au plecat dintre noi

Skerhak Ioan (1927), Vătran Petru Dumitru (1933), Goilan Elena (1935), Lotrea Floarea (1921), Slavici Petru Traian (1920), Danaila Valeriu Marius (1961), Ferezan Gheorghe (1926), Munteanu Ileana (1937), Carnat Lidia (1941), Maduţa Aurelia (1935).

Telefoane utile

☎ INFORMATII TELEFONICE: 118.932; ☎ROBOT: 1958; ☎APEL UNIC DE URGENTA (SALVARE, POLITIE, Pompieri): 112; ☎PRIMARIA MUNICIPIULUI ARAD: Program de relatii cu publicul (camera 5) luni-vineri între orele 8-20. Tel.: 0257/284.744; tel. centrala: 0257/281.850; ☎S.C. E.ON GAZ ROMÂNIA - Sucursala Arad - Dispecerat si interventie telefon:0357/403.321; ☎DERANJAMENTE CURENT ELECTRIC: 0257/929; ☎INFORMATII CFR: 0257/231.777;

Sudoku

REGULI: În fiecare bloc sunt câteva cifre între 1 şi 9, stabilite dinainte. Acestea trebuie completate cu cifrele lipsă, în aşa fel încât fiecare număr să figureze o singură dată. De asemenea, cifrele de la 1 la 9 trebuie să figureze o singură dată atât pe rândurile orizontale cât şi pe coloanele verticale ale celor nouă blocuri luate împreună.

ÎNCEPĂTORI

							6	1
		4			3			
5		9	4		2			
2	6			8		7		3
			1		9			
8		7		3			5	4
			3		1	8		6
			7			5		
9	3							

AVANSAŢI

			3				8	9
2				5		4	3	
	9	4						6
	4		6		1			
		1		3		6		
			5		7		9	
1						8	6	
	7	6		1				5
4	2				8			

Soluţiile jocurilor din numărul precedent:

ÎNCEPĂTORI

5	1	8	4	6	3	7	2	9
3	7	9	5	2	8	6	1	4
4	2	6	9	7	1	8	5	3
1	6	5	2	3	4	9	7	8
7	8	2	6	5	9	4	3	1
9	3	4	1	8	7	5	6	2
8	9	7	3	1	5	2	4	6
6	4	3	7	9	2	1	8	5
2	5	1	8	4	6	3	9	7

AVANSAŢI

4	8	3	9	2	7	6	5	1
6	2	9	1	5	4	8	3	7
1	7	5	3	8	6	2	9	4
7	9	1	6	3	8	4	2	5
3	6	2	4	9	5	7	1	8
5	4	8	7	1	2	9	6	3
9	5	6	8	7	1	3	4	2
8	1	4	2	6	3	5	7	9
2	3	7	5	4	9	1	8	6

UNDE MERGEM în Arad

Cinema

CINEMATOGRAFUL „DACIA"

- **Cumplit de fericită** (Norvegia), orele 16; 18; 20

CINEMA CITY ATRIUM

- **Alvin şi veveriţele 3,** ora 13:50
- **Artistul,** ora 21:50
- **Bel Ami,** orele 14:00, 18:30
- **Călătoria 2: Insula misterioasă 3D,** orele 15:10, 17:10
- **Casa conspirativă,** orele 16:10, 20:40
- **Cronici,** orele 13:20, 21:30
- **Cu lumea în cap,** orele 14:00, 16:00, 18:00, 20:10, 22:10
- **Diavolul din tine,** orele 19:20, 21:10
- **Face toţi banii,** orele 17:00, 22:10
- **Femeia în negru,** orele 14:40, 16:40, 18:40, 20:40, 22:40
- **Ghost Rider: Demonul răzbunării 3D,** orele 15:50, 17:50
- **John Carter 3D,** orele 13:40, 16:20, 19:00, 21:40
- **Jurământul,** orele 15:40, 17:50, 20:00
- **Oglindă, Oglinjoară,** orele 13:40, 16:00, 18:10, 20:20, 22:30
- **Păpuşile Muppets,** ora 14:30
- **Să fie război,** orele 13:50, 19:50
- **The Grey: La limita supravieţuirii,** ora 19:10

Teatre

TEATRUL CLASIC „IOAN SLAVICI"

- **„Humpty Dumpty",** de Eric Bogosian. Regia - Bobi Pricop; Decorul - Doru Păcurar; Costumele - Oana Văran Babeţ (joi, 22 martie, ora 19, sala Studio)
- **„Orchestra Titanic",** de Hristo Boytchev. Regia - Alexander Hausvater; Decorul – Doru Păcurar; Costumele - Oana Văran Babeţ (sâmbătă, 24 martie, ora 19, sala mare)
- **„Anonimul veneţian",** de Giuseppe Berto. Regia - Ion Ardeal Ieremia; Scenografia - Doru Păcurar (duminică, 25 martie, ora 19, sala mare)

Concerte

Coruri din opere. Dirijor: Dorin Frandeş; Dirijorul corului: Robert Daniel Rădoiaş (joi, 22martie, ora 19 în sala Palatului Cultural)

Întreruperi de curent

Marţi, 20 martie 2012. În Municipiul Arad, h 8.30-15.30: B-dul Revoluţiei nr.102, R. Carpinisan nr. 2, Dunării, Ion Creangă, Mănăstirea GAI, Câmpineanu, Nouă, Fântânii, Faurilor, Măgurele, Caltunaş(p), Concordiei, Hatman Arbore(p), Ştefan Tenetchi, Petru Rareş, Odobescu, Tocilescu, Privighetoarei(p), Prunului, SC Compas Group SRL - Zimandului. În judeţ, **h 8-15:** Groşii Noi; **h 8-16:** Pecica(p); **h 9-15:** Milova(p), Lipova zona blocuri str. P. Maior, A. Iancu, Viilor, Agrişu-Mare(p); **h 9-17:** Zimand Cuz (p),Tălagiu, Brusturescu, Bocsig(p); **h 10-15:** Adea.

Horoscop

BERBECUL (III.21.-IV.20.)
Vă faceţi griji degeaba. Norocul vă zâmbeşte atât pe plan profesional, cât şi pe plan financiar. S-ar putea să fiţi puţin surmenaţi, din această cauză, să deveniţi irascibil.

TAURUL (IV.21.-V.20.)
Dimineaţa s-ar putea să nu vă simţiţi în formă, ceea ce vă accentuează starea de nervozitate. Vă recomandăm să nu vă asumaţi nici un risc. Păstraţi-vă calmul şi înarmaţi-vă cu multă rabdare!

GEMENII (V.21.-VI.21.)
Din cauza problemelor sentimentale, dimineaţa este posibil să fiţi confuz. Acceptaţi ajutorul prietenilor apropiaţi! Pentru a evita o ceartă în familie, ar fi bine să ascultaţi sfaturile unei rude.

RACUL (VI.22.-VII.22.)
Din cauza amânării unei delegaţii, programul vă este dat peste cap. S-ar putea să vă enervaţi pentru că sunteţi nevoit să pierdeţi timpul fără folos. Cei din jur fac tot posibilul să vă ajute.

LEUL (VII.23.-VIII.23.)
Dimineaţa s-ar putea să fiţi bulversat din cauza unor nereuşite care parcă se ţin lanţ. Nu este exclus să fiţi irascibil şi să vă certaţi cu cei din jur. Vă recomandăm să vă temperaţi pornirile agresive.

FECIOARA (VIII.24.-IX.23.)
Sunteţi confuz şi predispus să faceţi greşeli. Vă sfătuim să vă concentraţi asupra problemelor urgente. Este posibil să vă dezamăgiţi un prieten bun.

BALANŢA (IX.24.-X.23.)
Dimineaţa sunteţi irascibil şi riscaţi să stricaţi relaţiile cu colaboratorii. Păstraţi-vă calmul şi nu faceţi caz din orice mărunţiş! Este indicat să evitaţi ieşirile în societate şi afacerile, pentru că sunteţi predispus la greşeli.

SCORPIONUL (X.24.-XI.22.)
Astăzi vă concentraţi mai greu, aşa că vă sfătuim să amânaţi deciziile importante. Ar fi bine să evitaţi activitătile care necesită efort intelectual şi luciditate. Este cazul să acordaţi mai mult timp odihnei.

SĂGETĂTORUL (XI.23.-XII.21.)
S-ar putea să aveţi probleme cu banii, motiv pentru care nu vă simţiţi în largul dumneavoastră. Păstraţi-vă calmul şi nu vă lăsaţi atras într-o ceartă! Vă sfătuim să vă bazaţi pe intuiţie.

CAPRICORNUL (XII.22.-I.20.)
Intenţionaţi să preluaţi noi sarcini la serviciu, dar nu sunteţi sigur că veţi reuşi. S-ar putea să aveţi discuţii aprinse cu colegii, dacă refuzaţi să ascultaţi şi părerile lor.

VĂRSĂTORUL (I.21.-II.20.)
Dimineaţa survin evenimente neprevăzute, care vă împiedică să vă respectaţi programul. Nu este indicat să vă puneţi mari speranţe într-o afacere.

PEŞTII (II.21.-III.20.)
Sunteţi foarte ambiţios, dar conjunctura actuală nu vă ajută prea mult. Nu este momentul să vă asumaţi mai multe responsabilităţi.

Sănătate

- **CABINET GINECOLOGIC:** Cabinet ginecologic Arad, B-dul Decebal 11 (lângă Hotel Aradul), chiuretaj medicamentos, eco 4 D, test PAP.TEL: 0770823850, 0723643581
- **NOU! Policlinica Dr.Turcin,** Str. Eftimie Murgu nr. 67, pune la dispoziţia dvs. Serviciul de cardiologie dotat cu aparatură de ultimă generaţie, consultaţii în contract cu CSAS, EKG computerizat, ecografie cardiacă la cele mai avantajoase preţuri; de dermatologie, oftalmologie şi ORL. **Tel:0257/285510, www.policlinica-turcin.ro**

Pieţe şi târguri

Astăzi este zi de piaţă la Curtici, Nădlac, Bocsig, Gurahonţ, Moneasa, Pilu, Vladimirescu. **Tot astăzi se organizează târg săptămânal la** Gurahonţ şi Bârzava.

Mâine, marţi, este zi de piaţă la Sebiş, Almaş, Apateu, Semlac, Sântana, Şilindia, Vârfurile.

Dobânzile bancare în vigoare la 19.03.2012

DENUMIREA BĂNCII	SUMA MINIMĂ (RON)		DOBÂNDA (% PE AN)											
			PERSOANE FIZICE						PERSOANE JURIDICE					
	PERSOANE FIZICE	PERSOANE JURIDICE	LA VEDERE	PE TERMEN DE (LUNI)					LA VEDERE	PE TERMEN DE (LUNI)				
				1	2	3	6	9	12		1	2	3	6	9	12
BCR	100	1000	0,25	6	6,10	6,20	6,30	6,40	6,50	0,25	6	6,10	6,20	6,30	6,10	6,50
BRD	1000	10.000	0,25	5,75	-	6	6,25	-	6,25	0,25	4,75	-	5	5,25	-	5,25
Intesa Sanpaolo Bank	100	5000	0,1	6,50	6,75	7	7	7	6,75	0,1	6,50	6,75	7,00	7,00	7,00	6,75
B. Transilvania	100	2500	0,15	6,25	-	6,50	6,50	7,00	7,50	0,15	6,25	-	6,50	6,50	7,00	7,50
BancPost	500	5000	0,15	7		7,5	7	-	7,3	1	6,5	-	7,10	7,35	-	7,55
Raiffeisen	4000	1000	0,25	5,75	-	6,00	6,20	-	6,35	0,25	4,75	-	4,80	5,60	-	5,75
B. Coop. Mureşul	30	200	0,1	5	-	6	6,5	7	7	0,1	5	-	6	6,5	7	7

aradjob.ro

Vremea

Luni, 19 martie

www.aradon.ro

7° LA ORA 6 — Temperaturile se vor situa între 5 şi 7 grade. Vântul va sufla cu 19 km/h, dinspre SV.

19° LA ORA 18 — Temperaturile se vor situa între 17 şi 19 grade. Vântul va sufla cu 10 km/h, dinspre NV.

Ziua precedentă

Arad	6 - 20°C	Umiditate:	32%
Lipova	5 - 19°C	Presiune:	1023,03 mb
Chişineu-Criş	6 - 20°C	Precipitaţii:	0%
Săvârşin	5 - 19°C	Vânt:	19 Km/h
Sebiş	5 - 18°C	Direcţie vânt:	S

Soarele

Răsare: 6:39
Apune: 18:47

FAZELE LUNII

21. 02. · 1. 03. · 8. 03. · 15. 03.

LUNI	MARŢI	MIERCURI	JOI
7° 19° mai mult însorit	4° 17° parţial înnorat	4° 18° însorit	4° 19° însorit

Azi

Temperaturile se vor situa între 7 şi 19 grade. Vântul va sufla cu 19 km/h, dinspre SV.

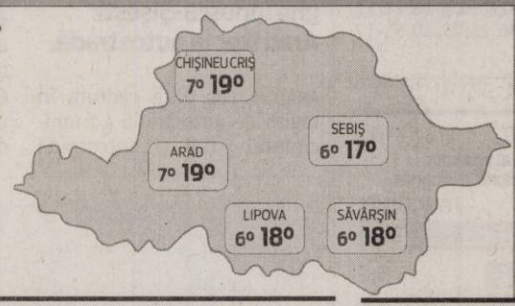

Calendar

Biserica ortodoxă: Sfinţii Mucenici Hrisant şi Daria (Post).
Biserica greco-catolică: Sf. Iosif, patronul Bisericii Universale. Sf. m. Hrisant şi Daria.
Biserica romano-catolică: Sf. Iosif, soţul Sf. Fc. Maria; Fer. Marcel Callo, m.

Prognoză pentru trei zile

Temperaturile minime vor fi cuprinse între 4 şi 7 grade, iar cele maxime între 17 şi 19 grade..

Temp.minime: 4- 7° C
Temp.maxime: 17-19° C

JURNAL ARĂDEAN
B-dul Revoluţiei nr. 62, Arad
Auditat de BRAT
Reclamaţii difuzare: 0257/212.032

Director editor: Mircea Ţîşcă (8427)
Secretariat: 0257.281802 (centrala), fax - 0257.212.012
Şef departament difuzare: Carmen Csordas
Marea publicitate: 0257.280904; Mica publicitate: 0257.210775
Tiparul executat la: SC Inform Media SRL, Calea Torontalului, DN 6, km 5,7, Timişoara

Redactor şef: Adriana Barbu (8416) Responsabil de număr: Gabriela Groza
Secretar general de redacţie: Gabriela Groza (8423); Departamente: Eveniment: Simona Butaru, Monica Ardelean (8405), Alin Gherasim (8417), Ioana Costaş (8414), Valentin Goran (8412); Politic: Simion Todoca (8434); Economic: Andreea Pintea (8415); Cultură, Învăţământ: Vasile Filip (8421); Social: Diana Duţu (8413); Sport: Daniel Scridon (8424), Leo Sfâra (8422);
Tehnoredactare: Ghizela Şerban (8409)
REDACŢIE: tel. 0257.281802 (centrala); fax 0257.212.012, 0257.228.592; e-mail:redactia.jurnalaradean@informmedia. ro, adevaruldearad@informmedia.ro, publicitate.jurnalaradean@informmedia.ro, publicitate.adevarul@informmedia.ro

„Împăratul" Uţu - trafic de droguri, din puşcărie

Procurorii DIICOT Bucureşti au anunţat că Uţu Rohozneanu este acuzat de trafic internaţional de droguri de mare risc.

BUCUREŞTI. „Împăratul" nu se dezice de porecla sa. Uţu Claudiu Rohozneanu, în vârstă de 44 de ani, a dat lovitura chiar şi din spatele gratiilor. Şi nu oricum. Ci pe plan internaţional. „Împăratul" este acuzat de procurorii Direcţiei de Investigare a Infracţiunilor de Criminalitate Organizată şi Terorism (DIICOT) - Serviciul Teritorial Bucureşti de trafic internaţional de droguri de mare risc şi trafic de droguri de mare risc, după ce s-a descoperit că „a organizat şi coordonat procurarea unei importante cantităţi de cocaină din Venezuela şi transportul drogurilor de mare risc pe rută aeriană către Spania". Rohozneanu, precum şi ceilalţi care i-au dat o mână de ajutor în organizarea şi procurarea drogurilor, erau supravegheaţi de ceva vreme. Autorităţile judiciare din Spania aveau informaţii cum că urmează ca în România să ajungă, via Spania, o cantitate semnificativă de cocaină, la ordinul „Împăratului" şi ai complicilor săi.

„Împăratul" se ocupă cu traficul de droguri tocmai din puşcărie FOTO: JA

„La data de 28 noiembrie 2011, urmare a colaborării procurorilor DIICOT cu autorităţile judiciare din Spania, unul dintre membrii grupării a fost depistat în flagrant delict pe aeroportul Barajas - Madrid, în timp ce transporta cantitatea de 3,7 kg cocaină", precizează procurorii DIICOT.

Cocaină de 400.000 de euro

După ce oamenii lui au fost prinşi pe aeroportul din Madrid, Rohozneanu a gândit un alt plan: ca drogurile să fie introduse în ţară ascunse în bara unei maşini. Zis şi făcut. Doar că trei luni mai târziu, pe 28 februarie 2012, alţi doi membri ai grupării coordonate de „Împăratul" erau prinşi în flagrant, în Punctul de Trecere a Frontierei Nădlac, cu 1,5 kg de cocaină ascunse în bara de protecţie a autoturismului cu care se deplasau. Dacă oamenii lui Uţu Rohozneanu nu erau prinşi de către oamenii legii, acesta urma să împartă cu cei trei complici ai săi, Ştefan Tudor, 44 de ani, Krecsun Ştefan Daniel, 32 de ani, şi Ţica Cosmin Paul, 24 de ani, 400.000 de euro, banii pentru cele 5,2 kg de cocaină (3,7 kg plus 1,5 kg).

De menţionat este faptul că atât Uţu Claudiu Rohozneanu, cât şi Ştefan Tudor se află în prezent în închisoare unde execută pedepse de 13, respectiv 20 de ani de închisoare, „condamnări pronunţate în dosare penale de criminalitate organizată investigate de către DIICOT".

IOANA COSTAŞ
ioana.costas@informmedia.ro

Acuzaţiile

„Împăratul" şi ce trei complici sunt acuzaţi de trafic internaţional de droguri de mare risc şi trafic de droguri de mare risc, instanţa de judecată admiţând, la propunerea DIICOT, arestarea preventivă a inculpaţilor rămaşi în stare de libertate.

Autostrada mai ia pământ pe final FOTO: JA

Iau din nou terenul vacilor

ARAD. „În prezent, suplimentar faţă de suprafaţa totală de teren de 16,0324 de hectare, este necesară ocuparea definitivă şi a suprafeţei totale de teren de 5.050 de metri pătraţi şi transmiterea acesteia în administrarea Ministerului Transporturilor şi Infrastructurii, în vederea realizării activităţilor de interes naţional de către CNADNR", susţin cei de la minister.

În urma studiilor realizate de către reprezentanţii CNADNR, se pare că terenul luat în primă fază de la staţiunea de cercetare a bovinelor nu a fost suficient pentru realizarea în parametri normali ai autostrăzii, aşa că „drumarii" au făcut rectificările necesare şi cer, în plus, 17 loturi de teren cu diferite suprafeţe, de la 2 metri pătraţi, până la 1.714 metri pătraţi. Cel mai probabil, hotărârea de Guvern va fi adoptată în aproximativ două săptămâni. **JA-A.G.**

Suprafeţe libere

Cei de la Ministerul Transporturilor susţin că „suprafeţele de teren care urmează a fi date în administrare nu fac obiectul unor contracte de concesiune, al unor cereri de retrocedare/restituire şi nici al unor litigii aflate pe rolul instanţelor judecătoreşti".

Durere? Hemoroizi?
Tratament modern fără operatie!
Tratamentul RBL + Infrared Coagulation considerat cel mai eficient pe plan mondial !!!
10% reducere la tratament pentru pensionari

Varice?Ulcer Varicos?
Răni deschise?Picior Diabetic?
Tratament revoluţionar prin Terapia Hidroactivă - tehnologie germană!

Dermato-Venerologie
- Depistarea cancerului cu Dermatoscopul Digital
- Tratament pentru acnee şi psoriazis (PUVA-UVA)
- Tratament împotriva căderii părului - Crioterapie
- Depistarea alergiilor prin PATCH-TESTARE
- Boli Venerice - Depistare şi Tratament
- Eliminarea aluniţelor, negilor prin Radiofrecvenţă

Arad: 0257 213 888
LaurusMedical clinics
www.laurusmedical.ro
(4507201)

RIFF, pe scena arădeană

Un concert în memoria muzicianului arădean Viorel PINCKY Lăcătuş.

ARAD. Asociaţia Cultural Act şi formaţia RIFF organizează în data de 30 martie, în sala Teatrului Clasic „Ioan Slavici", un concert în memoria muzicianului arădean Viorel PINCKY Lăcătuş.

La un an de la trecerea prematură în nefiinţă a talentatului toboşar, colegii de trupă susţin un spectacol, o întâlnire între artişti şi spectatori, pentru a ţine vie amintirea excelentului muzician.

Pincky a colaborat cu RIFF în perioada 1991-1997, susţinând numeroase concerte în ţară, a participat la înregistrarea albumelor „Joc perfid" şi „Doi străini", a apărut în videoclip-urile „Printre nori vom zbura" şi „Regele şoselei". „A fost un coleg minunat, o fire veselă, sufletist, un om care a iubit muzica", ne-a declarat Dani Luca, manager de turneu.

Formaţia RIFF vine la Arad FOTO: FAN

Bilete la concert

Biletele de intrare se găsesc la agenţia teatrului, zilnic între orele 10-17. Preţul unui bilet: categoria I - 30 lei, categoria II -15 lei.

Arădenii sunt aşteptaţi la un concert de excepţie din care nu vor lipsi piesele: „În loc de bun rămas", „Ana-Maria", „Cercul vieţii", „Plouă la Woodstock", „Mr. Jimi", „Regele şoselei", „Povestea lor", „Nerostitele cuvinte", „Primii paşi"... **JA-V.F.**

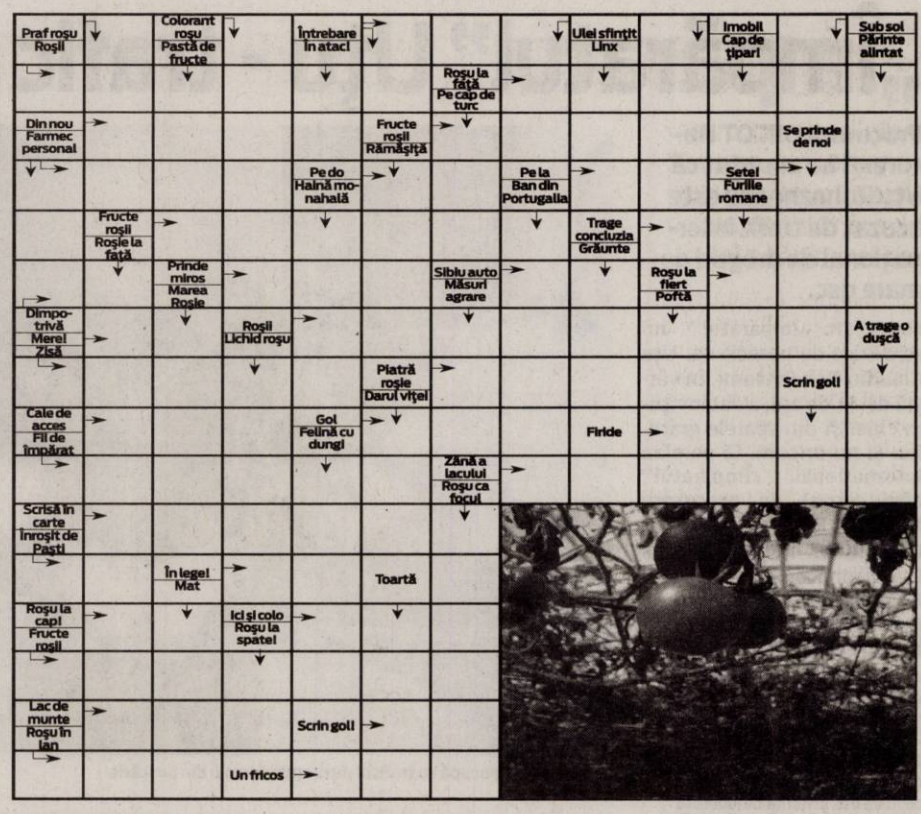

Reţeta zilei

Plăcintă simplă cu mere

INGREDIENTE: Aluat: 9 linguri zahăr, 9 linguri apă, 9 linguri ulei, o jumătate plic praf de copt, făină cât cuprinde. **Umplutura:** 5 mere potrivite, zahăr şi scorţişoară după gust.

MOD DE PREPARARE: Umplutura: Se curăţă merele de coajă, se rad pe răzătoarea mare şi se pun într-o crăticioară. Se adaugă zahăr. Se pun la călit. Când sunt aproape gata, se adaugă şi scorţişoara. Când sunt gata se iau de pe foc şi se lasă la răcit. **Aluat:** Se amestecă toate ingredientele, se împarte coca în două părţi egale şi se lasă la frigider 30 de minute. Se întinde prima foaie, se aşează într-o tavă tapetată cu ulei şi făină, se găureşte cu furculiţa, se pun merele călite, apoi cea de-a doua jumătate de cocă se rade pe răzătoarea mare direct în tavă. Se introduce tava în cuptorul încins. **Poftă bună!**

Pentru mai multe reţete intră pe www.culinar.ro

Soluţia integramei din numărul precedent

S – R – BIS – R – P – NOMAZI – TRASEU – FATA – SANII – R – SERA – MOV – DAMA – RICSE – IC – CAR – MINIM – GLAS – CE – I – AT – AMARATA – CAROTE – RA – ODA – SIRIA – PERE – AB – OF – INCA – INIMA – AP – CAS – PLIN – LI – TEAVA – ATU – TOT – OZ – MENTORI

ARAD ONLINE
www.aradon.ro

Citire apometre

Luni 19 martie 2012. Blocuri 7-48 Pasaj, blocuri Dr. I. Suciu, blocuri I. Maniu, blocuri 151-200, 201-255A, 301-325, 551-585, 601-620, 701-734 Micălaca, blocuri „A", „N" Calea Aurel Vlaicu, blocuri Haţeg, Fluturilor, Predeal , blocuri cale Romanilor, Patria, Moţilor, Haiducilor, M. Scaevola, C. Coposu, T. Vladimirescu, P-ţa Spitalului, G. Birta, Banu Mărăcine, Păşunii, Gheghinei, Abrud, Digului, Hortensia, Moraviei, I. Mureşan, V. Necula, Mierlei, Şt. O. Iosif, Salontei, Prunului, Ţichindeal, Ulpiu, Alunului, Zânelor, Nădejde, Emilian, Laurian, Aron Pumnul, Ghioceilor, Lupeni, Craiovei, Lăcrămioarelor, Nufăr, T. Brediceanu, Dragoş Vodă, Porumbacului, Vulturilor, Veseliei, Mehedinţeanu, Filotei, Volta, Lungă, Rosmarinului, Dumbrava Roşie, Vadului, Cuptorului, Podului, Bulgară, Rodnei, L. Rebreanu, Ardealului, I. Jianu, Milcov, D. Cantemir, Toporaş, Arcaşilor.

Marţi 20 martie 2012. Blocuri 7-48 Pasaj, I. Suciu, I. Maniu, 201-255A, 326-367, 551-585, 601-620, 701-734 Micălaca, blocuri zona Gării, Avrig, M. Costin, N. A. Dragomir, Bihorului, O. Ghibu, Calea 6 Vânători, Roşiori, blocuri Calea Aurel Vlaicu „A", „N", Haţeg, Fluturilor, Predeal, blocuri calea Romanilor, Patria, Haiducilor, M. Scaevola, blocuri C. Coposu, T. Vladimirescu, P-ţa Spitalului, Ghiba Birta, Banu Mărăcine, Păşunii, Gheghinei, Abrud, Digului, şt. O. Iosif, Mierlei, Salontei, Prunului, ţichindeal, Ulpiu, Alunului, Zânelor, Nădejde, Emilian, Laurian, Aron Pumnul, Ghioceilor, Lupeni, Craiovei, Lăcrămioarelor, Nufăr, T. Brediceanu, Dragoş Vodă, Porumbacului, Vulturilor, Veseliei, Mehedinţeanu, Filotei, Voltă, Lungă, Rosmarinului, Dumbrava Roşie, Vadului, Cuptorului, Podului, Bulgară, Rodnei, L. Rebreanu, Ardealului, Iancu Jianu, Milcov, D. Cantemir, Toporaş, Arcaşilor.

Programe TV Luni, 19 martie

TVR 1

07.00 Jurnal matinal. Sport (criptat) Meteo
08.00 România, zi de zi! (I)
09.00 România, zi de zi! (II)
10.10 Secretele de la palat. (serial)
11.25 Dincolo de celebritate. (d.)
11.30 Presă şi putere. (r.)
12.25 Fabrica de staruri
12.45 Legenda cavalerului rătăcitor şi a frumoasei Rază-de-Lună. (s.) (reluare)
13.25 Legenda cavalerului rătăcitor şi a frumoasei Rază-de-Lună. (s.) (reluare)
14.00 Jurnalul TVR. Sport (criptat) Meteo
15.30 Maghiara de pe unu
16.50 Tunel spre libertate. (s., dramă, Italia, 2003)
17.40 Legenda cavalerului rătăcitor şi a frumoasei Rază-de-Lună. (s.)
18.21 Legenda cavalerului rătăcitor şi a frumoasei Rază-de-Lună. (s.)
18.53 Jurnalul TVR. Sport Meteo
20.00 Jurnal plus. Răspunsurile zilei
20.50 Fabrica de staruri
21.00 Henric al VIII-lea. (s., dramă, SUA, 2003) Cu: Ray Winstone, Joss Ackland, Sid Mitchell, Charles Dance, Helena Bonham Carter. Regia Pete Travis..Tumultoasa biografie a regelui Henric al VIII-lea, într-o ficţiune bogat ilustrată în imagini. Rege timp de 38 de ani, Henric al VIII-lea a încercat mereu, fără succes să aibă un fiu. Tiran, afemeiat, Henric şi cele 6 soţii ale sale, au marcat momente importante în transformarea regatului britanic.
22.00 Cu ochii'n 4
23.10 Replay
00.30 Nocturne
01.30 Tunel spre libertate. (reluare)

PRO TV

07.00 Ştirile ProTv. Ce se întâmplă, doctore? Omul care aduce cartea
10.00 Maestrul betiv. (r.)
12.00 Tânăr şi neliniştit. (r.)
13.00 Ştirile Pro Tv
13.30 Apropo Tv. (r.) "Apropo" este unul dintre cele mai folosite cuvinte din vocabularul românilor. Fie ca sunt în maşină, la serviciu, acasă, pe stradă sau aleg un iaurt, cu "apropo" îşi încep românii cele mai multe dintre discuţii.
14.30 Serviciul Român de Comedie. (r.)
16.00 Tânăr şi neliniştit. (s.) Cu zeci de premii, cu actori ce îşi trăiesc viaţa pe platourile de filmare, cu căsătorii, divorţuri ca-n filme, cu controverse ce-i uimesc chiar şi pe cei mai mari admiratori, serialul continuă să reprezinte un miracol...
17.00 Ştirile Pro Tv
17.45 Happy Hour
19.00 Ştirile Pro Tv. Sport
20.30 Pariu cu viaţa. (s.)
22.30 Ştirile Pro Tv
23.00 Spartacus: Nisip însângerat. (s.)
00.00 Las Fierbinţi. (r.)
01.00 România, te iubesc! (reluare)
02.00 Ştirile ProTv. (r.)
03.30 Spartacus: Nisip însângerat. (r.)
04.30 Apropo Tv. (r.)
05.30 Ce se intampla, doctore? (r.)
06.00 Happy Hour. (r.) O oră de veselie cu muzică live, dans, poveşti de viaţă deosebite, interviuri cu cele mai mediatizate vedete ale momentului, informaţii în premieră, dar şi întâmplări impresionante care se vor petrece chiar în studio, sub ochii telespectatorilor, acestea sunt doar câteva dintre ingredientele "Happy Hour".

ANTENA 1

06.00 Observator
08.00 Matinal: 'Neatza. cu Răzvan şi Dani
10.00 În gura presei. cu Mircea Badea
10.50 Reality-show: Mireasă pentru fiul meu
11.10 Majoretele. (comedie, SUA 2004) Regia: Damon Santostefano Cu: Anne Judson-Yager, Bree Turner. Mize mai mari, ritmuri mai fierbinti, mai multa atitudine. Ele aduc miscarile... Ele aduc ritmurile... Acum «Majoretele» va ofera un nou spectacol seducator si antrenant, in aceasta continuare a productiei de succes Bring It On.
13.00 Observator
14.00 Reality-show: Mireasă pentru fiul meu
16.00 Observator
17.00 News Magazine: Acces direct. cu Simona Gherghe
19.00 Observator. Sport Meteo
20.20 Cavalerii spaţiului. (acţiune, SUA 2004) A salva lumea este rutina unei zile de muncă obisnuite pentru fostul astronaut Jeff Tracy, pentru cei patru fii mai mari ai săi si pentru cele 5 masini incredibile pe care le au. Împreună alcătuiesc echipa International Rescue, o organizatie mondială secretă în care îsi pune speranta întreaga lume. Dar astăzi vietile le sunt amenintate: dusmanul lor de moarte, Cagulă, le-a întins o capcană în spatiu si a preluat controlul asupra tehnologiei si echipamentului lor...
22.15 Observator
23.00 Un Show Păcătos
01.30 Cavalerii spaţiului. (r.)
03.15 Aventurile lui Sinbad. (serial)

HBO

07.55 Filme şi vedete
08.20 Natalee Holloway. Dramă, SUA, 2009. Cu: Tracy Pollan, Grant Show, Catherine Dent
09.45 Cine vrea pielea lui Roger Rabbit? Comedie, SUA, 1988. Cu: Bob Hoskins, Christopher Lloyd, Joanna Cassidy
11.30 Arborele vieţii. Dramă, SUA, 2011. Cu: Brad Pitt, Sean Penn, Jessica Chastain, Hunter McCracken, Fiona Shaw
13.45 Premiile Academiei Europene de Film 2011
15.20 X-Men 2. Acţiune, SUA, 2003. Cu: Patrick Stewart, Hugh Jackman, Ian McKellen, Halle Berry, Famke Janssen
17.35 Unde este dragostea? Dramă, SUA, 2010. Cu: Gwyneth Paltrow, Tim McGraw, Garrett Hedlund, Leighton Meester, Marshall Chapman
19.30 Pe platourile de filmare
20.00 Norocul. Ep. 8 Dramă, SUA, 2012. Regia: Allen Coulter. Cu: Dustin Hoffman, Dennis Farina, John Ortiz, Nick Nolte
21.00 Agatha. Dramă, Marea Britanie, 1979. Cu: Dustin Hoffman, Vanessa Redgrave, Timothy Dalton, Helen Morse
22.35 Californication. V, Ep. 1Comedie, SUA, 2012
23.05 Cum să reuşeşti în America. II, Ep. 3 Comedie, SUA, 2011
23.35 Francesca. Dramă, România, 2009. Cu: Monica Bârlădeanu, Doru Boguţă, Luminiţa Gheorghiu, Teodor Corban
01.15 Legiunea. Horror, SUA, 2010. Cu: Paul Bettany, Lucas Black, Tyrese Gibson, Adrianne Palicki, Dennis Quaid
02.55 Verso. Thriller, Elveţia, 2009. Cu: Laurent Lucas

CULTURAL

08.00 Minorităţi (r.) **08.30** La porţile ceriului (r.) **09.00** Din timp… în timp (r.) **09.30** Academia Română – prezentul continuu (r.) **10.00** Spectacolul lumii… văzut de Ioan Grigorescu **10.30** TVRC – 10 ani **11.00** Arizona: în ţara văduvelor negre (r.) **12.00** Jurnalul cultural (r.) **13.00** Concertele TVRC (r.) **14.00** TVRC – 10 ani (r.) **14.30** Magia Pinto-Pollak (r.) Partea I **15.00** Jurnalul cultural (r.) **15.50** Clipe şi sunete **16.15** Cavalerii legendari (d., Franţa) **16.45** Identităţi **17.15** Arhi-texturi **19.00** Gala Premiilor Radio România Cultural **20.40** Frumuseţile grădinilor (d.)

AXN

07.00 American Idol X. 58 **08.00** NCIS. Anchetă militară III. 10 **09.00** Cabinet de avocatură VI. 14 **10.00** Domnii preferă proastele II. 4 Comedie, Columbia, 2011 **11.00** Viitorul începe azi II. 19 Acţiune, SUA, 1998. C **12.00** Călători din preistorie II. 6 Acţiune, Marea Britanie, 2008 **13.00** Cabinet de avocatură **14.00** American Idol **15.05** Domnii preferă proastele **16.05** NCIS. Anchetă militară III. 10 **17.05** Viitorul începe azi **18.05** Călători din preistorie II. 7 **19.10** Jordan **20.10** NCIS. Anchetă militară III. 11 **21.10** Hawthorne **22.10** NCIS. Anchetă militară IV. 20 **23.10** Dispariţia

ANTENA 2

06.15 Petrecem k lumea (r.) **08.15** Minconosii (r.) **08.45** Dincolo de aparente (r.) **10.15** Confidential (r.) **12.45** Teleshopping **13.00** Minconosii (r.) **13.30** Petrecem k lumea (r.) **15.25** Trăieste sănătos **17.00** Late Night Show (r.) **18.00** It's show time! **19.10** Rodica si Cezara **19.30** Răi da' buni **21.00** La tinta! **21.10** Agentul VIP **23.00** Jurnal de Bordea **23.15** Late Night Show **00.30** Rodica si Cezara (r.) **01.00** Rai da' buni (r.) **02.15** It's show time (r.) **03.00** Late Night Show (r.) **04.00** Jurnal de Bordea (r.)

PRIMA TV

07.00 Totul despre mame **08.00** Cunoaste, viseaza, iubeste! (r.) **09.30** Intalnirea inimilor - telenovela, India 2007 **10.30** Medium – serial drama SUA 2005 **12.00** Nimeni nu-i perfect **13.30** Camera de ras **14.15** Intalnirea inimilor - telenovela, India 2007 **15.00** Totul despre mame (r.) **16.00** Cireasa de pe tort (r.) **17.00** Trasnitii (r.) **18.00** Focus 18 Cu. Cristina Topescu **19.00** Focus Sport **19.30** Iubiri secrete **20.30** Mondenii **21.45** Batrani si nelinistiti **22.15** Trasnitii **23.15** Focus Monden **23.45** Odiseea chinezeasca – actiune, SUA 2002 **01.30** Focus (r.) **02.30** Teo **03.30** Odiseea chinezeasca – actiune, SUA

CINEMAX

07.00 Păsări de hârtie **09.00** Creatorul de vise Scurtmetraj, Germania, 2007. Regia: Leszek Plichta. **09.15** Burlesque. Vis împlinit Muzical, SUA, 2010. Cu: Cher, Christina Aguilera, Eric Dane, Cam Gigandet, Julianne Hough **11.15** Barbarella SF, SUA, 1968. Cu: Jane Fonda, John Phillip Law, Anita Pallenberg, Milo O'Shea, Marcel Marceau **12.50** Viaţa, mai presus de orice **14.35** West Side Story **17.05** Burlesque: Vis împlinit. **19.00** Kikujiro **21.00** Frumosul Harry **22.35** Sânge fierbinte **00.20** Tăceri înşelătoare **02.05** Urletul **03.40** Şah mat **05.25** Frumosul Harry

B1

06.00 Lumea lui Banciu (r.) **07.00** Ştirile B1TV **08.00** Ştirile B1TV cu Catalin Oprisan **09.00** Ştirile B1TV **10.00** Ştirile B1TV **11.00** Ştirile B1TV **12.00** Ştirile B1TV **13.00** Ştirile B1TV **14.00** Ştirile B1TV **15.00** Ştirile B1TV **16.00** Special B1 **18.00** Ştirile B1TV **18.45** Aktualitatea B1 cu Andrei Bădin **20.00** Sub semnul întrebăriicu Robert Turcescu **22.00** Ultimul cuvânt cu Nelu Barbu şi Ion Cristoiu **23.00** Lumea lui Banciu cu Radu Banciu **00.00** Ştirile B1TV **01.00** Sub semnul intrebarii (r.) **02.40** Ştirile B1TV ale orei 18 (r.)

ACASĂ

05.45 Lola (r.) (s.) **07.45** Sub cerul in flacari (s.) **08.45** Teleshopping **09.15** Sub cerul in flacari (s.) **10.45** Suflet vandut (r.) (s.) **12.15** Eva Luna (r.) (s.) **14.30** Doamne de poveste (r.) **15.30** Imbratisari patimase (s.) **16.30** Poveştiri adevărate - emisiune cu poveşti reale despre viaţă, prezentată de Ioana Maria Moldovan si Dan Cruceru **17.30** Secrete din trecut (s.) **19.30** Suflet vandut (s.) **20.30** Eva Luna (s.) **22.00** Poveştiri de noapte - emisiune prezentată de Cabral şi Mircea Solcanu **22.30** Iubire blestemata (s.) **23.30** 7 pacate (s.) **00.30** Poveştiri adevărate (r.) **01.30** Imbratisari patimase (r.) (s.)

PRO CINEMA

09.15 Ben 10. Echipa extraterestra (r.) **09.40** Teleshopping **10.00** Happy Hour **11.30** Casa Foster pentru prieteni imaginari, ultimul episod **12.00** Tabara Lazlo, episodul 1 (s.) **12.30** Acasa in bucatarie (r.) **14.00** Lumea Pro Cinema (r.) **14.30** Acasa in bucatarie **15.30** Straini in America (s.) **16.30** Atingerea vietii (r.) **17.30** Duminica in familie (r.) **19.00** Atingerea vietii (s.) **20.00** Aceeaşi Christine, alte aventuri (s.) **21.00** Doi barbati si jumatate (s.) **22.00** Magia zăpezii (dramă, SUA, 2005) **00.00** În mintea criminalului (r.) **01.00** Politisti cu probleme (s.) **01.45** Magia zăpezii (r.) **03.15** Lumea Pro Cinema (r.)

DIVA

08.00 Farmece **09.00** Buffy, spaima vampirilor **10.00** Hercule Poirot - Pisica printre porumbei **12.00** Fetele Gilmore VII **13.00** Anatomia lui Grey **14.00** Buffy, spaima vampirilor **15.00** Vedere de ansamblu **17.00** Crimele din Midsomer - Suflete milostive **19.00** Fetele Gilmore. Ceea ce diferenţiază acest serial de atâtea altele este dialogul în cantităţi masive şi rostit repede, ca în comediile sofisticate din anii '40. **20.00** Anatomia lui Grey **21.00** Haven **22.00** Mediumul **23.00** Soţii de militari

ANTENA 3

06.00 Ştirile de dimineaţă cu Nadina Câmpean şi Marius Ioniţă **10.00** Previziunile zilei cu Sabina Iosub **11.00** Se întâmplă în România cu Maria Coman **12.00** Ştiri **13.00** Se întâmplă în România cu Maria Coman **14.00** Ştiri **15.00** Esenţial cu Alina Petrescu **17.00** 100 de minute cu Alessandra Stoicescu **18.45** La ordinea zilei cu Dana Grecu **20.30** Subiectiv cu Răzvan Dumitrescu. Emisiunea se adresează tuturor românilor, va aborda problemele arzătoare ale acestora, va prezenta soluţii politice şi/sau economice. **21.30** Sinteza zilei cu Mihai Gâdea **23.10** În gura presei cu Mircea Badea **00.00** Ştiri **01.00** Ştiri

M1

06:55 Dimineaţa **10:05** Secretele de la palat (s) **11:10** Rex la Roma **12:00** Acum Buday **12:30** Înaintea ordinei de zi **13:55** Domovina **14:25** Marţienii **15:15** Testamentul **16:10** Atingerea îngerilor (s) **17:00** Dragoste periculoasă (s) **17:45** MM **18:45** Everwood (s) **19:30** Rămâi în picioare! **20:30** Ştiri **21:10** Marţieni (s) **21:40** Giroforul albastru **22:40** Hacktion (s) **23:35** Seara **24:10** Secţiunea de aur **01:10** Timpul trecut

REDACŢIA NU ÎŞI ASUMĂ RESPONSABILITATEA PENTRU EVENTUALELE SCHIMBĂRI

DISCOVERY

10.00 O pradă mortală **11.00** Top Gear **12.00** Maşini pe alese **13.00** Cum se fabrică? **14.00** Codul **15.00** Vânătorii de mituri **16.00** Cum funcţionează **17.00** Meserii murdare **18.00** Tehnici esenţiale de supravieţuire **19.00** Cum se fabrică? **20.00** Monştrii apelor **21.00** Monştrii apelor **22.00** Ţapinarii din mlaştini **00.00** Băieţi buni la maşini **01.00** Cum se fabrică? **02.00** Monştrii apelor. Pescar în condiţii extreme, Jeremy Wade porneşte pe urmele unor peşti de apă dulce care au prins gustul cărnii de om...

Primăvara „topeşte" firmele

Mediul economic se dezmorţeşte, însă perspectivele nu sunt îmbucurătoare, falimentele fiind la ordinea zilei.

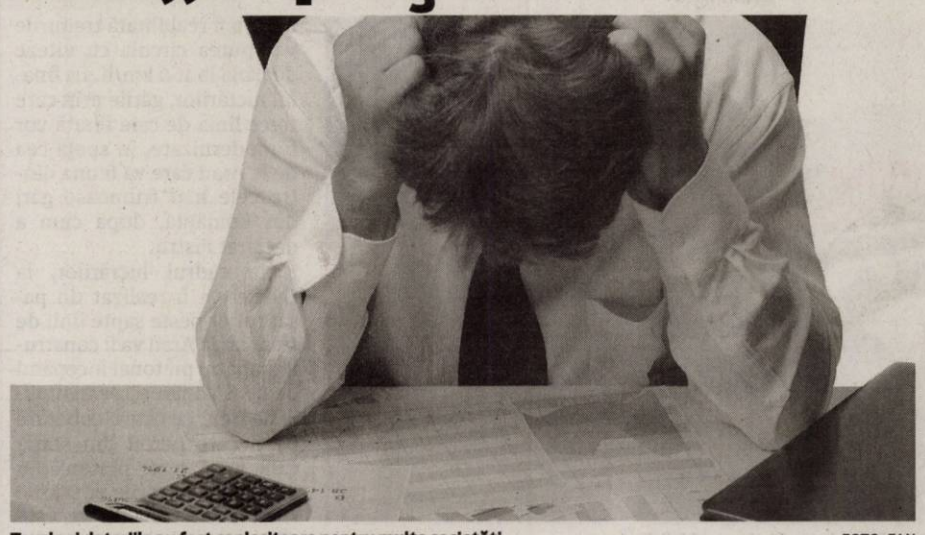

Taxele şi datoriile au fost copleşitoare pentru multe societăţi FOTO: FAN

ARAD. Datoriile acumulate în ani de zile i-au obligat pe mulţi agenţi economici să renunţe la afacerile pe care le-au dezvoltat şi să îşi ceară insolvenţă în instanţă. Tribunalul Arad decide, zi de zi, asupra a zeci de dosare de insolvenţă, iar societăţile ce îşi închid porţile sunt atât firme „tinere" înfiinţate de doar unul sau doi ani, cât şi firme care au reuşit să îşi susţină activitatea pe parcursul ultimilor zece, 15 sau 20 de ani.

Informaţiile publicate pe pagina de internet a Tribunalului Arad arată că nu se poate vorbi despre un anumit sector care clachează în această primăvară, companiile desfăşurându-şi activitatea în sectoare dintre cele mai diverse, de la construcţii, la comerţul cu amănuntul sau chiar în zona serviciilor, cum ar fi reparaţiile de aparatură electronică. Efectul acestor zeci de insolvenţe va fi unul asemănător bulgărelui de zăpadă. Ca atare, în perioada imediată intrării în faliment a companiilor numărul arădenilor care vor rămâne fără un loc de muncă va creşte simţitor. Dacă unele dintre firmele care pier în această primăvară asigurau un loc de muncă pentru trei sau patru arădeni, altele le ofereau o pâine câtorva sute de angajaţi.

ANDREEA PINTEA
andreea.pintea@informmedia.ro

Mai puţine cu 880 de mii

La nivel naţional, piaţa economică din ultimii 21 de ani s-a dinamizat. Pe de o parte au fost înmatriculate aproximativ 2,21 milioane de societăţi la Registrul Comerţului, în timp ce pe de altă parte 880 de mii de societăţi au decis să solicite radierea. La nivel de Arad, în perioada decembrie 1990 - decembrie 2011, au fost raportate 22.448 radieri şi 538.923 înmatriculări.

Sunt speciali şi au multe de oferit FOTO: FAN

„Hai să (re)cunoaştem Sindromul Down!"

ARAD. Miercuri, 21 martie, de Ziua mondială a Sindromului Down, Galleria Arad va găzdui, începând de la ora 14.00, evenimentul „Mai aproape de Sindromul Down".

Cu această ocazie, arădenii se vor putea pune la curent cu problematica persoanei cu Sindrom Down, prin intermediul unor materiale informative, dar şi a unei serii de momente artistice interactive, susţinute de copii şi tineri cu Sindrom Down.

„Scopul campaniei este informarea despre Sindromul Down şi promovarea valorizantă a posibilităţilor acestor persoane, dezvoltarea toleranţei şi a deschiderii faţă de incluziunea socială a acestora" - spun organizatorii acţiunii. Între aceştia se numără: „Integra" (Asociaţia persoanelor cu dizabilităţi intelectuale) şi Asociaţia „Down Art", în parteneriat cu Fundaţia „RCE Speranţa Copiilor", Centrul „Ghiocelul" (DGASPC Arad) şi Centrul Şcolar de Educaţie Incluzivă Arad.

Acţiunea de miercuri, de la Galleria Mall, este prima dintr-un şir de evenimente iniţiate în cadrul campaniei naţionale „Hai să cunoaştem şi să recunoaştem Sindromul Down" ce se va întinde pe perioada unui an. **JA-D.D.**

Declaraţia de venit se mută pe internet

ARAD. Certificatele digitale le vor permite contribuabililor să depună tot mai multe declaraţii online. Astfel, din acest an Agenţia Naţională pentru Administrarea Finanţelor a modificat modul în care se realizează raportatea şi depunerea declaraţiilor de venit, iar formularul 200 se va putea depune şi pe internet. Termenul de raportare a declaraţiilor pe venit pentru anul 2011 este 25 mai 2012. Declaraţia 200 se adresează persoanelor fizice autorizate care desfăşoară activităţi independente şi se va putea depune prin intermediul portalului e-guvernare.ro, folosind un certificat digital calificat. Depunerea declaraţiei 200 se putea face, până în acest an, doar la ghişeele organelor fiscale sau la oficiul poştal. Pentru contribuabilii care nu deţin un certificat digital calificat, ANAF va continua să preia declaraţiile în format clasic, pe suport de hârtie. **JA-A.P.**

Controale în vămi

ARAD. Comisariatul General al Gărzii Financiare a descins în punctele de trecere a frontierei din vestul ţării. Acţiunea vizează controlul camionelor care intră în ţară, iar comisarii inspectează orice transport, controalele fiind catalogate ca fiind unele fără precedent.

Comisarii verifică în mod special legalitatea actelor de însoţire a mărfurilor, iar potrivit unor informaţii au fost deja confiscate tone de legume, dar şi îmbrăcăminte şi încălţăminte. Controalele sunt coordonate strict de Comisariatul General, iar singurele informaţii ce vor fi făcute publice cu privire la rezultatele acţiunii vor veni de la Bucureşti. Cert este că acţiunea de control vine după ce preşedintele ANAF, Sorin Blejnar, a declarat că se va avea în vedere o inspecţie riguroasă a tuturor celor ce fac comerţ intracomunitar. Pe surse, se pare că acţiunea Gărzii este şi o urmare a direcţiei impuse de primul ministru, Mihai Răzvan Ungureanu, pentru atragerea a cât mai multor fonduri la bugetul de stat. **JA-A.P.**

Vama Nădlac FOTO: JA

COMENTARIU

Simion Todoca

Mareşal versus cancelar

Aflat în campanie electorală, preşedintele Franţei îi spune poporului că republica trebuie să ajungă să conducă Europa. Sigur, afirmaţia nu cred că i-a stârnit oarecari frisoane cancelarului Germaniei, considerând că spusele lui sunt strict electorale, că, aflat în dizgraţia cetăţenilor, încearcă să dreagă pe ultima sută busuiocul. Cred că, totuşi, führerul fără mustaţă a căzut un pic pe gânduri la ideea că un alt preşedinte al Franţei chiar ar fi capabil să se desprindă de Germania, să nu mai accepte rolul de unealtă în slujba viselor imperiale ale cancelarilor. Într-un viitor, sfântul imperiu roman de răsărit, realizat prin mijloace strict economice, puterea Franţei ar deveni, treptat, marginală.

> Este foarte posibil ca însuşi poporul german să refuze să mai fie complice

Economiştii de marcă ai Franţei sunt tot mai nemulţumiţi şi cârcotesc împotriva Germaniei, care cere Parisului să adopte de urgenţă măsuri de austeritate, să ia decizii fiscale care deja s-au dovedit producătoare de regres economic. Este de presupus că socialistul Francois Hollande, dacă va deveni preşedinte, nu va mai înghiţi toate găluştele servite de către Angela Merkel sau oricare alt cancelar german - am spus german, nu agent american infiltrat - sarcina „divină" a acestora fiind refacerea Sfântului Imperiu Roman de Răsărit de naţiune germană. Aşa cum am mai spus, prin Uniunea Europeană. Or, dacă un preşedinte socialist al Franţei ar ajunge să taie şi să spânzure în Uniunea Europeană, acesta ar aplica, mai degrabă, ideea de „Europă a naţiunilor", promovată de către mareşalul De Gaulle.

Iată cauza pentru care Merkel îi acordă lui Sarkozy sprijin pentru câştigarea unui nou mandat, tocmai pentru ca spusele acestuia să rămână la plesneală, la aburirea electoratului, nu să ajungă să fie chiar puse în practică de către cineva care nu mai acceptă complicitatea în folos propriu, în dauna interesului francezilor. Pentru că, să fie clar, protestele din ţările UE arată clar că deciziile se iau prin complicitatea conducătorilor, nu a popoarelor, cu Berlinul. Faptul că tot mai mulţi nemţi cer revenirea la marcă demonstrează că însuşi poporul german nu vrea să riste să mai fie considerat vreodată complice...

simion.todoca@informmedia.ro

Pistru: „opoziţia ne dă dreptate"

Vicepreşedintele PDL Arad, Eusebiu Pistru, spune că partidele din USL recunosc justeţea măsurilor luate de Guvernul Boc.

ARAD. Eusebiu Pistru se declară „intrigat" de „ insistenţa cu care partidele din USL blamează intenţia guvernului de a readuce salariile bugetarilor la nivelul din 2010. Secretarul de stat în Ministerul Transporturilor este de părere că „ opoziţia, de fapt, nu ştie ce vrea. După ce au pedalat excesiv pe măsurile de austeritate, dureroase pentru populaţie, acuzându- ne, acum vin şi spun că revenirea la vechile salarii nu este sustenabilă, pentru că nu avem creştere economică. Lăsând la o parte faptul că am demonstrat, pe bază de cifre, că avem sustenabilitate, constatăm că, implicit, cei din opoziţie recunosc justeţea măsurilor luate de Guvernul Boc. Din moment ce spun că orice mărire salarială este greşită, nu este clar că recunosc justeţea reducerilor? Toate luările lor de poziţie au fost strict propagandistice, iar acum sunt disperaţi că electoratul şi-a dat seama de aceasta, iar PDL a început să recupereze capitalul de încredere din partea populaţiei, înregistrând o creştere constantă în sondaje, în timp ce USL scade". Pistru mai spune că acuzaţia de populism este total nejustificată, fiind evident pentru toată lumea că nu pe seama recuperărilor salariale se câştigă voturi. „Voturile pe care le vom primi se vor datora faptului că populaţia a înţeles că am făcut ceea ce trebuia", a conchis Eusebiu Pistru. **JA-S.T.**

Eusebiu Pistru FOTO: JA

CAMERA DE COMERŢ, INDUSTRIE ŞI AGRICULTURĂ ARAD
EXPO ARAD INTERNATIONAL
organizează

CONFORT CONSTRUCT & INSTAL

Târg internaţional de construcţii şi instalaţii

22-25 martie 2012

O R A R: Joi, orele: 11-18; Vineri - Sâmbătă, orele: 10-18; Duminică, orele: 10-16.

Transport GRATUIT Podgoria - EXPO ARAD şi retur

Parteneri media: IBC focus infopardoseli Inst info ecobuild proodea EXPRIMS

(561 - H 855639)

RECLAME

JURNAL ARĂDEAN

Undă verde la reabilitarea căii ferate

Eusebiu Pistru a anunţat demararea lucrărilor pentru reabilitarea căii ferate Arad-Curtici.

Eusebiu Pistru a dat Ordinul de start al lucrărilor de modernizare a Gării din Arad FOTO: V.G.

ARAD. În luna iunie a anului 2014 arădenii ar putea să plece cu trenul dintr-o gară modernă la standarde europene, conform datelor ce apar în proiectul de reabilitare a liniei ferate Frontieră-Curtici-Arad.

Acesta a intrat în linie dreaptă, astfel că de miercuri vor începe lucrările. Gara din Arad va fi modernizată şi va dispune de lifturi şi scări rulante ce vor coborî direct la peroane.

Clădirea nouă în care vor fi construite lifturile şi scările rulante va fi ridicată în prelungirea clădirii actuale. Ordinul de start al lucrărilor de reabilitare a fost dat sâmbătă, de Eusebiu Pistru, secretar de stat în Ministerul Transporturilor. „Ne-am mişcat mult mai rapid decât anticipam, aşa că miercuri s-a dat ordinul de începere pentru reabilitarea căii ferate care trece prin judeţul nostru", a declarat Pistru.

De-a lungul liniei

În cadrul reabilitării sunt incluse: dublarea liniei de cale ferată între Frontieră şi staţia Curtici (5 km), reabilitarea a 53,8 kilometri linii primire expediere din staţii, dar şi modernizarea staţiilor de pe tronson. Vor fi construite pasarele şi copertine noi atât la Arad cât şi la Şofronea şi vor fi montate instalaţii de centralizare electronică noi în staţiile Curtici, Şofronea şi Glogovăţ. O altă clădire de mentenanţă, dedicată birourilor, va fi ridicată în spate. Aici vor fi mutate toate birourile cu excepţia celor de la Comercial, care vor rămâne în gară", ne-a detaliat o parte din proiect secretarul de stat Eusebiu Pistru.

315 milioane euro

Lucrarea care se va derula în următorii doi ani va costa nu mai puţin de 315 milioane euro şi va fi suportată în cea mai mare parte din fonduri europene. După ce linia ferată va fi reabilitată trenurile vor putea circula cu viteze de până la 160 km/h. La finalul lucrărilor, gările prin care trece linia de cale ferată vor fi modernizate, în speţă cea de la Arad care va fi una dintre cele mai frumoase gări din România, după cum a declarat Pistru.

> La Curtici va fi realizat un pasaj rutier peste şapte linii de tren
> EUSEBIU PISTRU

„În cadrul lucrărilor, la Curtici va fi realizat un pasaj rutier peste şapte linii de tren, iar la Arad va fi construit un pasaj pietonal începând de pe 6 Vânători, peste liniile de tren, cu câte o coborâre pe fiecare peron din staţia CFR Arad şi pe platoul din faţa gării. Lifturile şi scările rulante vor facilita accesul călătorilor, iar întreg sistemul de semnalizare existent va fi schimbat cu unul nou şi performant", a mai declarat Pistru.

Reabilitarea căii ferate va fi realizată de consorţiul Alstom (Franţa)-Swietelsky (Austria) - Astaldi (Italia) - Euroconstruct Trading 98 - Dafora, iar primele investiţii vizează înlocuirea liniilor de cale ferată pe o distanţă de 43 de kilometri. **JA-V.G.**

În PE, raportul echitabil FOTO: FAN

Femeile votează cu bărbaţii

ARAD. Europarlamentarul Iosif Matula a arătat că egalitatea de oportunităţi este, încă, un obiectiv care nu a fost pe deplin atins. El consideră că se impune luarea unor decizii ferme în acest sens, dar că, totuşi, extinderea sistemului cotelor la nivelul întreprinderilor private din întreaga Uniunea ar însemna să se meargă foarte departe. „Personal, cred că avem mare nevoie de femei în structurile de conducere ale companiilor, dar şi în politică. Schimbarea trebuie să pornească, însă, de la nivelul mentalităţii. Trebuie să luptăm împotriva stereotipurilor promovate de bărbaţi, dar şi de femei. Deşi reprezintă mai mult de jumătate din populaţie, femeile nu par încă pregătite să aleagă femei în funcţiile publice. La nivel pragmatic, aş sugera să ne îndreptăm mai mult atenţia asupra femeilor din mediul rural. Putem folosi fondurile europene cu scopul de a le informa, de a le instrui şi de a le oferi perspective de ocupare profesională şi bunăstare, astfel încât să le asigurăm independenţa economică şi socială", a declarat Iosif Matula. **JA-S.T.**

Violenţa în familie poate fi prevenită

Lucian Riviş Tipei crede că problemele familiei se pot rezolva prin înţelegere.

Lucian Riviş Tipei FOTO: JA

ARAD. Deputatul, membru al Comisiei pentru drepturile omului, culte şi problemele minorităţilor naţionale, consideră intrarea în vigoare a Legii privind combaterea şi prevenirea violenţei în familie un pas înainte al societăţii româneşti. Totodată, însă, este de părere că accentul trebuie pus pe prevenirea unor astel de situaţii, prin promovarea valorilor familiei, a rolului acesteia în dezvoltarea armonioasă a individului. „Cred că persoanele vulnerabile trebuie protejate, mai ales când este vorba despre femei şi copii, victimele obişnuite ale violenţei din familie. Nu cred că problemele familiale se pot rezolva cu pumnul şi parul, ci prin dorinţa de a le rezolva, fie prin discuţii în familie, fie prin intermediul unor persoane specializate. Nu în ultimul rând, lucru dovedit de-a lungul timpului, biserica poate fi un real sprijin pentru cei care au încredere şi apelează la sfaturile ei", spune deputatul.

> Nu cred că problemele familiale se pot rezolva cu pumnul şi paru
> LUCIAN RIVIŞ TIPEI

Drepturi legale

Pentru cazurile în care violenţele sunt deja un fapt real, el ţine să precizeze prevederile importante ale legii: victima are dreptul să se adreseze instanţei şi să solicite un ordin de protecţie cu caracter provizoriu, iar instanta poate să-i interzică agresorului să rămână în locuinţă sau să se reîntoarcă. Instanţa îl poate obliga pe agresor să suporte unele costuri, cum ar fi cheltuielile medicale, de judecată sau pe cele generate de adăpostirea victimei. „Am încercat, alături de Organizaţia de femei a Colegiului 1, să promovăm o atitudine bazată pe respect, echilibru şi egalitate în relaţia bărbaţi-femei. Noi credem că suntem împreună parteneri şi colaboratori în viaţă pentru binele comun. Femeia sau copilul nu este sclav sau proprietate a cuiva. Ne pronunţăm pentru rezolvarea problemelor prin dialog, comunicare, deschidere şi înţelegere", a mai declarat Tipei. **JA-S.T.**

„Noua Dreaptă", la Arad

ARAD. Funcţionarea filialei arădene „Noua Dreaptă" a fost oficializată, după ce a funcţionat din 2008, prin alegerea conducerii judeţene şi inaugurarea sediului din municipiu. Preşedinte este Dumitru Măgureanu, iar vicepreşedinţi - Angel Popescu şi Constantin Frăţilă, ei constituind Comitetul de iniţiativă pentru formarea „Partidului Naţionalist". La nivel central, înregistrarea acestuia a fost amânată de către tribunal, sub pretextul verificării celor 32.000 de semnături depuse. **JA-S.T.**

Primul parc fotovoltaic din România

Un posibil investitor din Germania ar putea să construiască la Vladimirescu primul parc solar de 2 MW din ţară.

Investitorul german în vizită la Vladimirescu FOTO: V. G.

VLADIMIRESCU. O vizită în Germania a primarului comunei Vladimirescu, Ioan Crişan, a atras interesul unui investitor care ar putea să construiască în comuna arădeană cel mai mare parc solar fotovoltaic din România. Posibilul investitor a dat curs invitaţiei primarului Crişan, fiind prezent vineri la Primăria din Vladimirescu. Dacă ar fi construit, acest parc fotovoltaic ar fi cel mai mare din ţară deoarece va produce 2 MW comparativ cu 500 KW cât produce la ora actuală cel mai mare parc fotovoltaic din România. Panourile solare, mai spune Crişan, ar putea fi construite pe o suprafaţă de 3 hectare de teren neproductiv, iar investiţia s-ar ridica la aproximativ 4 milioane de euro (2 milioane euro/MW). Crişan mai spune că „din punct de vedere tehnic parcul ar putea fi construit într-o lună, însă totul depinde de legislaţie şi de actele premergătoare construirii acestuia".

O investiţie majoră

„Totul a plecat, spune primarul, de le cei peste 100 de bărbaţi din Vladimirescu care lucrau în timpul vizitei mele pe un şantier în Germania la aproximativ 60 de kilometri de Hamburg".

„Acolo l-am cunoscut pe domnul Sasha, a fost foarte amabil cu mine şi m-am gandit că nu strică să vină ei cu investiţii aici. Dacă totul merge şi va fi mulţumit sunt sigur că va investi la noi în ţară, mai ales că este un om serios şi cu potenţial financiar", a declarat Ioan Crişan, într-un ton optimist. **JA-V.G.**

UVVG a organizat în premieră naţională campusul de creaţie multidisciplinară intitulat „Bursa de idei şi propuneri pentru activităţi economice şi bioeconomice necesare în dezvoltarea durabilă a ariilor naturale protejate", în cadrul proiectului ID 63258 - „Şcoală Postdoctorală pentru Biodiversitate Zootehnică şi Biotehnologii Alimentare pe baza Ecoeconomiei şi Bioeconomiei necesare Ecosanogenezei"

Universitatea de Vest „Vasile Goldiş" a organizat în data de, 16 - 17. 03.2012, în Amfiteatrul „Emil Racoviţă", din cadrul Facultăţii de Ştiinţe ale Naturii, Inginerie şi Informatică, în premieră naţională, primul Campus de creaţie multidisciplinară intitulat „Bursa de idei şi propuneri pentru activităţi economice şi bioeconomice necesare în dezvoltarea durabilă a ariilor naturale protejate".

Prof. univ. dr. Aurel Ardelean prezintă cărţile de cercetare ştiinţifică

Totodată au avut loc şi cursurile specifice din cadrul proiectului POS-DRU-ID 63258, care a fost lansat, în luna martie 2010, la Casa Academiei Române din Bucureşti. Şcoala postdoctorală va fi absolvită de trei serii a câte 35 de cursanţi postuniversitari (în total 105 absolvenţi), în perioada celor trei ani ai derulării proiectului şi este primul de acest fel din România fiind finanţat din fonduri europene.

Lucrările au fost prezidate de prof. univ. dr. Aurel Ardelean, rectorul Universităţii de Vest „Vasile Goldiş" din Arad, care a susţinut prelegerea - „Specificul metodologic al cercetării ştiinţifice postdoctorale"; prof. univ. dr. Ioan Vintilă - „Exemple de bună practică în implementarea cercetărilor ştiinţifice postdoctorale în activitatea antreprenorială"; prof. univ. dr. Aurel Pisoschi - „Proprietatea intelectuală. Elemente de scientometrie".

În partea a doua a lucrărilor cei 5 postdoctoranzii din seria a II-a şi-au prezentat rapoartele de stagii transnaţionale pe care le-au efectuat în cursul perioadei de pregătire în laboratoare din străinătate.

Prof. univ. dr. Aurel Ardelean, rectorul UVVG, a subliniat că profesorii şcolii postdoctorale şi postdoctoranzii au avut un dialog pe teme specifice legate direct de aspectele şi tematica impuse de proiect. „Şcoala postdoctorală funcţionează pe baza unei curricule proprii, iar cu această ocazie au fost prezentate şi trei cărţi de cercetare ştiinţifică, finanţate prin proiect: „Elemente de metodologie a cercetării ştiinţifice în şcoala postdoctorală" este prima lucrare de acest gen din România, care prezintă aspecte legate de cercetarea ştiinţifică în şcoala postdoctorală, carte scrisă de mine împreună cu dr. Aurel Pisoschi. A doua carte este cea a d-nei decan, prof. univ. dr. Dorina Cachiţă şi a d-nei Camelia Sand: „Biodiversitatea şi băncile de gene", care aduce în atenţia postdoctorilor metodele de conservare a resurselor vegetale şi animale în băncile de gene. În România, la oră actuală trebuie să spun, cu regret, că prin desfiinţarea băncii de gene de la Suceava - ultima care a mai dăinuit - a trebuit să avem o iniţiativă pentru înfiinţarea unei bănci de gene, în colaborare cu Academia Română prin Centrul de Biodiversitate, Institutul Naţional de Piscicultură, Acvacultură şi Irigaţii din Szarvas (Ungaria), la Castelul Universitar Macea. O altă carte pe care se bazează proiectul nostru este a d-lui. profesor Ioan Vintilă cu titlul: „Metode de reproducere „neconvenţională" în conservarea biodiversităţii populaţiilor de animale", din care putem valorifica o faţetă necunoscută până în prezent a metodelor de reproducere, experienţă care va fi valorificată de postdoctorii noştri în cadrul lucrărilor pe care le vor efectua în cadrul Şcolii Postdoctorale. Din tot ce realizăm în domeniul şcolii postdoctorale urmărim să pregătim această nouă generaţie de postdoctori, care vor deveni cercetători de înaltă calificare pentru UE, prin diversitatea materialelor de instruire pe care le prezentăm în cadrul şcolii postdoctorale", a precizat prof. univ. dr. Aurel Ardelean, rectorul Universităţii de Vest „Vasile Goldiş" din Arad.

(H-719805)

Discuţii la UMF FOTO: FAN

Analiză asupra UMF Tg. Mureş

CLUJ-NAPOCA. Preşedintele Comisiei de învăţământ din Senat, Mihail Hărdău (PDL), a anunţat că va fi analizată, mâine, la nivelul comisiei, situaţia de la UMF Târgu Mureş, pentru identificarea prevederilor din Legea educaţiei care au dus la realizarea unei Carte ce nu a fost aprobată de Ministerul Educaţiei.

„Marţi, la Comisia de învăţământ din Senat, am invitat conducerea Agenţiei Române de Asigurare a Calităţii în Învăţământul Superior (ARACIS), precum şi conducerea aleasă şi cea care este acum în funcţie la UMF Târgu Mureş. Intenţionăm să identificăm care sunt elementele care au dus la realizarea unei Carte care nu a fost aprobată de Ministerul Educaţiei şi de ce UMF Târgu Mureş nu a luat bunul exemplu al UBB privind universitatea multiculturală. Intenţionăm să identificăm dacă sunt elemente de natură legislativă care să facă obiectul intervenţiei noastre" - a declarat, ieri, într-o conferinţă de presă, Mihail Hărdău.

SURSA: MEDIAFAX

Atentatorii au fost executaţi

MINSK. Belarusul i-a executat pe amândoi bărbaţii condamnaţi la moarte pentru atentatul de la metroul din Minsk în 2011, a anunţat ieri televiziunea publică. Familia lui Vladislav Kovalev a anunţat sâmbătă execuţia sa, citând o scrisoare primită din partea Curţii Supreme a ţării.

Ieri, televiziunea a anunţat că cei doi condamnaţi, Kovalev şi Dmitri Konovalov, au fost executaţi vineri. Pentru moment nu există o confirmare oficială a acestor execuţii. Cei doi bărbaţi, în vârstă de 25 de ani fiecare, au fost condamnaţi la 30 noiembrie. Kovalev, după ce a mărturisit într-o primă fază, a retractat, afirmând că mărturisirile sale au fost obţinute sub violenţă, şi a negat faptele care îi erau imputate. Konovalov nu a revenit asupra declaraţiilor. Exploziile din 11 aprilie 2011 în staţia de metrou Oktiabrskaia au provocat moartea a 15 persoane şi rănirea altor 160.

SURSA: MEDIAFAX

Protestul refugiaţilor

Copii sirieni refugiaţi strigau ieri sloganuri în timpul unui protest împotriva preşedintelui sirian Bashar Al-Assad, în tabăra de refugiaţi din districtul Reyhanli din Antakya, Turcia. În total 13.700 de refugiaţi sirieni au trecut graniţa în Turcia încercând să scape de violenţele din ţară. Refugiaţii au fost cazaţi în tabere în apropierea frontierei, unde sunt aşteptaţi mulţi alţii să apară în contextul continuării luptelor din Siria. FOTO: FAN

Atentat cu maşină-capcană

Atentatul a avut loc în cartierul Souleimaniyeh din oraşul sirian Alep.

BEIRUT. Un atentat cu maşină-capcană s-a produs duminică la Alep, al doilea oraş ca mărime din Siria, provocând mai multe victime, a anunţat Observatorul sirian pentru drepturile omului (OSDH), citat de AFP. „Atentatul cu maşină-capcană a avut loc în cartierul Souleimaniyeh din Alep în apropiere de sediul securităţii politice", a precizat organizaţia neguvernamentală.

Televiziunea publică siriană a anunţat, la rândul său, „o explozie teroristă care a avut loc în spatele PTT din Souleimaniyeh, între două clădiri rezidenţiale", fără alte detalii. Sâmbătă, două atacuri cu maşină-capcană, atribuite de autorităţile siriene „teroriştilor", au provocat moartea a 27 de persoane şi rănirea altor 140 la Damasc.

De la sfârşitul lunii decembrie, mai multe atentate au provocat zeci de morţi în Siria, în special la Damasc şi Alep (nord), cele două mari oraşe ale ţării. Autorităţile şi militanţii antiguvernamentali îşi atribuie unii altora responsabilitatea acestor atacuri. La 10 februarie, două atentate cu maşină-capcană s-au produs la Alep (nord), provocând moartea a 28 de persoane şi rănirea altor 235.

Din 15 martie 2011, Siria este afectată de o revoltă fără precedent împotriva regimului preşedintelui Bashar al-Assad, a cărei reprimare s-a soldat cu 9.000 de morţi, potrivit organizaţiilor neguvernamentale.

SURSA: MEDIAFAX

American ucis în Yemen

ADEN. Al-Qaida a revendicat, ieri, uciderea unui american în Yemen, împuşcat în Taez, la sud-vest de Sanaa, el fiind acuzat că este un „misionar", conform unui comunicat primit de AFP.

„Mujahedinii l-au ucis în această dimineaţă (duminică) pe unul dintre misionarii americani" în Taez, „ca răspuns faţă de campania de evanghelizare a musulmanilor desfăşurată de Occident", conform comunicatului venit de la „Susţinătorii Sharia", o grupare asociată cu Al-Qaida.

Gruparea „Susţinătorii Sharia" activează în sudul şi sud-estul Yemenului, controlând oraşul Zinjibar, capitala provinciei Abyane, şi alte câteva localităţi din această provincie, precum şi provincia vecină Shabwa.

Americanul, a cărui identitate nu a fost dezvăluită, este adjunctul directorului unui institut de limbi străine din Taez. **SURSA: MEDIAFAX**

Au torturat o tânără

LONDRA. Cazul şocant al unei tinere care susţine că a fost violată în grup, aruncată într-o groapă şi incendiată de fiii a doi foşti oficiali guvernamentali a generat proteste masive în Ucraina, scrie Sunday Mail.

Protestele faţă de subiectivitatea anchetei poliţiei şi de indulgenţa faţă de suspecţi au fost conduse de militantele din cadrul mişcării Femen. Doi dintre suspecţi sunt Maksim Prisijnikov (23 ani) fiul administratorului regional, şi Artion Pogosian (21 ani), fiul procurorului regional. Cei doi au fost eliberaţi ulterior din cauza lipsei de probe.

Victima, Oksana Makar (18 ani), a supravieţuit în mod miraculos atacului comis în Mikolaiiv la 9 martie. Ea are însă arsuri pe suprafaţa a 55% din corp şi medicii i-au amputat un braţ şi ambele picioare.

SURSA: MEDIAFAX

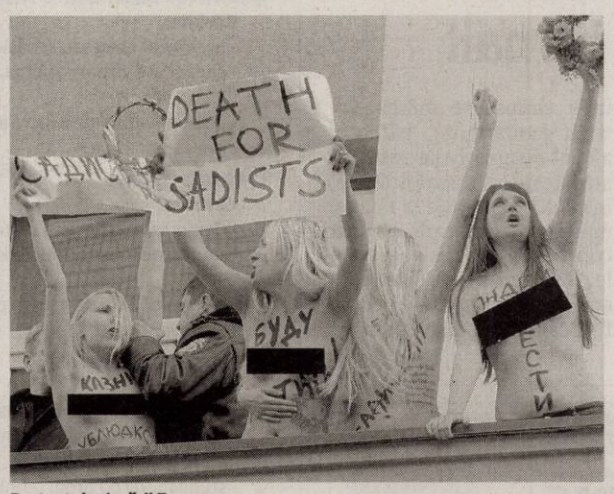

Protestul mişcării Femen FOTO: FAN

Dispute pentru energia nucleară FOTO: FAN

Vor ca Japonia să renunţe la energie nucleară

TOKYO. Patru japonezi din cinci vor ca ţara lor să se detaşeze de energia nucleară ajungând până la a renunţa la aceasta, conform unui sondaj publicat ieri, la un an după dezastrul de la centrala atomică Fukushima, relatează AFP.

Aproximativ 80 la sută dintre persoane sunt de acord cu renunţarea la energia nucleară ca sursă de energie, doar 16 la sută pronunţându-se în favoarea menţinerii acesteia, conform sondajului efectuat pe un eşantion de 3.000 de persoane şi publicat duminică de către Tokyo Shimbun. Cu toate acestea, 53 la sută dintre cei intervievaţi consideră că trebuie continuată folosirea reactoarelor nucleare, pe termen scurt, atât timp cât cererea de electricitate o necesită. După accidentul de la centrala Fukushima, produs după un cutremur şi un tsunami, la 11 martie 2011, aproape toate reactoarele nucleare au fost oprite fie pentru verificări, fie au rămas astfel după lucrările de întreţinere în aşteptarea unor noi reglementări privind securitatea. Doar două dintre cele 54 de reactoare ale Japoniei sunt în funcţiune în prezent.

SURSA: MEDIAFAX

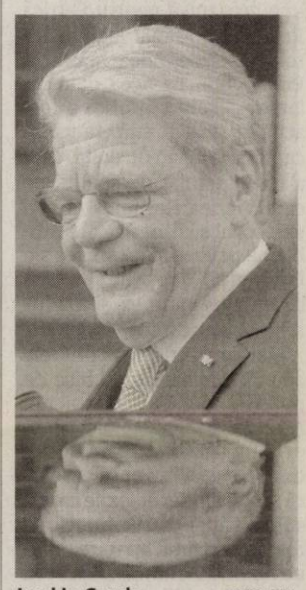

Joachim Gauck FOTO: EPA

Ales preşedinte al Germaniei

BERLIN. Fostul pastor originar din RDG Joachim Gauck a fost ales, ieri, din primul tur de scrutin, preşedinte al Germaniei, în faţa singurei sale rivale, Beate Klarsfeld, a anunţat preşedintele Bundestagului, Norbert Lammert, relatează AFP.

Acest bărbat în vârstă de 72 de ani, independent politic, a obţinut 991 de voturi din cele 1.232 exprimate în cadrul Adunării Federale desemnate să aleagă preşedintele, o funcţie mai mult onorifică. „Ce duminică frumoasă!", a exclamat el, amintind că în urmă cu 22 de ani au avut loc primele şi ultimele alegeri libere în RDG, cu câteva luni înainte de reunificarea germană din 3 octombrie 1990. „Nu voi uita niciodată aceste alegeri. Niciodată!", a declarat el, vizibil emoţionat.

SURSA. MEDIAFAX

Paradă tradiţională de St. Patrick

DUBLIN. Irlanda şi-a sărbătorit cu demnitate Ziua Naţională, cu o defilare tradiţională de Saint Patrick la Dublin, la care au asistat o jumătate de milion de persoane, potrivit poliţiei locale, relatează AFP.

Zi liberă şi totodată un moment important pentru lansarea sezonului turisitic pe insulă, sărbătoarea de Saint Patrick a atras aproximativ 120.000 de străini, potrivit aceleiaşi surse, ceea ce reprezintă venituri estimate la 40 de milioane de euro pentru economia irlandeză. Defilarea, cu grupurile sale de muzicieni diverşi, unii veniţi din Marea Britanie, Rusia sau Statele Unite, a parcurs un traseu de 2,7 kilometri, în capitală, sub privirile binevoitoare ale preşedintelui Michael D. Higgins şi primarului Dublinului Andrew Montague. Pe de altă parte, Saint Patrick adună în prezent mult mai mult public în alte părţi, în lume, unde există importante comunităţi de origine irlandeză, cum ar fi New York, unde la sărbătoare au luat parte peste două milioane de persoane.

În paralel, în capitala americană, preşedintele Barack Obama a mers la Dubliner să bea o halbă de Guinness. „USA! USA!", au scandat simpatizanţii săi, iar ulterior „Încă patru ani!", referindu-se la candidatura lui Obama pentru un al doilea mandat în alegerile prezidenţiale din noiembrie.

SURSA: MEDIAFAX

Au sărbătorit cu bere Guinness în Dublin FOTO: EPA

Au stins focul FOTO: JA

Incendiu din cauza vântului la Sebiş

SEBIŞ. Pompierii din Sebiş au intervenit pentru a stinge un incendiu izbucnit în curtea unui imobil din oraş. Flăcările cuprinseseră vegetaţia uscată din curtea imobilului şi s-au extins şi la acoperişul casei din cauza vântului puternic. Au ars vegetaţia uscată şi acoperişul pe cinci metri pătraţi. Intervenţia pompierilor a durat 45 minute şi au fost salvate bunuri în valoare de 60.000 de lei. **JA – I.C.**

73

de sancţiuni contravenţionale în valoare de 10.240 lei au dat agenţii de poliţie rutieră în urma controalelor. Aceştia au mai aplicat 65 puncte de penalizare, au reţinut 2 permise de conducere şi 2 certificate de înmatriculare. Agenţii de ordine publică au aplicat 14 sancţiuni în valoare de 11.500 lei, au aplanat 7 conflicte şi au controlat 11 sisteme de pază. **JA – V.G.**

Au furat fier cu ajutorul a doi minori

ARAD. Două femei de 32 şi 35 de ani sunt suspectate în cazul unui furt comis pe raza municipiului. Ramona L. şi Rodica L. au furat împreună cu doi copii de 11 şi 13 ani fier din curtea unei locuinţe. IPJ Arad spune că „faţă de acestea a fost începută urmărirea penală". Totodată, un bărbat de 42 de ani din Aluniş este cercetat pentru furt, după ce a luat o căruţă de nisip ce îi aparţinea unui vecin. **JA – I.C.**

Jandarmii l-au prins FOTO: JA

I-a luat telefonul ca să îşi sune fratele şi a plecat

ARAD. Jandarmii arădeni au fost solicitaţi de un vârstnic de 70 de ani care a fost înşelat şi a rămas fără telefon. Robert Z., de 23 de ani, s-a dus la bătrân acasă, i-a cerut telefonul mobil să îşi sune fratele, dar a luat aparatul şi a plecat. După semnalmente, jandarmii l-au identificat pe suspect şi asupra lui au găsit şi telefonul. Tânărul va fi cercetat pentru furt calificat. **JA-A.G.**

„Moare" cu dreptatea în mână

Un tânăr care a fost bătut cu ranga în Piaţa Obor moare cu dreptatea în mână, după ce, se pare, agresorul a adus martori mincinoşi.

Piaţa naşte adevărate războaie FOTO: JA

ARAD. Ziua de 26 august a fost una groaznică pentru Petrică Roşianu, un tânăr legumicultor care îşi vindea marfa în Piaţa Obor. La acea dată relatam despre faptul că a fost scuipat şi lovit cu o rangă în cap de un vecin de piaţă, care a fost deranjat de spaţiul pe care vindea Roşianu. Atunci agresorul susţinea că are probleme psihice şi nu ştie ce s-a întâmplat, dar, ulterior, şi-a revenit, se pare, şi şi-a adus aminte absolut tot scandalul.

Mai mult, deşi în primele zile ale anchetei deschise de poliţişti nu a existat niciun martor, bătăuşul Ioan Şandru, un bătrânel de 64 de ani din Seleuş, a reuşit să găsească, apoi, cinci persoane care îi susţin varianta, şi anume că a fost în legitimă apărare, spune familia victimei. „Aşa ceva nu este posibil, o să mergem până în pânzele albe pentru a ne căuta dreptatea", a spus Mirela Roşianu, soţia victimei.

Martori mincinoşi?

Mirela Roşianu spune că a rămas siderată când a primit la domiciliu decizia de neîncepere a urmăririi penale în cazul în care a fost implicat soţul ei. „În primele zile de audieri şi declaraţii nu a existat niciun martor. Şi aşa a fost, pentru că la 5 dimineaţa, când a avut loc altercaţia, nu era nimeni în piaţă. Noi am plecat din Arad la Craiova şi imediat au apărut cinci persoane care spun că bătăuşul a fost în legitimă apărare, ceea ce e total neadevărat. Păi dacă soţul meu era vinovat, nu mai umblam atâta pe la doctori sau pe la poliţie, o lăsam aşa. Dar aşa, viaţa soţului meu a fost în pericol, iar organele abilitate nu iau nicio măsură", spune soţia victimei. Iar actele medicale îi dau dreptate. Toate controalele, inclusiv cel de la Medicină Legală, demonstrează că Petrică Roşianu a fost victima unei lovituri care i-a pus viaţa în pericol. Pe buletinul de investigaţii de la secţia Radiologie a Spitalului Judeţean Arad, doctorul Ioana Fruja semnalează faptul că este vorba despre o zdrobire a capului, iar medicul legist a decis că este nevoie de cel puţin 9 zile de îngrijiri medicale pentru rănile suferite de Roşianu. **JA-A.G.**

Nu se lasă

Familia Roşianu spune că va continua toate demersurile pentru a scoate dreptatea la iveală. Iar în acest sens vor depune plângeri penale şi împotriva lui Petru Ştefan Dobra, Suchi Onisie, Ioan Ardelean, Claudiu Moscal şi Emanuel Stern, cei cinci martori care, se pare, au depus declaraţie mincinoasă, aceştia riscând închisoarea dacă se va dovedi că au dat declaraţii false.

Un nou candidat la proiectul „3 pentru Arad"

ARAD. Un nou candidat s-a înscris în cursa pentru un loc de consilier local prin proiectul iniţiat de primarul Gheorghe Falcă, intitulat „3 pentru Arad". Este vorba de arădeanul Dorin Stanca, de 41 de ani, de profesie inginer proiectant. Tema care l-a provocat pe arădean să participe la această cursă este „Arad 2020. Cetate culturală".

Candidatul are o vastă experienţă în domeniul construcţiilor şi urbanismului, dar şi implicaţii în diverse proiecte socio-culturale.

„Ideea generală a proiectului pe care îl propun la «3 pentru Arad» este aceea de a oferi fiecărui arădean bucuria de a redescoperi Aradul.

> „Un proiect ce oferă fiecărui arădean bucuria de a-şi descoperi oraşul
> **DORIN STANCA**

Dorin Stanca FOTO: FAN

Acest obiectiv va fi îndeplinit cu ajutorul unui plan care vizează atât valorificarea patrimoniului construit cât şi dezvoltarea de noi funcţiuni urbane şi stimularea coeziunii socio-culturale", a declarat candidatul. Profilele şi viziunile candidaţilor pot fi consultate la adresa 3pentruarad.societateavie.ro, secţiunea Candidaţi. **JA – V.G.**

Au fost condamnaţi FOTO: JA

Parchetul, mulţumit de sentinţa şpăgarilor

ARAD. Parchetul de pe lângă Tribunalul Arad, prin vocea purtătorului de cuvânt Dan Ursu, a anunţat că sentinţa magistraţilor arădeni din dosarul poliţiştilor prinşi cu şpaga pe DN 7 este una corectă. „Condamnările reflectă gravitatea faptelor realizate de inculpaţi, reflectă gravitatea faptelor prin prisma funcţiilor deţinute de aceştia. Este pedeapsa corectă care poate fi aplicată prin prisma probelor aduse la dosar. În urma unei şedinţe pe acest subiect, Parchetul de pe lângă Tribunalul Arad a hotărât că nu va ataca în niciun fel sentinţa dată de magistraţii Tribunalului Arad", a declarat Dan Ursu. Reamintim că joi, 15 martie, s-a dat sentinţa în cazul celor şase poliţişti şi o angajată a CNADNR care erau acuzaţi de luare de mită şi luare de mită în formă continuată. Potrivit soluţiei dată în acest dosar, magistraţii i-au condamnat pe Ivaşcu Toader Adrian la 4 ani închisoare, pe inculpata Hele Gianina Maria la 2 ani şi 6 luni închisoare, pe Mona Nicolae, Bota Dănuţ, Igna Marin Valentin, Jucu Stelian Gelu şi Gligor Lucian Blaga la câte 3 ani închisoare fiecare. În plus, inculpaţilor le-au fost confiscate diferite sume de bani. Aceştia pot înainta, prin avocaţii lor, apel la sentinţă, care se va judeca la Curtea de Apel Timişoara. **JA-A.G.**

Furt de haine in mall

ARAD. Un tânăr de 29 de ani este cercetat de jandarmi după ce a fost prins furând haine dintr-un complex comercial situat pe Calea Aurel Vlaicu.

Mircea A fost observat de către angajaţii societăţii de pază ai magazinului în timp ce ascundea un tricou şi un trening ce purtau numele unei cunoscute mărci. Potrivit jandarmilor, bărbatul a tăiat dispozitivele anti-furt ataşate de cele două articole, însă, din neatenţie, a tăiat şi materialul din care au fost confecţionate, distrugându-le. Jandarmii i-au întocmit actele premergătoare pentru furt calificat şi distrugere. **JA – I.C.**

Firma GDS Manufacturing Services SA

angajeaza

Operator control vizual

Cerinte:
- capacitate vizuala optima, indemanare, inclinatie spre lucrul fin,
- disponibilitate de a lucra pe 3 schimburi,
- cunostinte in electronica constituie avantaj
- absolvent liceu

Operator asamblare manuala

Cerinte:
- absolvent liceu sau scoala profesionala ,
- capacitate vizuala optima, indemanare, inclinatie spre lucrul fin,
- disponibilitate de a lucra pe schimburi, disponibilitatea la ore suplimetare.

Operator teste

Cerinte:
- dexteritate in flosirea calculatorului
Cunostinte minine/medii de limba engleza constituie avantaj
- disponibilitate de a lucra pe 3 schimburi, ore suplimentare
- absolvent liceu

Tehnician reparator

Cerinte:
- cunostinte electronica analogica si digitala
- familiarizat cu utilizarea instrumentelor de masura electronice (multimetru)
- studii medii cu profil tehnic
- simt tehnic
- spirit de observatie, precizie, disponibilitate de a lucra pe 3 schimburi.

Team leader

Cerinte:
- studii medii
- limba engleza si italiana nivel mediu constituie avantaj
- atitudine hotarata, spirit de conducere
- experienta in munca cu persoane in subordine constituie avataj

Oferim:
- bonuri de masa, ore suplimetare platite dublu, transport asigurat/decontat, spor de noapte 25%.

Personele interesate sunt rugate sa se prezinte la sediul firmei :Str.I, Nr.9,Cartier Zona Industriala Vest, AP 11-15 (in curte la Eurolmobiliare) sau sa ne contacteze la nr de tel 0357/420928 fax.0357/420929 sau pe adresa de mail recrutare@gds.com.

(839322)

Sport

„Va fi un retur frumos, victoria cu Juventus ar putea fi importantă"

Giovanni Catanzariti, preşedinte FC UTA

30

de susținători a avut UTA în tribunele stadionului din Colentina, toți fiind simpatizanți ai „Bătrânei Doamne" din București. Dacă punem la socoteală că la meci au fost prezenți aproximativ 300 de spectatori, putem spune că arădenii au avut fani 10% dintre aceștia. Deplasarea fanilor de la Arad nu s-a făcut, din lipsă de doritori.

UTA a fost mai bună, au spus bucureştenii

BUCUREŞTI. Președintele celor de la Juventus București, Marin Rusen, a recunoscut, cu sportivitate, izbânda UTA-ei. „Trebuie să recunosc că arădenii au meritat victoria. Noi am fost naivi, neexperimentați, am început meciul de la 0-1, iar repriza a doua, de la 0-2. Nu pot acuza antrenorul. Are la dispoziție destui jucători noi, unii dintre ei foarte tineri, cert este că nu vom abandona lupta pentru salvare", a spus Rusen. **JA – L.S.**

„Am fost pragmatici, am marcat la prima ocazie"

BUCUREŞTI. La finalul meciului de la București, cu Juventus, antrenorul UTA-ei, Roland Nagy părea mulțumit de această primă victorie din acest an.

„Am făcut un meci bun, chiar dacă am avut și nemulțumiri. Nu mi-a plăcut felul în care am evoluat în a doua jumătate a primei reprize, când gazdele au avut două mari oportunități de a marca, pe fondul unei relaxări inexplicabile a noastre. Dar, am punctat repede în debutul părții secunde și nu s-a mai pus problema învingătoarei. Am întâlnit un adversar dificil, care nu a avut ce pierde, iar asta s-a văzut în felul în care a jucat. Am fost pragmatici, am înscris la prima ocazie și mai ales din moment fix. Am avut după aceea dezinvoltură în joc, în posesie, am controlat disputa. A fost o deplasare lungă, am făcut cu toții sacrificii, tocmai de aceea este un rezultat foarte bun. Până la urmă, însă, este un prim obiectiv îndeplinit, iar acest lucru e cel mai important. Trebuie să avem, însă, continuitate și să repetăm astfel de rezultat și în etapele viitoare" - a spus Roland Nagy". **JA – L.S.**

Roland Nagy FOTO: CĂLIN ANDRA

Fotbal - Liga a II-a, seria vest

Rezultatele etapei a XVI-a: Juventus București – FC UTA 0-2, Gloria Bistrița – Chindia Târgoviște 1-0, FC Bihor - „Poli" Timișoara 0-2, Mureșul Deva – Luceafărul Oradea 0-4, FC Argeș – FC Baia Mare 2-1, ALRO Slatina – FC Olt 3-0, CSM Rm. Vâlcea – Unirea A. Iulia 1-1, Arieșul Turda – Gaz Metan Severin 0-3 (f.j.).

Clasament

1. „Poli" Timișoara	16	11	4	1	28-10	37
2. Gloria Bistrița	16	11	4	1	30-13	37
3. Gaz Metan Severin	16	8	2	6	24-17	26
4. FC Argeș Pitești	16	7	5	4	22-21	26
5. ALRO Slatina	16	7	4	5	20-14	25
6. FC UTA	16	6	6	4	21-12	24
7. Chindia Târgoviște	16	6	6	4	15-12	24
8. Unirea A. Iulia	16	5	8	3	16-11	23
9. Luceafărul Oradea	16	6	4	6	18-16	22
10. FC Bihor Oradea	16	5	5	6	16-23	20
11. FC Baia Mare	16	4	4	8	21-24	16
12. Mureșul Deva	16	5	1	10	12-33	16
13. FC Olt	16	4	3	9	14-22	15
14. CSM Rm. Vâlcea	16	4	3	9	16-25	15
15. Juventus București	16	2	6	8	12-19	12
16. Arieșul Turda	16	2	5	9	10-23	11

Etapa viitoare (sâmbătă, 24 martie 2012): FC Olt – Gloria Bistrița, „Poli" Timișoara – ALRO Slatina, Gaz Metan Severin – CSM Rm. Vâlcea, Luceafărul Oradea – FC Argeș, Chindia Târgoviște – Mureșul Deva, FC Baia Mare – Juventus București, Unirea A. Iulia – FC Bihor, UTA – Arieșul Turda 3-0 (f.j.).

Debut excelent pentru UTA

Arădenii au câştigat la Bucureşti, contra celor de la Juventus, cu 2-0, goluri marcate de Neagu şi Miron.

George Neagu se bucură de prima reuşită pentru UTA FOTO: FAN

BUCUREŞTI. UTA a debutat în noul sezon în stil de mare echipă, câștigând, sâmbătă, la București, contra celor de la Juventus, cu 2-0. Primul gol a căzut repede, în minutul 2, când Neagu a profitat de o neatenție a apărătorilor adverși și a marcat din careul mic, după un corner al lui Purece. UTA a făcut un pas înapoi, după deschiderea scorului, iar cei de la Juventus au reușit să se dezmeticească după începutul halucinant, Țene fiind la un pas de egalare, în min. 25, dar - scăpat singur cu Smaranda - a șutat puțin alături. Gazdele au mai beneficiat de o ocazie de egalare, dar Calvin a fost providențial, scoțând de pe linia porții. După odihnă, UTA a fost la fel de fermă, iar în minutul 49 conducea cu 2-0. Hidișan a trimis o minge lungă, peste apărarea bucureșteană, iar Miron - scăpat singur - l-a învins pe Bobariu. La doar câteva minute distanță, Mara a trimis balonul în bară, după care partida s-a liniștit. Până spre final, când același Calvin a respins de lângă bară.

LEO SFĂRA
leo.sfara@informmedia.ro

Juventus - UTA 0-2 (0-1)

Au marcat: Neagu – min. 2, Miron – min. 49
Juventus: Bobariu – Petrescu, Amet, Crișan (min. 37 - Țăran), A. Sava – Bănuță, Slobozeanu (min. 60 - Buștea), Cruceru, Grigore, Țene – Damaschin (min. 46 - Mokengue).
UTA: Smaranda – Calvin, Pocuca, Gligor, Siminic – Purece, Ignea, Hidișan (min. 80 - Varga), Neagu – Mara (min. 86 - Nădăban) – Miron (min. 65 - Capătă).
Arbitri: Horațiu Feșnic – la centru, Adrian Popescu, Daniel Mitruți – asistenți.

O izbândă de şase puncte

BECICHEREC. Lucian Tetileanu a debutat cu dreptul pe banca Naționalului din Sebiș, într-un retur de foc, ce se dorește a fi încheiat în prima parte a ierarhiei Seriei a V-a din eșalonul trei al fotbalului românesc. Dîrvaru și Necșulescu au semnat golurile unei victorii de șase puncte, scor 2-1, pe terenul unei contracandidate la supraviețuire, Mama Mia Becicherecu Mic. „E o victorie de moral, care trebuie dublată, etapa viitoare, împotriva celor din Caransebeș, pentru a sta ceva mai liniștiți" - a spus Lucian Tetileanu. **JA-D.S.**

Lucian Tetileanu FOTO: FAN

Un prim pas spre fericire

BEIUȘ. Trei puncte de aur câștigate de trupa lui Cristi Sculici pe terenul unei echipe cu pretenții, Bihorul Beiuș. C. Rus și Sighete au semnat golurile victoriei, scor 2-0. Au pus umărul la acest prim pas spre realizarea obiectivului, menținerea în Liga III, următorii jucători: Fl. Rusu - Coca, Sighete, Mirciov, Cozea - Leucuța, Banilievici (Ciubăncan), Petrescu, Kocsis (Homorogan) -. C. Rus (Istin), A. Mihai (Negru). **JA-D.S.**

Fotbal - Liga III, etapa 16

Rezultate: Jiul Petroșani – Unirea Valea lui Mihai 1-0, Școlar Reșița – CFR Simeria 0-1, Bihorul Beiuș – CS Vladimirescu 0-2, FC Timișoara II – Gloria Arad 5-1, Millenium Giarmata – Flacăra Făget 3-2, Becicherecul Mic – Național Sebiș 1-2, Autocatania Caransebeș – Gloria Reșița 2-0, ACS Recaș – FC Hunedoara 0-1.

Clasament

1.Recaș	16	9	4	3	26-10	31
2.Simeria	16	9	3	4	22-14	30
3.Beiuș	16	9	3	4	19-19	30
4.Hunedoara	16	8	4	4	19-11	28
5.Giarmata	16	8	4	4	24-19	28
6.Caransebeș	16	8	4	4	22-17	28
7.Jiul Petroșani	16	7	6	3	16-10	27
8.Timișoara II	16	7	3	6	33-21	24
9.Școlar Reșița	16	7	3	6	18-18	24
10.Valea lui Mihai	16	6	3	7	15-14	21
11.Național Sebiș	16	4	5	7	15-15	17
12.Flacăra Făget	16	5	2	9	18-33	17
13.Vladimirescu	16	5	1	10	20-31	16
14.Becicherec	16	4	2	10	19-22	14
15.Gloria Reșița	16	2	5	9	8-23	11
16.Gloria Arad	16	2	4	10	10-27	10

Prețuri BETON

CĂRĂMIDĂ POROTHERM 25/30 LIGHT 135 RON/M³

CIMENT HOLCIM STRUCTO-PLUS 40KG/SAC 15 RON/SAC

OȚEL BETON OB37-PC52 TOATE DIMENSIUNILE 2,35 RON/KG

CĂRĂMIDĂ EUROPOROTON 30 135 RON/M³

ȚIGLĂ BRAMAC ROMANA NOVO 23,80 RON/M²

ȚIGLĂ METALICĂ LINDAB LTM300 20,90 RON/M²

* Prețurile nu includ TVA și sunt valabile în anumite termene și condiții. Detalii în magazin.

depozit gara Aradul Nou
0257 288 009
0723 183 125

GI MOTOR
soluții pentru construcții

(841450)

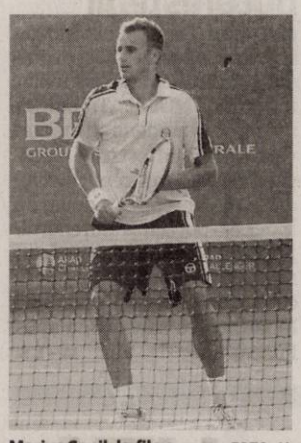

Marius Copil, la fileu FOTO: JA

M. Copil, optimi la challengerul din Bosnia

SARAJEVO. Revenit după o ușoară accidentare, tenismenul arădean Marius Copil încearcă să găsească drumul spre fazele superioare ale turneelor la care participă. La Challengerul din Bosnia (premii de 30 000 dolari), Copil s-a oprit în optimi, fiind învins, în tie-break, scor 6-7, 7-6, 6-7, de sârbul Bazodjoc. În primul tur, arădeanul trecuse de ucraineanul Marcenko, în două seturi, 6-3, 7-6. **JA-D.S.**

24

martie este data la care va avea loc prima ediție a Memorialului „Eugen Roman" la tenis de masă, competiție de categoria Amatur A.

Evenimentul, organizat de Clubul Sportiv Municipal, Direcția Județeană pentru Sport și Tineret Arad și Asociația Sportivă Victoria Arad, va fi prefațat miercuri, ora 11, prin organizarea unei conferințe de presă.

S-au întrecut sub panou la Cupa Mărțișor

ARAD. Cu sprijinul DJST Arad, care a oferit premii și diplome la Sala Decebal a avut loc Cupa Mărțișor la mini și baby baschet, cu participarea a trei grupe de fete de la LPS Arad (antrenoare Ildiko Sereș) și trei de băieți de la Best Arad (Jiga Bobroczky). S-au acordat distincții speciale iar concursul de aruncări a fost câștigat de Raluca Negulita (grupa 2002). **JA-D.S.**

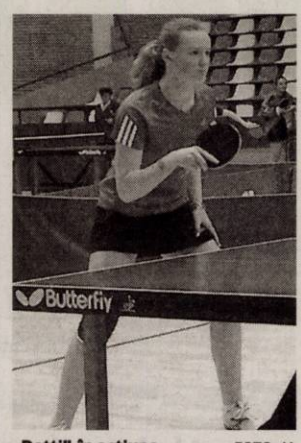

„Detti", în acțiune FOTO: JA

În luptă pentru salvarea de la retrogradare

ARAD. Ieșind la bătaie cu garnituri extrem de tinere, echipele de tenis de masă ale CS Municipal Arad nu puteau avea un alt obiectiv decât menținerea în Superliga de seniori. Implicate în grupa valorică 5-8, fetele - având în Bernadette Balint o veritabilă „locomotivă" - au șanse mai mari ca băieții (fără victorie în acest sezon) de a evita retrogradarea. **JA-D.S.**

Spirit de mare campioană!

ICIM Univ Goldiș a revenit fantastic și a câștigat, în prelungiri, în fața echipei din Tg. Mureș.

Monica Brosovszky în zbor spre un nou coș spectaculos FOTO: CĂLIN ANDRA

ARAD. Atmosferă nebună, aseară, la Sala Sporturilor, unde galben-albastrele de la ICIM Univ Goldiș ne-au purtat pe cărările agoniei și extazului, într-un meci nerecomandat cardiacilor. Setea de revanșă a campioanelor și senzaționalul public arădean au întors o situație incredibilă, în care, cu certitudine, Monica Brosovszky și compania au crezut până la capăt. De la 32-45 (min. 35), fetele noastre au recuperat minge cu minge, spiritul de mare campioană ieșind în evidență cu 18 secunde înainte de final, când Laura Drăgoescu și Porchia Green au izbutit să egaleze și să ducă jocul în prelungiri. Purtate pe brațe de cei peste 700 de spectatori, campioanele aveau să câștige în prelungiri, scor 60-55 și să-și păstreze invincibilitatea. De 18 etape. **JA-D.S.**

ICIM Univ Goldiș - Nova Vita Tg. Mureș 60-55

Pe sferturi: 12-9, 8-12, 10-15, 16-10, 14-9

Marcatoare – ICIM: Drăgoescu 13 (3), Toma 11, Brosovszky 10 (2), Campbell 8, Milovanovic 7, Green 6 (1), S. Graham 3, Nagy 2. Tg. Mureș: Gubelja 17 (3), C. Graham 12 (1), Hicks 7 (1), Vulic 7, C. Cutaș 5 (1), Scanton 5 (1), A. Cutaș 2.

Valbon rămâne neînvinsă în turneul consolării

BUCUREȘTI. În formula: Ioana Lopătaru, Patricia Gadarici, Daria Bocancea, Andra Borchină, Raluca Farcaș, Andreea Rat, Larisa Eberwein, Laura Sava, Elena Cochintu, Vlasin Anica, Petina Antal și Andreea Ștefan, BC Valbon a încheiat neînvinsă turneul semifinal al consolării (grupa valorică 13-24) din cadrul C.N. baschet feminin Under 13.

Fetele pregătite de Valeria Bondor au trecut, în ordine, de: CSȘ Constanța, 55-19; Solaris Ploiești, 91-9, Star București, 88-53 și CSȘ Tîrgoviște, 67-28. Turneul final al consolării are loc pe 27-29 aprilie, probabil, la Arad. **JA-D.S.**

Joacă pentru o medalie

ALBA IULIA. Antrenoarea Ildiko Sereș nu se dezminte. După generația surorilor Laura și Ștefania Pal, a Dianei Moraru sau a Andei Boltașu, o nouă echipă formată de prof. Ildiko Sereș la Liceul cu Program Sportiv Arad a ajuns să lupte pentru o medalie națională. Grupa Under 13 a trecut de faza semifinalelor, după victoriile cu LPS Alba Iulia, 61-52, KML Tg. Secuiesc, 52-15, Phoenix Constanța, 53-23, LPS Galați, 70-26. Eșecul (44-53), cu Bega Timișoara nu a mai contat. Au pus umărul la această calificare: Beatrice Simian, Erika Szarics, Alexandra Vati, Szilvia Spier, Alice Călbează, Hannelore Brehuescu, Darina Hamza, Corina Toth, Paula Popa, Andreea Ticău, Anastasia Mera, Denisa Bupte, Andreea Balogh și Diana Spinean. **JA-D.S.**

Mihai Roșca FOTO: FAN

Ultra ofensivi, „Șoimii" au zburdat

PÂNCOTA. Mihai Târlea și-a pus echipa pe două linii și a lăsat un singur vârf în „bătaia vântului", cu scopul de a obține măcar un punct pe terenul liderei. Din păcate pentru el, omologul său de la Pâncota, „Ole" Roșca, a trimis în teren o echipă ultra-ofensivă (așa cum îi place președintelui Piroș), iar acest lucru s-a văzut. „Șoimii" au dat cinci goluri prin Fl Pavel, Bulzan - 2, Filimon și Burian.

Pâncota: Irimia - Românu, Lung, Nistor - Bilan, Mateiu (Ruja), D. Mitu, Greholea - Bulzan (C. Gâlcă) - Fl. Pavel (A. Gligor), Burian. Pecica: Grozav - Vasilca, Trif (Zagoni), Mone, Vereș, Șiclovan, Baicu, Arsene, Căldăraș (Mureșan), A. Ponta (Sabou), Toth (Pop). Au arbitrat: L. Fodoruț - centru, P. Ardelean și S. Burcă - asistenți. Obs. AJF: V. Rad și T. Enoiu. La juniori: 0-3.

JA – L.S.

Se naște o nouă generație de excepție sub panou FOTO: JA

Plăcerea de a juca fotbal

SÂNTANA. Ne-am dori să avem parte de cât mai multe jocuri, la nivelul Ligii IV, precum cel de sâmbătă dimineață dintre Unirea din localitate și UTA II. Două echipe care și-au văzut de fotbal, un arbitraj care a cules, la final, aprecieri din ambele tabere și un rezultat just, 0-1, grație reușitei semnate de grecul Galanis (min. 61). Gazdele au avut șansa egalării în câteva rânduri, dar au tratat cu superficialitate cele patru-cinci lovituri libere din preajma careului de 16 m. „Am fi fost mulțumiți cu un punct, dar n-a fost să fie. Mergem mai departe pe aceeași linie, dând credit tinereții și punând baza sportivă la punct, grație implicării primarului Enache și a consilierilor locali" - a spus Ovidiu Nadiu, patronul echipei din Sântana.

JA - D.S.

Fotbal - Liga IV, etapa 21

Rezultate: Unirea Sântana – UTA II 0-1, CS Ineu – Păulișana Păuliș 2-3, Viitorul Satu Nou – Crișul Chișineu Criș 0-3, Banatul Sînicolau Mic – Frontiera Curtici 0-0, Voința Mailat – Șoimii Tauț 2-3, Victoria Zăbrani – Aqua Vest 0-1, Șoimii Pîncota – Progresul Pecica 5-0, Șiriana Șiria – Semlecana Semlac 1-0, Unirea Șeitin – FC Sânleani 0-3 (f.j.).

Clasament

1.Pîncota	21	17	4	0	66-6	55
2.Chișineu Criș	21	16	4	1	56-14	52
3.Semlecana	21	13	3	5	51-26	42
4.Pecica	21	11	6	4	47-30	39
5.Mailat	21	10	5	6	44-30	35
6.Sîntana	21	11	2	8	48-44	35
7.Ineu	21	10	3	8	52-39	33
8.UTA II	21	9	6	6	30-21	33
9.Păulișana	21	9	4	8	38-34	31
10.Aqua Vest	21	9	4	8	31-31	31
11.Tauț	21	7	5	9	40-44	26
12.Zăbrani	21	8	2	11	24-31	26
13.Curtici	21	6	5	10	32-37	23
14.Sînicolau Mic	21	5	5	11	26-46	20
15.Satu Nou	21	5	1	15	23-50	16
16.Sânleani	21	5	0	16	29-83	15
17.Șiriana	21	4	2	15	31-74	14
18.Șeitin	21	2	3	16	19-47	9

Etapa viitoare: Pecica – Zăbrani, Aqua Vest – Mailat, Tauț – Sînicolau Mic, Sânleani – Șiria, Semlac – Ineu, Păuliș – Satu Nou, Chișineu Criș – Sântana, UTA II – Pîncota, Curtici – Șeitin 3-0 (f.j.).

Nicolae Selejean FOTO: JA

Dormi în pace, Nicu Selejean!

ARAD. Fotbalul județean este mai sărac. Nicolae Selejean, cel care a condus destinele Asociației Județene de Fotbal vreme de aproape două decenii, între 1991 și 2010, a plecat la cele veșnice, la vârsta de 83 ani.

Colectivul AJF Arad și membrii afiliați regretă despărțirea de Colonelu Selejean și transmit sincere condoleanțe familiei îndoliate.

SRAC ISO 9001

IQNet

MUNICIPIUL ARAD

310130 Arad -România – Bd. Revoluției 75 – tel. +40-257-281850- fax +40-257-284744

www.primariaarad.ro – pma@primariaarad.ro

CURĂȚENIA DE PRIMĂVARĂ 2012

În perioada 19.03-20.04.2012, Primăria Municipiului Arad prin Serviciul Edilitar și operatorii serviciilor de salubrizare și spații verzi organizează Curățenia de Primăvară. Acțiunile gospodărești vor consta în lucrări de întreținere a spațiilor verzi, colectarea și transportul deșeurilor vegetale, reparații la mobilierul urban și sistemul de iluminat public, curățenia platformelor gopodărești, etc.

Invităm cetățenii, agenții economici, ONG-urile și instituțiile să se alăture municipalității la acțiunile din cadrul Curățeniei de primăvară, pentru întreținerea spațiilor verzi în zonele unde locuiesc sau își desfășoară activitatea.

Transportul deșeurilor vegetale rezultate din activitatea de curățenie a spațiilor verzi întreținute de cetățeni se va asigura de către operatorii specializați în cadrul perioadei programate pentru zona respectivă.

PROGRAMAREA „CURĂȚENIEI DE PRIMĂVARĂ" PE ZONE

Alfa	19, 20 martie
Micălaca	21, 22, 23, 24 martie
Vlaicu stânga	26, 27, 28 martie
Vlaicu dreapta	29,30, 31 martie
Aradul Nou	2 aprilie
Confecții	3, 4 aprilie
Grădiște stânga	5 aprilie
Grădiște dreapta	6 aprilie
6 Vânători	9 aprilie
Cadaș	10 aprilie

(H-852598)

RECLAME

Elevii clasei I B sunt mereu dornici de a ajunge cât mai sus FOTO: JA

Ţintesc spre înălţime

ARAD. „O clasă plină de viaţă", aşa şi-ar descrie profesorul Simona Mureşan, clasa care i-a fost încredinţată. „Sunt iubitori de frumos, atenţi la nevoile celor din jur, dornici de a pătrunde în tainele cunoaşterii" - îşi caracterizează dascălul elevii. Mai exact, clasa IB a Seminarului Teologic Baptist „Alexa Popovici" Arad. Au venit aici pentru a învăţa mai mult decât literele şi primele calcule matematice, au venit aici pentru a-şi forma caracterul după principiile biblice, unul din deziderateleînvăţământului confesional. Învaţă să fie atenţi la cei din preajma lor, să ajute atunci când o pot face şi să fie mereu cinstiţi cu aproapele lor. Visele lor se mulează pe aceste principii: iubesc muzica şi sunt pasionaţi de ştiinţe. Cei mai mulţi vor fi în viaţă altceva decât ce visează acum dar cu siguranţă educaţia dobândită aici le va fi de folos pe orice drum vor merge. Pentru că identitatea lor s-a format după principii sănătoase de viaţă. **JA-M.A.**

Amuntenci Alexandru Darius
vrea să devină fotbalist

Burcă David Andrei
nu vrea să dezvăluie visul său

Ciolea Căldăraş Larisa
încă nu e sigură ce va alege în viaţă

Dilă Dan Casian
crede că va deveni arheolog

Gui Ramona
vrea să fie profesor de religie

Hanc Alex Valentin
visează să fie paleontolog

Indrieş Ovidiu
vrea să fie chitarist rock

Lucaci Bogdan
visează să ajungă om de ştiinţă

Ochiş Marina Ayana
speră să ajungă balerină

Seriozitate
Literele se învaţă cu multă seriozitate şi migală. Alfabetul se dezvăluie treptat celor mici şi le deschide calea spre frumuseţea literaturii şi spre cunoaşterea lucrurilor. FOTO:JA

Petran Vicol Fabian
încă nu s-a decis

Preda Timotei Marius
se vede om de ştiinţă

Sandici Mario Alex Dumitru
doreşte să fie pianist

Stolnicu Daria Raluca
va fi învăţătoare

Toma Lea Simona
se vede profesor de matematică

O şcoală pentru viaţă

Seminarul Liceal Baptist Arad, o şcoală în care valorile morale sunt la fel de importante ca şi cunoaşterea.

ARAD. Iubesc româna, matematica, religia şi educaţie fizică. Şi mai învaţă ceva în plus: cum să fi drept şi corect, cum să nu minţi, să nu furi, să fi cinstit cu tine şi cu cei din jur. O şcoală care şi-a câştigat deja un renume în peisajul învăţământului preuniversitar arădean, care a ştiut să-şi definească principiile de bază ale actului educativ nu doar în funcţie de cerinţele pedagogice ci şi în funcţie de învăţătura biblică. „Biblia este o carte cu care cresc copiii în şcoala noastră, pe care o studiază, învaţă din ea şi pe care îi învăţăm să o respecte" - punctează profesorul Simona Mureşan.

Profesorul Simona Mureşan, mândră de elevii săi FOTO:JA

Munca pe echipe

Şi pentru a le dezvolta spiritul de echipă precum şi spiritul de competiţie care duce întotdeauna spre performanţă clasa s-a împărţit pe echipe. „Avem patru echipe care sunt recompensate după rezultatele de la clasă. Cei mai buni primesc bulina roşie, ceilalţi bulina neagră. Şi nu răsplătim doar rezultatele la învăţătură ci şi gesturile frumoase, faptele bune" - a descris puţin regulile jocului, profesorul Mureşan. „În felul acesta elevii învaţă să se ajute în echipă unul pe celălat, să se bazeze unul pe altul, să aibe încredere în celălalt" - mai completează dascălul. Există chiar şi o ierarhie între ei, pe care au învăţat să o respecte şi să o accepte.

After school

Aşa cum se practică în multe şcoli arădene, Seminarul Baptist are şi programul de after school unde elevii stau până după amiaza şi mănâncă la cantina din clădire. O ofertă de care mulţi părinţi se bucură.

Tomoş Andrei
va fi farmacist

Vacariu Robert Valentin
ar vrea să se facă mecanic de avioane

Viţ Edward
va fi om de ştiinţă

Lecţia de după orele de curs

Filarmonică, Lunca Mureşului sau micile lor pasiuni vin să completeze ceea ce învaţă în timpul orelor.

ARAD. Şi pentru a face cât mai atractive lecţiile, dascălul preferă, de multe ori, o lecţie atipică, care nu se desfăşoară în sala de clasă ci în mijlocul naturii. „Avem un parteneriat cu Lunca Mureşului iar lecţia de cunoaşterea mediului este mult mai interesantă dacă o facem pe viu, în mijlocul naturii, dacă ceea ce învăţăm putem să şi vedem nu doar să ne imaginăm. Când vremea ne permite ne deplasăm cu plăcere la Luncă pentru o lecţie în natură" - precizează învăţătoarea. Sau o lecţie muzicală desfăşurată chiar la Filarmonica de Stat Arad. Pasiunea pentru muzică este cultivată astfel atât de şcoală cât şi de familie, în multe cazuri. Iar prietenia o cultivă prin parteneriatele pe care clasa le are cu o grădiniţă particulară din municipiu. „Elevii ştiu să se facă plăcuţi şi sunt foarte prietenoşi cu cei mai mici decât ei" - mărturiseşte dascălul. Şi pe lângă toate acestea sunt micile lor pasiuni pe care le împărtăşesc la şcoală cu colegii. Una dintre ele şi foarte populară la această vârstă este pasiunea pentru dinozauri pe care îi colecţionează, adună informaţii despre ei şi le povestesc colegilor. Aşa învaţă să împărtăşească din ceea ce ştiu şi altora, un exerciţiu de altruism pe care mulţi adulţi l-au pierdut. **JA-M.A.**

> Copiii sunt foarte receptivi şi mereu dornici să înveţe
> **SIMONA MUREŞAN**

De dragul dinozaurilor... FOTO:JA

GARSONIERE

• **Cumpăr cu** plata pe loc!!! garsonieră, apartament una cameră, 0752.510.776. 735431

• **Vând garsonieră** confort 1, P- ţa UTA, etaj 4/4 parţial mobilată, uşă metalică, balcon închis termopan, contorizat (apă+căldură), 18.000 Eur/negociabil. Tel. 0744.908.701. 855833

AP.2 CAMERE-ARAD

• **Cumpăr cu** plata pe loc apartament 2 camere. Tel. 0744.849.390. 735888

• **Vând apartament** 2 camere, bloc nou cu centrală proprie, parcare în curte, izolat 10 cm, et. 1, str. Cocorilor, nr. 5. Telefon 0762.213.545. 796851

• **Vând apartament** 2 camere, etaj 2, semidecomandat. Tel. 0753.373.219. 841352

• **Vând apartament** 2 camere, etaj 2, zona Fortuna, mobilat, 0740.044.095. 841382

• **Vând apartament** 2 camere decomandate, etaj 4, acoperiş, str. T.Vladimirescu, amenajat, geamuri la stradă, 0257/233963, 0770.249.166. 843700

• **Vând apartament** 2 camere, etaj 3, zona Lebăda, parţial îmbunătăţit. Tel. 0742.140.457. 852544

• **Vând apartament** 2 camere, Calea Romanilor. Preţ 35.000 Eur. Tel. 0741.150.068. 855664

• **Vând apartament** 2 camere, Podgoria, semidecomandat, 70 mp, 48.000 Eur, 0722.609.755. 855924

AP.3 CAMERE-ARAD

• **Vând apartament** 3 camere, zona 300, etaj III. Preţ 45.000 Eur/negociabil. Tel. 0257/535871. 839452

• **Vând apartament** 3 camere, Podgoria, etaj 2/4. Tel. 0741.565.573. 841388

• **Vând apartament** 3 camere decomandat, etaj 3, recent renovat, zona Miorita. Accept Prima casă. Informaţii tel. 0726.398.011. 855612

• **Vând urgent** apartament central, et. 1, 3 camere, bucătărie, 2 intrări, 2 băi, pivniţă, cămară alimente. Dotări: termoteca, aer condiţionat, utilizări individuale, pretabil sediu firmă, preţ 58.000 Euro, negociabil. Telefon 0771.223.799. 814887

AP.4 CAMERE-ARAD

• **Vând apartament** 4 camere+dependinţe, zonă centrală, suprafaţă 113 mp, încălzire cu termoteca pe gaz, 0742.021.940, 0748.508.832. 855790

AP.5 CAMERE-ARAD

• **Vând urgent** 4 apartamente în clădire cu 2 etaje, central (singur pe etaj 2), renovate, termoteca, utilităţi individuale, pivniţă. Suprafaţă totală 700 mp. Preţ 250.000 Eur/negociabil. Tel. 0726.122.751. 839760

APARTAMENT LA CASĂ

• **Vând apartament** la casă- Micălaca, 2 camere decomandate, bucătărie, baie, coridor închis cu termopan, 23.000 Eur/negociabil. Tel. 0754.708.101. 841354

• **Vând apartament** la casă, 2 camere, bucătărie, baie, hol, cămară alimente, magazie lemne, curte. Preţ negociabil. Tel. 0769.279.045. 855796

CASE-ARAD

• **Vând casă** în Bujac suprafaţă 1037 mp, stradal- 27 m, utilităţi, 58.000 Eur, 0744.510.472. 843707

• **Vând casă** în Mureşel, toate utilităţile. Tel. 0741.565.573. 841638

• **Vând casă+teren** în Gai (centură) compusă din 2 clădiri de locuit, anexe, 4 garaje, intrări pe 2 străzi, în suprafaţă de 1.600 mp. Preţ negociabil. Tel. 0757.653.660. 851421

CASE-JUDEŢUL ARAD

• **Vând casă** la 10 km de Arad, loc. Călugăreni, ST 1.248 mp. Telefon 0740.111.930. 825295

• **Vând casă** mare cu 1300 mp grădină în comuna Ghioroc nr. 339. Preţ 48.000 Eur/negociabil. Informaţii tel. 0728.647.059. 837572

• **Vând casă** mare în Cuvin. Tel. 0744.479.306, 0740.535.576. 820340

• **Vând casă** N. Bălcescu nr. 107, jud. Arad, DN 7. Telefon 0756.106.304. 788067

• **Vând casă** în comuna Macea, jud. Arad. Tel. 0257/535871, 0257/465495. 839454

• **Vând casă** în Macea, 3 camere, bucătărie, cămară, grădină mare. Preţ 20.000 Eur. Tel. 0742.065.185. 843946

• **Vând casă** în satul Somoşcheş nr. 215, 5 camere, dependinţe, grădină, apă curentă. Tel. 0257/433060, 0746.174.481. 833410

• **Vând casă,** loc de casă şi vie, toate în Cuvin. Accept plata în rate. Tel. 0723.791.460. 855628

CASE DE VACANŢĂ-ALTE JUDEŢE

• **Case şi** terenuri- intravilan BATTONYA, ieftin, toate utilităţile, PersoanăFizică, 0722- 257409. 820226

VILE-ARAD

• **Vând vilă** în Vlaicu D+P+E+M, 6 camere, 2 băi mari, bucătărie, etc., toate utilităţile, SC=175, ST=407 mp. Preţ 150.000 negociabil. Tel. 0753.094.060. 839242

SPAŢII COM-ARAD

• **Vând gheretă** 21 mp, Spitalul Judeţean, renovată recent, apă rece- caldă. Tel. 0744.926.601. 856027

• **Vând spaţiu** comercial 300 mp. Tel. 0722.227.450. 839694

• **Vând spaţiu** comercial 126 mp, Micălaca 300, lângă universitate, 0727.892.162. 845487

• **Vând/închiriez hală 500 mp + 600 mp de curte, str.Ghioceilor nr.39, Arad, 0757.621.897, 0745.523.263.** 839762

• **11.500- mp şoseaua- NĂDLAC,** FS mare, Proiect- HOTEL, utilităţi, 0722- 257409. 820303

• **11.500- mp şoseaua- NĂDLAC,** FS mare, Proiect- HOTEL, utilităţi, 0722- 257409. 820223

SPAŢII COM-JUDEŢUL ARAD

• **Vând spaţiu** comercial clădire nouă 2 nivele 200 mp/nivel, bar şi spălătorie auto în funcţiune, Curtici. Tel. 0744.514.060. 825219

TERENURI LOCAL

• **Vând parcelă** între 8.000- 15.000 mp, la centură, cu PUZ aprobat pentru construcţii comerciale, servicii, industriale, curent electric, drum, 0732.733.623. 819006

• **Vând parcelă** 2.500- 3.000 mp, lângă centură, curent electric, PUZ aprobat pentru construcţii comerciale, servicii, industriale, 0732.733.623. 819012

• **Vând teren** intravilan 610 mp, FS=17 ml, Sânicolau Mic, 13.000 Eur/negociabil. Tel. 0757.461.589. 843939

• **Vând teren** 750 mp, cartier Poltura (Cocoşvaroş). Preţ negociabil, 0722.274.864 843924

• **Vând 5** ha teren pentru construcţii hale, depozite, PUZ aprobat, curent electric, 75 m front la centură, 0732.733.623. 819011

• **Vand 900** mp teren str.Tabacovici tel 0756495707 830272

TERENURI JUDEŢ

• **Cumpăr pământ** în zona Turnu- Variaş- Iratoş cca. 10- 20- 30 ha. Ofer preţ maxim. Informaţii 0257/218106, seara, Arad. 823328

• **Vând grădină** 1.000 mp, în sat Horia, lângă şosea, apă, fundaţie turnată. Tel. 0257/382124. 823510

• **Vând 5.000** mp, lângă case, în Zimand-Cuz, 2 Eur/mp, 0740.053.702. 855922

• **Vând 700** mp intravilan, Cicir. Tel. 0723.430.122. 855737

IMOBILE CHIRII

• **Închiriez apartament** 3 camere, decomandat, mobilat, utilităţi, etaj III, Micălaca, str. Imaşului. Tel. 0728.022.846. 831165

• **Închiriez apartament** cu două camere, zona Podgoria, recent renovat, complet utilat, 220 Eur/negociabil, 0743.700.345. 839654

• **Închiriez apartament** 2 camere, lux, UTA - Podgoria. Tel. 0757.461.589. 844076

• **Închiriez apartament** 2 camere+dependinţe, contorizat la apă şi căldură, etaj 2, zona 500 Micălaca, recent renovat, 0748.508.832, 0742.021.940. 855680

• **Închiriez apartament** 2 camere, mobilat, Podgoria, 150 Eur sau 1500 Eur/an, 0722.609.755. 855926

• **Închiriez apartament** 3 camere decomandat, centrală proprie, semimobilat, Micălaca zona 700. Tel. 0744.565.747. 855929

• **Închiriez garsonieră,** etaj 1, Grădişte. Tel. 0744.477.133. 839533

• **Închiriez garsonieră** în Alfa, lângă Penny. Condiţii foarte bune, parcare privată, cablu TV şi internet inclus în chirie. Tel. 0722.592.530. 845514

• **Închiriez urgent** garsonieră, mobilat, gaz, satelit, frigider, maşină spălat, 0751.382.017. 844069

• **Dau în** chirie apartament 3 camere decomandat, mobilat, utilat, contorizat, climă, termopan, 150 Eur+garanţie+cheltuieli. Tel. 0770.214.797. 843684

• **Dau în** chirie una cameră mobilată, apartament decomandat bloc zona Ziridava. Tel. 0257/267420, 0770.366.457. 851318

• **Ofer spre** închiriere apartament 2 camere, central (zona Praporgescu), termotecă, geamuri termopan, frigider, maşină spălat, climă, complet mobilat. Tel. 0751.137.278. 848624

• **Ofer spre** închiriere apartament 2 camere, mobilat, zona 6 Vânători, 130 Eur. Tel. 0742.609.048. 851910

SPAŢII COM-ARAD

• **Închiriez hale** 330- 420 mp în Parcul Industrial UTA. Telefon 0721.288.570. 822332

• **Închiriez spaţiu** comercial în P- ţa Mihai Viteazu. Tel. 0721.227.775. 855613

• **Dau în** chirie spaţiu comercial cca. 120 mp, neamenajat, zona Miorita, 0723.430.122. 855712

• **Închiriez- vand spaţiu** 6 încăperi, 2 băi, renovat- ultramodern, birouri, Zona- PRIMĂRIE, 0730- 232545. 837546

SPAŢI COM-JUDEŢUL ARAD

• **Închiriez spaţiu** comercial 200 mp, Curtici. Tel. 0744.514.060. 825222

• **Închiriez spaţiu** ultracentral, Sântana. Tel. 0744.773.365. 853582

OFERTE LOCURI DE MUNCĂ

• **Alimentara cu** autoservire angajăm casiere cu experienţă. Telefon 0723.128.386.

• **Angajăm agenţi** pază, foste cadre MI, sportivi şi oferim cursuri de formare profesională pentru meseria de agent de pază. Tel. 0760.256.150.

• **Angajăm confecţionere** cu experienţă cusut tapiţerie. Salar bun, tichete+abonament, 0723.227.510.

• **Angajăm ingineri** căi ferate drumuri şi poduri, asfaltatori, dulgheri, maşinişti la maşini pentru terasamente- finisor asfalt, pavatori, electricieni. Oferim cazare, salarizare şi bonusuri bazate pe performanţă. Tel. 0257/289650.

• **Angajăm lăcătuşi,** sudori, muncitori calificaţi în construcţii. Telefon 0729.308.870.

• **Angajăm mecanic** utilaj pentru încărcător frontal 40 tone. Informaţii: 0721.589.504.

• **Angajăm persoană** pentru evidenţa primară contabilă. CV- urile: contabilitate@panpro.ro

• **Angajez patisere** şi cofetare. Tel. 0740.504.073, 0257/231942, 0745.164.518. 843835

• **Angajez spălători** auto (experienţă), orar/salar atractiv. Spălătorie mare, 0722.279.044.

• **Angajez vânzătoare** şi ospătară, în Arad. Tel. 0754.534.413.

• **Angajez vânzătoare** magazin alimentar, Alfa, experienţă şi spălător auto, 0753.295.554.

• **Angajez vânzătoare,** experienţă în domeniu alimentar, zona Grădişte, 0745.314.605.

• **Hotel angajează** electrician cu experienţă. Informaţii: 0372/578800 sau 0372/578805.

• **Restaurant situat** în Calea Radnei nr.122 angajează ospătar(ă). Tel. 0722.459.389. 843688

• **Restaurant ultracentral** angajează ospătari cu experienţă. Telefon 0731.337.088.

• **S.C. angajează** asistent vânzări. Informaţii tel. 0257/289445.

• **S.C. angajează** confecţionere cu experienţă. Bonuri masă, transport, prime, 0257/288035.

• **S.C. angajează** gestionar depozit şi tâmplar calificat. Tel. 0720.734.520.

PRESTĂRI SERVICII

• **A A** Acord Garanţie 2 ani reparaţii maşini spălat,0744.241.398, 0357/401569,0257/259146. 839752

• **A A** Acord garanţie, repar maşini spălat automate, frigidere, domiciliu clientului, 0745.395.282. 855908

• **Avantajos!! Cursuri** autorizate orice meserie. Preţuri minime 250 lei, rate, sprijin angajare. Tel. 0755.650.747, 0726.964.482, cursuri_calificare_autorizate@yahoo.com 822551

• **Cursuri calificare** agent imobiliar, cosmeticiană, manichiuristă, dulgher, zidar. Telefon 0730.009.857. 825140

• **Doamnă pensionară** serioasă îngrijesc copil sau fac menaj uşor. Prefer zona Vlaicu. Tel. 0722.682.777. 850285

• **Executăm orice** tip amenajări interioare. Detalii: www.luc line amenajări.ro, 0720.054.742. 851163

• **Executăm: renovări** interioare- exterioare, zidărie, fundaţii, şape, izolaţii, amporă, decorative, 0728.172.700. 855614

• **Pictor bisericesc,** din Arad, caut biserică, iconostas pentru pictat, 0724.187.884. 856030

• **Reparaţii frigidere,** la domiciliu. Tel. 0724.530.137. 841704

CONSTRUCŢII

• **Vând balast,** pământ, nisip, piatră 2- 20 mc, duc molozul. Telefon 0745.036.969, 0722.389.480. 820688

• **Vând lemne** foc esenţă tare, tăiate, crăpate. Preţ convenabil, 0721.592.572. 825291

AUTO STRĂINE

• **Vând Audi** A4, 1,8 benzină, an 1997, urgent, 0756.338.785. 845531

• **Vând Ford** Fiesta 1,4 benzină, din 2000, Germania, 1.400 Eur, 0722.609.755. 855923

• **Vând Mazda** 6, 2002 benzină, nerulat în ţară, 5.800 Eur/negociabil,0722.609.755. 855909

• **Vând Mercedes** E 270 CDI, fabricaţie 2006, înmatriculat, full. Preţ 11.800 Eur. Tel. 0740.120.741, 0722.706.535. Accept şi variante+diferenţă. 826245

• **Vând VW** Golf IV, fabricaţie 1998, motor 1.594 cmc SR (tunning), spoilerizat, climatronic, recent adus, preţ 1.790 Euro. Telefon 0740.120.741, 0722.706.535. 826976

GARAJE

• **Dau în** chirie garaj, zona Vlaicu, Bloc X 2. Tel. 0726.641.673. 841718

ELECTRONIC PLUS

• **Vând ieftin** mobilier comercial, două birouri, rafturi metalice, scaune, PC Pentium, copiator Minolta A3, multifuncţional HP color, 0742.041.545. 843682

• **Vindem electrocasnice second, frigorifice, maşini spălat haine- vase, uscătoare, aragaze gaz- electrice, televizoare, anvelope, vitrine comerciale. Reducere pentru schimb, rate. Telefon 0744.796.542.** 661233

MOBIDOM

• **Vând dormitor** alb- verzui Ludovic al XVI-lea compus din pat 200x220, 2 noptiere, dulap cu 4 uşi, măsuţă de toaletă cu taburet. Stare foarte bună, nefolosit. Preţ 1.300 Eur. Tel. 0757.653.660. 851370

CALCULATOARE

• **Vând laptop** Toshiba Satellite 1GB MEANS 380, GB HDD, 200 Eur, 0722.609.755. 855897

PIERDERI

• **Pierdut Certificat** constatator nr. 38095/17.10.2006 eliberat de Registrul Comerţului Arad pentru S.C. Takata- Petri Romania S.R.L.. Îl declarăm nul. 855787

• **Pierdut câine** Labrador Retriever auriu, în vârstă de doi ani, sâmbătă seara în zona Fortuna. Răspunde la numele de Cezar. Ofer recompensă. Informaţii la telefon 0723694275, Voicu Şandru.

LOCURI DE VECI

• **Vând 2** locuri de veci în cimitirul Eternitatea. Tel. 0749.814.938. 830296

• **Vand 2** locuri de veci alaturate in cimitirul Eternitatea(UTA) din Arad.Tel.0723387504 855635

PLANTE-FLORI

• **Vând baloţi** de lucernă. Telefon 0743.029.943, 0749.874.824. 790303

• **Vând grâu** şi porumb. Telefon 0731.131.816. 837582

• **Vând ovăz** la preţul pieţei. Tel. 0745.013.511. 850921

ANIMALE-PĂSĂRI DOMESTICE

• **Cumpăr vaci** pentru sacrificat. Tel. 0743.330.838. 843937

• **Vând purcei** Marele alb de 8 săptămâni. Informaţii str. Dorobanţilor nr. 78 (colţ cu Pădurii- Pârneava). 843837

CITAŢII

• **Lăscuţ Călin** Cornel, domiciliat în Şiria, sat Mîsca nr. 344, jud. Arad, este chemat la Judecătoria Arad în 03.04,2012, ora 8:30, camera 215, pârât în proces cu Goia Maria Loredana, dos. nr.1196/55/2012, obiect partaj bunuri comune. 855665

• **Se citează** pârâtul Pîrvu Pohoaţă Dan, domiciliul necunoscut să se prezinte în data de 29.03.2012, la Judecătoria Arad, sala 215, pentru desfacerea căsătoriei. 855611

DIVERSE

• **Cumpăr argint** (pastile), alamă, cupru, radiatoare auto, baterii, preţuri bune, cositor, nichel, 0754.490.435, 0749.648.118. 841655

• **Cumpăr calorifere,** fier vechi, baterii, pene, cupru, plumb, aluminiu, motoare electrice, cositor, plumb, caroserii auto. Tel. 0746.414.369. 839236

• **Cumpăr cupru,** alamă, motoraşe, pene, str. Iacob Kardoş, 0753.790.354. 837964

• **Cumpăr nichel,** argint, cositor, cupru, alamă, aluminiu, inox, plumb, radiatoare, baterii, pene, fier, vaci pentru tăiat, 0742.572.721, 0748.607.706. 837965

• **Cumpăr nichel,** argint, cositor, cupru, alamă, aluminiu, inox, plumb, radiatoare, baterii, pene, fier, vaci pentru tăiat, 0748.912.117. 837966

• **Vând ambalaj** apă minerală 1 litru, urgent, 0756.338.785. 845534

• **Vând făn** amestecat cu lucernă, baloţi mari, rotunzi, preţ negociabil, la cantităţi mari, Pâncota. Telefon 0744.190.192. 691473

• **Vând tărâţă** la 20 kg şi la 25 kg, făină TIP 550 la 10 kg şi la 50 kg la preţ avantajos, Pâncota. Telefon 0744.190.192. 688953

• **Vând transformator** 400 Kw+100 ml cablu ABY- ACY 150. Tel. 0745.258.251. 843851

DECESE

Cu inima îndurerată anunţ încetarea din viaţă a unicului meu fiu:

MANAŢE VIOREL,
în vârstă de 57 ani,
din Sântana
- fost muncitor la Astra Vagoane Arad.

Înmormântarea va avea loc astăzi, 19 martie 2012, ora 14:00, la cimitirul din Sântana. Dumnezeu să-l odihnească în pace!

Mama îndurerată

Cu adâncă durere în suflet anunţ decesul soţului meu

PLEŞ IOAN,
în vârstă de 81 ani,
din Tauţ.

Înmormântarea va avea loc astăzi, 19 martie 2012, ora 12:00, în Tauţ. Nu te voi uita niciodată!

Soţia îndoliată

CONDOLEANŢE

Suntem alături de prietenii noştri, familia Tisu Mirela şi Radu, în momentele grele pricinuite de pierderea mamei. Condoleanţe familiei!

Familia Mirela Aldescu

Cu o lumânare aprinsă, o lacrimă şi un buchet de amintiri dragi, ne luăm rămas de la colegul nostru,

profesor

MARIUS DĂNĂILĂ,

iar familiei îi transmitem sincerele noastre condoleanţe.

Colectivul Centrului Şcolar pentru Educaţie Incluzivă Arad

Anunţurile de deces se publică GRATUIT!

SERVICII FUNERARE

IN MEMORIAM NON STOP!
KUKI - servicii funerare complete
Producător de sicrie - oferă sicrie la preţ de producător.
Pentru membrii C.A.R.P. transport gratuit atât în oraş, cât şi în judeţ.
Rezolvăm actele la spital, primărie, casa de pensii şi C.A.R.P.
Transport intern şi internaţional.
Accesorii funerare.
Contact: Arad, Str. Mihai Eminescu nr. 4 (în curte), vis-a-vis de Cerbul Albastru.
Telefon: 0257/211929, mobil: 0723-343-964
www.inmemoriamkuki.com
(H- 749938)

Sunt **tămăduitoarea AIDA**
● prin puterile mele pot ghici prezentul şi viitorul.
● Prin harul meu **dezleg cununii,**
● **împac familii dezbinate, alung farmece şi blesteme de tot felul,**
● **aduc pace şi linişte sufletească.**
Fac de sporul casei.
Locuiesc în Arad, apelaţi la tel. 0743 413 612 (843850)

Direcţia de Dezvoltare şi Asistenţă Comunitară Arad organizează **CONCURS** în data de **18.04.2012 ORA 10, PROBA SCRISĂ** şi în data de **20.04.2012, ORELE 10, PROBA INTERVIU** la sediul instituţiei din Arad, str. Calea Radnei nr. 250, în vederea ocupării pe perioadă nedeterminată a funcţiei publice de execuţie vacante de

CONSILIER,

clasa I, grad profesional debutant la Serviciul Prestaţii sociale.
Condiţiile de participare la concurs, bibliografia, conţinutul dosarului profesional de înscriere la concurs şi data limită de depunere a dosarelor de înscriere la concurs se afişează la sediul instituţiei.
Relaţii suplimentare se pot obţine la tel. 0257-220-212. (0607 - H 855708)

S.C. MAGIPI CLEAN SERV S.R.L.
FIRMA SPECIALIZATA IN SERVICII DE CURATENIE
ANGAJEAZA
PERSONAL PENTRU CURATENIE IN CENTRUL COMERCIAL REAL ARAD, SALARIU NET: 650 RON.
RELATII TEL.: 021.224.46.58 / 0729.005.137 / 0735.300.384 (841421)

SC CONAR SA
ANGAJEAZĂ
MUNCITORI pentru LUCRĂRI de CANALIZARE în Arad
Informaţii la biroul Resurse Umane,
Arad, str.Grădina Poştei nr.1
Relaţii la nr. de tel: 0720 007 809 (843703)

Program publicitate:
pe B-dul Revoluţiei, nr. 81
luni-vineri: 8.00-18.00,
duminică: 9.00-13.00,
pe B-dul Revoluţiei, nr. 62
luni-vineri: 9.00-16.00.

CONVOCATOR

Consiliul de administraţie convoacă acţionarii S.C. NUOVA ARIO S.A., cu sediul în Arad, str. Cocorilor, nr. 24/A, C.U.I. RO1683297, nr. de ordine în Registrul Comerţului J.02/16/1991, pentru Adunarea Generală Ordinară a Acţionarilor în Arad, la sediul societăţii, în data de 03.05.2012, orele 11.00. În cazul în care la această dată Adunarea Generală nu este legal întrunită, a doua convocare va fi pentru data de 04.05.2012, în acelaşi loc şi la aceeaşi oră, pentru a delibera asupra următoarei:

ORDINE DE ZI

1. analiza şi pronunţarea asupra raportului administratorilor privind gestiunea aferentă exerciţiului 2011.
2. ascultarea raportului cenzorilor.
3. aprobarea situaţiei financiare anuale pentru anul 2011, a contului de profit şi pierderi.
4. stabilirea destinaţiei rezultatului financiar aferent anului 2011.
5. aprobarea bugetului de venituri şi cheltuieli şi a programului de activitate pe anul 2012.

Acţionarii cu drept de vot în adunarea generală sînt aceia înscrişi în registrul acţionarilor societăţii ţinut de societate la sfîrşitul zilei de 15.04.2012.
Accesul în sala de şedinţe se face pe baza buletinului de identitate / cărţii de identitate / paşaport.
Materialele privind ordinea de zi a adunării generale vor putea fi consultate la sediul societăţii începînd cu data de 30.04.2012. (0612 - H 855930)

Colectivul Asociaţiei Judeţene de Fotbal Arad şi membrii afiliaţi deplâng încetarea din viaţă a celui care a fost, timp de aproape două decenii,

preşedinte al AJF Arad,

NICOLAE SELEJEAN.

Dumnezeu să-l ierte şi să-l odihnească în pace! Sincere condoleanţe familiei îndoliate!

Suntem alături de d-na Doina în marea durere pricinuită de trecerea în nefiinţă a celui ce a fost

NICU SELEJEAN

şi transmitem sincere condoleanţe familiei îndoliate.

Familiile Juşcă şi Gornic

Un gând pios la trecerea în nefiinţă a celui care a fost

NICU SELEJEAN.

Sincere condoleanţe scumpei noastre „mama" Doina din partea familiilor Tiulea, Toderici şi Vida

Sincere condoleanţe domnului Aluculesei Ioan, la decesul mamei.

Colegii de la Liceul CFR

Un ultim omagiu pentru cea care a fost vecina noastră

MUNTEANU ILEANA.

Sincere condoleanţe familiei îndoliate!

Asociaţia de locatari Bl. 27, Micălaca

O inimă a încetat să bată, un suflet nobil s-a ridicat la cer şi pleacă departe de noi, dar mai aproape de Dumnezeu. Un omagiu, o lacrimă şi o floare pentru fiinţa dragă care a fost

PLEŞ IOAN,

din Tauţ.

Fiica Elena, ginerele Dan şi nepotul Sebastian

Cu adâncă durere şi tristeţe în suflet anunţăm dispariţia fulgerătoare a celui care a fost iubitul nostru tată, socru şi bunic

PLEŞ IOAN.

Fiul Ioan, nora Sana şi nepoţii Adina, Emil, Jessica, Manuela, Timi, Genoveva, Emanuel, Timea, Gabi şi Paul

Anunţurile de deces se publică GRATUIT!

sc OSIRIS M.B. ARAD
SERVICII FUNERARE COMPLETE
vă oferă
NON STOP
• sicrie complet echipate la preţuri mici şi negociabile; • toată gama de servicii funerare; • transport intern şi internaţional; • loc de veci în cimitir • ofertă sicriu echipat complet 480 lei; • gratuit 30 colaci şi 30 lumânări
ARAD, str. Elena Ghiba Birta, nr.12A
Tel: 0740 033 353; 0753 533 332
(749232)

Suntem alături de colegul nostru Corneliu Belei şi familia acestuia în momentele grele pricinuite de pierderea mamei soacre. Sincere condoleanţe!

Colegii de la SIF Banat Crişana

Colectivul Grădiniţei P.J. nr. 15 Arad este alături de colega lor Dănăilă Ramona, în greaua pierdere a soţului său. Sincere condoleanţe!

Suntem alături de colega noastră Biriş Mirela în aceste triste momente pricinuite de decesul mamei soacre şi transmitem sincere condoleanţe familiei îndoliate.

Colegii de la Biroul Audit Intern

Suntem alături de finul nostru Biriş Eudor cu familia în greaua încercare pricinuită de decesul mamei sale. Dumnezeu să o odihnească în pace!

Naşul Sîrbu Gheorghe cu familia

Sincere condoleanţe familiei Tisu la decesul mamei, soacrei şi bunicii

COSTEA CATRINA.

Dumnezeu s-o odihnească în pace!

Colectivul firmei West Dental Tehmed

COMEMORĂRI

Cu adâncă durere în suflet anunţăm că au trecut 40 de zile de când scumpa noastră soţie, mamă, soacră, bunică şi străbunică

MORARIU MĂRIOARA,

născută în Arăneag,

ne-a părăsit pentru totdeauna, lăsând în urmă lacrimi şi suspine. Parastasul de pomenire va avea loc joi, 22 martie 2012, ora 16,30 la Catedrala Ortodoxă (veche) din Arad.

În veci nemângâiaţi, soţul Arsenie, nora Eugenia, nepoţii Patriciu şi Camelia, strănepoatele Francesca şi Alberta

O rugăciune către Dumnezeu, o lumânare aprinsă la mormântul tău iar în sufletele noastre aceeaşi tristeţe şi acum la împlinirea a 9 luni de când ai plecat dintre noi, draga şi iubita noastră soţie, mamă, soacră, bunică şi străbunică

SOTIR MIŢA.

Ne vom aduce aminte mereu de dragostea, bunătatea şi noblеţea sufletului tău şi ne rugăm la bunul Dumnezeu să-ţi dea odihnă uşoară! Te vom plânge mereu!

Soţul Nelu, fiul Fănel cu familia, fiica Lilica cu familia

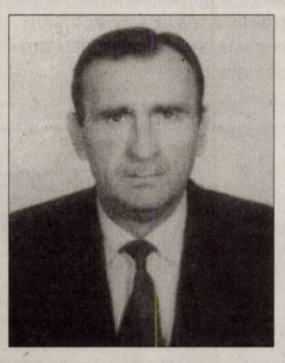

În memoria scumpului nostru frate

Ing.

STAN DIMITRIE,

azi 19 martie, la un an de când ne-a părăsit. Fie-i ţărâna uşoară!

Familia

Au trecut 3 ani de când a trecut în nefiinţă sora şi mătuşa noastră

VIŞAN ADINA

(născută BARBILIAN).

Bunul Dumnezeu să o aibă în paza Lui!

Familiile: Bobancu, Caba, Barbilian

Nimeni nu poate înţelege cât de grea este despărţirea decât atunci când o fiinţă scumpă şi dragă a plecat de lângă noi. Îl căutăm şi nu-l găsim, îl strigăm şi nu răspunde, îl aşteptăm şi nu mai vine. Ne-a rămas doar durerea în suflet, amintirea, un dor nestins, 5 ani de căutări, strigăte şi aşteptări de când a plecat dintre noi cel mai bun soţ, tată şi bunic

CRIŞAN IOAN,

din Nădab.

Dacă ai fi trăit azi ai împlinit 74 de ani. Dumnezeu să-ţi dea odihnă, linişte şi pace! Viaţă veşnică în Împărăţia Cerului.

Soţia Livia cu familia

S-au scurs doi ani fără cea care a fost soţie minunată, mamă iubitoare şi respectiv bunică afectuoasă

ILEANA SPIRESCU,

din Giurgiu.

Dumnezeu să o odihnească în pace!

Soţul neconsolat Petrică Spirescu, familiile Liviu Spirescu, Sotir, Iuga, Fery Spirescu

Tristă a fost seara când moartea v-a răpit/ Plecând din această lume fără să spuneţi un cuvânt/ Lăsând multă durere în suflet celor care v-au iubit. Au trecut 5 ani şi respectiv 7 ani şi 4 luni de când ne-aţi părăsit iubiţii noştri părinţi:

NĂDĂBAN PETRU

şi

NĂDĂBAN ANA,

din Socodor.

Vă vor plânge mereu: Anica, Alin, Viorel

Se împlinesc 6 ani de la despărţirea de cel care a fost cel mai bun soţ, tată, bunic, socru şi fiu

MARIŞCA IOAN,

din Socodor.

Dumnezeu să-l odihnească în pace! Ai rămas veşnic în amintirea noastră.

Familia

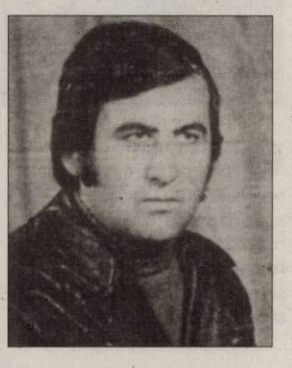

Cu durere în suflet amintim împlinirea a 12 ani de la trecerea în nefiinţă a iubitului nostru

BIRO ALEXANDRU.

Îl vom păstra mereu în suflet.

Mama, soţia şi fiica

Au trecut 5 ani respectiv 10 ani de la despărţirea de dragii noştri părinţi

TRIF IOAN

şi

TRIF CATIŢA,

din Zărand.

Nu îi vom uita niciodată!

Fiica Florica şi fiul Florea cu familiile din Arad

Publicitate 0257-210.775

JURNAL ARĂDEAN

Fuste şi pantaloni în tendinţe

Primul pas pe care îl facem când vine primăvara este să ne gândim la schimbarea garderobei. Baza oricărei garderobe sunt pantalonii şi fustele pentru că, odată achiziţionate, le putem asorta cu topuri şi cu cele mai originale accesorii. Inspiră-te din tendinţele din primăvara-vara 2012 şi alege modelele de fuste şi pantaloni care să se potrivească personalităţii tale.

1 Fusta-pantalon
Dacă anul trecut le regăseam în treacăt pe podium, anul acesta fustele-pantalon sunt omniprezente şi, desigur, must-have. Fiind combinaţia ideală de feminitate şi confort, le putem purta în orice fel de ţinută, fie ea casual sau chiar office.

2 Culori pastelate
Nuanţele pastelate, uşor prăfuite, sunt preferatele designerilor în sezonul cald 2012. Se poartă mai ales nuanţele de verde, bleu, galben, portocaliu sau roz. Designerii ne recomandă să le asortăm cu aceeaşi culoare, dar în tonuri diferite.

3 Pantaloni office albi
Pantalonii albi se poartă în acest sezon cald mai mult ca oricând, însă croiala office este cea care s-a impus în fiecare colecţie. Indiferent că preferi pantalonii office clasici şi drepţi, sau croielile pană, alege albul. Nu vei da greş!

4 Fustele plisate
Fustele plisate, cu tentă retro-chic, se regăsesc în majoritatea colecţiilor, mai ales în nuanţe pastelate, în materiale diverse, de la preţiosul voal la practicul bumbac. Sunt permise toate lungimile şi pot fi purtate de oricine, indiferent de siluetă.

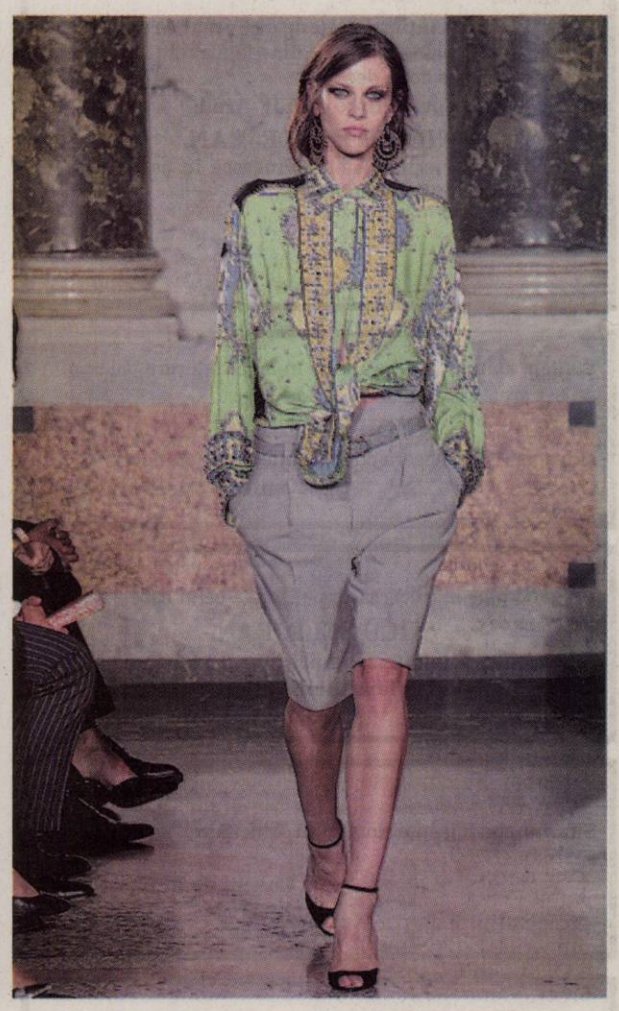

5 Pantalonii scurţi
În această primăvară-vară, se mai poartă încă pantalonii foarte scurţi, moşteniţi din tendinţele anului trecut. Avem însă o veste bună pentru pentru „posesoarele" unei siluete ai puţin... ideale: în 2012 se poartă pantalonii ceva mai lungi, până deasupra genunchilor, mai precis. Partea şi mai frumoasă are legătură cu materialul din care sunt confecţionaţi pantalonii: se folosesc mai toate tipurile de ţesături, astfel că putem purta un pantalon scurt şi atunci când ieşim la o terasă, dar şi dacă mergem la birou.

6 Nuanţe metalizate
Tendinţa nuanţelor metalizate se menţine şi se diversifică. Argintiul şi auriul nu îşi pierd din prestanţă, însă le ajung din urmă şi nuanţele de bronz. Orice astfel de piesă trebuie asortată cu topuri cât mai simple, în croială şi culoare.

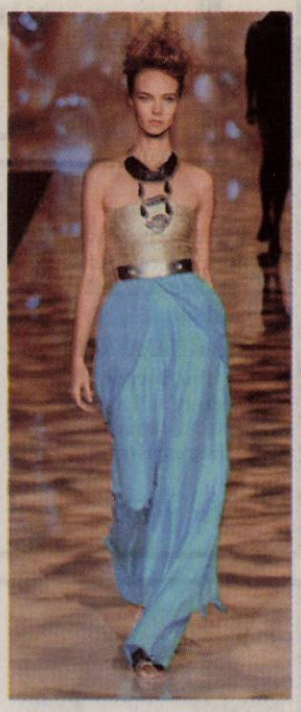

7 Fustele maxi
Lungi, cât mai lungi, fustele maxi devin în 2012 adevărate opere de artă, în culori, materiale şi croieli deosebite. Se poartă fustele cu despicătura, petrecute, plisate, cu suprapuneri de materiale, transparente sau cu imprimeuri florale.

8 Fustele midi
Fustele midi la modă în 2012 sunt făcute din materiale diverse - întâlnim chiar şi tafta, dantelă, voal, mătase, brocart sau materiale impermeabile. Croielile sunt la fel de originale, iar culorile trebuie să fie neapărat cât mai pastelate.

9 Pantaloni cu pense
Pensele vor fi întotdeauna parte din anii '60, din vremuri când moda însemna în primul rând eleganţă. Acum pensele înseamnă retro şi au rolul de a reda stilului office o eleganţă uşor masculină, dar extrem de incitantă.

10 Imprimeuri florale
Imprimeurile florale sunt nelipsite în sezonul cald. Cu cât sunt mai abstracte sau mai intense în culoare, cu atât va fi mai bine. Cea mai sigură combinaţie este cu un top în nuanţe neutre sau într-o nuanţă uni care se regăseşte şi în imprimeu.

11 Salopete cu imprimeu
Spre deosebire de 2011, când se purtau salopetele uni, acum sunt la modă cele cu imprimeuri florale deosebite. Problema e că nu sunt pentru orice siluetă: dacă nu ai talia perfectă, alege un imprimeu cât mai mărunt.

ARĂDENII SE DISTREAZĂ: Mega Concert Voltaj la Galleria Arad

aradon.ro

FIRMĂ PRODUCĂTOARE ŞI EXPORTATOARE DE CANAPELE ŞI BANCHETE

PARISOT GREEN SOFA SRL cu sediul social în **ORADEA**

ANGAJEAZĂ pentru **PUNCTUL DE LUCRU ARAD** :

- **1 RESPONSABIL PRODUCŢIE**
  Condiţii: experienţă minim 5 ani în producţie de serie canapele sau mobilă, studii superioare. **CV se vor transmite pe fax 0257-252-253.**
- **1 RESPONSABIL DEPOZIT STOC**
  Condiţii: expierenţă minim 3 ani, competenţe foarte bune PC - programe ERP – NAVISION. **CV se vor transmite pe fax 0257-252-253.**
- **1 ŞEF LINIE PRODUCŢIE**
  Condiţii: om de teren, capacitatea de a conduce o echipă de 70 de muncitori.
- **MUNCITORI NECALIFICAŢI** care se vor califica la locul de muncă.
  Condiţii: minim 8 clase, experienţa în domeniu constituie un avantaj.

CV se vor depune la sediul MOBIMEXA SA, str. 6 Vânători nr 35/a, între orele 11 şi 12, în fiecare zi lucrătoare. (0605 - 855657)

AN NOU NOI POSIBILITĂŢI!

CONSULTANŢĂ GRATUITĂ.

2000 EU.....de la 22 EU/LUNĂ
5000 EU.....de la 57 EU/LUNĂ
10.000 EU.....de la 114 EU/LUNĂ

Activitatea noastră prevede organizarea şi administrarea grupurilor de consumatori

ORAR : luni-vineri 9.00-17.00; sâmbătă-duminică : închis

(H-604798)

Informaţii: WORLD INVEST HOLDING S.R.L.
ARAD BD. REVOLUŢIEI NR. 24, ET. 1, AP.12 ☎ 0357-411-415; 0772-221-204

SC DUMAGAS TRANSPORT S.A.

cu sediul in Craiova, judetul Dolj, lider pe piata de transport si logistica in Romania si Europa de est, datorita expansiunii sale in domeniu, selecteaza in vederea angajarii personal corespunzator pentru postul de

CONDUCATOR AUTO categoria C+E:
- pentru transport marfa pe intern si in Europa.

Se ofera conditii de lucru intr-o echipa omogena de profesionisti si salariu atractiv.
Relatii la telefon: 0720202004;0251/307601; 0729884644.
sau la adresa de e-mail: transport@dumagas.ro.

(832897)

SC TEXTILE MEDICALE SRL
Arad, Zona Industriala Vest, str.III, nr.1

angajează

MECANIC-REGLOR MASINI DE CUSUT

Se cer :
- experienţă in reparatii masini de cusut:
- seriozitate ;
- spirit de echipa;
- disponibilitate de lucru in doua schimburi.

SI

UCENIC MECANIC-REGLOR MASINI DE CUSUT

Se cere:
- experienţă in mecanica :
- spirit de echipa;
- seriozitate

Se oferă:
- salarizare avantajoasa;
- tichete de masă;
- transport asigurat.

Informaţii suplimentare :
Zilnic între orele 08.00-17.00 la sediul societatii sau telefon: 0729.810.412
Persoana de contact:
ANGELO DANCIU email: angelo.danciu@textilemedicale.ro
(848652)

SC PIASTRELLE SRL,

angajeaza in Arad,

CONSILIER VANZARI SHOWROOM

Cerinte: studii medii, experienta in domeniul vanzarilor minim 2 ani.

Se ofera: salariu atractiv + bonuri de masa.

CV-urile se trimit pe e-mail: franco@piastrelle.ro, fax 0357/442901 sau se pot depune personal la punctul de lucru din Arad, Calea Timisorii nr. 170.

Informatii suplimentare telefon
0724.598.862.

(851902)

CONVOCATOR

Administratorul unic al S.C. CONSTRUCŢII RUTIERE S.A., cu sediul în loc. Arad, str. Digului nr. 1, jud. Arad, convoacă Adunarea Generală Ordinară a Acţionarilor în ziua de 19.04.2012, ora 13:00, la sediul societăţii, pentru toţi acţionarii înregistraţi în Registrul acţionarilor la data de referinţă 01.04.2012.

ORDINEA DE ZI

pentru Adunarea Generală Ordinară este următoarea:

1. Aprobarea Raportului de gestiune al Consiliului de administraţie asupra activităţii desfăşurate în anul 2011;
2. Aprobarea Raportului Auditorului financiar referitor la bilanţul contabil pe anul 2011;
3. Aprobarea situaţiilor financiare anuale aferente exerciţiului financiar 2011;
4. Aprobarea bugetului de venituri şi cheltuieli pe anul 2012.
5. Diverse

În cazul în care Adunarea Generală Ordinară nu se vor putea desfăşura, din lipsă de cvorum, ele se reprogramează pentru data de 20.04.2012, ora 13.00, la sediul societăţii.

ADMINISTRATOR UNIC, HANAŞ ILEANA ELENA

SC EUROPE LOGISTICS SRL

anunţă publicul interesat asupra depunerii solicitării de emitere a acordului de mediu pentru proiectul **„Construire ansamblu clădiri comerciale (corp A - magazin tip bricolaj, corp B - hipermarket), amenajări exterioare, signalistică publicitară, organizare de şantier”**, propus a fi amplasat în Arad, Calea Aurel Vlaicu, nr.14, ap.9, jud Arad. Informaţiile privind proiectul propus pot fi consultate la sediul APM Arad din Arad, Str. Splaiul Mureş, FN, jud Arad şi la sediul S.C. EUROPE LOGISTICS S.R.L., din Bucureşti, sector 6, Str. Vasile Milea nr. 4, în zilele de luni - vineri, între orele 8.00 - 16.00. Observaţiile publicului se primesc zilnic la sediul APM Arad din Arad, Str. Splaiul Mureşului, FN, Arad. (609 - H 855709)

SC ASTRA VAGOANE CĂLĂTORI SA

angajează:

GESTIONAR

CV-urile se trimit la nr. fax 0257-258-168 până la data de 28.03.2012 sau personal la sediul societăţii din Arad, str. Petru Rareş nr. 1-3. (0606 - H 855659)

S.C. **ASTRA VAGOANE CĂLĂTORI** S.A.

angajează:

- ŞEF MANEVRĂ CFU

- MECANIC LOCOMOTIVĂ

CV-urile se trimit la nr. fax : 0257/258168 până la data de 23.03.2012 sau personal la sediul societăţii din Arad, Str. Petru Rareş nr. 1-3.

(851008)

aradjob.ro

ANIVERSĂRI

LA MULŢI ANI!
pentru directorul general Finanţe Publice Arad, d-lui
DRĂGĂNESCU MARIUS.
Vă urează: Beni şi familia, Carmen şi colegii Finanţe - Săvârşin

LA MULŢI ANI!
pentru
LUPU RODICA.
Îţi urează Beni şi colegii Finanţe - Săvârşin

LA MULŢI ANI!
pentru
TODEA ECATERINA.
Vă urează Beni, familia şi Finanţele - Săvârşin

EVIDENŢIAZĂ-TE!

Talon valabil până în 31 martie 2012

Text: . **DATA apariţiei:**.....

.....

.....

.....

.....

.....

.....

.....

Date personale:

Nume şi Prenume:

Telefon:

Buletin de identitate:

TALON + PREŢUL CATEGORIEI AFERENTE

Anunţurile se preiau zilnic, la ghişeu, până în ora 16^{00}, după această oră, se pot prelua doar prin intermediul sistemului online de preluare al anunţurilor disponibil pe www.jurnalaradean.ro . Anunţurile de mică publicitate din Jurnal Arădean se publică pe baza talonului din ziar
Redacţia nu îşi asumă responsabilitatea pentru conţinutul anunţurilor de mică publicitate!

JURNAL ARĂDEAN

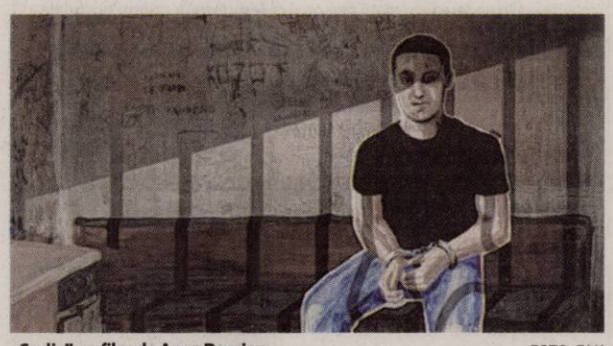

„Crulic" un film de Anca Damian FOTO: FAN

„Crulic-Drumul spre dincolo", premiul UCIN

BUCUREŞTI. Filmul „Crulic-Drumul spre dincolo" de Anca Damian a primit marele premiu şi trofeul Uniunii Cineaştilor din România (UCIN) pe anul 2011, distincţiile UCIN fiind decernate în cadrul unei gale, sâmbătă seară, la Cinema Studio din Capitală.

Premiul special al juriului a revenit filmului „Din dragoste cu cele mai bune intenţii" de Adrian Sitaru, în timp ce premiul pentru regie i-a fost acordat lui Constantin Popescu pentru filmul „Principii de viaţă".

Regizorul Bogdan George Apetri a câştigat premiul Opera Prima pentru filmul „Periferic", în timp ce premiul „Tânără Speranţă" le-a fost acordat actorilor Corneliu Ulici şi Dragoş Dumitru pentru rolurile din filmul „Ceva bun de la viaţă".

Kate Hudson FOTO: EPA

Kate, căsătorie secretă?

LONDRA. Actriţa Kate Hudson s-ar fi căsătorit în secret cu liderul trupei britanice Muse, Matt Bellamy, potrivit spuselor mamei ei, actriţa Goldie Hawn. În 2010, Kate Hudson, care avea deja o relaţie cu starul rock, spunea că nu se grăbeşte să se căsătorească.

Tablou cu Elvis, de milioane

LONDRA. 50 de milione de dolari pentru Double Elvis. La această sumă este evaluat un tablou al pictorului Andy Warhol, care îl înfăţişează pe Elvis Presley îmbrăcat în cowboy, cu un pistol în mână, alături de umbra sa. Pictura face parte dintr-o serie de 22 de lucrări cu regele rock'n'rollului. Tabloul va fi scos la licitaţie de casa Sotheby's, în luna mai. Înainte de a fi vândut, Double Elvis va fi prezentat amatorilor de artă în galerii din Londra, Los Angeles şi Hong Kong. Alte opt tablouri din serie au fost vândute în 2008 pentru 100 de milioane de dolari.

Doliu pentru Biserica Ortodoxă din Egipt

CAIRO. Liderul Bisericii Ortodoxe Copte, patriarhul Shenouda III, a decedat la vârsta de 89 de ani, a anunţat sâmbătă televiziunea publică egipteană, citată de AFP. Cauza decesului nu a fost precizată pentru moment, dar liderul celei mai importante biserici creştine din Orient suferea de probleme de sănătate de mai mulţi ani.

Televiziunea de stat a afirmat că acesta avea 89 de ani, dar Shenouda III este născut în august 1923. El a fost nevoit să îşi amâne predica, săptămâna trecută, din cauza problemelor de sănătate.

Ales Primatul Bisericii Ortodoxe Copte în 1971, şi al 117-lea succesor al apostolului şi părintelui fondator al acestei biserici, Sf. Marcu, el a condus cu mână de fier comunitatea sa, confruntată cu islamizarea societăţii egiptene.

Copţii reprezintă între 6 şi 10 la sută din cei aproximativ 80 de milioane de egipteni. Biserica Coptă numără zece milioane de credincioşi.

SURSA: MEDIAFAX

Clooney arestat şi eliberat pentru 100 de dolari

WASHINGTON. Actorul american George Clooney a fost eliberat, împreună cu tatăl său, Nick, după ce vineri au fost arestaţi la un protest în faţa ambasadei Sudanului la Washington împotriva crimelor de război comise, potrivit manifestanţilor, de forţele armate sudaneze în sudul ţării, informează sâmbătă BBC. Clooney şi tatăl său au avut de plătit o cauţiune de 100 de dolari. Într-o discuţie cu reporterii după eliberarea sa, Clooney a spus că principala lui preocupare este legată de soarta oamenilor din Sudan. „Se estimează că zeci de mii de oameni vor muri din cauza lipsei de alimente... aceasta nu este foamete, este o tragedie provocată de guvernul de la Khartoum pentru a-i obliga pe aceşti oameni să plece", a spus el. Actorul a spus că aceasta este prima arestare din viaţa lui, adăugând: „Să sperăm că va fi şi ultima". Cei care au protestat vineri în faţa ambasadei Sudanului la Washington îl acuzau preşedintele acestui stat african, Omar Hassan al-Bashir, de provocarea unei crize umanitare şi blocarea intrării alimentelor şi ajutoarelor în Munţii Nuba.

George Clooney FOTO: EPA

SURSA: AGERPRES

MIHAELA
Este pasionată de muzică, modă şi îi place să se distreze.

www.aradon.ro
Mai multe poze cu Mihaela

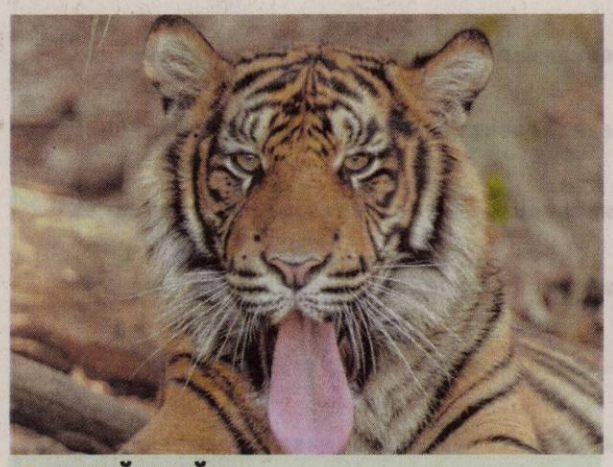

PRIMĂVARĂ
Soarele şi temperaturile ridicate au fost un prilej de bucurie şi pentru tigrii de la Grădina Zoologică din Frankfurt am Main, Germania. FOTO: EPA

Gripa aviară loveşte din nou

Peste 42.000 de păsări de la o fermă din Olanda au fost sacrificate din cauza gripei aviare.

HAGA. Gripa aviară îşi face din nou simţită prezenţa în Europa. Autorităţile olandeze urmează să sacrifice 42.700 de curcani de la o fermă situată în Kelpen-Oler (sud-estul Olandei), după ce au identificat virusul H5 al gripei aviare la aceste păsări. Anunţul făcut public de către Ministerul olandez al Agriculturii şi preluat de către AFP, confirmă faptul că virusul gripei aviare s-a reîntors pe bătrânul continent, după nouă ani.

„Gripa aviară a fost descoperită în această crescătorie de curcani în urma testelor obişnuite", a declarat pentru AFP Murco Mijnlieff, un purtător de cuvânt al ministerului. „Este vorba probabil de o variantă mai uşoară a virusului, care nu este periculoasă pentru om", a subliniat Mijnlieff. Autorităţile au interzis transportul păsărilor, ouălelor şi al dejecţiilor păsărilor pe o rază de trei kilometri în jurul crescătoriei contaminate şi vor fi efectuate analize în 25 de ferme de păsări situate în apropierea acesteia.

La începutul lunii martie şi în Japonia au fost găsite păsări infectate cu virusul H5 FOTO: EPA

„Testăm aceste societăţi, dacă vom constata vreo contaminare, va trebui să ucidem păsările respective", a adăugat purtătorul de cuvânt, afirmând că rezultatele testelor urmează să fie cunoscute în următoarele zece zile.

Forma cea mai periculoasă a gripei aviare este produsă de virusul H5N1, care a infectat aproximativ 600 de persoane în momentul apariţiei sale, în 2003, provocând moarteaa 300 dintre ele.

SURSA: MEDIAFAX

Vedete consacrate şi reţetele lor inedite

LOS ANGELES. Filmele sau piesele starurilor din trecut sunt celebre, dar de cele mai multe ori nu se cunosc talentele culinare ale acestora, potrivit unei cărţi savuroase lansate în SUA, ce readuce în atenţia gurmanzilor reţete de negrese, plăcinte cu pui şi salate preparate de aceşti maeştri bucătari amatori.

Fructul unei documentări de 15 ani, în magazinele de antichităţi, târguri de vechituri şi licitaţii organizate de colecţionari, volumul „The Dead Celebrity Cookbook" (Cartea de reţete ale celebrităţilor dispărute), publicat recent în SUA, este un „act de dragoste", potrivit autorului Frank DeCaro. „Am cumpărat tot, de la manuale care acompaniau cuptoare cu microunde la pliante cu oferte din magazine din anii '60. Tot ce făcea referire la vedete. Vreau să cred că sunt cu adevărat reţete pe care le făceau", a spus DeCaro. În paginile acestei cărţi se află reţete preparate de peste 145 de staruri americane din muzică, cinema, televiziune, de la puiul cu avocado şi ciuperci al actriţei Liz Taylor la tarta cu cartofi dulci a lui Michael Jackson, mielul la grătar preferat de Frank Sinatra şi plăcinta cu pui a lui Patrick Swayze.

SURSA: MEDIAFAX

Kate Winslet FOTO: EPA

Debutează în teatru

LONDRA. Kate Winslet, care a obţinut cele mai prestigioase distincţii pentru prestaţia sa în filme, ar putea debuta, în curând, în teatru, în spectacolul „Skylight", alături de Bill Noghy. Winslet a vorbit de câteva ori cu regizorul spectacolului, David Hare, şi, după trei luni de negocieri, o sursă apropiată actriţei a declarat: „Este pur şi simplu îndrăgostită de spectacol şi i-ar plăcea foarte mult să joace în el", informează femalefirst.co.uk. Cu toate acestea, ar exista câteva obstacole „de natură personală" care ar putea-o împiedica pe actriţă să joace pe scenă - cei doi copii, Mia, de 11 ani şi Joe, de 8 ani, pe care îi are din două mariaje.

Coliziune mortală în Brazilia

BRZILIA. Cel puţin 15 persoane au murit, iar numeroase alte persoane au fost rănite sâmbătă într-o coliziune între un autobuz şi un camion, în statul Minas Gerais din sud-estul Braziliei.

„Putem confirma că sunt cel puţin 15 morţi. Alte persoane sunt grav rănite, dintre care unele au rămas blocate în fiarele contorsionate ale vehiculelor implicate în accident", au precizat pompierii într-un comunicat. Autobuzul, care transporta muncitori, a intrat în coliziune frontală cu camionul. Impresionante echipaje medicale şi forţe de ordine au intervenit pentru salvarea răniţilor.

SURSA: MEDIAFAX

FONDAT 1989, APARE LA ARAD, TEL. 0257/281.802, E-MAIL: REDACTIA.JURNALARADEAN@INFORMMEDIA.RO; PUBLICITATE.JURNALARADEAN@INFORMMEDIA.RO

Mirela Aldescu prezintă situaţia după prima etapă de înscrieri

PAGINA 5

JURNAL ARĂDEAN

Alexandra Braica despre Legea asistenţei sociale

PAGINA 8

MARŢI
20 MARTIE 2012
ANUL XXIV, NR. 6532
12 PAGINI - 1,2 LEI

17° Temperaturile se vor situa între 6 şi 17 grade. Vântul va sufla cu 10 km/h.

DIMINEAŢA | AMIAZA | SEARA

Căldură cu frisoane la CET

Aleşii, chemaţi să aprobe restructurarea CET Hidrocarburi, să disponibilizeze 65 de oameni şi să viseze la modernizare.

ARAD. Program de restructurare al societăţii comerciale CET Hidrocarburi. Asta au de votat astăzi aleşii municipali iar actul, ce se întinde pe 90 de pagini, arată dezastrul în care se zbate societatea de termoficare din Arad.

Pierderi imense, tarife piperate dar care pe mai departe nu corespund realităţii, datornici cu care se judecă de ani de zile şi nici o persectivă de schimbare a macazului fără investiţii de circa 60 milioane de euro, accesarea de pro-grame precum Termoficare 2006-2015 şi credite BERD. Dacă mai adăugăm la aceasta singura soluţie ce se va aplica imediat, sau mai exact din aprilie - disponibilizarea a 65 de oameni, care vor primi totuşi salarii compensatorii de aproape două milioane de lei, în total - şi faptul că CET a fost părăsită de primii patru dintre cei mai importanţi clienţi consumatori de energie, imaginea CET Hidrocarburi e aproape completă.

Cei care au rămas la sistemul centralizat de încălzire nu pot avea motive de bucurie dacă citesc acest raport, căci de aici afli că gigacaloria, în viziunea CET şi ANRSC, ar trebui să coste peste 415 lei, nu 307 cât plătesc acum cu greu arădenii, sau faptul că nici transportul, nici distribuţia nu s-a scumpit din 2008, semn că... ori faptul că preţul combustibilului utilizat şi preţul de producţie nu sunt corelate cu cel de vânzare a energiei termice.

În paginile ziarului nostru veţi putea citi câteva dintre informările care fac parte integrată din acest raport, urmând ca pe viitor să prezentăm şi alte date şocante din acest prim raport adevărat despre situaţia CET Hidrocarburi. /P.3

Caută o slujbă FOTO: JA

Slujbe cu iz de croazieră

ARAD. O companie din Giurgiu face recrutări şi în Arad, în speranţa că va găsi personal pentru vasele din dotare. Se caută de la bucătari la căpitani de nave, dar nu numai. /P.8

„Alege! Este dreptul tău"

ARAD. Colegiul Economic Arad a găzduit, zilele trecute, etapa judeţeană a concursului naţional pe teme de protecţia consumatorilor, „Alege! E dreptul tău". Au participat 28 de concurenţi. /P.4

Aşteptaţi în staţiune FOTO: FAN

Bilete pentru pensionari

ARAD. Vârstnicii arădeni care vor să meargă în staţiune, la tratament, pot ridica deja biletele de la Casa Judeţeană de Pensii. Nu e de neglijat nici oferta pe care Liga Judeţeană a Pensionarilor a pregătit-o pentru membrii săi. /P.5

Scump
Românii consideră impozitele din oraş ca fiind mari.

	%
foarte mari	22
mari	39
potrivite	34
mici	2
foarte mici	1
nu ştiu/nu răspund	3

sursa: Observator urban

Grafica: Jurnal arădean

Atentat la şcoală

Patru persoane, dintre care trei copii, au fost ucise în atacul comis ieri în faţa colegiului evreiesc Ozar Hatorah din Toulouse, în sud-vestul Franţei. Agresorul de la Toulouse avea două arme, dintre care una cu acelaşi calibru ca cea folosită împotriva soldaţilor, potrivit unor surse din cadrul poliţiei. /P.12 FOTO: EPA

La USL Arad nu a fost pentru cine s-a pregătit

Candidatul pentru Primăria Aradului va fi conservatoarea Lia Ardelean.

ARAD. Ieri, conducerea centrală a USL a făcut publică lista candidaţilor pentru preşedinţia Consiliilor Judeţene şi pentru primăriile municipiilor reşedinţe de judeţ. Indiscutabil, surpriza cea mare în privinţa candidatului USL la Primăria Aradului o constituie nominalizarea Liei Ardelean, fost deputat, fost preşedinte al PC Arad. În ciuda faptului că preşedintele PC Arad, Mircea Purcaru, şi Gavril Popescu au primit, în repetate rânduri, de la Crin Antonescu şi Daniel Constantin, asigurări că nu se mai pune sub nicio formă problema schimbării candidatului, zvonuri privind înlocuirea lui Popescu pe ultima turnantă au existat, fiind vehiculate diferite nume.

Niciodată, însă, cel al Liei Ardelean, retrasă total din politică în ultima perioadă. Chiar dacă de mai mici dimensiuni, şi desemnarea lui Ioan Cristina în dauna fostului preşedinte al CJA, Caius Parpală, tot o surpriză este. Liderul PNL Arad a declarat în repetate rânduri că Parpală ar avea un uşor avantaj în privinţa şanselor de a fi nominalizat şi a dat de înţeles că ar prefera să candideze pentru Senat. **JA-S.T.**

Cinci noi candidaţi

ARAD. 5 noi candidaţi s-au înscris în cursa „3 pentru Arad", tineri care se angajează în premieră într-un proiect pentru comunitate, dar şi figuri publice cunoscute deja în societatea civilă. Proiectele lor vizează toate cele trei tematici lansate. Au depus proiecte Antoniu Martin, Daniel-Octavian Niţă, Marcela Ana Nicşanu, Petruţa Cerasela Ţigănescu şi Daniel Mitre. Din 20 martie, candidaţii vor putea fi susţinuţi prin voturi online pe http://3pentruarad.societateavie.ro/.

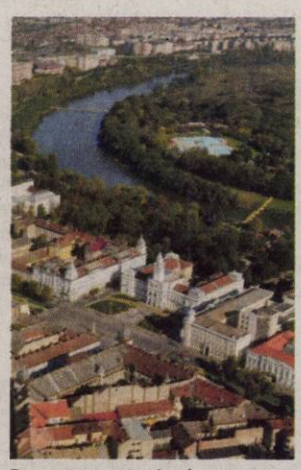

Provocare pentru Arad FOTO: FAN

Cu bugetele, în CLM

Şedinţă extraordinară astăzi în CLM. Pe ordinea de zi se regăsesc 5 proiecte dintre care 3 de importanţă majoră: restructurarea CET Hidrocarburi, o primă rectificare (pozitivă!) a bugetului Aradului şi votarea bugetelor de venituri şi chetuieli ale societăţilor din subordinea CLM (TOP, GCA, Recons, CTP şi a celor două centrale termice). Amenajarea şi întreţinerea spaţiilor verzi completează ordinea de zi a şedinţei. /P.3 FOTO: A.B.D.

Au semnat contractul FOTO: V.G.

Cu camerele pe lipovani

LIPOVA. Administraţia locală din Lipova a semnat un contract pe fonduri europene în urma căruia vor fi montate nu mai puţin de 59 de camere de luat vederi fixe, care vor supraveghea zonele cu infracţionalitate ridicată. /P.6

PIB-ul României a crescut

ARAD. Secretarul general al PDL Arad, Adrian Ţolea, susţine că, în ciuda perioadei de criză, România a înregistrat creşteri semnificative la mai multe capitole. /P.5

Tutun ilegal, cu kilogramele

VĂRŞAND. Doi bărbaţi din Gorj au încercat să introducă ilegal în ţară, peste 17 kg de tutun. Gorjenii au fost prinşi la Vărşand, fără acte legale de proveniență pentru cele 120 de cutii cu tutun în valoare de peste 4.100 de lei. /P.6

Bogdan Apostu FOTO: FAN

Apostu ar putea semna azi cu UTA

ARAD. Deşi se spunea ca luni urmează să-şi pună semnătura pe contractul cu UTA, Bogdan Apostu a fost amânat de preşedintele Catanzariti pentru astăzi. „Am fost prins cu câteva probleme, dar mâine (n.n. - azi) mă voi întâlni cu Apostu - a spus Giovanni Catanzariti. **JA-L.S.**

Remember: 20 martie

1727 A murit Isaac Newton, fizician, astronom, matematician englez (n. 1643)

1815 Napoleon intră în Paris, după ce evadează de pe insula Elba, cu o armată de 140.000 şi în jur de 200.000 de voluntari, începând cele „100 de zile"

1820 S-a născut Alexandru Ioan Cuza, primul domnitor al Principatelor Unite şi al statului naţional România (d. 1873)

1828 S-a născut dramaturgul norvegian Henrik Ibsen (d. 1906)

1831 S-a născut pictorul Theodor Aman (d. 1891)

1847 S-a născut compozitorul Gavriil Musicescu (d 1903)

1871 A avut loc şedinţa de constituire a Societăţii Academice Literare România Jună din Viena

1877 S-a născut Tiberiu Brediceanu, compozitor, folclorist român (d. 1968)

Holly Hunter FOTO: FAN

1886 S-a născut George Topârceanu, poet român (d. 1937)

1916 Albert Einstein publică teoria relativităţii

1934 S-a născut David Malouf, scriitor australian

1950 S-a născut Wiliam Hurt, actor american

1958 S-a născut **Holly Hunter**, actriţa americană

1959 S-a născut Felicia Filip, soprană română

Au plecat dintre noi

Iovănaş Floarea (1936), Gligor Maria (1933), Şerb Valeria (1950), Băineanu Aristiţa (1923), Heber Ioan (1943), Krista Francisca (1935), Coşeri Vasile (1935), Popa Elena (1937), Pastor Gheorghe (1966), Spitz Ecaterina (1920), Milutin Petru (1931), Mit Sava (1933), Curta Gheorghe (1924), Ardelean Maria (1929), Dimitriu Iuliana (1959), Puscaş Maria (1925), Barjak Emeric (1940), Hermann Mihai (1933).

Telefoane utile

☎ INFORMATII TELEFONICE: 118.932; ☎ROBOT: 1958; ☎APEL UNIC DE URGENTA (SALVARE, POLITIE, Pompieri): 112; ☎PRIMARIA MUNICIPIULUI ARAD: Program de relatii cu publicul (camera 5) luni-vineri între orele 8-20. Tel.: 0257/284.744; tel. centrala: 0257/281.850; ☎S.C. E.ON GAZ ROMÂNIA - Sucursala Arad - Dispecerat si interventie telefon:0357/403.321; ☎DERANJAMENTE CURENT ELECTRIC: 0257/929; ☎INFORMAŢII CFR: 0257/231.777;

Sudoku

REGULI: În fiecare bloc sunt câteva cifre între 1 şi 9, stabilite dinainte. Acestea trebuie completate cu cifrele lipsă, în aşa fel încât fiecare număr să figureze o singură dată. De asemenea, cifrele de la 1 la 9 trebuie să figureze o singură dată atât pe rândurile orizontale cât şi pe coloanele verticale ale celor nouă blocuri luate împreună.

ÎNCEPĂTORI

	8			6		2	1	7
7	3	5		8				
	2		9	7	4		3	
		1		5		9	7	
2	5	7	4		9			
		4		3				
9			8			7	6	
5			7			3	4	8
6							2	

AVANSAŢI

9								8
	7		4		9		1	
6		4	7		5	9		2
		7	2		3	8		
	3			7			4	
		2	6		8	7		
3		1	8		7	6		5
	6		9		4		2	
7								4

Soluţiile jocurilor din numărul precedent:

ÎNCEPĂTORI

3	8	2	9	5	7	4	6	1
6	7	4	8	1	3	9	2	5
5	1	9	4	6	2	3	7	8
2	6	1	5	8	4	7	9	3
4	5	3	1	7	9	6	8	2
8	9	7	2	3	6	1	5	4
7	2	5	3	9	1	8	4	6
1	4	6	7	2	8	5	3	9
9	3	8	6	4	5	2	1	7

AVANSAŢI

5	1	7	3	4	6	2	8	9
2	6	8	7	5	9	4	3	1
3	9	4	1	8	2	5	7	6
7	4	2	6	9	1	3	5	8
9	5	1	8	3	4	6	2	7
6	8	3	5	2	7	1	9	4
1	3	9	4	7	5	8	6	2
8	7	6	2	1	3	9	4	5
4	2	5	9	6	8	7	1	3

UNDE MERGEM în Arad

Cinema

CINEMATOGRAFUL „DACIA"
- **Cumplit de fericită** (Norvegia), orele 16; 18; 20

CINEMA CITY ATRIUM
- **Alvin şi veveriţele 3,** ora 13:50
- **Artistul,** ora 21:50
- **Bel Ami,** orele 14:00, 18:30
- **Călătoria 2: Insula misterioasă 3D,** orele 15:10, 17:10
- **Casa conspirativă,** orele 16:10, 20:40
- **Cronici,** orele 13:20, 21:30
- **Cu lumea în cap,** orele 14:00, 16:00, 18:00, 20:10, 22:10
- **Diavolul din tine,** orele 19:20, 21:10
- **Face toţi banii,** orele 17:00, 22:10
- **Femeia în negru,** orele 14:40, 16:40, 18:40, 20:40, 22:40
- **Ghost Rider: Demonul răzbunării 3D,** orele 15:50, 17:50
- **John Carter 3D,** orele 13:40, 16:20, 19:00, 21:40
- **Jurământul,** orele 15:40, 17:50, 20:00
- **Oglindă, Oglinjoară,** orele 13:40, 16:00, 18:10, 20:20, 22:30
- **Păpuşile Muppets,** ora 14:30
- **Să fie război!,** orele 13:50, 19:50
- **The Grey: La limita supravieţuirii,** ora 19:10

Teatre

TEATRUL CLASIC „IOAN SLAVICI"
- **„Humpty Dumpty",** de Eric Bogosian. Regia - Bobi Pricop; Decorul - Doru Păcurar; Costumele - Oana Văran Babeţ (joi, 22 martie, ora 19, sala Studio)

Concerte

Coruri din opere. Dirijor: Dorin Frandeş; Dirijorul corului: Robert Daniel Rădoiaş (joi, 22martie, ora 19 în sala Palatului Cultural)

Sănătate

- **NOU! Policlinica Dr.Turcin,** Str. Eftimie Murgu nr. 67, pune la dispoziţia dvs. Serviciul de cardiologie dotat cu aparatură de ultimă generaţie, consultaţii în contract cu CSAS, EKG computerizat, ecografie cardiacă la cele mai avantajoase preţuri; de dermatologie, oftalmologie şi ORL.

Tel:0257/285510, www.policlinica-turcin.ro

Piete şi târguri

Astăzi este zi de piaţă la Sebiş, Almaş, Apateu, Semlac, Sântana, Şilindia, Vârfurile. **Târguri săptămânale se desfăşoară astăzi la** Chişineu-Criş, Almaş, Şilindia şi Vârfurile.

Mâine, miercuri, va fi zi de piaţă la Pâncota, Beliu, Buteni, Şiclău, Macea, Vânători, Pecica, Şiria şi zi de târg la Beliu şi Buteni.

Horoscop

BERBECUL (III.21.-IV.20.)
Sunteţi hotărât să plecaţi într-o călătorie de afaceri pe care aţi tot amânat-o. Partenerul vă reproşează că nu aţi ales cel mai bun moment, pentru că aveţi probleme importante acasă.

TAURUL (IV.21.-V.20.)
Este posibil ca partenerul să vă reproşeze că aţi cheltuit prea mult pentru un obiect de care nu era nevoie acum. Vă sfătuim să evitaţi speculaţiile financiare.

GEMENII (V.21.-VI.21.)
S-ar putea să fiţi implicat într-un scandal la serviciu, din cauza bârfelor unui coleg. Vă recomandăm să vă controlaţi reacţiile, pentru că neînţelegerile se vor lămuri repede. Intraţi pe neaşteptate în posesia unei sume de bani.

RACUL (VI.22.-VII.22.)
Astăzi nu este indicat să circulaţi cu maşina, pentru că există pericolul să fiţi implicat într-un accident. Dacă nu aveţi încotro, vă sfătuim să fiţi foarte prudent. Nu vă grăbiţi şi ascultaţi-vă intuiţia!

LEUL (VII.23.-VIII.23.)
Începeţi o lucrare de pe urma căreia veţi câştiga bine. Nu vă feriţi să cereţi ajutorul prietenilor, dacă aveţi nevoie! Vă sfătuim să discutaţi calm cu cei din jur, ca să nu daţi declanşaţi o ceartă.

FECIOARA (VIII.24.-IX.23.)
Este posibil să vă enervaţi pentru că nu aveţi bani să plecaţi într-o călătorie în interes de familie. S-ar putea ca o rudă să refuze să vă împrumute.

BALANŢA (IX.24.-X.23.)
Sunteţi lăudat de şefi pentru felul în care vă faceţi treaba. S-ar putea să nu vă iasă o afacere din cauza unei situaţii nefavorabile. Vă sfătuim să evitaţi întâlnirile cu prietenii şi să nu circulaţi cu maşina.

SCORPIONUL (X.24.-XI.22.)
Aveţi tendinţa să fiţi irascibil din cauza oboselii. Ar fi bine să evitaţi discuţiile în contradictoriu, pentru că sunteţi predispus la probleme cu sănătatea. Vă sfătuim să amânaţi întâlnirile de afaceri.

SĂGETĂTORUL (XI.23.-XII.21.)
Dimineaţa s-ar putea să fiţi iritat din cauza neînţelegerilor cu un partener de afaceri. Vă sfătuim să discutaţi calm şi să încercaţi să ajungeţi la o concluzie comună.

CAPRICORNUL (XII.22.-I.20.)
Puteţi avea mici întârzieri, cauzate de evenimente neprevăzute. Vă recomandăm să nu vă puneţi mari speranţe într-o afacere, ca să nu fiţi dezamăgit.

VĂRSĂTORUL (I.21.-II.20.)
Nu vă faceţi planuri stricte pentru azi! Dimineaţa aveţi de alergat pentru a rezolva probleme ale partenerului de viaţă. Este momentul să vă ocupaţi şi de problemele financiare ale familiei.

PEŞTII (II.21.-III.20.)
Dimineaţa vă enervaţi la serviciu pentru că primiţi sarcini suplimentare. Vă recomandăm să fiţi prudent. S-ar putea ca şeful să nu fie în toane prea bune!

„Jurnal arădean" vă ascultă

Între orele 11-13, la telefonul 0257-280943, redactorul nostru vă stă la dispoziţie.

ARAD. Valeria Popa doreşte să semnealeze, prin intermediul ziarului nostru, faptul că unele policlinici au o politică specială în ceea ce priveşte biletele de trimitere. „Am sunat la policlinică, pentru a-i face o programare copilului meu şi am întrebat dacă poate să fie programat după-masă, pentru că dimineaţa este la şcoală. Mi s-a răspuns că se poate, dar atunci consultaţia va fi contra cost. Nu înţeleg pe ce bază mi se cere această plată". Reprezentanţii C.A.S. Arad recomandă o vizită la sediul de pe Bulevardul Revoluţiei nr. 45, pentru a oferi mai multe detalii în legătură cu această problemă. Tot dânsa este nemulţumită şi de faptul că pensionarii cu venit peste 740 trebuie să plătească în sistem de coplată. „Nu este just ca persoanele cu o contribuţie de peste 30 de ani să fie nevoite acum să plătească pentru acest lucru. În România nu se încurajează hărnicia şi munca".

A.T. este nemulţumit că spaţiile verzi dintre şosea şi trotuar, în cartierul Bujac au fost abandonate. „Ni s-a spus că se va aduce pământ, cu iarbă şi se vor planta copaci, dar nu s-a întâmplat nimic. Are un aspect neplăcut şi nu mai vrem să aşteptăm. Suntem dispuşi să ne ocupăm noi, dacă este cazul, dar să ne spună de unde putem face rost de pământ".

JA-A.I.G.

Curs valutar

DENUMIREA VALUTEI	BNR	BCR		BRD		Intesa Sanpaolo Bank		Banca Românească		MKB Nextbank		Alpha Bank		Casa de schimb LUXOR	
		C	V	C	V	C	V	C	V	C	V	C	V	C	V
Euro	4,37	4,32	4,43	4,31	4,46	4,33	4,40	4,35	4,41	4,33	4,42	4,34	4,42	4,33	4,38
Dolar SUA	3,32	3,25	3,39	3,26	3,40	3,28	3,35	3,30	3,36	3,26	3,38	3,27	3,38	3,31	3,36
Forint	0,151	0,0145	0,0156	0,0141	0,0157	0,0145	0,0155	-	-	0,0144	0,0158	-	-	0,0148	0,0151
Gram aur	176,97														

Vremea

Marţi, 20 martie

www.aradon.ro

4° LA ORA 6 — Temperaturile se vor situa între 4 şi 6 grade. Vântul va sufla cu 10 km/h, dinspre N.

17° LA ORA 18 — Temperaturile se vor situa între 15 şi 17 grade. Vântul va sufla cu 6 km/h, dinspre ENE.

Ziua precedentă

Arad	4 - 20°C	Umiditate:	42%
Lipova	4 - 19°C	Presiune:	1024,04 mb
Chişineu-Criş	3 - 19°C	Precipitaţii:	50%
Săvârşin	3 - 18°C	Vânt:	2 Km/h
Sebiş	3 - 18°C	Direcţie vânt:	N

Soarele

Răsare: 6:37
Apune: 18:48

Azi

Temperaturile se vor situa între 6 şi 17 grade. Vântul va sufla cu 10 km/h, dinspre N.

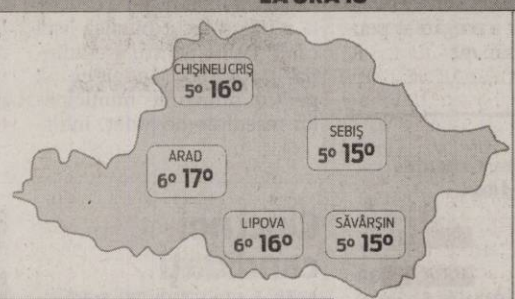

FAZELE LUNII

21. 02. | 1. 03. | 8. 03. | 15. 03.

MARŢI	MIERCURI	JOI	VINERI
6° 17°	4° 18°	4° 19°	7° 18°
însorit	însorit	însorit	însorit

Calendar

Biserica ortodoxă: Sfinţii mucenici ucişi în Mănăstirea Sfântul Sava cel Sfinţit.
Biserica greco-catolică: Cuv. m. ucişi în Mănăstirea Sf. Sava.
Biserica romano-catolică: Ss. Claudia, fc.; Alexandra m.

Prognoză pentru trei zile

Temperaturile minime vor fi cuprinse între 4 şi 7 grade, iar cele maxime între 17 şi 19 grade.

Temp.minime: 4 - 7° C
Temp.maxime: 17 - 19° C

JURNAL ARĂDEAN
B-dul Revoluţiei nr. 62, Arad
BRAT Auditat de BRAT
Reclamaţii difuzare: 0257/212.032

Director editor: Mircea Ţişcă (8427)
Secretariat: 0257.281802 (centrala), fax - 0257.212.012
Şef departament difuzare: Carmen Csordas
Marea publicitate: 0257.280904; Mica publicitate: 0257.210775
Tiparul executat la: SC Inform Media SRL, Calea Torontalului, DN 6, km 5,7, Timişoara

Redactor şef: Adriana Barbu (8416) Responsabil de număr: Andreea Pintea
Secretar general de redacţie: Gabriela Groza (8423); Departamente: Eveniment: Simona Butaru, Monica Ardelean (8405), Alin Gherasim (8417), Ioana Costaş (8414), Valentin Goran (8412); Politic: Simion Todoca (8434); Economic: Andreea Pintea (8415); Cultură, Învăţământ: Vasile Filip (8421); Social: Diana Duţu (8413); Sport: Daniel Scridon (8424), Leo Sfâra (8422);
Tehnoredactare: Ghizela Şerban (8409)
REDACŢIE: tel. 0257.281802 (centrala); fax 0257.212.012, 0257.228.592; e-mail:redactia.jurnalaradean@informmedia. ro, adevaruldearad@informmedia.ro, publicitate.jurnalaradean@informmedia.ro, publicitate.adevarul@informmedia.ro

FOCUS: **Restructurare la CET Hidrocarburi**

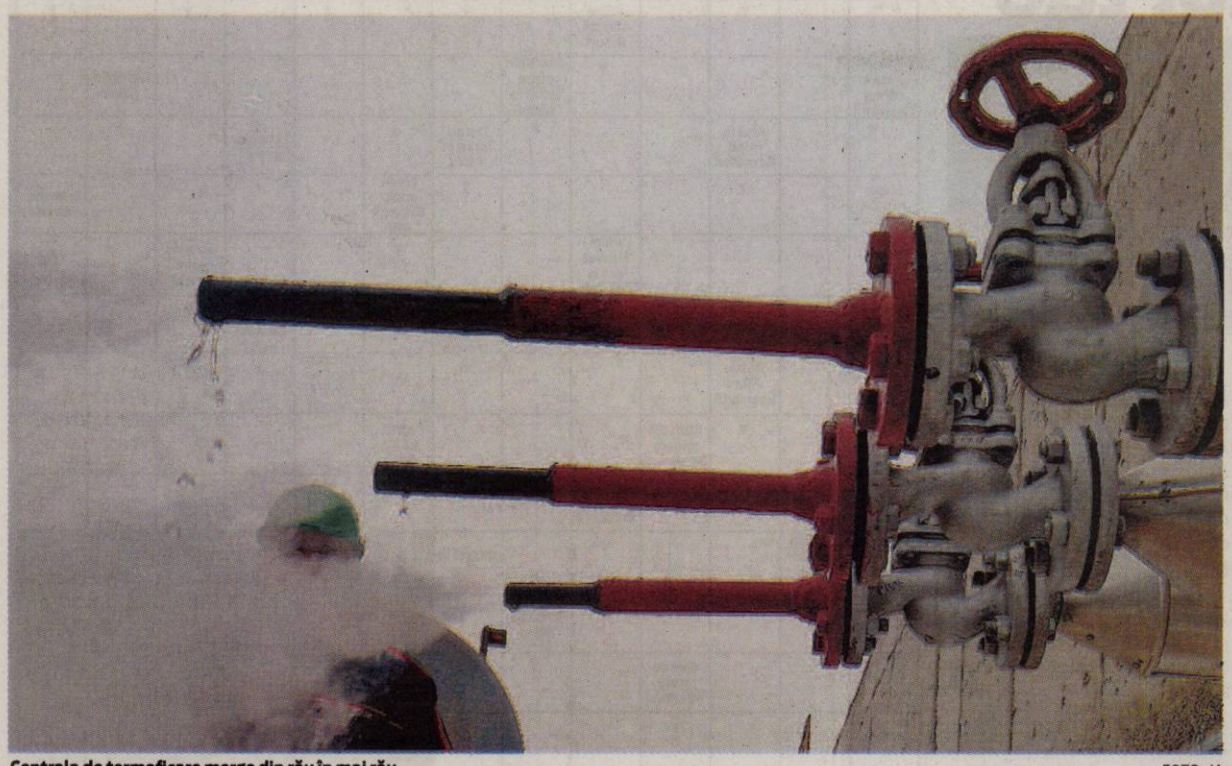

Centrala de termoficare merge din rău în mai rău FOTO: JA

Găuri de milioane la CET

CET Hidrocarburi merge pe un minus uriaş, iar datornicii, printre care mai multe instituţii publice, au fost date în judecată.

ARAD. De la despărţirea CET Arad în două companii distincte, CET Lignit şi CET Hidrocarburi, cea din urmă merge din gaură în gaură. În primul an de funcţionare, respectiv 2010, la o cifră de afaceri de 87 de milioane de lei, a avut o pierdere de peste 21 de milioane, iar în primele nouă luni ale anului trecut au fost înregistrate pierderi de alte 13 milioane. Iar situaţia nu pare să se remedieze nici în acest an. CET H a întocmit un plan de reorganizare care ar trebui să ducă la scăderea pierderilor, plan ce este supus astăzi votului aleşilor. În cadrul acestui plan, vor fi concediaţi 65 de oameni, iar conducerea companiei de termoficare susţine că ar fi nevoie de mari lucrări de modernizare a reţelelor de producere şi transport de energie termică pentru ca lucrurile să meargă cu adevărat.

Fără primii patru clienţi

Una dintre cele mai mari probleme ale celor de la CET H este lipsa clienţilor. După unele contracte uriaşe semnate cu societăţi comerciale în 2010, a venit anul 2011, când înţelegerile au fost reziliate. Şi aici vorbim despre cei mai mari patru clienţi ai CET H. International Alfar a cumpărat în 2010 energie termică de 2.228.819 de lei, Astra Vagoane Arad a cumpărat de 1.181.379 de lei, Agro Codlea a consumat căldură de 1.150.065 de lei, iar Excelent Prodimpex a cheltuit 1.139.421 de lei pe energie termică. În anul următor, însă, toate societăţile menţionate mai sus au reziliat contractele, aceasta fiind o lovitură grea pentru CET.

Procese pentru datorii

Pentru a mai acoperi din găuri, CET H a intentat zeci de procese datornicilor care au „uitat" să îşi achite facturile de căldură. Pe lângă o sumedenie de asociaţii de locatari şi societăţi comerciale, compania de termoficare a dat în judecată şi partide politice sau instituţii publice. De exemplu, PSD a fost dat în judecată pentru o datorie de aproape 30.000 de lei, iar PC pentru o datorie de aproape 50.000 de lei. Totodată, şi Protecţia Consumatorilor se află în litigiu cu CET H, la fel ca şi Centrul Antidrog din Arad. Există şi o listă cu dosarele înaintate spre executare silită pe care se găsesc debitori ca Sanevit sau Atletic Club Arad.

ALIN GHERASIM
alin.gherasom@informmedia.ro

Pierderi uriaşe pe reţea

O altă „gaură" a CET H o reprezintă pierderile uriaşe de pe reţea. Atât la transport, cât şi la distribuţie, sunt înregistrate pierderi de zeci de procente, totalul maxim fiind atins în anul 2010, când au fost înregistrate pierderi de 36 la sută! Situaţia nu a fost mai bună nici anul trecut, când, în primele nouă luni, s-au înregistrat pierderi de 33 la sută.

Îi lasă oamenii

Numărul debranşărilor, atât legale, cât şi ilegale, sunt o altă problemă a celor de la CET H. Aceştia se văd puşi în poziţia de a scădea energia termică distribuită an de an, ca urmare a debranşărilor. Chiar în programul de reorganizare se specifică faptul că „se constată o tendinţă de scădere a cantităţilor de energie termică livrată şi o creştere a pierderilor de căldură pe reţeaua de transport şi distribuţie". Cel puţin 2.000 de locuinţe s-au debranşat de la sistemul centralizat de termoficare în ultimii doi ani.

CET Hidrocarburi desfiinţează 65 de posturi

Mai marii centralei au întocmit şi înaintat planul de restructurare a societăţii către CLM, cu salarii compensatorii.

ARAD. Ceea ce anunţam încă din luna decembrie a anului trecut devine realitate: CET Hidrocarburi intră într-o reorganizare masivă, forţată de lipsa fondurilor. Sindicatele au reuşit să reducă numărul disponibilizaţilor de la 80, cât dorea societatea în primă fază, la 65. În plus, Cartel Alfa, cel care a reprezentat interesele angajaţilor, a mai purtat o victorie: a obţinut salarii compensatorii pentru toţi angajaţii, şi asta pentru un an de zile. Banii pe care concediaţii îi vor primi reprezintă salariul mediu brut pe societate, aşa că mulţi dintre ei vor încasa lunar mai mulţi bani decât dacă ar fi lucrat.

CET H va plăti în total pe salariile compensatorii aproape 1.750.000 de lei, dar conducerea societăţii susţine că economiile la bugetul companiei se vor resimţi din plin. Din calculele contabililor, CET H va rămâne cu aproape trei milioane de lei pe an în plus după ce va termina de plătit compensatoriile. Din data de 24 aprilie, când va intra în vigoare procesul de reorganizare, vor fi desfiinţate cinci posturi de dispecer şef de tură, 10 posturi de operator turbină, un post de şef de atelier, două de maistor, trei de operatori dedurizare, cinci posturi de electricieni, două de lăcătuş, unul de zidar, 13 posturi de operatori puncte termice, trei de sudor şi patru de instalator, trei posturi de cititor de contoare, unul de economist principal, unul de casier, un post de medic în Medicina Muncii, două posturi de ingineri, unul de şef de atelier, unul de tehnician şi trei de şef de birouri. **JA-A.G.**

Salarii compensatorii FOTO: JA

Atenţie: Gigacaloria - 415,14 lei!

ARAD. Proiectul privind restructurarea CET Hidrocarburi, care va sta azi pe masa aleşilor locali, ascunde şi date "înspăimântătoare". O citire rapidă printre rânduri a unora din cele peste 90 de pagini care înfăţişează situaţia dramatică de la CET indică clar faptul că preţul gigant plătit acum de populaţia Aradului nu este, în viziunea mai marilor centralei de termoficare, cel real. Dar mai ales faptul că preţul real de transport şi distribuţie a agentului termic care urcă din nou gigacaloria la sume şocante s-ar putea să fie plătit tot de arădeni.

S-ar putea deschide robinetul la scumpiri FOTO: JA

Două tarife

În anexa 10 a proiectului de restructurare a CET, se indică cât se poate de clar că preţul real al gigacaloriei produse şi livrate de centrală este acum de 415,14 lei, în condiţiile în care arădenii plătesc, după ce statul şi primăria au tăiat orice urmă de subvenţie, 307,44 lei.

Pentru prima dată de mult timp, CET face publice în acest proiect datele privind tarifele percepute de CET pentru activitatea de producţie, distribuţie şi transport, diferenţiat: tarifele avizate de ANRSC şi cele în vigoare. Preţul de producţie avizat de ANRSC este de 247,8 lei, în timp ce preţul în vigoare acum pentru această activitate este de 177,2 lei. Tariful de transport avizat de ANRSC este de 58,08 lei, iar cel în vigoare de 31,09 lei, în timp ce tariful de distribuţie cu avizul agenţiei este de 109,26 lei, cu toate că pentru această activitate CET percepe acum doar 99,15 lei.

Vehiculata retehnologizare

În aceeaşi anexă se arată că reducerea costurilor, a tarifelor se poate realiza „în primul rând prin retehnologizarea sistemului de furnizare a energiei termice, respectiv prin diminuarea pierderilor pe reţelele de termoficare şi obţinerea unui cost de producţie optim prin utilizarea unei instalaţii de înaltă eficienţă". Adică soluţii care s-au vehiculat de ani buni, dar care nu s-au concretizat până acum. La finalul anexei, o propoziţie ar putea da mult de gândit arădenilor: „De menţionat este şi faptul că din anul 2008 tarifele pentru activitatea de transport şi distribuţie nu au mai fost majorate"... **JA- A.B.D.**

Directori fără posturi

ARAD. Planul de reorganizare al CET H nu atinge doar muncitorii, ci îi lasă fără posturi chiar şi pe directorii societăţii. Directorul de termoficare Alexandru Ioan Marconescu (fost director plin al companiei) îşi va pierde funcţia şi va fi pus şef al atelierului de întreţinere şi reparaţii termomecanice şi reţele de transport, unde îi va lua locul lui Valentin Babutia, cel din urmă fiind, se pare, disponibilizat. Liviu Vărşăndan, actualul director tehnic, va fi, din aprilie, şef al biroului de implementări proiecte.

Vor mai fi desfiinţate şi posturile ocupate, în prezent, de Luminiţa Vărşăndan (de la biroul de relaţii cu publicul), Cornel Ranca (şeful biroului tehnic), Claudia Meşter (de la biroul proiectare), Călin Boşneag (şeful atelierului de exploatare), Daniela Cristoiu (şeful biroului de marketing) şi Maria Orz (actualul şef al atelierului de transport auto). În schimb, în organigramă apar nume noi, cum ar fi Daniel Doble, viitorul şef al serviciului tehnic de proiectare, sau Victor Ciulean, care va fi inginer şef. **JA-A.G.**

MEDICAL OPTI-LUX & CENTRUL MEDICAL LASER SYSTEM
DR. ANDEA LAURENŢIU
0744 605 202
medic primar oftalmolog
(H-8202343)
● Consultaţii de specialitate;
● Optică medicală (prescripţii ochelari şi lentile de contact)
● Operaţii de cataractă prin facoemulsificare
● Operaţii de glaucom;
! Chirurgie refractivă cu laser excimer a (miopiei, hipermetropiei şi astigmatismului) şi implant de cristaline multifocale torice
(TE SCAPĂ DE OCHELARI ŞI LENTILE DE CONTACT)
TOTUL CU APARATURĂ DE ULTIMĂ GENERAŢIE
Ineu, str. Dunării, nr. 5, Tel: 0257 512 144; 0722 214 436
Marţi: 14:00 - 19:00
Joi: 14:00 - 19:00
Chişineu-Criş
Marţi: 10:00 - 13:00
Joi: 10:00 - 13:00
Arad, str. Ştefan Augustin Doinaş, nr.4
Luni şi Miercuri 15:00 - 18:00
Centrul Medical Laser System, str. A. Saguna, 14, pentru informaţii şi programări zilnic între 08:00-20:00 la nr de tel: 0257 213 211; 0257 213 138; 0744 605 202

Durere? Hemoroizi?
Tratament modern fără operatie!
Tratamentul RBL + Infrared Coagulation considerat cel mai eficient pe plan mondial !!!
10% reducere la tratament pentru pensionari
Varice?Ulcer Varicos?
Răni deschise?Picior Diabetic?
Tratament revoluţionar prin Terapia Hidroactivă - tehnologie germană!
Dermato-Venerologie
▪ Depistarea cancerului cu Dermatoscopul Digital
▪ Tratament pentru acnee şi psoriazis (PUVA-UVA)
▪ Tratament împotriva căderii părului - Crioterapie
▪ Depistarea alergiilor prin PATCH-TESTARE
▪ Boli Venerice - Depistare şi Tratament
▪ Eliminarea aluniţelor, negilor prin Radiofrecvenţă
Arad:
0257 213 888
LaurusMedical clinics
www.laurusmedical.ro
(H907210)

„Alege! E dreptul tău”

Faza judeţeană a ediţiei a X-a a concursului naţional pe teme de protecţia consumatorului.

Premiantele ediţiei din acest an FOTO: FAN

ARAD. La Colegiul Economic Arad s-a desfăşurat, la sfârşitul săptămânii trecute, etapa judeţeană a concursului naţional pe teme de protecţia consumatorilor, „Alege! E dreptul tău”, ediţia a X-a, pentru clasele IX-X şi XI-XII. Concursul a fost organizat de către Inspectoratul Şcolar Judeţean Arad, reprezentat de inspector şcolar educativ Mariana Tocaciu, Comisariatul Judeţean pentru Protecţia Consumatorilor Arad, reprezentat de comisar şef Lorena Barbă şi de către Colegiul Economic Arad, reprezentat de director prof. Monica Băltăreţu.

„Proba scrisă a fost susţinută de toţi cei 28 de concurenţi înscrişi - ne-a spus prof. Dorina Dănilă, consilier educativ Colegiul Economic Arad. Pentru cea de-a doua probă, susţinerea unui eseu, au rămas în concurs 6 condidaţi. În urma susţinerii celor două probe s-au obţinut următoarele rezultate: Premiul I: Crucean Andreea - Colegiul Economic Arad, prof. coordonator Ana Oprea; Premiul II: Stoicănescu Roxana - Colegiul Economic Arad, prof. coordonator Mariana Stoi; Premiul III: Ardelean Adelina - Colegiul Economic Arad, prof. coordonator Mariana Stoi; Menţiune: Dobra Diana - Grup Şcolar „Sever Bocu” Lipova, prof. coordonator Emanuela Rancu”.

Candidatele clasate pe primele două locuri vor reprezenta judeţul Arad la faza naţională, care va avea loc la sfârşitul lunii aprilie. **JA-V.F.**

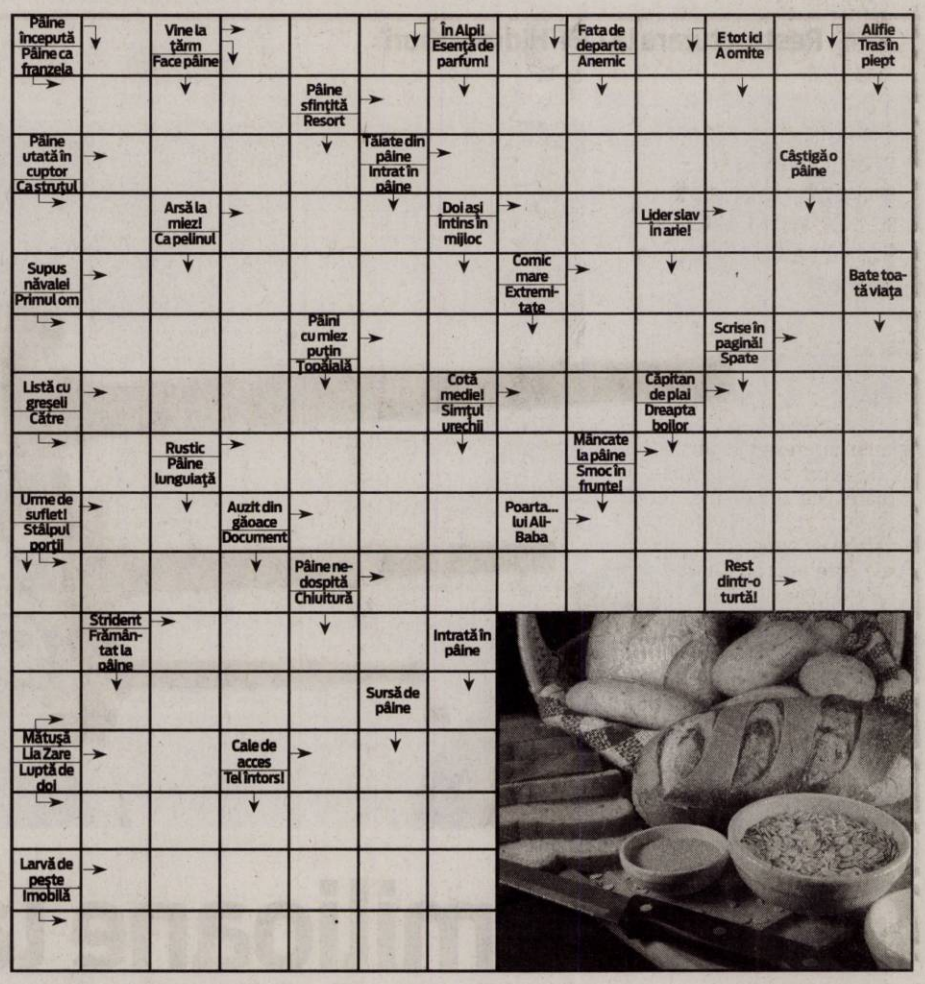

Reţeta zilei

Quiche cu spanac şi roşii

INGREDIENTE: Pentru aluat: 250 g făină, 200 g unt rece, 1 ou, un praf de sare. **Pentru umplutură:** 1 kg spanac proaspăt, 250 g brânză telemea de capră, 100 g smântână, 5 ouă, 1 lingură făină, 1 ou, 2 linguri caşcaval ras, 2 roşii medii.

MOD DE PREPARARE: Pentru aluat se frământă toate ingredientele şi se lasă la rece pentru o jumătate de oră. Spanacul proaspăt se opăreşte şi se toacă mărunt, apoi se asezonează cu sare şi piper. Brânza şi smântâna se amestecă bine într-un bol, eventual cu mixerul, se adaugă gălbenuşurile, făina şi la sfârşit albuşurile bătute. Se amestecă uşor şi se mai potriveşte de sare. Din aluat se va întinde o foaie, care se va aşeza pe o formă unsă, astfel încât să acopere şi pereţii formei. Înţepaţi aluatul cu o furculiţă din loc în loc. Aşezaţi peste aluat spanacul, apoi crema de brânză şi smântână. Ou se bate şi se adaugă pe brânză. La sfârşit presăraţi cu caşcavalul ras şi aşezaţi rondelele de roşii. Puneţi la cuptor, la 180 C pentru 45-50 minute, până se rumeneşte. **Poftă bună!**

Pentru mai multe reţete intră pe www.culinar.ro

Întreruperi de curent

Miercuri, 21 martie 2012. În Municipiul Arad, h 8.30-15.30: Str. Dorobanţi, Oituz, Doja(p), Eftimie Murgu, Cpt. Ignat, Clujului, Ep. Roman Ciorogariu(p). **În judeţ, h 8-15:** Dumbrăviţa(p); **h 8-16:** Pecica (p), Buteni, Chisindia, Păiuşeni, Văsoaia, Paulean, Berindia, Joia-Mare, Revetiş, Roşia; **h 9-15:** Chesinţ(p), Lipova - zona blocuri stadion; Şilindia(p); **h 9-16:** Antene Zăbrani; **h 9-17:** Zimand Cuz(p), Tălagiu, Bocsig(p).

Citire apometre

Miercuri, 21 martie 2012. Blocuri 326-367 Micălaca, blocuri Bihorului, O. Ghibu, Calea 6 Vânători, Roşiori, blocuri Grădişte, blocuri Podgoria, blocuri Calea Aurel Vlaicu Z9-Z34, Z3-Z8, „B”, „C”, „P”, „A”, X1-X42, blocuri L. Rebreanu, Târgului, N. Oncu, Streiului, Baladei, Rodnei, blocuri Faleza Sud, blocuri C. Coposu, T. Vladimirescu, G. Birta, P-ţa Spitalului, Banu Mărăcine, Ţichindeal, Ulpiu, Alunului, Zânelor, Nădejde, Emilian, Laurian, Aron Pumnul, Cocorilor, Pelinului, Vrabiei, Cucului, Muşeţel, I. Cosânzeana, Aprodu Purice, H. Coandă, Biruinţei, Clujului cu soţ, Ghe. Doja cu soţ, Hunedoarei, Sibiului, Barbu Lăutaru, Revoluţiei cu soţ, Revoluţiei fără soţ, I.C. Brătianu, P-ţa Luther.

Soluţia integramei din numărul precedent

B – C – CUM – R – F – TOMATE – IRITAT – IARA – FRAGI – A – SARM – RE – SI – ST – I – CIRESE – DECI – CI – NAS – SB – RAC – MR – STACOJII – SPUSA – RUBIN – B – USA – VID – NISE – PRINTI – ONDINA – PAGINA – OU – EG – P – RO – RAR – CAP-SUNI – TAU – SN – MAC – LAS

Programe TV Marţi

TVR 1

07.00 **Jurnal matinal.** Sport
08.00 **România, zi de zi!** (I)
09.00 **România, zi de zi!** (II)
10.10 **Secretele de la palat.** (serial)
11.25 **Dincolo de celebritate.** (d.)
11.30 **MAI aproape de tine.** (reluare)
12.00 **Finanţe şi afaceri**
12.25 **Fabrica de staruri**
12.45 **Legenda cavalerului rătăcitor şi a frumoasei Rază-de-Lună.** (s.) (reluare)
13.25 **Legenda cavalerului rătăcitor şi a frumoasei Rază-de-Lună.** (s.) (reluare)
14.00 **Jurnalul TVR.** Sport
15.30 **Rom european**
16.00 **Maghiara de pe unu**
16.50 **Tunel spre libertate.** (serial)
17.40 **Legenda cavalerului rătăcitor şi a frumoasei Rază-de-Lună.** (s.)
18.21 **Legenda cavalerului rătăcitor şi a frumoasei Rază-de-Lună.** (s.)
18.53 **Jurnalul TVR.** Sport
20.00 **Jurnal plus.** Răspunsurile zilei
20.50 **Fabrica de staruri**
21.10 **Pasiune obsesivă.** (dramă, SUA, 2001) Prima parte Cu: Mark Harmon, Rachel Ward, Kathryn Morris. Regia Peter Levin. Dramă, film inspirat dintr-un fapt real. Anne Marie Fahey, tânăra secretară a politicianului cu multă influenţă, Thomas Capano, familist convins şi tată a trei fete, dispare. Sora acesteia, Kathleen Fahey-Hosey, şi fratele ei, Brian, citind jurnalul tinerei află despre legătura de dragoste dintre cei doi, despre momentele frumoase ale iubirii acestora, dar şi despre gelozia lui Thomas Capano.
22.40 **Aparenţe înşelătoare.** (dramă, SUA, 2005)

PRO TV

07.00 **Ştirile Pro Tv.** Ce se întâmplă, doctore? Omul care aduce cartea
10.00 **Pariu cu viaţa.** (r.)
12.00 **Tânăr şi neliniştit.** (r.)
13.00 **Ştirile Pro Tv**
14.00 **Lois şi Clark.** (s.) Lois Lane lucrează la ziarul "The Daily Planet" şi este considerată una dintre cele mai capabile angajate ale acestei publicaţii.
16.00 **Tânăr şi neliniştit.** (s.) Cu zeci de premii, cu actori ce îşi trăiesc viaţa pe platourile de filmare, identificându-se cu personajele, cu căsătorii, divorţuri ca-n filmele care se respectă, cu controverse ce-i uimesc chiar şi pe cei mai mari admiratori, serialul continuă să reprezinte un miracol, un univers care a cuprins şi a cucerit milioane de telespectatori. Vremea
17.00 **Ştirile Pro Tv**
17.45 **Happy Hour**
19.00 **Ştirile Pro Tv.** Sport Vremea
20.30 **MasterChef**
22.30 **Ştirile Pro Tv**
23.00 **Spartacus: Nisip însângerat.** (s.)
00.00 **MasterChef.** (reluare)
02.00 **Ştirile Pro Tv.** (r.)
03.30 **Spartacus: Nisip însângerat.** (r.)
04.15 **Tutenstein: Infruntarea faraonilor.** (r.)
05.00 **Dupa 20 de ani.** (reluare)
06.00 **Happy Hour.** (r.) O oră de veselie cu muzică live, dans, poveşti de viaţă deosebite, interviuri cu cele mai mediatizate vedete ale momentului, informaţii în premieră, dar şi întâmplări impresionante care se vor petrece chiar în studio, sub ochii telespectatorilor, acestea sunt doar câteva dintre ingredientele "Happy Hour".

ANTENA 1

06.00 **Observator**
08.00 **Matinal: 'Neatza.** cu Răzvan şi Dani
10.00 **În gura presei.** cu Mircea Badea
10.50 **Reality-show: Mireasă pentru fiul meu**
11.10 **Reality-show: Comanda la mine**
13.00 **Observator**
14.00 **Reality-show: Mireasă pentru fiul meu**
16.00 **Observator**
17.00 **Acces direct.** O emisiune axată pe actualitatea de zi cu zi, în care "vedetele" sunt oamenii obişnuiţi, cu problemele, bucuriile, grijile şi întâmplările lor ieşite din comun. Reporterii speciali aduc în atenţia telespectatorilor precum şi a publicului din platou cazuri impresionante de viaţă, subiecte sociale dar şi ştiri mondene din actualitatea fierbinte a vedetelor şi personalităţilor autohtone.
19.00 **Observator.** Sport
20.20 **Divertisment: Plasa de stele.** cu Dan Negru
22.15 **Observator**
23.00 **Divertisment: Un Show Păcătos.** cu Dan Capatos
01.30 **Prima pagină.** (comedie, SUA 1974) Regia: Billy Wilder Cu: Jack Lemmon, Walter Matthau, Susan Sarandon. Ecranizare a unei piese de mare succes pe Broadway (autori Ben Hecht si Charles MacArthur), filmul prezinta viata ziaristilor din Chicago in anii '30. Jurnalistul Hildy Johnson s-a saturat de mizeriile meseriei si de sefii care vor numai stiri senzationale, asa incat vrea sa renunte la slujba si sa se insoare.
03.15 **Aventurile lui Sinbad.** (serial)

SISTEMUL HIDROTEHNIC CRIŞ ALB INDEPENDENT

Chişineu Criş str. Înfratirii nr.38

Organizează licitaţii de vânzare a perbii pe digurile din administrare începand cu data de 10.04.2012 , ora 10,00 şi continuand în fiecare zi de marţi până în data de 29.05.2012.

Relaţii suplimentare la telefon 0257350043 zona Chişineu Criş

Telefon 0257511722 zona Ineu

(857563)

Transformă nemulţumirea în siguranţă!
ARTEX SCM
SOCIETATE CU TRADIŢIE ÎN DOMENIUL TEXTIL **ANGAJEAZĂ**
Confecţioneri îmbrăcăminte
SAU PERSOANE CUNOSCĂTOARE de MESERIE, EXECUŢIE BUTONIERE, CUSUT NASTURI, APLICAT BUTONI, CĂLCAT.
OFERIM: climat de lucru european, salarii motivate în acord individual, tichete de masă, primă de transport – prezenţă, premii, un singur schimb, asistenţă medicală.
Angajările se fac pe bază de probă de lucru.
DETALII: telefon : 0357- 408275; 0357- 408276
(677518)

Hotel President – C-lea Timisorii nr 164
Angajeaza
Receptionere hotel (studenta); Bucatari
Ospatari; Ajutor ospatar (baieti, fete fara experienta)
Barman/barman
Informatii la sediul hotelului intre orele 9-13 si 17-19
(839265)

SC PAB ROMANIA SRL
cu sediul in Arad, str. Iustin Marşieu nr.8(fosta Busteni),
ANGAJEAZĂ
DESERVENŢI UTILAJE de CONSTRUCŢII (calificaţi)
Tip utilaje: buldozer, excavator, încarcator frontal, buldoexcavator, vibrocompactor
C.V.-urile se depun la sediul societăţii de pe str. Iustin Marşieu nr.8, între orele 09-17.00 de luni până vineri.Informatii la telefon 0748/114048.
(857423)

S.C. DOLADELA DISTRIBUŢIE S.R.L.
ANGAJEAZĂ
OPERATOR FACTURARE
CV cu poza pe mail:contabilitate@doladeladistributie.ro
sau fax: 0236-499258
(857839)

EVIDENŢIAZĂ-TE!

Talon valabil până în 31 martie 2012

Text: **DATA apariţiei:**.....
.....
.....
.....
.....
.....
.....

Date personale:
Nume şi Prenume:
Telefon:
Buletin de identitate:

TALON + PREŢUL CATEGORIEI AFERENTE

Anunţurile se preiau zilnic, la ghişeu, până în ora 16[00], după această oră, se pot prelua doar prin intermediul sistemului online de preluare al anunţurilor disponibil pe www.jurnalaradean.ro . Anunţurile de mică publicitate din Jurnal Arădean se publică pe baza talonului din ziar
Redacţia nu îşi asumă responsabilitatea pentru conţinutul anunţurilor de mică publicitate!

JURNAL ARĂDEAN

RECLAME

Bilete pentru pensionari

Cei care vor să meargă în staţiune, la tratament, trebuie să se adreseze Casei de Pensii sau Ligii Pensionarilor.

O plimbare cu hidrobicicleta pe lacul din centrul Monesei are efect reconfortant FOTO: D.D.

ARAD. Casa Judeţeană de Pensii (CJP) a început distribuirea biletelor de tratament pentru pensionari. La dispoziţia celor interesaţi se află 191 de bilete într-o „serie premergătoare", cu zile de începere în 19, 20 şi 21 martie. Oferta este valabilă doar pentru hotelurile care aparţin Casei Naţionale de Pensii. „Până luni, la ora 11.00, am dat deja 70 din cele 191 de bilete. 36 dintre ele sunt pentru hotelul Codru Moma din Moneasa, unde avem în total 72 de bilete" - spune Mihaela Vasil, director al CJP Arad.

> Avem bilete doar la hotelurile Casei Naţionale de Pensii
>
> MIHAELA VASIL

O altă serie - normală, de data aceasta, dar tot pentru hotelurile din sistemul propriu - va începe la 23 martie, repartiţia biletelor urmând a se face computerizat. În scurt timp, oferta adresată pensionarilor va fi îmbunătăţită cu variantele operatorilor privaţi. „Au început deja negocierile pentru hotelurile care nu aparţin Casei Naţionale de Pensii. Aşteptăm finalizarea licitaţiei" - precizează Mihaela Vasil.

Oferta Ligii Pensionarilor

Tot cu bilete de tratament, exclusiv la hotelul Panoramic din Moneasa, vine şi Liga Judeţeană a Pensionarilor (LJP) din Arad. Oferta este valabilă doar pentru membrii Ligii (actuali sau viitori). E vorba de sejururi de 7 nopţi, la preţul de 300 de lei/persoană. Oferta include cazare, trei mese/zi şi trei proceduri de tratament/zi. Înscrierile se fac, începând de ieri, la sediul LJP (telefon 0257-213224). Oferta este valabilă până la 15 aprilie.

DIANA DUŢU
diana.dutu@informmedia.ro

Continuă creditarea reabilitării

ARAD. Pentru anul 2012, Executivul a aprobat două Hotărâri de Guvern prin care sunt stabilite plafoanele garanţiilor acordate pentru lucrări de reabilitare structural-ambientală a clădirilor de locuit, respectiv lucrări de reabilitare termică, finanţate în condiţiile Legii nr.153/2011, respectiv Ordonanţei de Urgenţă a Guvernului nr.69/2010. Astfel, plafonul total al garanţiilor care pot fi emise pentru lucrări de reabilitare structural-arhitecturală a clădirilor de locuit este stabilit pentru acest an la nivelul sumei de 100 milioane lei, iar pentru lucrări privind reabilitarea termică, la nivelul sumei de 200 milioane lei", a precizat deputatul Iustin Cionca. Creditele cu garanţie guvernamentală şi dobândă subvenţionată pot fi contractate de către asociaţiile de proprietari sau persoane fizice care îndeplinesc criteriile de eligibilitate stabilite prin actele normative, care fac referire şi la băncile şi constructorii care execută lucrările de intervenţie, a specificat deputatul.

JA-S.T.

Iustin Cionca FOTO : JA

COMENTARIU

Simion Todoca

Ponta nu a muşcat nada

Într-un interval scurt de timp, „necoptul" Victor Ponta a reuşit să evite două dintre capcanele întinse de către Traian Băsescu şi PDL. Prima dată, atunci când nu s-a repezit să confirme că preşedintele i-ar fi promis funcţia de premier. A preferat să tacă, iar atunci când Băsescu însuşi a „dezvăluit secretul", crezând că în acest fel mai pune un pic de dinamită la temelia USL, a întors-o destul de frumos din condei, spunând că, de fapt, nu a fost decât o băşcălie şi o umilinţă la adresa lui Mihai Răzvan Ungureanu. Nu cred că asta a vrut Băsescu, ci să arunce sămânţa îndoielii în tabăra USL. Evident că ştia că Ponta nu îi va răspunde pe loc, dar spera că, după aceea, îl va contacta, să tatoneze terenul. Atât i-ar fi trebuit maestrului sforar, putem să ne imaginăm cu uşurinţă ce s-ar fi întâmplat dacă liderul PSD ar fi dat dovadă de nechibzuinţă. Aşa, însă, publicarea stenogramei a fost un fâs. Mai mult, făcând-o publică, Băsescu i-a oferit pe tavă lui Ponta o bilă albă, arătând electoratului că acesta este decis să meargă până la capăt alături de PNL.

> Atâta vreme cât USL rezistă, preşedintele nu va dormi liniştit

În al doilea rând, refuzând întoarcerea PSD în Parlament pentru votul privind ridicarea imunităţii deputatului Boldea, Ponta i-a pus în mare încurcătură pe PDL-işti. Dacă la vot participă doar ei şi ceilalţi din arcul guvernamental şi iese cum nu trebuie, adică nu i se ridică imunitatea lui Boldea, democrat liberalii o feştelesc rău de tot, fiind prezentaţi ca protectori ai hoţilor. Dacă vor participa liberalii şi pesediştii, indiferent cum vor vota, asupra lor va fi aruncată anatema, chiar dacă ar fi opera exclusiv a portocaliilor. Neparticipând la vot, Ponta elimină din start acest risc, iar dacă Crin Antonescu nu pricepe acest lucru, s-ar putea ca liberalii să o muşte rău de tot. Iar efectul s-ar repercuta nu doar spre PNL, ci spre USL, pe care Băsescu nu va înceta nicio clipă să o submineze. Pentru că, dacă, după cum spunea el însuşi, după ce a anunţat tăierea salariilor nu a mai dormit toată noaptea, cât timp nu sunt semne de spargere a USL cu atât mai vârtos se pune problema nesomnului.

simion.todoca@informmedia.ro

Ca şi ei, vor fi, din toamnă, şcolari FOTO: FAN

Prima etapă de înscrieri la şcoală a ajuns în final

S-au procesat cererile părinţilor care au solicitat înscrierea copiilor în şcoala de circumscripţie.

ARAD. Comisia judeţeană de cuprindere a copiilor în clasa pregătitoare/clasa I pentru anul şcolar 2012-2013 a încheiat prima etapă de înscriere. În conformitate cu prevederile Anexei I la OMECTS nr. 3064/19.01.2012 de aprobare a metodologiei privind cuprinderea copiilor în clasa pregătitoare şi în clasa I pentru anul şcolar 2012-2013, în prima etapă au fost procesate cererile părinţilor care au solicitat înscrierea copiilor în şcoala de circumscripţie.

La finalizarea primei etape, la Limba română s-au înscris 1.807 copii pentru clasa pregătitoare şi s-au înregistrat 2.905 înscrieri valide la clasa I; la Limba maghiară - 104 înscrieri la clasa pregătitoare şi 121 pentru clasa I; la Limba germană - 62 înscrieri la clasa pregătitoare şi 76 la clasa I; la Limba slovacă - 10 pentru clasa pregătitoare şi 20 la clasa I; la Limba sârbă, pentru clasa pregătitoare nu s-a înregistrat nici o înscriere iar în clasa I s-au înscris doi copii.

„În total - după cum ne spunea prof. Mirela Aldescu, inspector şcolar general al I.Ş.J. Arad - în această etapă s-au înregistrat 1.983 înscrieri valide pentru clasa pregătitoare şi 3.124 pentru clasa I".

JA-V.F.

Următoarea etapă

În a doua etapă de înscriere, care se va desfăşura în perioada 20-27 martie, părinţii pot solicita înscrierea la altă unitate de învăţământ decât şcoala de circumscripţie.

PIB-ul României a crescut în 2011

ARAD. Potrivit declaraţiilor secretarului general al PDL Arad, Adrian Ţolea, „cifrele reale ale economiei vin încă o dată să demonstreze justeţea politicilor responsabile promovate de Guvernul condus de Emil Boc. Într-o perioadă de criză economică severă, România se numără printre primele 6 state europene ale căror PIB a crescut în trimestrul al patrulea din 2011. Aceste date, corelate cu creşterea cererii interne pe acelaşi trimestru demonstrează că sacrificiile românilor nu au fost în zadar". În opinia sa, „continuând în aceeaşi cheie, efectele creşterii economice se vor face curând simţite şi în buzunarele românilor".

Iată cifrele oferite de vicele CJA: economia românească a încheiat anul 2011 cu o creştere economică de 2,5%; venitul real pe lucrător în agricultură a crescut cu 43,7% în anul 2011, iar în construcţii cu 5.8%; România este pe locul 4 în UE la datoria publică guvernamentală, care în 2010 era de 31% din PIB , pe 6 la ritmul de creştere a exporturilor; locul 7 în ceea ce priveşte rata şomajului, locul 10 în ierarhia statelor cu cea mai mică rată a inflaţiei.

JA-S.T.

Ţolea spune că stăm bine FOTO: JA

UVVG, o universitate multiculturală

Sub genericul „Knowing Us-Italy", un proiect în parteneriat la Universitatea „V. Goldiş".

ARAD. Prof. univ. dr. Aurel Ardelean, rectorul Universităţii de Vest „Vasile Goldiş", a declarat, în cadrul conferinţei de presă de ieri, că UVVG în parteneriat cu Clubul Rotaract Arad Cetate, Consiliului Consultativ al Studenţilor UVVG, Asociaţia Studenţilor Medicinişti Arădeni şi Rotary „Arad Cetate" au iniţiat un proiect sub genericul „Knowing Us-Italy". Proiectul vizează integrarea studenţilor străini de la UVVG în comunitatea locală şi de a valorifica cultura, istoria şi tradiţia naţională şi internaţională a diferitelor ţări, dar şi de a aduce cât mai multe ţări mai aproape de România pentru o cunoaştere reciprocă. Prima ediţie va fi dedicată Italiei şi va avea loc în seara zilei de 29 martie, ora 19, la Clubul Grand Boulevard, unde studenţii italieni care studiază la Universitatea de Vest „V. Goldiş" vor prezenta aspecte legate de cultura italiană, tradiţiile culinare şi obiceiurile specifice Italiei.

> Seara italiană e prima de acest gen la care s-au gândit studenţii noştri
>
> AUREL ARDELEAN

Se prezintă noul proiect al UVVG FOTO: FAN

Prof. univ. dr. Aurel Ardelean, rectorul Universităţii de Vest „Vasile Goldiş", a subliniat că „este o seară de cultură şi tradiţie, o seara în care se urmăreşte cunoaşterea diferitelor comunităţi existente în universitatea noastră. Felicit colectivul care s-a angrenat în organizarea acestei manifestări".

Prof. univ. dr. Coralia Cotoraci, preşedinte Rotary „Arad Cetate" s-a arătat „foarte încântată de această iniţiativă" şi speră „să devină una de tradiţie".

JA-F.V.

Iniţiatorul proiectului

Managerul de proiect este studentul Antonino Nicolò, vicepreşedinte al Consiliului Consultativ al Studenţilor UVVG.

Nu l-au putut salva FOTO: JA

Tânăr de 24 de ani s-a spânzurat de clanța ușii

ARAD. Un tânăr de 24 de ani a fost găsit spânzurat de clanța ușii, chiar de tatăl său. Se pare că tânărul a folosit o curea pentru a se sinucide. Familia victimei a spus că tânărul a mai amenințat în repetate rânduri că ar recurge la acest gest. Potrivit IPJ, nu sunt suspiciuni cu privire la decesul tânărului. Totuși, conform procedurilor, se va efectua necropsia. **JA – I.C.**

58

de anvelope second hand au fost confiscate de la un brașovean. Anvelopele fuseseră cumpărate din Austria iar bărbatul, de 46 de ani, dorea să le vândă deși nu avea acte pe ele.

Brașoveanul a fost amendat cu 1.000 de lei, iar anvelopele au fost confiscate de polițiștii din Nădlac în colaborare cu cei de la SIPI Arad. **JA – I.C.**

Accident cu un mopedist ce băuse alcool

VINGA. Un tânăr de 27 de ani a fost grav rănit în urma unui accident rutier produs la Vinga. Victima conducea un moped pe raza localității. Conform IPJ Arad, mopedistul, „pe fondul consumului de băuturi alcoolice, a intrat în coliziune cu un autoturism marca BMW, care se afla parcat parțial în afara părții carosabile într-o zonă cu iluminat public". Polițiștii continuă cercetările. **JA – I.C.**

Cercetări la fața locului FOTO: JA

400 de kg de cafea confiscate la Chișineu Criș

CHIȘINEU CRIȘ. Polițiștii din Criș au descoperit aproape 400 de kg de cafea transportată ilegal, când au oprit în trafic două transporturi, unul de peste 171 de kg de cafea, transportate de un tânăr din județul Alba, al doilea de 228,4 kg, efectuat de un bărbat de 33 de ani, tot din Alba. În ambele cazuri, actele pentru mărfurile cumpărate din Ungaria lipseau. **JA – I.C.**

Cu camerele pe lipovani

Cel mai sigur oraș din județul Arad: 59 de camere video fixe, pe străzile din Lipova.

Au semnat contractul de achiziție FOTO: V.G.

LIPOVA. În decursul unui an de zile, Lipova va fi cel mai sigur oraș din județul nostru. Nu mai puțin de 59 de camere video fixe vor fi montate de către SC Backup Technology SRL pe toată aria localității, în special în zona instituțiilor de învățământ și a altor instituții publice. Proiectul de achiziție a echipamentelor a fost semnat luni, la primăria orașului Lipova. Proiectul intitulat „Sistem de monitorizare video a zonelor cu infracționalitate ridicată din Lipova" este finanțat în cadrul Programului Operațional Regional, având o valoare de 731.597 lei. Obiectivele proiectului sunt creșterea siguranței în spațiile publice precum și creșterea siguranței în trafic prin supravegherea traficului rutier și pietonal. De asemenea, ne spune Marius Jurcă, primarul orașului Lipova, „se urmărește reducerea infracționalității din zona stradală, reducerea delicvenței în școli și în perimetrul acestora, descurajarea potențialilor infractori, dar și facilitarea activității poliției comunitare".

Lipovanii, consultați

Populația a fost consultată și a fost de acord cu acest proiect realizat împreună cu Poliția, în acest sens existând și un studiu, a mai declarat Jurcă. Președintele Consiliului Județean Arad, Nicolae Ioțcu, prezent la semnarea proiectului, a declarat: „Încet, dar sigur, Lipova va deveni cea mai dezvoltată zonă pe bani europeni". **JA – V.G.**

Peste 17 kilograme de tutun găsite la frontieră

Au încercat să introducă ilegal în România, 17,8 kg de tutun cumpărat din Ungaria.

VĂRȘAND. Doi bărbați din județul Gorj au fost prinși de polițiștii de frontieră de la Vărșand pe când încercau să introducă ilegal în țară 17,88 kg de tutun. Marfa a fost descoperită la controlul de frontieră. Cele 17,88 kg de tutun de fumat de diferite mărci (Austin Blue Big Star, Sopiane Szoki Kek, Silverado Red, Domingo Virginia Blend), ambalate în 120 de cutii și pungi, valorează 4.160 de lei. „Întreaga cantitate de tutun a fost reținută în vederea confiscării deoarece depășea limita legală, aceasta fiind de un kilogram tutun de fumat de persoană", au declarat reprezentanții Serviciului Teritorial al Poliției de Frontieră Arad.

Pentru cei doi gorjeni, Gheorghe C., de 43 de ani, și Alexandru F., în vârstă de 42 de ani, polițiștii de frontieră au întocmit dosare penale pentru infracțiunea de deținere în afara antrepozitului fiscal sau comercializarea pe teritoriul României a produselor accizabile supuse marcării, fără a fi marcate sau marcate necorespunzător, peste limita legală. **JA – I.C.**

Tutunul ilegal, confiscat FOTO: FAN

Au luptat cu flăcările FOTO: FAN

Grajd cu animale, mistuit de flăcări

INEU. A fost anunțat inițial ca un incendiu de vegetație uscată, însă flăcările s-au extins cu repreziciune din cauza vântului puternic și au ajuns la un graj. Pompierii din Ineu au intervenit pentru stingerea focului cu două autospeciale, timp de două ore. În grajd se aflau cai și bovine care, din păcate, nu au a mai putut fi salvate. Acoperișul grajdului a ars pe o suprafața de 300 mp, iar 500 de kg de fân au fost de asemenea mistuite de flăcări. Valoarea bunurilor salvate de pompieri a fost estimată la 200.000 de lei. Cel mai probabil incendiul a avut drept cauză focul deschis lăsat nesupravegheat. **JA – I.C.**

Război cu cărucioare în Parcul Copiilor

Relocarea Parcului Copiilor, un subiect tratat cu proteste cu cărucioare și marșuri ale tăcerii.

Situația Parcului Copiilor dezbătută de Adela Cristea FOTO: V.G.

ARAD. Parcul Copiilor a devenit unul dintre cele mai dezbătute subiecte în oraș. Mișcarea arădeană a revenit ieri pe subiect, Adela Cristea declarând faptul că „Administrația Falcă face un continuu masacru asupra spațiilor verzi".

Cristea a precizat faptul că orașul „nu are parc central tematic special destinat copiilor, nu are nici grădină zoologică, nici grădină botanică și nici parc de distracții", că „în acest moment, Parcul Copiilor este neîngrijit, mobilierul este distrus, leagănele rupte, iar pe jos pe unde copii noștri merg în patru labe e plin de mizerie, semințe și mucuri de țigară. Cu toate acestea, acesta rămâne cel mai mare parc din oraș datorită arborilor de peste 100 de ani care oferă răcoarea dorită vara, dar și pentru că este accesibil". În atare condiții, susține Adela Cristea „vom lupta până la capăt, pentru ca acest parc în care mulți dintre noi am copilărit, să nu fie relocat". Reprezentanții Mișcării Arădene vor contesta, ca atare, în instanță orice document care prevede desființarea Parcului Copiilor. „Vom strânge semnături, vom depune o petiție și vom organiza o masă rotundă la care vor participa organizațiile civice și cele de femei ale partidelor politice. Mai mult, vom organiza un marș tăcut al copiilor și părinților pe 31 martie.

Primăria reacționează

Reprezentanții Primăriei susțin însă că Mișcarea denaturează politic informațiile legate de Parcul Copiilor și intenția sa de a crea încă un parc într-o zonă în care acest fapt este cerut. Primăria amintește, în plus, că „până acum s-au amenajat peste 100 locuri de joacă și facilități de sport în toate cartierele iar Parcul Copiilor a fost modenizat și adus la standarde europene printr-o investiție importantă în 2007-2008".

În derulare

„În acest moment se derulează procedura de achiziție publică pentru studiul de fezabilitate privind amenajarea unui nou parc destinat copiilor pe malul Mureșului în continuarea Parcului Europa, pe un teren neamenajat și nepus în valoare. Acest proiect a rezultat în urma unui concurs de idei dar și urmare a solicitărilor locuitorilor din zona Praporgescu", se arată în comunicatul Primăriei. **JA – V.G.**

SRAC ISO 9001

MUNICIPIUL ARAD

310130 Arad -România – Bd. Revoluției 75 – tel. +40-257-281850- fax +40-257-284744

www.primariaarad.ro – pma@primariaarad.ro

CURĂȚENIA DE PRIMĂVARĂ 2012

În perioada 19.03-20.04.2012, Primăria Municipiului Arad prin Serviciul Edilitar și operatorii serviciilor de salubrizare și spații verzi organizează Curățenia de Primăvară. Acțiunile gospodărești vor consta în lucrări de întreținere a spațiilor verzi, colectarea și transportul deșeurilor vegetale, reparații la mobilierul urban și sistemul de iluminat public, curățenia platformelor gopodărești, etc.

Invităm cetățenii, agenții economici, ONG-urile și instituțiile să se alăture municipalității la acțiunile din cadrul Curățeniei de primăvară, pentru întreținerea spațiilor verzi în zonele unde locuiesc sau își desfășoară activitatea.

Transportul deșeurilor vegetale rezultate din activitatea de curățenie a spațiilor verzi întreținute de cetățeni se va asigura de către operatorii specializați în cadrul perioadei programate pentru zona respectivă.

PROGRAMAREA „CURĂȚENIEI DE PRIMĂVARĂ" PE ZONE

Alfa	19, 20 martie
Micălaca	21, 22, 23, 24 martie
Vlaicu stânga	26, 27, 28 martie
Vlaicu dreapta	29,30, 31 martie
Aradul Nou	2 aprilie
Confecții	3, 4 aprilie
Grădiște stânga	5 aprilie
Grădiște dreapta	6 aprilie
6 Vânători	9 aprilie
Cadaș	10 aprilie

(H-852598)

RECLAME

Sport

„Medalia obținută de Andreea Fistyuloff a fost o surpriză plăcută

Cristi Dodean, tenis de masă, CS Municipal Arad

26

de goluri au înscris handbaliștii arădeni în deplasarea de la Bistrița, tot atâtea câte au și încasat. Oficialii HC Arad acuză arbitrajul, unul potrivnic, care i-a lăsat în doar trei jucători pe final de meci. Dinescu (7 goluri), Arseni (5) și Cosoi (5) au fost cei mai productivi jucători ai echipei pregătite de prof. Dan Dumitru.

Aradul a dat o paletă de argint la TOP 12

BISTRIȚA. Sportul arădean cu mingea de celuloid are nu doar prezent, ci și viitor. O demonstrează medalia de argint obținută de Andreea Fistyuloff la concursul TOP 12 junioare. Cu 9 victorii și 2 înfrângeri, eleva pregătită de Cristi Dodean a fost surpriza plăcută a competiției. Alte două sportive de la CS Municipal, Bernadette Balint (7 v și 4 î) și Andreea Balogh (3 v și 8 î) au încheiat pe locurile 5, respectiv, 10. **JA-D.S.**

Și-au păstrat titlul de campioană județeană

SÂNTANA. Recent, în sala de sport din Sântana s-a desfășurat faza județeană a Olimpiadei Naționale a Sportului Școlar, disciplina fotbal fete, ciclul primar.

Echipa Grupului Școlar din Sântana (prof. Emil Arsa) a reușit să-și apere titlul de campioană județeană cucerit anul trecut și are dreptul de a reprezenta județul Arad la faza zonală a competiției. Podiumul a fost completat de: Șc. Gen. Șimand (prof. Daniel Mărcuș și Liviu Borlea) și Șc. Gen. Aurel Vlaicu Arad (prof. Flavius Stoica și Nicoleta Călin). S-au acordat și două premii speciale: Andreea Duma (Șimand), cea mai bună portăriță și Simina Dehelean (Sântana), cea mai tehnică jucătoare. **JA-D.S.**

Viitorul fotbalului feminin arădean e pe mâini bune FOTO: JA

Prim pas spre normalitate

Prin victoria de la București, cu Juventus, UTA lasă impresia că are destule argumente pentru a termina pe podium.

Purece și colegii săi au obținut o victorie importantă pe terenul lui Juventus București FOTO: FAN

ARAD. Până la urmă, cei sceptici au primit o „palmă" de la „Bătrâna Doamnă", care a debutat în forță în noul sezon. Victoria de la București, cu Juventus, arată că echipa antrenată de Roland Nagy și Dan Stupar are argumente să ajungă pe locul trei, mult râvnit de mai multe echipe, căci ar putea duce în prima divizie. Normal, dacă Gloria Bistrița și „Poli" Timișoara nu primesc licența, căci de ajuns din urmă, în clasament, e greu de crezut că cineva o poate face.

Cu cele trei puncte de sâmbătă, UTA a făcut un prim pas spre normalitate, conducătorii, antrenorii, jucătorii și fanii spunând că echipa are potențial, deci e normal să câștige în fața unei echipe modeste, care a avut două ocazii în tot meciul. Interesant e faptul că cei de la Juventus au recunoscut faptul că UTA a fost mai bună, președintele Rusen lăudându-l pe Mara, dar și clubul arădean, deoarece e reușit să-l convingă pe jucător să evolueze la Arad. UTA îl așteaptă pe Bogdan Apostu, care va avea timp să se integreze, deoarece la finalul acestei săptămâni arădenii stau, datorită retragerii celor de la Arieșul Turda.

LEO SFÂRA
leo.sfara@informmedia.ro

Ar fi vrut să joace

Roland Nagy ar fi vrut ca UTA să evolueze în această etapă, căci jucătorii sunt sătui de atâta pauză. „Era bine dacă jucam, indiferent cu cine, deoarece băieții sunt flămânzi de fotbal. Acum , stăm iarăși, după care sper să continuăm tot cu victorii" - a spus Nagy.

Victoria Zăbrani-Aqua Vest 0-1

ZĂBRANI. Aqua Vest continuă parcursul bun demonstrat etapa trecută, obținând acum o victorie neașteptată pe terenul unei echipe care pornea ca favorită. Gazdele au evoluat însă fără orizont, ratând copilărește puținele oportunități avute, cea mai mare prin Talpaș (min. 44).. Unicul gol s-a marcat în min. 56, când Liga a profitat de luftul lui Mîț și a înscris din apropiere, 0-1.

Formații: Victoria: Deffert-Luculescu, Manga, Mîț, Edu, Dragoș, Moț (cpt.), Roșca, Geanîm, Talpaș, Hodan. Au mai jucat: Ungur, Bolohan, Petruț. Antrenor Claudiu Riviș. Aqua Vest: Brutyo-Roman, Laza, Gherasă, Ursoi, D. Don, Mariș (cpt.), Liga, Olariu, Popa, R. Don. Au mai jucat: Balaj, Sînt. Antrenori Flavius Moisă și Roland Balaj. Au arbitrat bine: Paul Barta, Mircea Toderici jr, Violeta Nicoraș. Obs AJF: Florin Dumitru și Dănuț Cios. La juniori 0-3. **JA-D.O.**

Uneori, fotbalul te pedepsește

ZIMANDU NOU. Infatuarea i-a costat (prea) scump pe jucătorii echipei de fotbal din Zimandu Nou.

Diferența de puncte din clasament și victoriile din „amicale" i-au făcut pe Nyicas et company să se creadă învingători înainte de primul fluier al centralului Paul Barta în partida disputată cu Înfrățirea Iratoșu.

S-au trezit la 0-3 (goluri: S. Toth-2, ambele din penalty și Tușa), prea târziu pentru a mai reuși altceva decât reducerea din handicap prin Nae (penalty) și Șandru.

Un scor final de 2-3, care l-a întristat pe sufletistul conducător al echipei gazdă, Ladislau Kutnik, care, dând dovadă de fair-play, a recunoscut înfrângerea, citățm: „N-am jucat nimic. Nu meritam mai mult".

JA-D.S.

Le-a umplut de goluri

REGHIN. Fetele de la UTA - Tânăra Doamnă au debutat perfect în sezonul de primăvară, cu o victorie categorică, scor 5-0 (goluri: Lihet-2, Danciu-2 și Anghel), în deplasarea de pe terenul echipei Avântul Reghin. Tehnicienii Gigi Cameniță și Adriana Inoan au trimis în teren următorul 11: Meszaros - Anghel, Pîrvu, Anuțescu, Magocs - Szasz, Lihet, Mihuțiu, Vancu - Lauruc, Danciu. Au mai jucat: Doroți - Haida, Sala și Koppandi. Accidentată, internaționala de juniori Mădălina Chiș nu a efectuat deplasarea. Etapa viitoare (25 martie), arădencele au parte de o nouă deplasare, la Craiova, pentru jocul cu ocupanta locului 8 în ierarhia la zi, Sporting din localitate. **JA-I.H.**

Floare Lihet FOTO: I.H.

Fotbal - Campionatul Județean Onoare

Seria A, etapa 19

Rezultate: Atletico Arad – Forest Oil Sp. German 3-2, Lunca Teuz Sânpaul – Olimpia Bârzava 5-0, FC Zimandu Nou – Înfrățirea Iratoșu 2-3, AC Șagu – AS Aluniș 0-1, Mureșana Măndruloc – Cetate Săvârșin 3-2, Mureșul Ususău – Mureșul Zădăreni 0-3, CS Vladimirescu II – Victoria Nădlac 11-0, Viitorul Tisa Nouă – Voința Macea 3-1, Speranța Turnu – a stat.

Clasament

1.Turnu	17	13	2	2	60-24	41
2.Vladimirescu II	18	13	1	4	48-22	40
3.Tisa Nouă	18	12	2	4	36-18	38
4.Măndruloc	18	12	0	6	50-24	36
5.Zimandu Nou	18	11	3	4	52-33	36
6.Zădăreni	18	11	2	5	50-33	35
7.Nădlac	18	8	3	7	42-36	27
8.Sânpaul	18	8	3	7	45-40	27
9.Aluniș	18	8	3	7	32-28	27
10.Sp. German	18	7	3	8	24-24	24
11.Iratoșu	18	7	3	8	23-30	24
12.Săvârșin	18	6	3	9	42-42	21
13.Atletico	18	6	3	9	30-32	21
14.Ususău	17	5	2	10	25-45	17
15.Șagu	18	3	3	12	20-35	12
16.Bârzava	18	1	2	15	24-73	5
17.Macea	18	1	2	15	17-81	5

Etapa viitoare: Nădlac – Ususău, Sp. German – Macea, Iratoșu – Sânpaul, Bârzava – Vladimirescu II, Zădăreni – Turnu, Săvârșin – Șagu, Aluniș – Atletico, Tisa Nouă – Zimandu Nou, Măndruloc – stă.

Seria B, etapa 19

Rezultate: Viitorul Almaș – Șoimii Șimand 2-4, Cetate Dezna – Gloria Cermei 2-1, Crișul Alb Șicula – Crișul Alb Buteni 4-0, Frontiera Pilu – Pro Gurba 5-1, CS Moneasa – Highișana Drauț 4-1, Dacia Beliu – Flacăra Țipari 1-3, Vulturii Socodor – Avântul Târnova 3-1, Recolta Apateu – Viitorul Șepreuș 0-0. Jocul Andezitul Vârfurile – Steaua Grăniceri nu s-a disputat.

Clasament

1.Șicula	19	15	2	2	66-22	47
2.Pilu	19	14	3	2	44-14	45
3.Drauț	19	13	1	5	51-30	40
4.Moneasa	19	12	3	4	49-27	39
5.Șepreuș	19	11	1	7	43-33	34
6.Dezna	19	11	0	8	54-56	33
7.Apateu	19	9	3	7	49-34	30
8.Almaș	19	9	2	8	48-35	29
9.Șimand	19	9	2	8	60-50	29
10.Țipari	19	9	1	9	45-48	28
11.Vârfurile	18	6	4	8	44-52	22
12.Grăniceri	18	6	3	9	37-40	21
13.Beliu	19	6	2	11	36-42	20
14.Târnova	19	6	2	11	42-50	20
15.Socodor	19	6	2	11	34-54	20
16.Cermei	19	5	1	13	39-62	16
17.Gurba	19	3	2	14	35-74	11
18.Buteni	19	3	0	16	30-83	9

Etapa viitoare: Cermei – Șepreuș, Apateu – Almaș, Șimand – Socodor, Târnova – Vârfurile, Grăniceri – Beliu, Țipari – Moneasa, Drauț – Pilu, Gurba – Șicula, Buteni – Dezna.

Firma GDS Manufacturing Services SA

angajeaza

Operator control vizual

Cerinte:
- capacitate vizuala optima, indemanare, inclinatie spre lucrul fin,
- disponibilitate de a lucra pe 3 schimburi,
- cunostinte in electronica constituie avantaj
- absolvent liceu

Operator asamblare manuala

Cerinte:
- absolvent liceu sau scoala profesionala ,
- capacitate vizuala optima, indemanare, inclinatie spre lucrul fin,
- disponibilitate de a lucra pe schimburi, disponibilitatea la ore suplimetare.

Operator teste

Cerinte:
- dexteritate in flosirea calculatorului
Cunostinte minine/medii de limba engleza constituie avantaj
- disponibilitate de a lucra pe 3 schimburi, ore suplimentare
- absolvent liceu

Tehnician reparator

Cerinte:
- cunostinte electronica analogica si digitala
- familiarizat cu utilizarea instrumentelor de masura electronice (multimetru)
- studii medii cu profil tehnic
- simt tehnic
- spirit de observatie, precizie, disponibilitate de a lucra pe 3 schimburi.

Team leader

Cerinte:
- studii medii
- limba engleza si italiana nivel mediu constituie avantaj
- atitudine hotarata, spirit de conducere
- experienta in munca cu persoane in subordine constituie avataj

Oferim:
- bonuri de masa, ore suplimetare platite dublu, transport asigurat/decontat, spor de noapte 25%.

Personele interesate sunt rugate sa se prezinte la sediul firmei :Str.I, Nr.9,Cartier Zona Industriala Vest, AP 11-15 (in curte la Eurolmobiliare) sau sa ne contacteze la nr de tel 0357/420928 fax.0357/420929 sau pe adresa de mail recrutare@gds.com.

(839322)

Slujbe cu iz de croazieră

Oferta locurilor de muncă este una deosebit de variată în această săptămână.

Arădenii pot munci la bordul unui vas FOTO: FAN

ARAD. Locuri de muncă exotice, la bordul unui vas de crozieră. Visul tinerilor poate deveni realitate, de acum chiar și pentru arădeni, întrucât în această săptămână Agenția Județeană pentru Ocuparea Forței de Muncă Arad a primit solcitări de personal din partea unei companii din domeniul navigației fluviale.

Pe mare

Ofertele sunt dintre cele mai diverse, de la brutar la căpitan de navă, dar nu numai. Cert este că arădenii dispuși să încerce un mediu nou de muncă se pot angaja ca: barman (5 posturi), bucătar (7 posturi), cameristă (8 posturi), căpitan de navă (1 post), instrumentist (2 posturi). Pe de altă parte, și la nivel local ofertele s-au difersificat foarte mult. Dacă până acum preponderent se căutau muncitori în domeniul confecțiilor, acum ofertele sunt mai variate. Zidarii și zugravii au o șansă în plus să își găsească o slujbă. 12 locuri de muncă sunt disponibile pentru arădenii care au o astfel de specializare, în timp ce doi sculptori din Arad au șansă să se încadreze, și ei, pe piața muncii. În ceea ce privește specificul locurilor de muncă vacante de la nivel de județ, mai mult de jumătate dintre acestea sunt pe perioadă determinată - 118 din 213, o situație mai puțin întâlnită, întrucât de cele mai multe ori angajatorii preferă să încadreze salariați pe perioadă nedeterminată. **JA-A.P.**

213 oferte

Agenția Județeană pentru Ocuparea Forței de Muncă Arad a raportat 213 locuri de muncă vacante. Dintre acestea 194 au fost înregistrate la Agenția din Arad, 14 la punctul de lucru din Sebiș, două la Chișineu Criș și trei la Lipova.

Jumătate din media Uniunii Europene, la PIB

Iosif Matula susține că Regiunea Vest a înregistrat o creștere a PIB-ului.

Iosif Matula FOTO: JA

ARAD. Potrivit ultimelor date statistice, furnizate de Eurostat, Regiunea Vest se situează pe locul al doilea din România, după București-Ilfov cu un PIB pe cap de locuitor (calculat la paritatea puterii de cumpărare) de 51,6% din media UE pentru anul 2009, susține europarlamentarul Iosif Matula. „Felicit administrațiile locale din zona de vest (Arad, Timiș, Hunedoara și Caraș) pentru performanțele economice, mai ales că acestea au înregistrat creșterile în anii de criză - 2009 și 2010. În anul 2010, dintre cele șapte județe din România care au avut creștere economică două se află în Regiunea Vest: Aradul și Timișul", a declarat europarlamentarul Iosif Matula. „Produsul Intern Brut a avut o creștere de 3,4 procente, de la 48,2 în 2007, la 51% în 2008, ajungând în 2009 la 51,6%. Repet, aceste performante s-au înregistrat într-o perioadă predominată de criză. Aceste performanțe trebuie susținute în continuare iar eu, din poziția de europarlamentar, voi continua să susțin demersurile administrațiilor locale, în special în accesarea de fonduri europene", a completat euroaprlamentarul arădean Iosif Matula. **JA – S.T.**

> „Administrațiile locale din zona de vest au ajuns la performanțe economice
> **IOSIF MATULA**

Președintele Tribunalului, „datorii" de 63.900 euro

BUCUREȘTI. Potrivit unui top realizat de Econtext, „datoriile" președintelui Tribunalului Arad, Ștefan Lucaciuc, se ridică la peste 63.900 de euro. Din totalul celor 41 de președinți de tribunale din țară, 32 au datorii. Cele mai multe datori provin din obținerea unor credite luate de la bănci sau din alte surse, cum ar fi companii sau persoane fizice. De menționat este faptul că Econtext a utilizat doar moneda euro pentru exprimarea datoriilor, echivalând sumele din alte valute, datele fiind valabile pentru începutul anului trecut. În acest top, președintele Tribunalului Arad ocupă locul 18 din 32, cu „datorii" de 63.929 de euro. Cel mai îndatorat judecător din România este președintele Tribunalului București cu 412.240 de euro, cea mai mică datorie fiind a președintelui Tribunalului Brașov, de circa 8.000 de euro. **JA – I.C.**

Ștefan Lucaciuc FOTO: JA

„Structuri din natură – Metamorfoze"

Expoziție cu lucrări realizate în Tabăra de la Moneasa de elevi ai Liceului de Artă „Sabin Drăgoi".

La expoziția viitorilor artiști FOTO: FAN

ARAD. În foaierul de la etajul II al Teatrului Clasic „Ioan Slavici" Arad a fost vernisată, zilele trecute, expoziția de artă plastică „Structuri din natură - Metamorfoze" care cuprinde 40 de lucrări realizate de 32 de elevi de la Liceul de Artă „Sabin Drăgoi" Arad în cadrul Taberei de creație ce s-a desfășurat în vară în stațiunea Moneasa. Evenimentul a fost organizat de Centrul Cultural Județean și Consiliul Județean Arad, instituții care au susținut și Tabăra de creație de la Moneasa ce a fost coordonată de profesorii Dacian Catrinţaşu, șef de catedră la Secția de Artă plastică și Arhitectură a Liceului de Artă Sabin Drăgoi și Ioana Țugulea, profesor de Istoria artei la aceeași instituție de învățământ. „Această tabără de vară - ne spunea atunci prof. Dacian Catrinţaşu - se poate încadra într-o practică în care elevii din mai multe secții - grafică, pictură, design - pot arăta tot ce au învățat în anul școlar încheiat. Tema taberei se numește «Structuri naturale», dar am încercat să-i las mai deschiși, locul doar să-i ajute să ajungă într-o stare de creație".

Între lucrările ce se evidențiază în expoziția de la Teatru se află și cele semnate Petru Voștinaru - locul I Secțiunea Pictură la Olimpiada Națională de Artă plastică și Arhitectură și Ovidiu Paul - locul I la Secțiunea Design la Olimpiada Națională de Artă plastică și Arhitectură. **JA-V.F.**

Oaspeţi de marcă la Nevăzători

La Adunarea Generală a Asociației a participat însuși ministrul Muncii, Claudia Boghicevici.

ARAD. Reprezentanți ai celor 31 de filiale județene ale Asociației Nevăzătorilor din România s-au reunit la Arad (la hotelul President), cu ocazia Adunării Generale a organizației. Evenimentul a fost onorat de prezența ministrului Muncii, Claudia Boghicevici, a primarului Aradului, Gheorghe Falcă, a prefectului județului, Călin Bibarț și a directorului Direcției Generale de Asistență Socială și Protecția Copilului, dr. Edita Iuhasz. Alături de problemele interne ale asociației, s-a discutat despre rolul ONG-urilor în sprijinirea autorităților care dezvoltă programe concrete în favoarea persoanelor cu dizabilități. A mai fost abordat proiectul modificării Legii 448/2006 pentru protecția și promovarea drepturilor persoanelor cu handicap, respectându-se principiile Convenției ONU asupra dizabilității, document adoptat de România în 2010.

„Mesajul de parteneriat al doamnei ministru a fost foarte bine primit și, la fel ca în trecut, reprezentanții nevăzătorilor s-au angajat să contribuie, cu expertiza lor specifică, la elaborarea noilor proiecte de acte normative" - spune Călin Szilagyi, președintele filialei arădene a Asociației Nevăzătorilor. De altfel, el a și fost ales să facă parte dintr-o echipă de lucru care să colaboreze cu Guvernul. **JA-D.D.**

Vechime

Asociația Nevăzătorilor din România, cu cei 80.000 de membri ai săi, oameni de toate vârstele și cu toate gradele de handicap vizual, este una dintre cele mai vechi structuri ale societății civile din țara noastră, înființată încă din anul 1906 de către regina Elisabeta.

La dezbaterea organizată ieri de OFPSD Arad FOTO: CĂLIN ANDRA

Au dezbătut asistenţa socială

Femeile PSD-iste alături de asistenți sociali, avocați și specialiști în asistență socială au discutat despre Legea asistenței.

ARAD. Organizația de Femei a PSD Arad a organizat, cu ocazia Zilei mondiale a asistenței sociale, o dezbatere cu tema „Cât mai contează asistența socială în România?".

În timpul discuțiilor, s-a subliniat faptul că România azi nu este, în fapt, un stat social. „PSD are datoria de a apăra Statul Social responsabil deoarece acesta este un principiu prevăzut de Constituția României și asumat de Uniunea Europeană. El este expresia valorilor în care noi credem: solidaritate, responsabilitate, echitate, dreptate socială. Specialiștii social-democrați au propus programe de protecție socială focalizată, selectivă, care sunt mai eficiente și chiar mai eficace decât cele universale, pot fi folosite cu un oarecare succes în țările bogate, unde numărul de posibili beneficiari este redus", a spus președinta Alexandra Braica.

O lege contestată

Alina Breaz, coordonatorul departamentelor de specialitate din PSD Arad, a punctat: „Legea asistenței sociale promovată de PDL nu ține cont de existența unui ansamblu de reglementări în domeniul social, nu ține cont de legea privind protecția și promovarea drepturilor copiilor, persoanelor cu handicap, de legea privind asistența socială a persoanelor vârstnice și nu în ultimul rând este în total dezinteres față de prevederile constituționale din România. Prin această lege se transferă responsabilitatea pentru toate categoriile de asistați către administrațiile locale, cu o finanțare ambiguă, introducând contribuții chiar pentru persoanele care trăiesc în stradă și pentru masa servită în cantinele sociale". **JA-A.P.**

Cer raportul viceprimarului

Filip vrea raportul FOTO: JA

ARAD. Președintele PRM Arad, Dorin Filip, acuză UDMR de segregaționism. „Acest pseudopartid care este UDMR, se manifestă în mod antiromânesc, șovin și revizionist. Deranjant este nu numai șantajul UDMR, dar și slăbiciunea PDL și dorința acestuia de a rămâne, chiar cu prețul sacrificării intereselor naționale, la putere. La Arad, PRM va sancționa toate acțiunile antiromânești și șovine ale UDMR.

Cerem încă o dată raportul de activitate a «eternului» viceprimar Levente Bognar. Avem mari îndoieli în privința loialității lui față de România și Arad", spune Dorin Filip. **JA- S.T.**

CASA DE INSOLVENŢĂ RAVA SPRL
în calitate de administrator judiciar
ANUNŢĂ TOŢI CREDITORII DEBITORULUI
SC STEELTOP CONSULTING SRL

cu sediul social în Arad, Str. Nouă, nr. 87-89, et. P, Ap. 5, Jud. Arad, înregistrată la Oficiul Registrului Comerţului de pe lângă Tribunalul Arad sub nr. J02/902/2006, având Cod Unic de Inregistrare 18671971, că faţă de această societate a fost deschisă procedura insolventei prevăzută de Legea nr. 85/2006, prin Încheierea civilă nr. 126 pronunţată în data de 01.03.2012 de către Tribunalul Arad, Secţia Civilă în dosarul nr. 1258/108/2012.

Termenul limită pentru înregistrarea cererii de admitere a creanţelor asupra averii debitorului este data de **16.04.2012.** În temeiul art. 76 alin. (1) din Legea nr. 85/2006 privind procedura insolvenţei, nedepunerea cererii de admitere a creanţei până la termenul menţionat atrage decăderea din drepturi privind creanţa/creanţele pe care le deţineţi împotriva debitorului. Termenul limită pentru verificarea creanţelor, întocmirea, afişarea şi comunicarea tabelului preliminar al creanţelor este data de **04.05.2012.** Contestaţiile se pot formula în termen de 5 zile de la publicarea în Buletinul Procedurilor de Insolvenţă a tabelului preliminar. Termenul limită pentru definitivarea tabelului de creanţe şi soluţionarea eventualelor contestaţii la tabelul preliminar este data de **18.05.2012.** În termen de 10 zile de la primirea prezentei notificări, pentru motive întemeiate, creditorii pot face opoziţii la deschiderea procedurii.

Debitorul **SC STEELTOP CONSULTING SRL** are obligaţia ca în termen de 10 zile de la deschiderea procedurii să depună la dosarul cauzei documentele prevăzute la art. 28 alin. (1) din Legea privind procedura insolvenţei.

Informaţii suplimentare la tel. (0357)428.897 sau la sediul profesional al administratorului judiciar **CASA DE INSOLVENŢĂ RAVA SPRL** *situat în Arad, Str. Salacz Gyula (fosta Str. Măcinului), Nr. 3A, Jud. Arad.*

(857783)

Companie regionala cauta colaboratori in domeniul logisticii si al distributiei locale.

Pentru detalii sunati la telefon 0729 730 343

(855892)

ASOCIAŢIA COMPOSESORATULUI
FOŞTILOR URBARIARIŞTI
CUI 13430158
Loc. Răpsig nr. 162, com. Bocsig
Jud. Arad

CONVOCATOR

Preşedintele Consiliului de Administraţie al Asociaţiei Composesoratului Foştilor Urbariarişti din localitatea Răpsig nr. 162, com. Bocsig, Jud. Arad, înregistrată fiscal sub nr. 13430158, având aprobată proprietatea cu Decizia civilă nr. 241 în şedinţa publică din 27.01.2005 de către Curtea de Apel Timişoara convoacă Adunarea Generală a Acţionarilor pentru data de 10 aprilie 2012, începând cu ora 14:00, (două după masa), la Căminul Cultural Răpsig, cu următoarea ordine de zi:

1. Dare de seamă de la ultima Adunare generală şi până în prezent.
2. Aprobarea bugetului şi proiectul de activitate până la 31.12.2012.
3. Prezentarea bilanţului contabil şi raportul comisiei de cenzori.
4. Alte probleme curente şi noi propuneri.

În caz că nu sunt întrunite condiţiile cerute de lege se amână pe data de 13.04.2012, în aceeaşi locaţie.

Preşedintele Consiliului de Administraţie,
ZPOPTA CĂLIN GLIGOR

(857454)

SOCIETATEA DE EXPERTIZĂ CONTABILĂ ŞI AUDIT FINANCIAR „HORGA CONSULTING" SRL

ANGAJEAZĂ

AUDITOR FINANCIAR

Cerinţe: - studii economice superioare;
- **experienţă minimă de doi ani în audit sau contabilitate;**
- **cunoaşterea limbii engleze;**
- **cunoaşterea foarte bună a EXCEL.**

ECONOMIST CONTABIL

Cerinţe: - studii economice superioare;
- **experienţă minimă de doi ani în contabilitate;**
- **cunoaşterea unei limbi de circulaţie europeană**
- **cunoştinţe de fiscalitate.**

CV -urile se depun până la data de 25 martie 2012 inclusiv prin e-mail la adresa claudiabadea@horgaconsulting.ro.

(857569)

S.C. **ASTRA VAGOANE CĂLĂTORI** S.A.
angajează:

- ŞEF MANEVRĂ CFU

- MECANIC LOCOMOTIVĂ

CV-urile se trimit la nr. fax : 0257/258168 până la data de 23.03.2012 sau personal la sediul societăţii din Arad, Str. Petru Rareş nr. 1-3.

(851008)

SC CONAR SA
ANGAJEAZĂ
MUNCITORI pentru LUCRĂRI de CANALIZARE în Arad
Informaţii la biroul Resurse Umane,
Arad, str.Grădina Poştei nr.1
Relaţii la nr. de tel: 0720 007 809

(843703)

ANUNŢ

SC ARTIMA SRL cu sediul principal în loc. Chiajna, str. Autostrada Bucureşti-Piteşti, nr. km 11-12, tel: 0212 067 400, doreşte să obţină autorizaţie de mediu pentru punctul de lucru din Arad, str. Tunarilor nr.1 A, tel: 0257 277 050, fax: 0257 277 010, unde se desfăşoară activităţile de comerţ cu amănuntul în magazine nespecializate cu vânzare predominanta de produse alimentare, băuturi şi tutun, cod CAEN – 4711.
Având ca principale faze ale procesului tehnologic următoarele: aprovizionarea cu mărfuri, depozitarea aranjarea în rafturi şi comercializarea acestora.
Măsurile de protecţie a factorilor de mediu:
Apă – separatoare grasimi tip ECO MOBIL pe volum 32 l;
Aer – hotă electrică, 2 coşuri metalice pentru evacuarea noxelor, instalaţii aer condiţionat;
Sol – suprafeţe betonate în toate spaţiile de depozitare şi pe suprafaţa de vânzare şi în parcări;
Gestiunea deşeurilor – deşeurile menajere se colectează în containere;
Substanţe periculoase – nu este cazul.
Observaţiile publicului formulate în scris/informaţiile privind potenţialul impact asupra mediului se depun/pot fi consultate la sediul Agenţiei pentru Protecţia Mediului Arad, str. Splaiul Malul Mureşului FN, tel: 0257/280331; 0257280996, în timp de zece zile lucrătoare după data publicării prezentului anunţ.

(857862)

Anunţ de participare
S.C. TEXTILE MEDICALE S.R.L.
doreşte achiziţionarea următoarelor bunuri:
- Centrală de abur.
Achiziţia este finanţată prin Programului Operaţional Sectorial Creşterea Competitivităţii Economice 2007-2013.
Data limită de primire a solicitărilor de clarificări este 23.03.2012 ora 12:00.
Data limită de depunere a ofertei: 30.03.2012, ora 12:00.
Data deschiderii ofertelor: 30.03.2012, ora 16:00.
Criteriul de atribuire: Cea mai avantajoasă oferta din punct de vedere economic.
Documentaţia de atribuire este disponibilă la sediul firmei.
Pentru informaţii suplimentare ne puteţi contacta la nr. de tel/fax: 0731 290 970/ 0257 274 200.
Persoana de contact: Lucian Vetan.
E-mail: lucian.vetan@textilemedicale.ro

(H-857626)

RESTAURANTUL HOTELULUI BEST WESTERN CENTRAL

ANGAJEAZĂ

AJUTOR BUCATAR

Cerinţe:
- **vârsta maximă 30 ani**
- **pregatire şi experienţă în domeniu**
- **domiciliul în Mun. Arad**

CV-urile se depun la sediul societăţii din Arad, Str. Horia nr. 8

(857633)

SOCIETATE DE MAROCHINARIE DIN ARAD

ANGAJEAZA

DESENATOR AUTOCAD.

TEL.0257/274040, OFFICE@BBACCESSORIES.RO

(857862)

aradjob.ro

ANIVERSĂRI

LA MULŢI ANI!
pentru
PETREAN DIANA - ESTERA,
din Săvârşin
îţi urează părinţii şi fraţii
(FUNNY)

GARSONIERE

• **Cumpăr cu** plata pe loc!!! garsonieră, apartament una cameră, 0752.510.776. 735431

AP.1 CAMERĂ

• **Vând apartament** 1 cameră, bucătărie, duş- WC, etaj 2, proaspăt zugrăvit, parchet laminat, uşi noi lemn, termopane, contor încălzire Arterm, str.Ursului, Bl. 3, 14.500 Eur, 0743.663.000. 859156

AP.2 CAMERE-ARAD

• **Cumpăr cu** plata pe loc apartament 2 camere. Tel. 0744.849.390. 735888

• **Vând (26.000** Eur) sau închiriez (120 Eur) apartament 2 camere, Romanilor, parter. Tel. 0722.402.188, 0722.658.574. 859182

• **Vând apartament** 2 camere, bloc nou cu centrală proprie, parcare în curte, izolat 10 cm, et. 1, str. Cocorilor, nr. 5. Telefon 0762.213.545. 796851

• **Vând apartament** 2 camere, în Aradul-Nou. Tel. 0722.643.354, 0752.661.957. 821898

• **Vând apartament** 2 camere, etaj 2, zona Fortuna, mobilat, 0740.044.095. 841382

• **Vând apartament** 2 camere, etaj 3, zona Lebăda, parţial îmbunătăţit. Tel. 0742.140.457. 852544

• **Vând apartament** 2 camere, Podgoria, semidecomandat, 70 mp, 48.000 Eur, 0722.609.755. 855924

• **Vând apartament** 2 camere, Micălaca, zona 3, decomandat, etaj 3/4, 72 mp, mobilat, termopan, centrală termică, gresie, faianţă, parchet, balcon închis în termopan, uşă metalică. Tel. 0745.596.979. 857417

• **Vând apartament** 2 camere etaj 1, semidecomandat, Podgoria. Preţ 32.000 Eur, 0722.606.527. 857579

AP.3 CAMERE-ARAD

• **Vând apartament** 3 camere, zona 300, etaj III. Preţ 45.000 Eur/negociabil. Tel. 0257/ 535871. 839452

• **Vând apartament** 3 camere, Podgoria, etaj 2/4. Tel. 0741.565.573. 841388

• **Vând apartament** 3 camere, Vlaicu, X- uri, et. 8, decomandat, ocupabil imediat, preţ 24.000 Euro. Telefon 0742.824.207. 857388

AP.4 CAMERE-ARAD

• **Vând apartament** 4 camere, confort 1, eraj 1/4, pivniţă, Calea Aurel Vlaicu, str. Haţeg, Bloc 17. Tel. 0726.112.748; 0747.770.087. 852201

• **Vând apartament** 4 camere+dependinţe, zonă centrală, suprafaţă 113 mp, încălzire cu termoteacă pe gaz, 0742.021.940, 0748.508.832. 855790

AP.5 CAMERE-ARAD

• **Vând urgent** 4 apartamente în clădire cu 2 etaje, central (singur pe etaj 2), renovate, termoteacă, utilităţi individuale, pivniţă. Suprafaţă totală 700 mp. Preţ 250.000 Eur/ negociabil. Tel. 0726.122.751. 839760

APARTAMENT LA CASĂ

• **Vând apartament** la casă, 2 camere, bucătărie, baie, hol, cămară alimente, magazie lemne, curte. Preţ negociabil. Tel. 0769.279.045. 855796

CASE-ARAD

• **Vând casă** central, în curte, 3 camere, 50.000 Eur, 0756.245.548. 857879

• **Vând casă** în Mureşel, toate utilităţile. Tel. 0741.565.573. 841638

• **Vând casă** 2 camere, grădină 720mp, Grădiste, Tocilescu 18, 0742.332.453. 842840

• **Vând casă** 4 camere în Aradul Nou, renovată, suprafaţă 700 mp, front stradal 20 m. Tel. 0724.500.339. 858647

• **Vând casă+teren** în Gai (centură) compusă din 2 clădiri de locuit, anexe, 4 garaje, intrări pe 2 străzi, în suprafaţă de 1.600 mp. Preţ negociabil. Tel. 0757.653.660. 851421

• **Vând case** cu 3 şi 4 camere, în Via Carmina. Rel. 0728.555.308, 0728.555.305. 857451

CASE-JUDEŢUL ARAD

• **Vând casă** cu grădină, oraş Lipova, str. Meţianu. Tel. 0770.277.690. 851731

• **Vând casă** cu grădină în comuna Vinga nr. 937 în suprafaţă totală de 2.000 mp, 4 camere + dependinţe. Informaţii la tel. 0257/460008. Preţ informativ 28.000 Eur. 859161

• **Vând casă** mare în Cuvin. Tel. 0744.479.306, 0740.535.576. 820340

• **Vând casă** N. Bălcescu nr. 107, jud. Arad, DN 7. Telefon 0756.106.304. 788067

• **Vând casă** în comuna Macea, jud. Arad. Tel. 0257/535871, 0257/465495. 839454

• **Vând casă** în Vladimirescu, 600 mp, 3 camere, baie, bucătărie, geamuri termopan maro, FS- 22 ml. Preţ 41.000 Eur/negociabil. Tel. 0728.144.898, 0721.198.568. 825500

• **Vând casă,** loc de casă şi vie, toate în Cuvin. Accept plata în rate. Tel. 0723.791.460. 855628

CASE DE VACANŢĂ-JUD ARAD

• **Vând casă** de odihnă, sat Baraţca. Tel. 0744.621.260. 859176

CASE DE VACANŢĂ-ALTE JUDEŢE

• **ARIEŞENI, teren- construcţii** cabane- vacanţă, curent- electric, eventual cabană, ski, 0722- 257409. 820292

• **ARIEŞENI, teren- construcţii** cabane- vacanţă, curent- electric, eventual cabană, ski, 0722- 257409. 820227

VILE-ARAD

• **Vând vilă** în Vlaicu D+P+E+M, 6 camere, 2 băi mari, bucătărie, etc., toate utilităţile, SC=175, ST=407 mp. Preţ 150.000 negociabil. Tel. 0753.094.060. 839242

SPAŢII COM-ARAD

• **Vând gheretă** 21 mp, Spitalul Judeţean, renovată recent, apă rece- caldă. Tel. 0744.926.601. 856027

• **Vând spaţiu** comercial 300 mp. Tel. 0722.227.450. 839694

• **Vând/închiriez hală 500 mp + 600 mp de curte, str.Ghiocelor nr.39, Arad, 0757.621.897, 0745.523.263.** 839762

• **25.000 mp,** Proiect HALE, Zona- Industrială PECICA- TURNU, front- stradal- dublu, 0722- 257409. 820295

• **25.000 mp,** Proiect HALE, Zona- Industrială PECICA- TURNU, front- stradal- dublu, 0722- 257409. 820228

TERENURI LOCAL

• **P.F. vând** locuri casă 400- 500 mp, toate utilităţile şi C.F. în Arad. Tel. 0745.350.576. 832814

• **Vând teren** 750 mp, cartier Poltura (Cocoşvaroş). Preţ negociabil, 0722.274.864 843924

• **Vand 900** mp teren str.Tabacovici tel 0756495707 830272

TERENURI JUDEŢ

• **Vând grădină** 1.000 mp, în sat Horia, lângă şosea, apă, fundaţie turnată. Tel. 0257/ 382124. 823510

• **Vând parcelă** pentru locuinţă, 500 mp, Zimand Cuz cu CF pe parcelă ☎ 0742.332.453. 843006

• **Vând teren** arabil Pecica 8 ha T- 335; 3,4 ha T- 116; T- 455 2,3 ha Fântânele 4,89 ha; Zimand T- 77, T- 93, T- 95, etc., ☎0722.606.527. 857575

• **Vând 5.000** mp, lângă case, în Zimand-Cuz, 2 Eur/mp, 0740.053.702. 855922

• **Vând 700** mp intravilan, Cicir. Tel. 0723.430.122. 855737

IMOBILE CHIRII

• **Închiriez (ofer)** apartament ultracentral, 3 camere, în vilă. Tel. 0733.932.010. 849942

• **Închiriez apartament** 3 camere, decomandat, mobilat, utilităţi, etaj III, Micălaca, str. Imaşului. Tel. 0728.022.846. 831165

• **Închiriez apartament** 2 camere, Micălaca 300, lângă universitate, 0744.705.817. 845482

• **Închiriez apartament** 2 camere, 100 mp, ultracentral, str.Unirii, 150 Eur/lună. Tel. 0722.141.164. 845525

• **Închiriez apartament** 2 camere mobilat, Micălaca, lângă universitate. Tel. 0257/ 283894. 851917

• **Închiriez apartament** 2 camere+dependinţe, contorizat la apă şi căldură, etaj 2, zona 500 Micălaca, recent renovat, 0748.508.832, 0742.021.940. 855680

• **Închiriez apartament** 2 camere, mobilat, Podgoria, 150 Eur sau 1500 Eur/an, 0722.609.755. 855926

• **Închiriez apartament** 3 camere decomandat, centrală proprie, semimobilat, Micălaca zona 700. Tel. 0744.565.747. 855929

• **Închiriez apartament** 3 camere, confort I, decomandat, contorizat, mobilat, la cheie, Micălaca, zona 3, lângă Euromedica. Super- ocazie. Tel: 0722.693.905. 857421

• **Închiriez apartament** la casă, căldura nu trebuie plătită. Telefon 0257/210613. 857458

• **Închiriez apartament** central 2 camere, 150 Eur. Tel. 0756.245.548. 857878

• **Închiriez apartament** 2 camere, bucătărie, baie, ultracentral, etaj 1, 150 Eur/lună. Tel. 0746.070.212. 859003

• **Închiriez casă,** curte, Calea Radnei. Telefon 0721.374.159. 857366

• **Închiriez garsonieră,** etaj 1, Grădişte. Tel. 0744.477.133. 839533

• **Închiriez garsonieră,** Kaufland, 100 Eur lunar. Tel. 0257/242461. 858861

• **Închiriez urgent** garsonieră, mobilat, gaz, satelit, frigider, maşină spălat, 0751.382.017. 844069

• **Caut să** închiriez casă 3 camere şi dependinţe în Arad, preferabil nemobilată, fără intermediari. Ofer 150 Eur. Tel. 0740.099.761, după ora 16. 851820

• **Dau în** chirie apartament 2 camere zona 300 (Maranata), termoteacă; 3 camere mobilat P- ţa Mică şi zona Bank Post, 0726.289.694. 857578

• **Ofer spre** închiriere garsonieră str. Banul Mărăcine. Tel. 0740.495.538. 841372

• **Ofer spre** închiriere apartament 2 camere, central (zona Praporgescu), termoteacă, geamuri termopan, frigider, maşină spălat, climă, complet mobilat. Tel. 0751.137.278. 848624

• **Ofer spre** închiriere apartament 2 camere, mobilat, zona 6 Vânători, 130 Eur. Tel. 0742.609.048. 851910

SPAŢII COM-ARAD

• **Închiriez hale** 330- 420 mp în Parcul Industrial UTA. Telefon 0721.288.570. 822332

• **Închiriez spaţiu** comercial în P- ţa Mihai Viteazu: Tel. 0721.227.775. 855613

• **Închiriez spaţiu** comercial, 70 mp, Calea Radnei. Telefon 0721.374.159. 857365

• **Închiriez spaţiu** pentru birouri, salon coafură, cabinete, central. Tel. 0744.114.386. 845516

• **Închiriez/ vând** spaţii comerciale în centru, Vladimirescu, 180 mp, alimentara- bar, 0742.352.280. 814870

• **Dau în** chirie spaţiu comercial cca. 120 mp, neamenajat, zona Miorita, 0723.430.122. 855712

• **Închiriez- vand spaţiu** 6 încăperi, 2 băi, renovat- ultramodern, birouri, Zona- PRIMĂRIE, 0730- 232545. 837546

• **Ofer spre** închiriat spaţiu, 60 mp, pretabil vulcanizare, electrician- auto, etc., str. Renaşterii. Telefon 0742.609.048. 857548

TEREN-JUDEŢUL ARAD

• **Cumpăr teren** arabil zona (Pecica, Horea, Semlac, Variaş, Dorobanţi, Zimand, Sântana, Şiria, etc.), 0722.606.448. 857583

OFERTE LOCURI DE MUNCĂ

• **Angajăm şofer** profesionist, cu atestat pentru transport marfă. Telefon 0730.053.963.

• **Angajăm agenţi** pază, foste cadre MI, sportivi şi oferim cursuri de formare profesională pentru meseria de agent de pază. Tel. 0760.256.150.

• **Angajăm agent** distribuitor produse de panificaţie. Tel. 0730.030.113.

• **Angajăm bucătari,** ajutori bucătari, pizzeri, picoli, barmani- ospătari. Cerinţe: experienţă, 0747.983.327.

• **Angajăm ingineri** căi ferate drumuri şi poduri, asfaltatori, dulgheri, maşinişti la maşini pentru terasamente- finisor asfalt, pavatori, electricieni. Oferim cazare, salarizare şi bonusuri bazate pe performanţă. Tel. 0257/289650.

• **Angajăm lăcătuşi,** sudori, muncitori calificaţi în construcţii. Telefon 0729.308.870.

ANUNT

S.C. **POLARIS M HOLDING** S.R.L. PUNCT DE LUCRU ARAD, cu sediul in Arad, Zona CET, CENTURA DE NORD FN,

ANGAJEAZĂ:

- MECANIC AUTO

(autovehicule transport marfă peste 3,5 t)
Relaţii la tel. 0728281714

(857546)

• **Angajăm mecanic** utilaj pentru încărcător frontal 40 tone. Informaţii: 0721.589.504.

• **Angajăm mecanic,** vopsitor, tinichigiu auto, electrician automatizări, frigotehnist, automacaragiu, 0723.575.905.

• **Angajez şofer** pentru 7,5 tone pentru internaţional. Telefon 0744.834.618.

• **Angajez şofer** pentru Franţa. Telefon 0757.128.997.

• **Angajez şofer.** Relaţii 0728.555.307, 0728.555.305.

• **Angajez barmană,** Micălaca (lângă Unicarm). Informaţii 0731.327.289.

• **Angajez bucătar** şi ajutor bucătar fast-food zona UTA. Tel. 0743.038.433.

• **Angajez ospătar(ă)** fast- food. Tel. 0728.917.537.

• **Angajez tâmplari.** Telefon ☎0744.403.953. 857503

• **Angajez vânzătoare** şi ospătară, în Arad. Tel. 0754.534.413.

• **Cămin de** Bătrâni angajează personal medical. Informaţii telefon ☎0755.596.765. 857621

• **Hotel angajează** recepţioneră şi cameristă. Tel. 0724.708.982, între orele 10- 20. 857574

• **Restaurant ultracentral** angajează ospătari cu experienţă. Telefon 0731.337.088.

• **S.C. angajează** asistent vânzări. Informaţii tel. 0257/289445.

• **S.C. angajează** confecţionere cu experienţă. Bonuri masă, transport, prime, 0257/288035.

• **S.C. angajează** gestionar depozit şi tâmplar calificat. Tel. 0720.734.520.

• **S.C. angajează** muncitori(oare) din zonele învecinate cartierului Sânicolau. Informaţii: 0257/206211.

• **SC angajează** patisere. Relaţii la telefon 0744.643.971.

• **Societate comercială** angajează frigotehnist cu experienţă în instalaţii pe amoniac. CV la fax: 0257/270280.

• **Societate comercială** angajează lăcătuş- sudor, confecţii metalice. Tel. 0722.332.360.

• **Societate Naţională** angajează coordonator zonal servicii curăţenie cu permis auto, 0755.013.098, mail: enache.milenium@gmail.com

• **Staţie distribuţie** carburant angajează personal servire pompă. CV la otolea@yahoo.com sau fax ☎0257/ 219750. 857433

CERERI LOCURI DE MUNCĂ

• **Şofer categoria** B C CE caut loc de muncă, firme sau persoană fizică. Telefon 0756.787.686. 857368

PRESTĂRI SERVICII

• **A A** Acord Garanţie 2 ani reparaţii maşini spălat,0744.241.398, 0357/401569,0257/ 259146. 839752

• **A A** Acord garanţie, repar maşini spălat automate, frigidere, domiciliu clientului, 0745.395.282. 855908

• **Ana- Frig repară** frigidere, congelatoare la domiciliu. Garanţie 1 an. Telefon 0257/ 210420, 0745.967.198. 857586

• **Cămin de** Bătrâni din Arad, str. Gheorghe Doja nr. 57, asigură persoanelor vârstnice, rezidenţă, asistenţă medicală, igienă şi îngrijire individualizată. Informaţii 0755.596.765. 857627

• **Cursuri 200** lei/lună masaj şi reflexoterapie, manichiură şi pedichiură, 0724.442.686. 825300

• **Execut zidărie,** tencuieli, zugrăveli, rigips, izolaţii, acoperişuri, renovări, consolidări, 0740.696.157. 857363

• **Executăm cazane** de făcut ţuică din aramă. Tel. 0752.643.193. 839671

• **Executăm orice** tip amenajări interioare. Detalii: www.luc line amenajări.ro, 0720.054.742. 851163

• **Executăm: renovări** interioare- exterioare, zidărie, fundaţii, şape, izolaţii, amporă, decorative, 0728.172.700. 855614

• **Pictor bisericesc,** din Arad, caut biserică, iconostas pentru pictat, 0724.187.884. 856030

• **Terapeut tratez** dureri de spate, hernii discale, lombosciatică, scolioze, 0731.341.788. 845536

CONSTRUCŢII

• **Aduc balast** nisip, mraniţă, pământ, demolez, ridic moloz, 0742.749.698. 857405

• **Aduc nisip,** balast, pământ, demolez, ridic moloz, mraniţă, ☎0745.204.178, ☎0748.934.419. 857414

• **Vând balast,** pământ, nisip, piatră 2- 20 mc, duc molozul. Telefon 0745.036.969, 0722.389.480. 820688

• **Vând lemne** foc esenţă tare, tăiate, crăpate. Preţ convenabil, 0721.592.572. 825291

AUTO STRĂINE

• **Vând Audi** A4, 1,8 benzină, an 1997, urgent, 0756.338.785. 845531

• **Vând Ford** Fiesta 1,4 benzină, din 2000, Germania, 1.400 Eur, 0722.609.755. 855923

• **Vând Mazda** 6, 2002 benzină, nerulat în ţară, 5.800 Eur/negociabil,0722.609.755. 855909

• **Vând Volkswagen** Touran 1,9TDI, an 2004, negru, în stare bună, preţ 5.000 Euro. Telefon 0742.824.207. 857393

ELECTRONIC PLUS

• **Vindem electrocasnice second, frigorifice, maşini spălat haine- vase, uscătoare, aragaze gaz- electrice, televizoare, anvelope, vitrine comerciale. Reducere pentru schimb, rate. Telefon 0744.796.542.** 661233

MOBIDOM

• **Vând dormitor** alb- verzui Ludovic al XVI-lea compus din pat 200x220, 2 noptiere, dulap cu 4 uşi, măsuţă de toaletă cu taburet. Stare foarte bună, nefolosit. Preţ 1.300 Eur. Tel. 0757.653.660. 851370

• **Vând mobilă** sufragerie Rejans, stare foarte bună fabricată la Imar, formată dintr- o masă de 6 persoane, vitrină şi alte două corpuri, lemn masiv, toate cu fir auriu. Tel. 0770.350.734. 841445

CALCULATOARE

• **Vând laptop** Toshiba Satellite 1GB MEANS 380, GB HDD, 200 Eur, 0722.609.755. 855897

PIERDERI

• **Pierdut câine** Labrador Retriever auriu, în vârstă de doi ani, sâmbătă seara în zona Fortuna. Răspunde la numele Cezar. Ofer recompensă. Informaţii la telefon 0723.694.275, Voicu Şandru. 857588

• **Pierdut certificat** constatator, emis de ORC Arad pentru SC Univers Imobiliare SRL, CUI 14311996, pentru sistare activitate. Îl declar nul. 858559

• **Pierdut Certificat** constatator nr. 39145/21.06.2010 emis de O.R.C. Arad pentru S.C. Tereanu Agri S.R.L. Îl declar nul. 858559

• **Pierdut Certificat** constatator nr. 41500 din 15.09.2011 eliberat de Oficiul Registrului Comerţului Arad pentru S.C. Beby Impex S.R.L. Îl declar nul. 858759

• **Pierdut Certificat** constatator nr. 31438/ 04.07.2011 pe numele Lingurar Cristian - PFA. Îl declar nul. 859169

• **Pierdut Certificat** constatator nr. 30759/ 29.06.2011 pe numele Morgoci Mihai - PFA. Îl declar nul. 859172

LOCURI DE VECI

• **Vand 2** locuri de veci alaturate in cimitirul Eternitatea(UTA) din Arad.Tel.0723387504 855635

PLANTE-FLORI

• **Vând baloţi** de lucernă. Telefon 0743.029.943, 0749.874.824. 790303

• **Vând ovăz** la preţul pieţei. Tel. 0745.013.511. 850921

• **Vând porumb** şi grâu. Informaţii tel. 0745.139.263 839688

ANIMALE-PĂSĂRI DOMESTICE

• **Vând două** mânze (3 ani şi 1,5 an) de rasă, pentru călărie. Tel. 0744.546.880. 833485

• **Vând porci** graşi. Telefon 0257/371439, după ora 20,00. 857426

• **Vând porci** 80- 90 kg/buc. Tel. 0744.855.910. 859165

• **Vând pui** de carne, diferite mărimi. Telefon 0748.322.489, 0771.521.216, 0721.665.317, 0357/442670. 820402

• **Vând purcei** grăsunaşi. Tel. 0724.210.398, 0257/286850. 843738

• **Vând tăuraş,** 250 kg. Telefon ☎0746.372.102. 857524

• **Vând viţel** 4 luni. Tel. 0257/517560. 841769

• **Vând 3** scrofiţe tinere de carne pentru prăsilă sau sacrificat. Tel. 0728.420.785 845639

ÎMPRUMUTURI FINANCIARE

• **Instituţie financiară** acordăm credite avantajoase pentru angajaţi şi pensionari. Informaţii: 0729.660.774.

DIVERSE

• **Cumpăr argint** (pastile), alamă, cupru, radiatoare auto, baterii, preţuri bune, cositor, nichel, 0754.490.435, 0749.648.118. 841655

• **Vând ambalaj** apă minerală 1 litru, urgent, 0756.338.785. 845534

• **Vând fân** amestecat cu lucernă, baloţi mari, rotunzi, preţ negociabil, la cantităţi mari, Păncota. Telefon 0744.190.192. 691473

• **Vând tărâţă** la 20 kg şi la 25 kg, făină TIP 550 la 10 kg şi la 50 kg la preţ avantajos, Păncota. Telefon 0744.190.192. 688953

• **Vând teren** 2 ha, remorcă, plug, maşină cusut Singer, 0720.537.161. 855873

• **Vând transformator** 400 Kw+100 ml cablu ABY- ACY 150. Tel. 0745.258.251. 843851

DECESE

Cu adâncă durere în suflet anunţăm trecerea în nefiinţă a scumpului nostru soţ, tată, bunic, socru

HEBER IOAN.

Înmormântarea va avea loc astăzi, 20 martie 2012, ora 15,00, la Cimitirul Pomenirea.

Soţia Heber Ana şi fiica Todoca Mihaela cu familia

Cu adâncă durere anunţăm încetarea din viaţă a celei care a fost iubita noastră fiică, mamă, soţie şi cumnată

DIMITRIU IULIANA.

Înmormântarea va avea loc miercuri, 21 martie 2012, ora 15,00 la Cimitirul Eternitatea (UTA). Dumnezeu s-o odihnească în pace!

Familia îndoliată

Cu inimile îndurerate anunţăm încetarea din viaţă, după o lungă suferinţă, a celei care a fost iubita noastră mamă, bunică, cumnată, soacră

Preoteasa

ELENA POPA,

în vârstă de 75 ani.

Înmormântarea va avea loc marţi, 20 martie, ora 12.00, la Cimitirul Pomenirea. Dumnezeu s-o odihnească în pace!

Fam. Popa, Maliţa, Ţîşcă, Chiţimia

O rugăciune către Dumnezeu, o lumânare aprinsă la mormântul tău iar în sufletele noastre o mare tristeţe acum când ai plecat dintre noi, draga şi iubita noastră mamă, soacră, bunică şi străbunică

PUŞCAŞ MARIA.

Ne vom aduce aminte mereu de dragostea, bunătatea şi noblеţea sufletului tău şi ne rugăm la bunul Dumnezeu să-ţi dea odihnă uşoară! Te vom plânge mereu!

Familia îndurerată

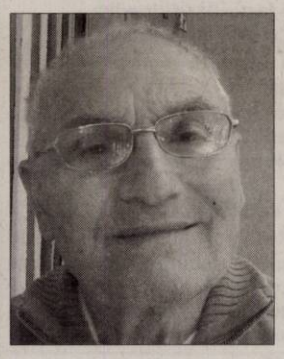

Neputincioşi în faţa destinului, cu inimile zdrobite de durere, anunţăm decesul celui care a fost un om deosebit, soţul, tatăl, socrul, bunicul, fratele

Prof. ec.

URSAN IOSIF (ROMEO).

Dormi în pace suflet blând! Înmormântarea la cimitirul Pomenirea, miercuri, 21 martie 2012. Informaţii oră la tel. 0257/252411.

Familia îndoliată: soţia Elena, fiul Romeo-Claudiu, nora Riţa şi nepotul Alexandru

---

Cu inimile zdrobite anunţăm plecarea în veşnicie a celei care a fost scumpa noastră soţie, mamă, bunică şi străbunică

DÖME MARIA,

din Sâmbăteni.

Înmormântarea va avea loc miercuri, 21 martie 2012, ora 15:00, de la domiciliu din Sâmbăteni nr. 225.

Nu te vor uita niciodată: soţul Gheorghe, copiii, nepoţii şi strănepotul

---

Cu inimile îndurerate anunţăm dispariţia mamei noastre

MARIA ARDELEAN,

în vârstă de 82 ani,

după o lungă suferinţă. Dorim ca bunul Dumnezeu să o odihnească în pace! Înmormântarea va avea loc miercuri 21 martie 2012, orele 13:00, la cimitirul din Pecica (pe drumul Nădlacului).

Familia Ardelean Victor cu soţia Adela şi copiii Cristina şi Victoraş din Madrid - Spania

---

Anunţurile de deces se publică GRATUIT!

Cu adâncă durere în suflet anunţăm decesul celui care a fost

Ing. BARJAK IMRE,

în vârstă de 71 ani.

Înmormântarea va avea loc miercuri, 21 martie 2012, ora 13:00, la cimitirul Eternitatea (UTA).

Familia îndoliată

CONDOLEANŢE

Ne alăturăm durerii familiei, acum, la trecerea în nefiinţă a celei care a fost

DIMITRIU IULIANA.

Dumnezeu s-o odihnească în pace!

Fam. Păun

Cu durere în suflet ne despărţim prea devreme de cea care a fost buna noastră vecină

DIMITRIU IULIANA.

Suntem alături de familia îndoliată şi transmitem sincere condoleanţe! Dumnezeu s-o ierte şi s-o odihnească în pace!

Asociaţia de Proprietari Moise Rişcuţa nr. 6, Bl. B

Suntem alături de colega noastră Maliţa Daniela în aceste triste momente pricinuite de decesul mamei sale şi transmitem sincere condoleanţe familiei îndoliate!

Colectivul Direcţiei Judeţene de Statistică Arad

Suntem alături de colega noastră Drăguţ Anca în aceste triste momente pricinuite de decesul bunicii. Transmitem sincere condoleanţe familiei îndoliate!

Colegii de la Administraţia Zonei Libere

Suntem alături de colega noastră Mihaela Todoca la trecerea în nefiinţă a tatălui. Sincere condoleanţe familiei îndurerate!

Colectivul cadrelor didactice din Liceul cu Program Sportiv Arad

---

Suntem alături de doamna învăţătoare Ţundre Cornelia în clipele grele la despărţirea de mama sa. Transmitem sincere condoleanţe!

Colectivul clasei a I- A, Sîmpetru German

Un ultim omagiu la despărţirea de cel care a fost un prieten deosebit

HEBER IOAN.

Sincere condoleanţe familiei îndoliate!

Fam. Olteanu

Suntem alături de vecina noastră Angela Hadade la durerea pricinuită de dispariţia tatălui drag,

HADADE AUREL.

Dumnezeu să-l odihnească! Condoleanţe întregii familii!

Asociaţia de proprietari Bloc 510, Arad

Suntem alături de vecina noastră Angela Hadade la durerea pricinuită de pierderea dragului său tată

HADADE AUREL.

Dumnezeu să-l odihnească! Condoleanţe îndoliatei familii!

Familia Mariş Petru

Publicitate: 0257/210.775 0257/280.904

Ne luăm un ultim rămas bun de la mătuşa noastră

MÂŢ SAVETA (TUŞICHE)

care ne-a iubit mult! Dumnezeu să o odihnească!

Nepoţii: Pop Ghiţucă, Paul şi Auraş

Ne luăm rămas bun şi suntem profund îndureraţi la trecerea în eternitate a celui care a fost coleg şi prieten

COVACI IOAN.

Dumnezeu să-l odihnească în pace!

Colectivul Primăriei comunei Ghioroc

Ne despărţim cu durere în suflet de naşa noastră

Dr. SIDONIA OANCEA.

Sincere condoleanţe familiei îndoliate!

Fam. Cădaru şi Rusu

Cu durere în suflet ne luăm rămas bun de la iubita noastră mamă, bunică şi străbunică

DÖME MARIA,

din Sâmbăteni.

Rămânem întristaţi, dar cu o nădejde că ne vom reîntâlni în cer alături de Creatorul nostru iubit.

Ai săi dragi copii: Nelu cu soţia Florica, nepoata Emanuela, nepoata Adriana cu soţul Eugen Borcuţa şi strănepotul Natanael

Suntem alături de cuscrii şi copiii noştri acum când se despart de mama, bunica şi străbunica lor dragă

DÖME MARIA.

Cuscrii Ionel şi Nuţa Borcuţa

Suntem alături de bunii noştri vecini Döme Ionel cu familia la decesul mamei

DÖME MARIA.

Sincere condoleanţe!

Familiile Mateş şi Horoba

Cu inimile frânte de durere aducem un ultim omagiu celui care a fost un frate, cumnat şi unchi cu un suflet nobil şi bun. Vei rămâne în sufletele noastre veşnic.

Ai tăi: frate, cumnată şi nepoţi pe care i-ai iubit atât de mult. Nelu, Ani, Paul şi Alin

Vestea fulgerătoare ne-a cutremurat inimile de durere şi suferinţă. Ultimele speranţe ne-au fost spulberate. Rămâi pentru noi un suflet blând şi curat. Nu te vom uita niciodată.

Ai tăi: soră, cumnat şi nepoţi: Anica, Relu, Dorel, Dana şi Paula din Târnăveni

În aceste clipe de grele încercări, după o fulgerătoare despărţire, ne luăm un bun rămas. Rămâi pentru noi acel suflet veşnic viu şi bun.

Ai tăi: soră, cumnat şi nepoţi. Aurelia, Loredana, Luci şi Gabi din Tg. Mureş

Anunţurile de deces se publică GRATUIT!

Colectivul Arhivelor Naţionale Arad regretă profund decesul distinsului colaborator şi prieten

ALEXANDRU SAMOILENCO

şi transmite condoleanţe familiei îndoliate.

Ne luăm rămas bun de la naşa noastră

ARDELEAN MARIA

şi transmitem sincere condoleanţe fam.

Ardelean Victor şi Adela. Fam. Popian Gelu şi Florica, Emilian şi Georgeta şi fiicele Andreea şi Patricia

Suntem alături de doamna secretară Simona Olar şi familia ei pentru a o ajuta să depăşească mai uşor pierderea tatălui drag,

SIMION BACIŞ.

Colectivul de cadre didactice de la Şcoala Generală „Corneliu Micloşi" Covăsânţ

Cu durere în suflet ne despărţim de cuscrul nostru

URSAN IOSIF (ROMEO).

Dumnezeu să-l odihnească în pace!

Familia Ardelean

Suntem alături de familia Ursan în clipele grele pricinuite de decesul soţului, tatălui, socrului şi bunicului

IOSIF URSAN (ROMEO).

Dumnezeu să-l odihnească!

Csilla, Joe şi Nathaniel Whitehead din Canada

Mulţumim Bisericii Creştine Baptiste Maranata, pentru sprijinul acordat şi tuturor celor care prin prezenţa lor ne-au fost alături în momentele grele ale despărţirii de cea care ne-a fost soţie, mamă şi bunică

educatoarea

MUNTEANU ILEANA.

Fam. Munteanu Lixandru

COMEMORĂRI

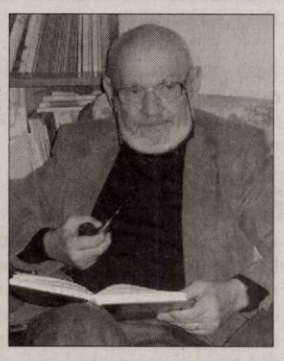

A trecut un an de la despărţirea dureroasă de

prof.

ŞTEFAN DOVALY

care s-a înălţat în ceruri unde scrie o nouă operă, cea a veşniciei.

Fiul Miroslav, fiica Ana Carolina, soţia Ana şi ginerele Denis

Cu lacrimi în ochi şi adâncă durere în suflet, amintim că astăzi, 20 martie 2012 se împlinesc 2 ani de la decesul celei mai iubitoare şi devotate mamă, bunică şi străbunică

DAN IULIA,

din Gurahonţ.

Vei rămâne veşnic în sufletele noastre. Cu smerenie înălţăm ruga noastră către Dumnezeu pentru odihna în pace şi lumină a sufletului şi iertare veşnică! Să-i fie în veci memoria binecuvântată!

Familiile Moldovan şi Chişu

RAUL ALEX POPA

Aprilie-07-1980-

februarie -12-2012

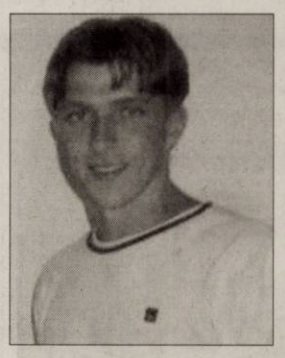

În memoria fiului nostru drag, a fratelui, nepotului, întreaga familie Popa şi Vid Matei. Dorim să mulţumim lui Dumnezeu pentru puterea primită în aceste zile de grea încercare şi pentru voi rudele, fraţii şi prietenii din Arad şi alte oraşe în care vă aflaţi. Ne rugăm ca binecuvântarea Domnului să fie cu voi toţi! Vă iubim mult. Ps. 50:15

Alexandru, Daniela, Ronald & Ligia Popa

Astăzi ai fi împlinit **frumoasa vârstă de 40 ani dragul nostru fiu, soţ, tată şi frate**

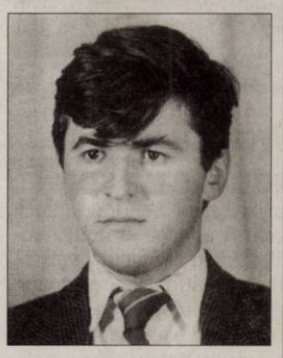

DAŞCĂU VASILICĂ,

din Gurahonţ.

Mereu cu acelaşi dor în suflet şi lacrimi fierbinţi „La mulţi ani!" dragul nostru din lumea ta divină dincolo de noi. Ai fost fiinţa adorată, ca tine altul n-a mai existat. Sperăm să ne reîntâlnim odată acolo unde Tatăl te-a chemat.

Familia

Te-ai stins puţin câte puţin şi ne-ai lăsat durere dragul nostru frate

SCHILL NICOLAUS,

la vârsta de 77 ani.

Vei rămâne mereu în inimile noastre!

Fratele Schill Josef cu soţia şi sora Krutch Maria cu familia

Se împlinesc 6 săptămâni de când o inimă a încetat să mai bată, sufletul soţului meu drag:

CREŢ CRĂCIUN,

din Sântana.

La umbra rece a crucii tale/ Vin cu sufletul zdrobit şi cu ochii plini de lacrimi căci prea curând m-ai părsit. Fulgerător din casă ai plecat/Nici un cuvânt de adio n-ai lăsat/A ta este tăcerea, a mea este durerea/ Ai fost plin de viaţă/ Ai vrut să mai trăieşti/Dar aşa ţi-a fost scris să mă părăseşti. Cu fruntea plecată la tristului mormânt îţi aduc o floare, o lumânare şi o rugăciune către bunul Dumnezeu să-ţi dea odihnă veşnică şi lumină fără sfârşit! Ai rămas printre noi, în inimile noastre şi vom păstra vie amintirea chipului tău drag şi a sufletului tău bun!

Soţia Maria, nepoata Mariana, nepotul Doru şi strănepotul Cristian

Cu durere în suflet amintim împlinirea a 7 ani de la dureroasa despărţire de cel care a fost

ARDELEAN VLADIMIR.

Bunul Dumnezeu să-l odihnească în împărăţia Lui!

Familia îndurerată

De ziua ta, aprindem o lumânare, aşezăm un buchet de trandafiri şi lacrimi pe mormântul tău, draga noastră

KASSA ELISABETA (BEBI).

Dumnezeu să te odihnească!

Soţul, nepoţii, cumnata şi prietenii

Tristă şi neuitată rămâne pentru mine ziua de 20 martie, când în urmă cu 15 ani m-a părăsit pentru totdeauna soţul meu iubit

BUDACSEK PYTIU.

Odihnească-se în pace!

Soţia Lizica

JURNAL ARĂDEAN

Sandra cu Louis FOTO: FAN

Vrea să mai adopte un copil

LOS ANGELES. Sandra Bullock vrea să adopte al doilea copil, pentru ca micul Louis să aibă un frățior sau o surioară. Actrița l-a adoptat pe Louis în 2010, când băiețelul avea trei luni și jumătate și când era căsătorită încă cu Jesse James, scrie staragora.com.

„Crede că este timpul să aducă în familie alt bebeluș. Louis este cam mic să înțeleagă că va fi fratele cel mare, dar Sandra încearcă să-l pregătească pentru tranziție", declară în RadarOnline o sursă apropiată de vedeta de film. „I-au trebuit 18 luni ca să-l aibă pe Louis și nu știe când va putea obține un alt copil. Avocatul care se ocupă de adopție i-a spus că procesul ar putea dura un an. Nu-i pasă dacă va fi băiat sau fată, vrea doar un bebeluș sănătos", încheie sursa. **SURSA: AGERPRES**

Nu au reușit să doboare recordul

La Andenne, fiecare cetățean putea aduce cel mult 20 de ursulețI pe care să-i înregistreze.

Au strâns 6.840 de ursulețI FOTO: EPA

BRUXELLES. Duminică, în orașul belgian Andenne, au fost numărați 6.840 de ursulețI de pluș, în cadrul unei tentative de record la cel mai mare număr de astfel de jucării la a 58-a ediție a Carnavalului Ursilor, relatează 7sur7.be.

Orașul Andenne consideră că „este un scor onorabil, dar nu suficient ca să figureze în Guinness Book". Ca să apară în Cartea Recordurilor, trebuia bătut recordul înregistrat la Dublin (Irlanda), unde s-au adunat 33.573 jucării de pluș pe 24 iunie 1995.

La Andenne, între orele 12 și 14, circa o mie de persoane și-au înregistrat ursulețII de pluș, cu ocazia carnavalului și a expoziției „Ours etc.". Fiecare putea aduce cel mult 20 de ursulețI pe care să-i înregistreze și apoi să-i ia înapoi. Ursii invadează orașul Andenne, conduși de giganții Fonzi și Martin II. La sfârșitul zilei, ursulețI de pluș sunt lansați de la balconul Primăriei. Festivalul este inspirat de povestea lui Charles Martel.

Sunt dependenți de internet FOTO: FAN

Preferă internetul sexului

BUCUREȘTI. Unu din cinci americani ar renunța la sex timp de un an mai degrabă decât la internet, mediu care va genera 4.200 miliarde de dolari în 2016 în economia statelor G20, cu 70% mai mult față de 2011, potrivit rezultatelor unui studiu efectuat de Boston Consulting Group (BCG), citat de Bloomberg.

Totodată, două treimi dintre americani ar renunța la cafea timp de un an în favoarea internetului, iar suma medie cerută de un utilizator din SUA pentru a sta offline pentru 12 luni este de 2.500 de dolari, potrivit rezultatelor unui sondaj efectuat de BCG în statele G20, cele mai mari economii ale lumii.

O insulă doar pentru bărbați

CANBERRA. O marcă de bere a închiriat o întreagă insulă pentru consumatorii săi și pe care vor putea păși doar bărbații. „Welcome to the good life" este sloganul noului colț de paradis exclusiv masculin. Cunoscut în prezent sub numele de Pumpkin Island, locul liniștit de 6 hectare se află în sudul Marii Bariere de Coral și marca de bere australiană „XXXX" a semnat un contract de închiriere pe trei ani. Proiectul constă în organizarea de concursuri online, câștigătorul urmând să petreacă o zi întreagă pe insulă, alături de trei prieteni. Alesii pot opta pentru odihnă, pescuit, cricket sau grătar, mereu cu berea în mână. La orizont nu va apărea însă nicio femeie, pentru că insula „XXXX" le aparține exclusiv bărbaților.

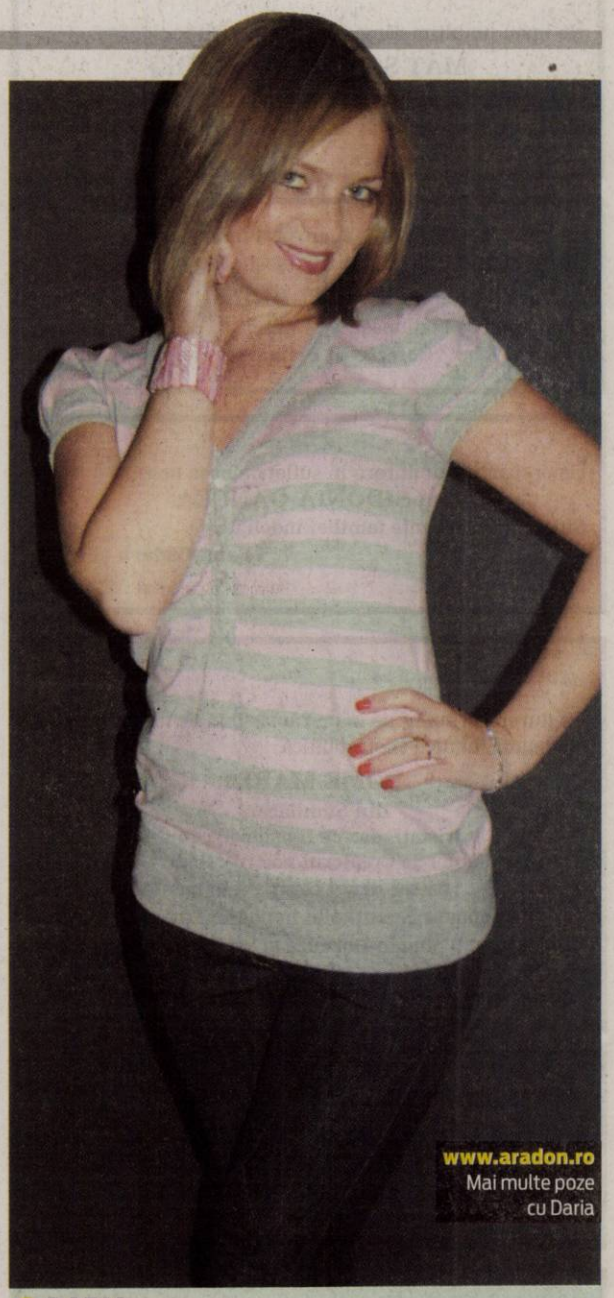

www.aradon.ro
Mai multe poze cu Daria

DARIA
Este pasionată de muzică, modă și lectură.

ELIBERAT
Puiul de Loris a fost confiscat de către poliția thailandeză, după ce a arestat doi indivizi care făceau comerț ilegal cu animale. FOTO: EPA

Sursă de energie electrică

Melcii pot deveni senzori mobili pentru măsurarea parametrilor externi.

Melcii, senzori wireless FOTO: EPA

WASHINGTON. O echipă de cercetători de la Universitatea Clarkson din SUA a reușit să obțină curent electric de la melci. Până la centrale electrice pe bază de melci e cale lungă, dar autorii experimentului cred că melcii pot deveni senzori mobili pentru măsurarea parametrilor externi.

Evgeny Katz , profesor de chimie la Universitatea Clarkson, și colegi ai săi din Statele Unite și Israel au folosit în acest experiment câteva zeci de melci, cărora le-au fost implantate celule de biocombustibil care funcționează pe baza oxidării glucozei conținute în hemolymph și au reușit să înmagazineze energia electrică. În primele 45 de minute, cercetătorii au obținut de la fiecare melc în jur de 7,45 de microwați, după care puterea a scăzut până la 1,5 mW. Motivul - epuizarea zahărului în apropierea suprafeței electrodului. Deoarece, melcii au continuat să se miște și să se alimenteze, au restabilit relativ repede nivelul de glucoză în hemolymph. Astfel, la o putere mică (în medie - aproximativ 0,16 mW) o astfel de entitate biologică ar putea lucra foarte mult timp.

„Melcii sunt complet sănătoși - mănâncă, beau și se târăsc'", a declarat Katz pentru Nature News. „Noi ne ocupăm de ei, pentru a-i menține în viață fericiți!"

Aceste mici ființe (la fel ca viermii și insectele) ar putea fi utili ca senzori wireless care transmit despre parametrii exteriori. **SURSA: AGERPRES**

Harbour Bridge la 80 de ani

CANBERRA. Unul din cele mai frumoase repere din Australia - faimosul pod Harbour Bridge din Sydney - care unește centrul de afaceri al metropolei de coasta de nord a golfului Sydney, împlinește zilele acestea 80 de ani.

Harbour Bridge FOTO: EPA

Evenimentul va fi marcat printr-o serie de festivități, între care și un spectacol special al Orchestrei Simfonice din Sydney ce va fi susținut pe celebrul pod, cu o înălțime de 134 de metri, relatează Sky News.

Lungimea acestui pod, care a fost construit timp de un deceniu, este de 1149 de metri. Este un pod multivalent, permițând trafic atat auto, feroviar, cât și pietonal și pentru bicicliști.

Modelul pentru construcția Sydney Harbour Bridge a reprezentat-o Hell Gate Arch Bridge din New York. El a fost inaugurat oficial la 19 martie 1932 în timpul Marii Depresiuni Economice (1931-1941). A fost inclus în Cartea Recordurilor ca podul cu cea mai mare lățime din lume. **SURSA: AGERPRES**

Atac armat la Toulouse

TOULOUSE. Patru persoane, dintre care trei copii, au fost ucise în atacul comis ieri în jurul orei 08.00 în fața colegiului evreiesc Ozar Hatorah din Toulouse, în sud-vestul Franței, a declarat procurorul Michel Valet.

Cele patru victime sunt un profesor de religie în vârstă de 30 de ani, copiii acestuia în vârstă de șase și, respectiv, trei ani, și un alt copil în vârstă de zece ani. Un prim bilanț anunța trei morți și doi răniți grav.Potrivit martorilor oculari și informațiilor strânse de anchetatori, aceasta ar fi a treia crimă a unui bărbat pe scuter, după alte două atacuri împotriva unor militari la Toulouse și în orașul vecin Montauban, soldate cu moartea a trei soldați de origine magrebiană și rănirea gravă a altuia. **SURSA: MEDIAFAX**

În fața colegiului FOTO: EPA

Școli închise de furtună

RIYAD. O furtună de nisip a afectat ieri regiunea Golfului Persic, determinând închiderea școlilor și spitalizarea a sute de persoane în Arabia Saudită și perturbarea traficului aerian în Yemen. În Arabia Saudită, Ministerul Educației a anunțat închiderea instituțiilor școlare din nordul, estul și sud-vestul țării, la o zi după ce o măsură similară a fost adoptată în Riyad. Serviciile de urgență de la Riyad au primit sute de persoane, majoritatea copii cu boli respiratorii cum ar fi astm sau alergii, agravate de furtuna de nisip care afectează regatul de sâmbătă. Această furtună a fost resimțită și în Emiratele Arabe Unite și Kuwait, unde serviciile de meteorologie fac apel la prudență din cauza vizibilității reduse.

FONDAT 1989, APARE LA ARAD, TEL. 0257/281.802, E-MAIL: REDACTIA.JURNALARADEAN@INFORMMEDIA.RO; PUBLICITATE.JURNALARADEAN@INFORMMEDIA.RO

JURNAL ARĂDEAN

Interviu cu Glad Varga, preşedintele Asociaţiei Educaţio
PAGINA 6

Invită primăvara în interiorul casei tale!
PAGINA 11

MIERCURI
21 MARTIE 2012
ANUL XXIV, NR. 6533
16 PAGINI - 1,2 LEI

19° Temperaturile se vor situa între 6 şi 19 grade. Vântul va sufla cu 11 km/h.

DIMINEAŢA | AMIAZA | SEARA

La Tribunal FOTO: JA

Merg cu drumarii în Tribunal

ARAD. Reprezentanţii staţiunii de cercetare a bovinelor din Arad a dat în judecată compania de drumuri şi autostrăzi, după ce aceştia au luat un teren de 57 de hectare şi nu vor să despăgubească nici măcar investiţiile realizate pe acele terenuri. /P.3

Nicio schimbare în consiliu

ARAD. Consilierii locali s-au prezentat la şedinţa extraordinară de ieri şi au votat aşa cum suntem obişnuiţi deja, puterea cu proiectele, opoziţia împotriva lor. /P.8

La Direcţia Venituri FOTO: JA

Probleme la plata impozitelor

ARAD. Arădenii au întâmpinat mai multe probleme la plata impozitelor şi s-au adresat Primăriei pentru a primi un răspuns. De cele mai multe ori a fost vorba fie de plata online, fie de stabilirea impozitului după ce s-a reţinut suma plătită în avans, pe salubrizare. /P.6

Farmacii
Cifra de afaceri în prezent a celor mai mare farmacii din România.

Grafica: JA Sursa: ZF
Grafica: Jurnal arădean

12058
9 771222 594035

Directoratu-i boală grea

Printre candidaţii la corpul naţional de experţi este şi un dascăl declarat inapt pentru a preda la clasă.

ARAD. An de an, învăţătoarea Bistran Lenuţa de la Şcoala Generală nr. 22 „Caius Iacob" primeşte din partea medicului de medicina muncii verdictul că nu este aptă pentru munca la catedră. Zi de zi dascălul trimite sau aduce personal la şcoală scrisori cu acuzaţii din cele mai diverse la adresa directorului şcolii şi a unor dascăli. Sunt acuzaţi de proxenetism, de crime, de spionaj informatic. Sunt ameninţaţi ei sau familiile lor. La şcoală sunt vrafuri de dosare cu toate aceste documente pe care conducerea şcolii le adună pentru a-i proba la un moment dat incompatibilitatea cu meseria de dascăl. Dacă va fi nevoie, în faţa justiţiei.

Până atunci profesoara îşi urmează visul: să devină directorul şcolii. Şi a făcut primul pas. Şi-a depus şi a fost acceptată on line în rândul experţilor în managementul educaţional. Urmează să-şi depună dosarul (termenul limită era ieri) la Inspectoratul Şcolar Judeţean Arad care va analiza documentele puse la dosar şi care ar trebui să probeze competenţele.

Dacă trece proba, poate participa la concursul pentru mult râvnitul post de director al şcolii. Trebuie spus că nu mai puţin de 284 de cadre didactice au fost acceptate la selecţia on line iar numărul limită de experţi pentru judeţul Arad este de 239. Cel puţin 45 de candidaţi ar trebui refuzaţi în urma analizei dosarelor. **JA-M.A.**

A ieşit în faţa maşinii jandarmilor

O maşină aparţinând Jandarmeriei Arad a fost implicată într-un accident de circulaţie pe strada Petru Rareş, în imediata apropiere a cimitirului. Se pare că maşina Jandarmeriei circula regulamentar pe Petru Rareş, dinspre Arad spre Oradea, când, la un moment dat, şoferul unui VW Polo a ieşit de pe un drum lăturalnic fără să se asigure şi a intrat exact în faţa maşinii jandarmilor. Dacia Jandarmeriei a intrat din plin în VW. FOTO: A.G.

Alţi doi nou-născuţi au murit la Matern

Cadrele medicale au luptat pentru viaţa bebeluşilor, dar, din păcate, au pierdut bătălia.

ARAD. În urmă cu puţin timp, Jurnal arădean a scris despre decesul a doi copii prematuri la Maternitatea arădeană. Zilele trecute, alţi doi nou-născuţi au murit în acelaşi spital.

E vorba despre un copil prematur care s-a născut la 33 de săptămâni. Conform medicilor, starea sa a fost foarte gravă încă de la naştere, bebeluşul luptându-se să supravieţuiască timp de aproape două săptămâni. Mama sa, o minoră aflată la al doilea copil, nu a fost deloc la medic înainte de naştere. În celălalt caz de deces, a fost vorba de o sarcină supra-purtată, cu depăşire de termen. Deoarece corpul mamei nu a mai putut să-i ofere fătului substanţele nutritive şi oxigenul corespunzător, copilul s-a născut cu probleme. El a fost resuscitat imediat după naştere, dar suferinţa anterioară a avut repercusiuni. Bebeluşul nu a rezistat decât 24 de ore, în ciuda eforturilor medicilor de a-l ţine în viaţă.

„Din păcate, în activitatea noastră, ne confruntăm şi cu astfel de momente. Indiferent câţi ani de activitate medicală ai în spate, aceste momente apar inevitabil. Sunt situaţii în care avem succes şi reuşim să tratăm nou-născuţii şi sunt situaţii în care pierdem bătălia în faţa problemelor cu care se confruntă aceşti copilaşi şi, implicit, familiile lor" - spune dr. Angelica Filimon, şef Secţie Nou-născuţi în cadrul maternităţii Spitalului Judeţean Arad. /P.5

Ziua Francofoniei

10 Turnuri Eiffel în miniatură şi un spectacol de teatru al trupei „Amifran" au făcut parte din evenimentul organizat de Clubul Richelieu Mureş Arad-Lipova cu ocazia sărbătoririi Zilei Internaţionale a Francofoniei. Ineditele turnuri au fost realizate din diferite materiale de către elevii Liceului de Artă „Sabin Drăgoi"şi au fost expuse ieri în sala Concordia a Bibliotecii Judeţene Arad. FOTO: JA

Fiscul, în control FOTO: FAN

Evaziune fiscală cu titlu de TVA

ARAD. O agenţie imobiliară a fost inspectată de către Finanţe, iar în urma controalelor s-au stabilit mai multe obligaţii de plată. Inspectorii fiscali au verificat actele agenţiei pe o perioadă de câteva luni, iar în cele din urmă au concluzionat că agenţia are de achitat câteva sute de mii de lei cu titlu de TVA. Pentru sumele stabilite suplimentar s-a întocmit Decizia de impunere urmând ca organele competente să procedeze conform prevederilor legale. /P.5

Fără bani europeni FOTO: JA

CET a luat ţeapă de la UE

ARAD. CET Hidrocarburi nu se va mai moderniza pe bani europeni, deşi acesta a fost motivul împărţirii fostei companii de termoficare în două societăţi distincte. Acum, oficialii CET H caută soluţii pentru relansare. /P.3

Dascălu, schimbat de la MAI

BUCUREŞTI. Chestorul Ioan Dascălu a fost eliberat din funcţia de secretar de stat şi şef al Departamentului de Ordine şi Siguranţă Publică din cadrul Ministerului Administraţiei şi Internelor. /P.8

12 candidaţi la „3 pentru Arad"

ARAD. Arădenii continuă să se înscrie la concursul „3 pentru Arad" prin care pot obţine unul din cele trei locuri de consilieri locali. În total s-au înscris 12 candidaţi pe toate cele trei tematici lansate şi anume: „Spaţii verzi şi ecologie", „Tineret şi voluntariat" şi „Arad 2020, Cetate culturală". /P.3

Gio a întârziat... FOTO: L.S.

Idila Apostu – UTA, la final?

ARAD. Până la urmă, transferul jucătorului la UTA pare că a căzut. Preşedintele Catanzariti l-a supărat pe fotbalist, căci l-a tot amânat cu semnarea actelor, aşa că Bogdan Apostu a plecat acasă şi nu pare că s-ar mai întoarce, deşi spune că UTA rămâne pe veci în sufletul său. /P.9

Remember: 21 martie

1685 S-a născut compozitorul Johann Sebastian Bach (d. 1750)

1910 S-a născut actorul Ştefan Ciubotăraşu (d. 1970)

1915 S-a născut Călin Gruia, prozator şi poet român (d. 1989)

1917 S-a născut Frank Hardy, scriitor australian (d. 1994)

1925 S-a născut Peter Brook, regizor, scenarist, actor şi producător englez de teatru

1927 S-a născut actriţa Virginia Weidler

1928 S-a născut Valentin Gheorghiu, compozitor şi pianist român

1930 S-a născut Tiberiu Utan, poet şi traducător (d. 1994)

1956 S-a născut Ioan Lăzureanu, pictor român

1949 A murit Tina Barbu, actriţă română de teatru

1957 S-a născut Youssef Rzouga, poet tunisian

Laura Allen FOTO: FAN

1960 S-a născut Ayrton Senna, pilot de Formula 1 (d. 1994)

1962 S-a născut actriţa americană Rosie O'Donnell

1963 Vestita închisoare Alcatraz de lângă Golden Gate din San Francisco şi-a închis oficial porţile

1973 S-a născut actriţa Amanda Lewis

1974 S-a născut actriţa **Laura Allen**

1975 A murit Constantin Fântâneru, poet, prozator şi critic literar român (n. 1907)

Au plecat dintre noi

Bujdula Ioan (1933), Kovacs Andrei Valentin (1939), Vuchetici Ştefan (1933), Cota Ioan (1927), Colonescu Ilie Cristian (1988), Babtan Ileana (1948), Bandici Ana (1935), Stanciu Maria (1942), Bogdan Gheorghe (1926), Czirjak Gavril Gheza (1929), Berge Florian (1957).

Telefoane utile

☎ INFORMATII TELEFONICE: 118.932; ☎ROBOT: 1958; ☎APEL UNIC DE URGENTA (SALVARE, POLITIE, Pompieri): 112; ☎PRIMARIA MUNICIPIULUI ARAD: Program de relatii cu publicul (camera 5) luni-vineri între orele 8-20. Tel.: 0257/284.744; tel. centrala: 0257/281.850; ☎S.C. E.ON GAZ ROMÂNIA - Sucursala Arad - Dispecerat si interventie telefon:0357/403.321; ☎DERANJAMENTE CURENT ELECTRIC: 0257/929; ☎INFORMATII CFR: 0257/231.777;

Sudoku

REGULI: În fiecare bloc sunt câteva cifre între 1 şi 9, stabilite dinainte. Acestea trebuie completate cu cifrele lipsă, în aşa fel încât fiecare număr să figureze o singură dată. De asemenea, cifrele de la 1 la 9 trebuie să figureze o singură dată atât pe rândurile orizontale cât şi pe coloanele verticale ale celor nouă blocuri luate împreună.

ÎNCEPĂTORI

3	1						6	
7					1		5	8
		6	8		4			1
		1			7	5		3
					9	8	1	7
	3	7	5	1		6		
			1	8	6		9	
	4			5		3	8	
	6	2	4	9				

AVANSAŢI

	5	3	9					
		6		8	5			9
				6			5	3
	4							7
	6	8		4		5	9	
3							2	
5	1			3				
4			6	7		8		
					2	7	3	

Soluţiile jocurilor din numărul precedent:

ÎNCEPĂTORI

4	8	9	5	6	3	2	1	7
7	3	5	1	8	2	4	9	6
1	2	6	9	7	4	8	3	5
3	6	1	2	5	8	9	7	4
2	5	7	4	1	9	6	8	3
8	9	4	6	3	7	1	5	2
9	4	3	8	2	5	7	6	1
5	1	2	7	9	6	3	4	8
6	7	8	3	4	1	5	2	9

AVANSAŢI

9	1	5	3	6	2	4	7	8
2	7	3	4	8	9	5	1	6
6	8	4	7	1	5	9	3	2
4	5	7	2	9	3	8	6	1
8	3	6	5	7	1	2	4	9
1	9	2	6	4	8	7	5	3
3	4	1	8	2	7	6	9	5
5	6	8	9	3	4	1	2	7
7	2	9	1	5	6	3	8	4

UNDE MERGEM în Arad

Cinema

CINEMATOGRAFUL „DACIA"

- **Cumplit de fericită** (Norvegia), orele 16; 18; 20

CINEMA CITY ATRIUM

- **Alvin şi veveriţele 3,** ora 13:50
- **Artistul,** ora 21:50
- **Bel Ami,** orele 14:00, 18:30
- **Călătoria 2: Insula misterioasă 3D,** orele 15:10, 17:10
- **Casa conspirativă,** orele 16:10, 20:40
- **Cronici,** orele 13:20, 21:30
- **Cu lumea în cap,** orele 14:00, 16:00, 18:00, 20:10, 22:10
- **Diavolul din tine,** orele 19:20, 21:10
- **Face toţi banii,** orele 17:00, 22:10
- **Femeia în negru,** orele 14:40, 16:40, 18:40, 20:40, 22:40
- **Ghost Rider: Demonul răzbunării 3D,** orele 15:50, 17:50
- **John Carter 3D,** orele 13:40, 16:20, 19:00, 21:40
- **Jurământul,** orele 15:40, 17:50, 20:00
- **Oglindă, Oglinjoară,** orele 13:40, 16:00, 18:10, 20:20, 22:30
- **Păpuşile Muppets,** ora 14:30
- **Să fie război!,** orele 13:50, 19:50
- **The Grey: La limita supravieţuirii,** ora 19:10

Teatre

TEATRUL CLASIC „IOAN SLAVICI"

- **„Humpty Dumpty",** de Eric Bogosian. Regia - Bobi Pricop; Decorul - Doru Păcurar; Costumele - Oana Văran Babeţ (joi, 22 martie, ora 19, sala Studio)

Concerte

Coruri din opere. Dirijor: Dorin Frandeş; Dirijorul corului: Robert Daniel Rădoiaş (joi, 22martie, ora 19 în sala Palatului Cultural)

Sănătate

- **CABINET GINECOLOGIC:** Cabinet ginecologic Arad, B-dul Decebal 11 (lângă Hotel Aradul), chiuretaj medicamentos, eco 4 D, test PAP.TEL: 0770823850, 0723643581
- **NOU! Policlinica Dr.Turcin,** Str. Eftimie Murgu nr. 67, pune la dispoziţia dvs. Serviciul de cardiologie dotat cu aparatură de ultimă generaţie, consultaţii în contract cu CSAS, EKG computerizat, ecografie cardiacă la cele mai avantajoase preţuri; de dermatologie, oftalmologie şi ORL.

Tel:0257/285510, www.policlinica-turcin.ro

Pieţe şi târguri

Azi este zi de piaţă la Pâncota, Beliu, Buteni, Şiclău, Macea, Vânători, Pecica, Şiria şi **zi de târg la** Beliu şi Buteni.

Mâine, joi, este zi de târg săptămânal la Curtici, Sebiş, Cermei, Săvârşin, Secusigiu, Zerind.

Horoscop

BERBECUL (III.21.-IV.20.)
Energia şi perseverenţa vă ajută să finalizaţi un proiect început cu mai mult timp în urmă. În prima parte a zilei, un prieten vă propune o colaborare avantajoasă, care vă va aduce satisfacţii materiale.

TAURUL (IV.21.-V.20.)
Vă sfătuim să fiţi mai atent la cheltuieli, ca să nu aveţi discuţii cu partenerul. Cel mai bine ar fi să mergeţi împreună la cumpărături. Aveţi tendinţa de a critica pe toată lumea.

GEMENII (V.21.-VI.21.)
Dimineaţa s-ar putea să fiţi nervos din cauza unor probleme financiare. Dacă nu reuşiţi să vă păstraţi calmul, riscaţi să nu vă terminaţi treaba la serviciu şi să vă certaţi cu colegii.

RACUL (VI.22.-VII.22.)
Dacă intenţionaţi să faceţi o investiţie, vă sfătuim să nu vă grăbiţi. Nu este o zi bună pentru afaceri. Este indicat să nu vă asumaţi riscuri. Starea de nervozitate vă poate afecta relaţiile parteneriale.

LEUL (VII.23.-VIII.23.)
Se pare că dimineaţa sunteţi indispus şi aveţi tendinţa de a exagera. Nu fiţi încăpăţânat. Nu vă faceţi griji din cauza banilor! În curând veţi primi o sumă consistentă de la o rudă mai în vârstă.

FECIOARA (VIII.24.-IX.23.)
Dimineaţa nu reuşiţi să vă respectaţi programul, din cauza unor probleme personale. Un prieten vă propune o afacere.

BALANŢA (IX.24.-X.23.)
Nu este momentul să cereţi o mărire de salariu, pentru că azi nu aveţi şanse să vă faceţi înţeles cum trebuie. Vă sfătuim să vă limitaţi la activităţi de rutină. După-amiază, reuşiţi să vă liniştiţi alături de partener.

SCORPIONUL (X.24.-XI.22.)
Dimineata s-ar putea sa primiti o veste bună de la o rudă din altă localitate. Vă recomandăm să vă temperaţi nervozitatea şi să evitaţi discuţiile în contradictoriu cu partenerul de viaţă.

SĂGETĂTORUL (XI.23.-XII.21.)
Se pare că nu aveţi chef de vorbă cu nimeni şi vă lipseşte inspiraţia. Ar fi bine să evitaţi întâlnirile de afaceri, precum şi călătoriile lungi. Puteţi avea succes în activităţile casnice.

CAPRICORNUL (XII.22.-I.20.)
Aveţi multe probleme de rezolvat, dar nu prea vă simţiţi în formă. Ar fi bine să nu vă asumati riscuri, pentru că este puţin probabil să aveţi succes.

VĂRSĂTORUL (I.21.-II.20.)
Dimineaţa, aflaţi de la o rudă îndepărtată o veste care vă indispune şi vă dă programul peste cap. Este posibil să plecaţi într-o călătorie lungă. Dacă circulaţi cu maşina, aveţi mare grijă.

PEŞTII (II.21.-III.20.)
Intenţionaţi să începeţi mai multe treburi deodată. Nu uitaţi că graba strică treaba! Vă sfătuim să nu speraţi la câştiguri uşoare, pentru că nu prea aveţi şanse.

„Jurnal arădean" vă ascultă

Între orele 11-13, la telefonul 0257-280943, redactorul nostru vă stă la dispoziţie.

ARAD. Şiclovan Marius, doreşte să semnaleze prin intermediul ziarului nostru, faptul că baliza luminoasă de pe o antenă de televiziune şi telefonie mobilă, din apropierea locuinţei sale, nu funcţionează de doi ani. „La intersecţia străzilor Coloniştilor şi Constituţiei se află o antenă al cărei semnal luminos nu funcţionează de doi ani. Am tot încercat să atrag atenţia tuturor, dar nimeni nu mă bagă în seamă. Am dat o grămadă de telefoane şi la Primărie şi la firme, dar tot nu s-a rezolvat nimic. Chiar nu înţeleg de ce nimeni nu vede din acest lucru o problemă, probabil aşteaptă să se întâmple un accident şi atunci poate vor fi luate măsuri".

Rădulescu Maria, din Cartierul Aurel Vlaicu, este nemulţumită de faptul că ceii de la C.E.T. Arad nu opresc căldura în această perioadă cu vreme bună. „Pe lângă faptul că facturile de anul acesta au fost atât de mari, acum când este cald afară, suntem nevoiţi să stăm cu geamurile deschise pentru că ei nu opresc căldura. Înţeleg să nu o oprească pe timpul nopţii, pentru că noaptea este încă frig, dar ziua când sunt 20 de grade afară, ar putea. Dacă nu o vor face, există posibilitatea ca unele persoane să nu îşi mai permită plata facturilor. Oricum numărul restanţelor este destul de mare".

JA-A.I.G.

Curs valutar

DENUMIREA VALUTEI	BNR	BCR		BRD		Intesa Sanpaolo Bank		Banca Românească		MKB Nextbank		Alpha Bank		Casa de schimb LUXOR	
		C	V	C	V	C	V	C	V	C	V	C	V	C	V
Euro	4,37	4,31	4,42	4,30	4,45	4,33	4,40	4,35	4,41	4,33	4,42	4,34	4,42	4,33	4,38
Dolar SUA	3,31	3,25	3,39	3,24	3,37	3,26	3,34	3,28	3,34	3,25	3,36	3,25	3,36	3,31	3,36
Forint	0,151	0,0145	0,0157	0,0141	0,0157	0,0145	0,0155	-	-	0,0145	0,0158	-	-	0,0148	0,0151
Gram aur	175,78														

Vremea

Miercuri, 21 martie

www.aradon.ro

4° LA ORA 6 — Temperaturile se vor situa între 4 şi 6 grade. Vântul va sufla cu 11 km/h, dinspre V.

19° LA ORA 18 — Temperaturile se vor situa între 17 şi 19 grade. Vântul va sufla cu 6 km/h, dinspre VSV.

Ziua precedentă

Arad	4 - 17°C	Umiditate:	31%
Lipova	3 - 16°C	Presiune:	1033,86 mb
Chişineu-Criş	4 - 16°C	Precipitaţii:	0%
Săvârşin	3 - 16°C	Vânt:	14 Km/h
Sebiş	3 - 15°C	Direcţie vânt:	NV

Soarele

Răsare: 6:36
Apune: 18:49

Azi

Temperaturile se vor situa între 6 şi 19 grade. Vântul va sufla cu 11 km/h, dinspre V.

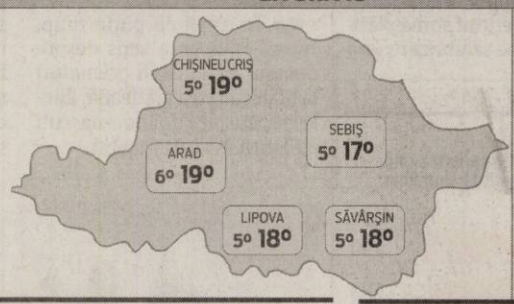

FAZELE LUNII

21. 02. | 1. 03. | 8. 03. | 15. 03.

MIERCURI	JOI	VINERI	SÂMBĂTĂ
6° 19°	4° 20°	4° 21°	4° 22°
însorit	însorit	însorit	însorit

Calendar

Biserica ortodoxă: Sfântul Ierarh Iacob Mărturisitorul.
Biserica greco-catolică: Cuv. ep. Iacob Mărturisitorul.
Biserica romano-catolică: Sf. Clemenţa, călug.

Prognoză pentru trei zile

Temperaturile minime vor fi cuprinse între 4 şi 6 grade, iar cele maxime între 19 - 22 şi grade.

Temp.minime: 4 - 6° C
Temp.maxime: 19 - 22° C

JURNAL ARĂDEAN
B-dul Revoluţiei nr. 62, Arad
BRAT Auditat de BRAT
Reclamaţii difuzare: 0257/212.032

Director editor: Mircea Ţişcă (8427)
Secretariat: 0257.281802 (centrala), fax - 0257.212.012
Şef departament difuzare: Carmen Csordas
Marea publicitate: 0257.280904; Mica publicitate: 0257.210775
Tiparul executat la: SC Inform Media SRL, Calea Torontalului, DN 6, km 5,7, Timişoara

Redactor şef: Adriana Barbu (8416) Responsabil de număr: Leo Sfâra
Secretar general de redacţie: Gabriela Groza (8423); Departamente: Eveniment: Simona Butaru, Monica Ardelean (8405), Alin Gherasim (8417), Ioana Costaş (8414), Valentin Goran (8412); Politic: Simion Todoca (8434); Economic: Andreea Pintea (8415); Cultură, Învăţământ: Vasile Filip (8421); Social: Diana Duţu (8413); Sport: Daniel Scridon (8424), Leo Sfâra (8422);
Tehnoredactare: Ghizela Şerban (8409)
REDACŢIE: tel. 0257.281802 (centrala); fax 0257.212.012, 0257.228.592; e-mail:redactia.jurnalaradean@informmedia. ro, adevaruldearad@informmedia.ro, publicitate.jurnalaradean@informmedia.ro, publicitate.adevarul@informmedia.ro

Modernizările nu vor fi realizate pe bani europeni FOTO: JA

CET a luat ţeapă de la UE

Deşi divizarea CET în două societăţi distincte a vizat accesarea unor fonduri europene pentru investiţii, banii nu au mai venit.

ARAD. Anul 2010 a început cu două companii de termoficare în Arad, după ce marele CET a fost împărţit. Încă de atunci, administraţia locală anunţa că divizarea se face pentru un mega-proiect european în urma căruia CET Hidrocarburi urma să acceseze fonduri nerambursabile care vizau modernizarea totală a instalaţiilor de producere şi distribuţie a energiei termice. Doar că toată divizarea s-a finalizat cu o mare... ţeapă. Conform programului de restructurare întocmit de către CET, una dintre cele mai plauzibile variante care vizează modernizarea ar fi accesarea unui proiect în cadrul Programului Operaţional Sectorial Mediu, în valoare de aproximativ 60 de milioane de euro.

Afară din program

Deşi acest proiect este văzut ca şi marea „salvare" a CET H, în proiectul ce a stat ieri pe masa aleşilor se specifică clar faptul că „prin adresa transmisă de Ministerul Mediului am fost informaţi că SC CET Hidrocarburi SA Arad nu intră în programul POS Mediu 2009-2015, fondurile fiind deja alocate altor autorităţi administrativ-teritoriale". Pe scurt, a fost realizată o divizare... degeaba. Dintr-o societate care, în mare parte, se autofinanţa, am realizat două companii care merg pe minus, şi toate astea pentru nimic.

Mai avem o şansă

Cu toate problemele întâlnite pe traseu, cei de la CET H nu vor să depună armele şi vin cu posibile soluţii care ar putea reduce drastic costurile de producţie şi transport a energiei termice. Una dintre posibilităţi se referă la depunerea documentaţiei necesare accesării fondurilor alocate de Guvernul elveţian, sume nerambursabile, până la concurenţa de 12 milioane de euro, în vederea retehnologizării sistemului de termoficare. O altă soluţie ar fi parteneriatul public-privat, deoarece, potrivit explicaţiilor, „societatea nou-creată ar putea accesa scheme de sprijin pentru cogenerarea de înaltă eficienţă". JA-A.G.

Ultima şansă

Dacă niciuna dintre soluţiile propuse mai sus nu pot deveni realitate, conducerea CET H mai are o singură soluţie: un credit de la BERD. „Creditul ar urma să fie garantat de CLM Arad, parţial rambursabil, oferind prin acest mod posibilitatea retehnologizării surselor de producţie, dar şi diminuarea pierderilor pe reţele. În această situaţie, investiţia ar putea fi realizată în domeniul public şi cel mai important lucru este că CLM va avea controlul total asupra sistemului de termoficare din municipiu", susţin reprezentanţii CET H.

Merg cu CNADNR la judecată

Staţiunea de cercetare a bovinelor a dat în judecată Compania de Autostrăzi pentru a recupera investiţiile în lucernă.

Cei de la drumuri, târâţi prin tribunale FOTO: FAN

ARAD. Compania Naţională de Autostrăzi şi Drumuri Naţionale din România (CNADNR) a devenit ţinta proceselor venite din Arad. După ce Consiliul Judeţean Arad a anunţat că îi dă în judecată pe cei de la Drumuri pentru o investiţie la aeroport în valoare de aproximativ 700.000 de euro, ies la suprafaţă alte procese pe care CNADNR le are cu instituţiile din Arad.

Staţiunea de cercetare a bovinelor din cadrul Academiei de cercetare „Gheorghe Ionescu Şişeşti" a dat în judecată compania de autostrăzi pentru a recupera mai multe investiţii realizate pe terenurile care au trecut de la cercetare la autostrada Arad-Timişoara.

„În urma unor discuţii amiabile cu reprezentanţii CNADNR, în anul 2009 am căzut de acord să acordăm terenul cu pricina cu titlu gratuit, deoarece autostrada era un obiectiv de interes naţional. Tot atunci s-a hotărât de comun acord că cei de la Drumuri ne vor achita investiţia realizată pe terenul cu pricina, respectiv lucerna însămânţată acolo", ne-a declarat Gheorghe Săplăcan, directorul interimar al staţiunii de cercetare.

S-au sucit

Doar că numai una dintre părţi s-a ţinut de promisiuni, respectiv staţiunea de cercetare. Aceştia au predat terenul, însă CNADNR nu a mai plătit despăgubirile cu pricina. „Este vorba despre aproximativ 240.000 de lei, nici măcar nu este nu ştiu ce sumă uriaşă. Dar nu au vrut să plătească, deşi au beneficiat de tot terenul cu pricina fără să trebuiască să plătească nimic", a mai adăugat Săplăcan. Aşa că în anul 2010 staţiunea de cercetare a bovinelor a deschis un proces prin care îşi cere investiţia realizată înapoi. „S-a făcut o evaluare a investiţiilor cu pricina de către un expert autorizat de judecători, iar procesul este pe rol", ne informează directorul staţiunii. JA-A.G.

Zeci de hectare

Autostrada Arad-Timişoara şi centura în regim de autostradă a municipiului au „muşcat" peste 57 de hectare de teren care au aparţinut staţiunii de cercetare a bovinelor. Deoarece, se pare, calculele au fost puţin eronate, Ministerul Transporturilor vrea să mai ia încă 5.050 de metri pătraţi de la staţiune şi să îi treacă în proprietatea lui.

12 candidaţi au intrat în cursa „3 pentru Arad"

Până acum în cursa „3 pentru Arad" s-au înscris 12 arădeni; doar trei vor deveni consilieri locali.

Primarul Gheorghe Falcă, în mijlocul aspiranţilor FOTO: JA

ARAD. Arădenii continuă să se înscrie la concursul „3 pentru Arad" prin care pot obţine unul din cele trei locuri de consilieri locali. În total s-au înscris 12 candidaţi pe toate cele trei tematici lansate. Candidaţii pentru prima din cele trei tematici propuse, intitulată „Arad 2020, Cetate culturală" sunt: Sebastian Popescu - student medicină dentară (27 ani), Adrian Hristescu - inginer IT (25 ani), Daniel Octavian Niţă - licenţiat în ştiinţe politice (32 ani), Antoniu Martin - jurnalist (35 ani), Dorin Stanca - manager al unei companii de proiectare (41 ani) şi Ştefana Iaschevici - studentă la arhitectură (22 ani).

Pentru domeniul „Spaţii verzi şi ecologie" îşi dau concursul: Petruţa Cerasela Ţigănescu - secretară (23 ani), Marcela Ana Nicşanu - inginer peisagist (33 ani), Iulian Octavian Stana - lector universitar (29 ani), Manuel Herlo - IT (26 ani) şi Ştefan Ziegler Groza - inginer electrotehnică (44 ani).

În ultimul domeniu propus de iniţitori intitulat „Tineret şi voluntariat", a aplicat un singur candidat în persoana lui: Daniel Mitre - jurnalist (29 ani). Mulţi dintre cei care s-au înscris, ne spune primarul Gheorghe Falcă, se angajează în premieră într-un proiect pentru comunitate, dar avem şi figuri publice cunoscute deja în societatea civilă. „În ultimii ani, Aradul este pe o pantă ascendentă în ceea ce priveşte evoluţia şi este foarte important să ne dezvoltăm uniform. Cei susţinuţi de dumneavoastră vor deveni cu siguranţă consilerii dumneavoastră locali", a mai declarat Gheorghe Falcă. JA – V.G.

Teren pentru noul spital

ARAD. CJA a identificat o parcelă de un hectar de teren aflat în administrarea Consiliului Local Şagu, teren pe care urmează să fie construit noul Spital Judeţean. CJA trebuie să voteze acum o hotărâre prin care să preia în domeniul public al judeţului parcela cu pricina, lucru ce se va petrece la următoarea şedinţă.

Conducerea judeţului este obligată, însă, să demareze lucrările în maxim doi ani, rămânând altfel fără terenul cu pricina. „Având în vedere faptul că terenul este necesar în vederea realizării investiţiei de extindere a Spitalului Judeţean, în protocolul de predare-preluare se va însera o clauză prin care părţile convin ca, în cazul în care în termen de 2 ani de la data încheierii acestuia nu au fost demarate lucrările aferente investiţiei, terenul să treacă în proprietatea comunei Şagu, liber de sarcini şi fără nicio pretenţie de despăgubire", se arată în referat proiectului.

Chiar dacă va prelua cei 10.000 mp de teren, conducerea judeţului trebuie să mai identifice alte 11 hectare în zonă, care vor avea aceeaşi destinaţie. JA-A.G.

Durere? Hemoroizi?

Tratament modern fără operatie!

Tratamentul RBL + Infrared Coagulation considerat cel mai eficient pe plan mondial !!!

10% reducere la tratament pentru pensionari

Varice?Ulcer Varicos?
Răni deschise?Picior Diabetic?

Tratament revoluţionar prin Terapia Hidroactivă - tehnologie germană!

Dermato-Venerologie

- Depistarea cancerului cu Dermatoscopul Digital
- Tratament pentru acnee şi psoriazis (PUVA-UVA)
- Tratament împotriva căderii părului - Crioterapie
- Depistarea alergiilor prin PATCH-TESTARE
- Boli Venerice - Depistare şi Tratament
- Eliminarea aluniţelor, negilor prin Radiofrecvenţă

Arad: 0257 213 888

LaurusMedical clinics
www.laurusmedical.ro

(490720)

ROMÂNIA
MINISTERUL EDUCAŢIEI, CERCETĂRII, TINERETULUI ŞI SPORTULUI
UNIVERSITATEA DE VEST „VASILE GOLDIŞ" DIN ARAD
310025 ARAD, Bd. Revoluţiei nr. 94-96, tel. 0040/0257/280335, fax 0040/0257/280810,
e-mail: rectorat@uvvg.ro web: www.uvvg.ro
ŞCOALA DOCTORALĂ

În data de **24.03.2012**, **ora 11,00, în Sala de Conferinţe, din cadrul Campusului Universitar "Vasile Goldiş" din Arad, str. Liviu Rebreanu, nr. 86, corp B,** va avea loc susţinerea publică a tezei de doctorat intitulată: **„DEPISTAREA ŞI TRATAMENTUL PRECOCE ÎN DEFICITUL COGNITIV UŞOR",** de către doamna **GRECU (MILA) G. CAMELIA,** în vederea obţinerii titlului de doctor în **Ştiinţe Medicale.**

Comisia de specialişti are următoarea componenţă :

Preşedinte: Prof. univ. dr. LIANA MOŞ - membră a Senatului Universităţii de Vest " Vasile Goldiş " din Arad

Conducător ştiinţific: Prof. univ. dr. DELIA PODEA - Universitatea de Vest " Vasile Goldiş " din Arad

Membri:

1. Prof. univ. dr. DRAGOŞ MARINESCU – Universitatea de Medicină şi Farmacie din Craiova
2. Prof. univ. dr. GAVRIL CORNUŢIU – Universitatea din Oradea
3. Prof. univ. dr. GHIOGHE TALĂU - Universitatea "Lucian Blaga" din Sibiu

Biroul Şcolii Doctorale

(719805)

Toată lumea... în excursie FOTO: FAN

Excursie la refugiul Strănaşa

ARAD. Sub genericul „Veniți cu Noi", iubitorii de drumeție sunt invitați în perioada 24-25 martie 2012, la o excursie la refugiul Strănaşa. Plecarea se va face din Arad cu trenul de la ora 7.57 până la Nadăş, iar întoarcerea va avea loc sâmbătă sau duminică, la alegere, la ora 18.59. Traseul propus, în lungime de 20 de km, este: halta Nadăş - Valea Călăci - Creasta Principală - „La Cruce" - refugiul „Noua Strănaşă" - Creasta Conopului - Conop, în lungime de 20 km. Grupul va fi condus de Marian Cristian (tel. 0771-521.166), iar cazarea se va face la refugiul Strănaşa şi costă 12 lei. Cei care vin doar pentru o zi, vor fi conduşi de Oltean Vasile (tel.0257-232.894). Cheltuielile de transport se ridică la 16 lei. Întâlnirea participanților va avea loc la intrarea în staţia CFR Arad, cu 30 de minute înainte de plecarea trenului. **JA-A.P.**

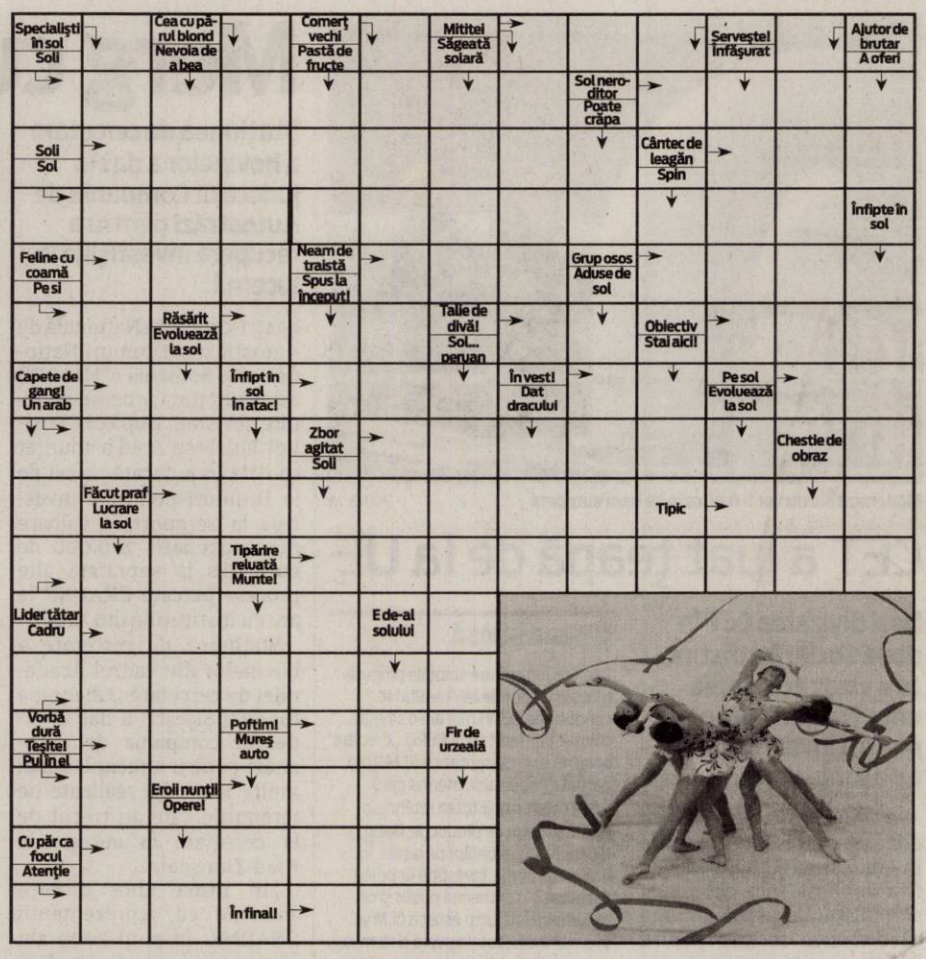

Reţeta zilei

Tocană de legume cu paste

INGREDIENTE: 30 g unt, 1 ceapă mare, 450 g praz, 450 g păstârnac, 450 g cartofi, 400 g roşii, 1 linguriță de boia dulce, 1 concentrat legume, 100 g alune nesărate, 100 g paste făinoase, 100 g măsline.

MOD DE PREPARARE: În untul topit, se călește ceapa tocată mărunt, apoi se adaugă prazul, păstârnacul şi cartofii tăiați cubulețe şi se călesc 4-5 minute, până se rumenesc. Se adaugă roşiile mărunțite, boiaua, concentratul de legume şi alunele şi se lasă la fiert. Se adaugă apoi pastele făinoase şi măslinele şi se mai fierbe tocana înăbuşit încă 15-20 minute. Se serveşte cu felii de pâine prăjită. **Poftă bună!**

Pentru mai multe reţete intră pe www.culinar.ro

Întreruperi de curent

Joi, 22 martie 2012.În Judeţ, h 8-16: Pecica(p), Buteni, Chisindia, Păiuşeni, Văsoaia, Paulean, Berindia, Joia-Mare, Revetiş, Roşia; **h 8-18:** Petriş, Selişte, Corbeşti, Roşia Nouă, Obârşia; **h 9-15:** Chesinţ(p), Baraţca(p) Valea Frunzişului, Hotel Rusko; Covăsânţ(p); **h 9-17:** Sîrbi, Bocsig(p); **h 10-15:** Chişineu Criş - str. M. Eminescu (p), Grădinarilor, Viilor, Ghioceilor, M. Kogălniceanu, D. Cantemir, D. Vodă, Crişana, Plevna(p), Ştefan cel Mare(p), Înfrăţirii(p), M. Viteazu(p), Câmpului; **h 10-17:** Chişineu Criş - str. O. Lajos, Viorelelor, V. Babeş, Cuza Vodă(p).

Citire apometre

Joi 22 martie 2012. Blocuri Calea Aurel Vlaicu Z9-Z34, Z3-Z8, „B", „C", „P", X1-X42, „I", „U", „Y", blocuri Colonia Fraţii Neumann, Orăştie, Slănic, Haţeg, blocuri L. Rebreanu, Târgului, N. Oncu, Streiului, Baladei, Rodnei, blocuri Faleza Sud, Cocorilor, Pelinului, Vrabiei, Cucului, Muşeţel, I. Cosânzeana, A. Purice, H. Coandă, Biruinţei, Clujului cu soţ, Ghe. Doja cu soţ, Ghe. Doja fără soţ, Căpitan Ignat, Dorobanţilor, Hunedoarei, Sibiului, Barbu Lăutaru, Ghe. Bariţiu, L. Szantay, P-ţa Catedralei, Meţianu, Românului, Ac. Teologică, E. Gojdu, Tribunul Buteanu, A. Gavra, S. Tekelia, P-ţa H. Domokoş, Florilor, Preparandiei, Dornei, M. Scaevola, Revoluţiei cu soţ, Revoluţiei fără soţ, I. C. Brătianu, P-ţa Luther, G. Coşbuc, S. Balint, A. Cotruş.

Soluția integramei din numărul precedent

P – VAL – C – A – I – ALBA – PRESCURA – ARSA – FELII – E – EMU – RS – AA – TAR – ATACAT – BRAN – ADAM – LIPII – GI – ERATA – OT – DAN – LA – RURAL – COJI – LF – PIU – SESAM – BARA – AZIMA – TA – U – ACUT – TANTI – F – LZ – USA – DUEL – PI – ALEVIN – STATICA

NAC
NADAB AUTOMOTIVE COMPONENTS

NADAB AUTOMOTIVE COMPONENTS SRL O.R.C J02/176/2010; cod fiscal RO 26610860
Telefon : +40-0257-307100
Telefax : +40-0257-307126
Sat Nadab,Calea Aradului loc Chisineu Cris,Jud Arad

Anunt

*SC **NADAB AUTOMOTIVE COMPONENTS***, cu sediul in jud. Arad, Calea Aradului, F.N. sat Nădab, tel. 0257/307100, fax. 0257/307126, doreste sa obtina autorizatie de mediu pentru sediul cu adresa mentionata mai sus, unde se desfasoara activitatea aferenta următorului cod CAEN *2931 - Fabricarea de echipamente electrice si electronice pentru autovehicule si pentru motoare de autovehicule*, in scopul comercializarii si avand ca principale faze ale procesului tehnologic: debitare fire, papucire prin presare, torsadare mecanica, sudura, bandajare mecanica sau manuala cu banda izolanta, testare electrica si impachetare.

Masuri de protectie a factorilor de mediu:

***Apa*:** separator de ulei pentru compresor, bazin de reglare a ph-lui pentru condensul de la centrala termica.
Aer: nu este necesar.
Sol: bazine vidanjabile pentru colectare ape uzate menajere.
Gestiune deseuri : sistem de colectare selectiva in pubele etichetate corespunzator, contracte de colaborare cu societati autorizate in vederea reciclarii deseurilor.
Mentionam ca SC NADAB AUTOMOTIVE COMPONENTS SRL detine autorizatia de mediu cu nr. 7757/22.05.2007 aceasta urmand sa-si piarda validitatea in 23.05.2007
Observatiile publicului formulate in scris/informatiile privind potentialul impact asupra mediului se depun /pot fi consultate la sediul Agentiei de Protectia Mediului, Splaiul Muresului, F.N. Arad, tel. 0257-280996,0257-280331, fax. 0257-284767, timp de zece zile lucratoare dupa data publicarii prezentului anunt.

Director Comercial
Razvan Panaitescu

Responsabil Protectia Mediului
Romina Motiu

(859517)

Program publicitate:
pe B-dul Revoluţiei, nr. 81
luni-vineri: 8.00-18.00,
duminică: 9.00-13.00,
pe B-dul Revoluţiei, nr. 62
luni-vineri: 9.00-16.00.

SC ERGAD TECHNOLOGY SRL

Arad, str. Padurii nr. 24, firma cu capital integral italian care activeaza in domeniul industriei electronice

angajeaza:

TEHNICIENI ELECTRONISTI

Pentru control si reparare placi electronice cu tehnologia SMD si montarea componentelor in SMD

Cerinte:
- **Experienta**
- **Cunoasterea si capacitatea de a citi schemele electronice;**
- **Capacitatea de a suda componentele SMD;**
- **Disponibilitate pentru deplasari in Italia.**
- **Se vor specifica in curriculum vitae experientele de munca in domeniul electronicii**

Se ofera:
- **pachet salarial atractiv**
- **decontare transport tramvai**
- **tichete de masa din prima zi**
- **pregatire profesionala in conditii optime, la standarde internationale**

Trimiteti CV la adresa: ***otilia.dimeny@ergad.com sau prin fax 0257-306194; tel.0257-206247***

(825024)

Talon valabil până în 31 martie 2012

EVIDENȚIAZĂ-TE!

Text: **DATA apariției:**.....

.....

.....

.....

.....

.....

.....

.....

Date personale:

Nume şi Prenume:

Telefon:

Buletin de identitate:

TALON + PREȚUL CATEGORIEI AFERENTE

Anunțurile se preiau zilnic, la ghişeu, până în ora 16[00], după această oră, se pot prelua doar prin intermediul sistemului online de preluare al anunțurilor disponibil pe www.jurnalaradean.ro . Anunțurile de mică publicitate din Jurnal Arădean se publică pe baza talonului din ziar
Redacția nu își asumă responsabilitatea pentru conținutul anunțurilor de mică publicitate!

JURNAL ARĂDEAN

Nou-născuţii prematur necesită până la patru săptămâni de terapie intensivă, în funcţie de gradul de prematuritate FOTO: FAN

Alte două decese la Matern

Cadrele medicale au luptat pentru viaţa nou-născuţilor, dar, din păcate, au pierdut bătălia.

ARAD. Anul trecut, la Maternitatea Spitalului Judeţean Arad au avut loc aproximativ 2.800 de naşteri. 12% dintre acestea au fost cu copii prematuri. În ceea ce priveşte decesele, în 2011 s-au înregistrat 17, din care aproximativ jumătate au fost nou-născuţi prematur. „Raportat la numărul total de naşteri, noi considerăm că mortalitatea este mică. Strădania şi eforturile noastre sunt mari, dar nu depinde numai de noi..." - susţine dr. Angelica Filimon, şef Secţie Nou-născuţi.

Cazuri din tot judeţul

Unul din motivele care ar putea explica numărul deceselor nou-născuţilor prematur de la Maternitatea arădeană constă în faptul că aceasta este cea mai mare din judeţ şi aici se adresează toate cazurile de copii care se nasc înainte de termen. „Chiar dacă se nasc într-o maternitate din judeţ, ei trebuie să fie transferaţi în maternitatea noastră pentru că există o clasificare, o ierarhizare a spitalelor, iar legislaţia obligă ca astfel de cazuri să fie internate la noi" - explică dr. Filimon.

Educaţia mamei

Naşterea prematură depinde de foarte mult (şi) de organismul mamei, în care fătul creşte. „Din păcate, multe femei sunt insuficient pregătite. Sunt mămici care nu se adresează medicilor pe perioada sarcinii pentru că nu conştientizează cât de mult

> E foarte important ca viitoarea mamă să se adreseze medicului
> ANGELICA FILIMON

depinde sănătatea viitorului copil de sănătatea propriului organism. Modul în care este îngrijită mama în timpul sarcinii se reflectă automat asupra copilului, iar sănătatea copilului la naştere îşi pune amprenta pe tot restul vieţii" - punctează şefa Secţiei Nou-născuţi.

Situaţii fericite

Dincolo de cazurile nefericite, sunt şi copii prematuri care au fost recuperaţi de medici. „Ei au avut şansa să se nască într-o familie care a înţeles ce înseamnă prematuritatea şi cât de mult necesită să te ocupi de aceşti copii. Au fost recuperaţi, cu rezultate foarte bune, atât din punct de vedere fizic, cât şi din punct de vedere neuropsihic" - conchide dr. Angelica Filimon.

DIANA DUŢU
diana.dutu@informmedia.ro

Momente delicate

Şefa Secţiei Nou-născuţi consideră unele dintre cele mai delicate clipe cu care se confruntă sunt atunci când trebuie să anunţe familia în legătură cu decesul copilului. „Momentul în care trebuie să dai vestea familiei este foarte neplăcut şi foarte greu. De fiecare dată, noi trăim împreună cu familia aceste momente şi nu prea găsim cuvinte care să îi mângâie suferinţa" - mărturiseşte dr. Angelica Filimon.

COMENTARIU

Simion Todoca

Epoca statului contribuabil

Niciun om normal la cap nu poate fi de acord cu tăierea salariilor tuturor bugetarilor şi reducerea pensiilor, prin introducerea plăţii CAS. Mă consider un om întreg la cap, aşa că nu sunt nici eu de acord, numai că pe undeva, în urma acestei experienţe nefericite, întrezăresc posibilitatea unui moment de reflexie asupra mentalităţii aproape generalizate a românilor, începând cu cei mai înstăriţi şi terminând cu cei mai amărâţi. După revoluţie, mulţi români au beneficiat, pe spinarea statului, de avantaje la care nu aveau dreptul. Expresia „dau, că nu dau de la mama, ci de la stat", precum şi inversa ei, „dă şi tu, că nu dai din buzunarul tău" au fost şi, din păcate, încă mai sunt adânc înrădăcinate.

> Poate vom înţelege că aceia care iau degeaba de la stat, de la noi iau

Mii, poate zeci de mii de români, au dat statul în judecată şi au câştigat sume fabuloase, cu complicitatea funcţionarilor, juriştilor angajaţi ai instituţiilor date în judecată, ba, de multe ori, chiar la îndemnul lor! Iar funcţionarii şi juriştii cu pricina, pentru care procesele s-ar fi dovedit floare la ureche, dar nu s-au sinchisit nici măcar să se prezinte, au rămas mai departe pe funcţiile gras remunerate, din banii statului. De ce, oare, nu cumva fiindcă şefii lor au fost cointeresaţi în spolierea statului? Tot de ordinul zecilor sau chiar sutelor de mii, a fost numărul celor angajaţi de către rudele, prietenii sau colegii de partid la instituţiile statului, că doar nu luau salarii pe degeaba din buzunarul directorului, rudă, prieten sau coleg de partid, ci din buzunarul statului. Membri sau clienţi ai partidelor au fost remuneraţi cu zeci sau sute de milioane de lei în ultimul an de activitate, pentru a beneficia de pensia grasă calculată după câştigurile din ultimele luni de activitate. Niciun pensionar nu a protestat, spunând „bravo lui, de la stat ia, nu de la mine". Poate că acum pensionarii au realizat că, de fapt, şi ei sunt statul, iar cei care au luat de la stat, pe nedrept, au luat inclusiv de la el. Când funcţionarilor li s-au tăiat salariile, poate că au înţeles şi ei acelaşi lucru. Când salariaţilor care şi-au văzut de muncă, în mod cinstit li s-au tăiat salariile, poate că au început să cârcotească împotriva angajării acelor tăietori de frunze la câini.

simion.todoca@informmedia.ro

Actele fiscale au fost verificate FOTO: FAN

Agenţie imobiliară sancţionată de Fisc

ARAD. Un agent economic cu sediul social în municipiul Arad a făcut obiectul inspecţiei fiscale parţiale pentru soluţionarea decontului de TVA cu sumă negativă cu opţiune de rambursare. Societatea, ce activa ca agenţie imobiliară, a dat socoteală pentru tranzacţiile din perioada 01.02.2010 - 30.11.2011.

„Societatea desfăşoară activităţi scutite fără drept de deducere (venituri din chirii), fără a calcula pro-rata aferentă taxei pe valoarea adăugată. De asemenea, societatea efectuează prestări de servicii hoteliere, care sunt operaţiuni scutite cu drept de deducere, fără a prezenta documente justificative. Drept urmare, organele de inspecţie fiscală au calculat taxă pe valoarea adăugată suplimentară şi accesorii aferente", a explicat

> Inspecţia fiscală a stabilit taxă pe valoarea adăugată suplimentară şi accesorii aferente
> MARIUS DRĂGĂNESCU

Marius Drăgănescu, director executiv al DGFP Arad.

În urma inspecţiei fiscale s-au stabilit următoarele obligaţii fiscale suplimentare: taxa pe valoarea adăugată -376.298 lei şi accesorii -1.698 lei. „Pentru sumele stabilite suplimentar s-a întocmit Decizia de impunere urmând ca organele competente din cadrul Administraţiei Finanţelor Publice a Municipiului Arad să procedeze conform prevederilor legale", a mai spus Drăgănescu. JA-A.P.

Ioan Ciupe îl „somează" pe primar

ARAD. Consilierul municipal Ioan Ciupe, vicepreşedinte al PNL Arad, protestează - în numele organizaţiei municipale - împotriva iniţiativei primarului Gheorghe Falcă de a reloca „Parcul Copiilor".

„Îl somez public, acum până nu se produce acest eveniment nefericit pentru tradiţia Aradului, pe d-nul primar Gheorghe Falcă să ne spună deschis cui a promis spaţiu în actualul „Parc al Copiilor", ce firme doresc să-şi construiască acolo sedii şi de ce d-nul Falcă nu vrea să modernizeze actualul parc, nu să-l mute cu 500 m mai în amontele Mureşului. Ne vom opune acestei mutări cu toate mijloacele legale şi vom insista ca acest parc de tradiţie să rămână pe actualul amplasament. Vom insista să realizăm un parc şi în zona „Parcului Europa", acesta fiind gândit pentru copiii din zona Polivalentă. Toţi copiii din Arad trebuie să beneficieze de spaţii confortabile de joacă şi recreere. Aşteptăm să vedem ce „copii" vor beneficia din partea domnului Falcă de actualul parc!", spune Ciupe.

Noi discuţii pe tema Parcului Copiilor FOTO : FAN

> Ne vom opune acestei mutări cu toate mijloacele legale
> IONEL CIUPE

JA -S.T.

Lia Ardelean are „misiune grea"

Candidatul USL la Primăria Arad speră într-un rezultat bun la alegerile locale.

ARAD. Lia Ardelean consideră că nominalizarea sa reprezintă „ o mare responsabilitate, şi nu un privilegiu. Pot spune că este chiar o dublă responsabilitate, care mă onorează, dar mă şi obligă în acelaşi timp".

Aceasta a adăugat că a fost „încântată" de reacţia colegilor liberali din ACD, dar şi a celor din PSD, „care şi-au exprimat la unison încrederea în succesul candidaturii mele, imediat după anunţare". Prin aceasta, a punctat Lia Ardelean, „USL Arad dă dovadă de unitate şi maturitate, elemente primordiale în obţinerea unor rezultate pozitive la alegerile locale. Sunt conştientă de importanţa covârşitoare a funcţiei de primar într-un municipiu cum este Arad. Administraţia locală de aici gestionează un buget anual cifrat la peste 100 de milioane de euro, fiind responsabilă pentru calitatea învăţământului şi întreţinerea şcolilor, îmbunătăţirea actului medical, siguranţa cetăţeanului, condiţiile de trafic şi calitatea drumurilor, curăţenie, spaţiile verzi, cultura, etc., în esenţă are un rol decisiv în nivelul calitativ al vieţii arădenilor.

> Sunt conştientă de importanţa covârşitoare a funcţiei de primar
> LIA ARDELEAN

Sunt convinsă că voi reuşi, alături de colegii din USL Arad, să facem o figură frumoasă la alegerile din luna iunie", a conchis Lia Ardelean. JA – S.T.

Lia Ardelean FOTO: JA

INTERVIU JA Glad Varga, preşedintele Asociaţiei Educaţio

„Voluntariatul, un exemplu că suntem o forţă”

Despre voluntariat, accesarea de proiecte şi provocarea „3 pentru Arad”, cu preşedintele Asociaţiei Educaţio.

De ce aţi abordat această temă, a voluntariatului, care implică o amplă desfăşurare de forţe?

GLAD VARGA: Anul 2011 a fost declarat Anul Internaţional al Voluntariatului. Acest eveniment a fost decisiv pentru a transpune în practică mai multe proiecte.

Voluntariatul are două componente esenţiale: acţiunea în sine prin care aducem servicii unei grupe de oameni într-un sector al societăţii sau societăţii în sine, iar al doilea aspect îl reprezintă conştientizarea cetăţenilor şi atragerea lor spre civism. Până acum, spiritul civic s-a simţit de foarte multe ori doar la nivel declarativ. Or, voluntariatul trebuie să-şi găsească finalitatea practică.

Prezentaţi-ne un scurt bilanţ al acestui an de voluntariat.

VARGA: În primul rând doresc să delimităm ideea de voluntariat de cea a unor acţiuni caritabile, strict legate de anumite cazuri.

Voluntariatul nu trebuie să fie izolat pe nevoi ale unor pături sociale sau pe cazuri distincte îndeobşte de factură medicală. Voluntariatul trebuie să fie o formă de manifestare a fiecăruia dintre noi, cu activitate mai intensă sau mai puţin intensă.

În acest an, am reuşit să structurăm voluntariatul ca formă de manifestare civică, cu centre de voluntariat în Arad, Lipova şi Ineu, cu participarea a 12 voluntari străini, cu determinarea populaţiei de a ni se alătura în orice acţiune întreprinsă. Am derulat acţiuni în fiecare săptămână, la centrele de copii şi bătrâni din judeţ.

De asemenea, în perioada în care şi Aradul s-a confruntat cu ninsori abundente, am acţionat la nivel de şcoli, grădiniţe, centre pentru îngrijirea bătrânilor pentru ca accesul în aceste instituţii să se poată face facil. Sunt acţiuni concrete, derulate cu număr mare de voluntari şi ceea ce mă bucură cel mai mult este că, aflând de acţiunile noastre, au veniţ şi voluntari neincluşi în baza noastră de date: simpli cetăţeni.

De fapt, fiecare dintre noi trebuie să dea dovadă de altruism, de voluntariat, de ajutorarea semenului pentru că doar aşa putem să fim o comunitate unită.

M-aş mai referi pe scurt şi la târgul de voluntariat, intitulat sugestiv VoluntEXpo, la Gala Voluntariatului şi la acţiunea permanentă Voluntarul Lunii.

O altă secţiune de voluntariat a fost cea referitoare la mediu. „Fii Ecologic”şi „Olimpiada Verde” au reprezentat două dintre proiectele majore ale acestei secţiuni.

> Voluntariatul trebuie să fie o formă de manifestare a fiecăruia dintre noi

Cu ce rămâneţi după încheierea acestui ciclu de voluntariat?

VARGA: În primul rând, cu certitudinea că sfârşitul acestui ciclu nu e decât un nou început, adică o continuitate a activităţii de voluntariat. Mă bucură că, prin multele noastre activităţi, am reuşit să aducem spiritul de voluntariat între arădeni. Voluntariatul înseamnă devotament, înseamnă solidaritate, înseamnă ajutorarea aproapelui. De asemenea, motiv de satisfacţie pentru mine şi pentru colegii mei este că principalele activităţi de voluntariat le-am făcut cu tineri.

Faptul că mişcarea de voluntariat a fost asimilată cu tineretul înseamnă că noua generaţie, adică noi, vom asigura viitorul Aradului prin elementele enumerate mai sus: devotament, solidaritate, ajutorarea aproapelui. Toate împreună duc la mândria de a fi arădean. Voluntariatul este un bun exemplu că împreună suntem o forţă.

> Prin cultivarea spiritului civic trebuie să venim cu proiecte viabile

Veţi continua cu acţiunile de voluntariat?

VARGA: În cadrul dezvoltării unei comunităţi, a creşterii forţei civice, voluntariatul reprezintă o componentă de bază care are nevoie de o permanentă continuitate. Dar pentru a crea o comunitate puternică, aşa cum trebuie să fie cea a Aradului, este necesar ceva mai mult.

Tot prin cultivarea spiritului civic trebuie să venim cu proiecte viabile, iar pe această cale ţin să salut demersul municipalităţii de a propune arădenilor un concurs de proiecte, precum cel intitulat „3 pentru Arad”.

Să înţelegem că vă veţi depune şi dumneavoastră un proiect în cadrul acestui concurs?

VARGA: De aproximativ 10 ani lucrez pe segmentul de tineret, accesez proiecte, organizez activităţi interşcolare în care sunt angrenaţi mii de tineri. Cred că am suficientă experienţă în acest domeniu pentru a concura la „3 pentru Arad”. Şi, cum mă consider, o persoană ambiţioasă, voi încerca să şi câştig.

JA-M.P

Plata la ghişeu este varianta clasică de achitare a impozitului FOTO: JA

Impozitele şi problemele arădenilor

Plata online şi regularizarea sumelor de achitat se numără printre problemele arădenilor.

ARAD. Modul în care s-au stabilit sumele de plată a taxelor şi impozitelor locale, precum şi regularizarea acestor sume cu plata făcută în avans sunt principalele întrebări ale arădenilor adresate administraţiei locale, prin intermediul paginii de internet a primăriei. Astfel, unii arădeni s-au întrebat cum s-au regularizat sumele de plată, dat fiind faptul că unii au achitat taxa pe salubritate în avans. „Am achitat impozitul pe clădire pe 2012 în valoare de 113.51. De ce impozitul pentru taxa auto nu figurează pe chitanţă (suma datorată să fie cu minus)? De ce pe pagina dvoastră de internet cu taxe şi impozite ne apare la penalităţi suma de -36.15 la impozit taxa auto? De ce acea sumă de -36.15 nu s-a scăzut din impozitul pe clădiri pe care l-am plătit?”, se întreabă Adrian Simion.

Compensare şi suprasolvire

În răspunsul Primăriei se explică: „Conform Hotărârii Consiliului Local al Municipiului Arad nr. 342/2010 privind stabilirea impozitelor şi taxelor locale pentru anul 2011, pentru persoanele fizice taxa specială de salubritate este de 75 lei/persoană. Prin HCLM 175/2011 privind aprobarea unor măsuri pentru reglementarea activităţii de salubrizare menajeră în municipiul Arad s-a stabilit ca plata taxei pe salubrizare să se facă direct furnizorului de serviciu.

Această hotărâre a intrat în vigoare începând cu 01.08.2011. Prin urmare, obligaţia de plată este de 131.25 lei pentru perioada 01.01.2011 - 31.07.2011, diferenţa achitată în plus în sumă de 93.75 lei s-a compensat din oficiu cu impozitul pe mijlocul de transport aferent anului 2012. Dar, ţinând cont că impozitul pe mijlocul de transport pentru anul 2012 este stabilit în sumă de 57,60 lei, în urma compensării rezultă o suprasolvire (suma achitată în plus) la impozitul pe mijlocul de transport în suma de 36,15 lei”

ANDREEA PINTEA
andreea.pintea@informmedia.ro

Probleme pe online

„Doresc să achit taxele online dar această secţiune nu fuctionează. Când vom beneficia din nou de acesta modalitate de plată foarte comodă?”, se întreabă şi un alt arădean. Primăria spune că plata online funcţionează de pe site-ul www.primariaarad.ro - Directia Venituri, secţiunea impozite şi taxe locale. Pentru a putea achita impozitele şi taxele online, persoanele fizice şi juridice se vor autentifica pe pagina Primăriei pe baza codului numeric personal, respectiv cod unic de înregistrare (CUI). Plata online a fost implementată de câţiva ani în cadrul Primăriei Arad, aceasta putând fi făcută atât pentru ambele semestre, cât şi doar pentru o anumită perioadă.

Militarii rezervişti, aşteptaţi la raport

ARAD. Joi, de la ora 11,00, în sala festivă a Cercului Militar, filiala arădenă a Asociaţiei cadrelor militare în rezervă şi în retragere îşi va desfăşura Adunarea Generală. În prezenţa a peste o sută de participanţi, printre care oficialităţi locale, cadre militare în rezervă şi retragere, dar şi în activitate, precum şi reprezentanţi ai conducerii centrale a Asociaţiei, preşedintele filialei, gen. (rez) Ionel Vasile Heredea, va prezenta raportul de activitate şi planul de perspectivă. **JA-S.T.**

Gral(rez) Vasile Heredea FOTO: JA

MUNICIPIUL ARAD
310130 Arad -România – Bd. Revoluţiei 75 – tel. +40-257-281850- fax +40-257-284744
www.primariaarad.ro – pma@primariaarad.ro

CURĂŢENIA DE PRIMĂVARĂ 2012

În perioada 19.03-20.04.2012, Primăria Municipiului Arad prin Serviciul Edilitar şi operatorii serviciilor de salubrizare şi spaţii verzi organizează Curăţenia de Primăvară. Acţiunile gospodăreşti vor consta în lucrări de întreţinere a spaţiilor verzi, colectarea şi transportul deşeurilor vegetale, reparaţii la mobilierul urban şi sistemul de iluminat public, curăţenia platformelor gopodăreşti, etc.

Invităm cetăţenii, agenţii economici, ONG-urile şi instituţiile să se alăture municipalităţii la acţiunile din cadrul Curăţeniei de primăvară, pentru întreţinerea spaţiilor verzi în zonele unde locuiesc sau îşi desfăşoară activitatea.

Transportul deşeurilor vegetale rezultate din activitatea de curăţenie a spaţiilor verzi întreţinute de cetăţeni se va asigura de către operatorii specializaţi în cadrul perioadei programate pentru zona respectivă.

PROGRAMAREA „CURĂŢENIEI DE PRIMĂVARĂ” PE ZONE

Alfa	19, 20 martie
Micălaca	21, 22, 23, 24 martie
Vlaicu stânga	26, 27, 28 martie
Vlaicu dreapta	29,30, 31 martie
Aradul Nou	2 aprilie
Confecţii	3, 4 aprilie
Grădişte stânga	5 aprilie
Grădişte dreapta	6 aprilie
6 Vânători	9 aprilie
Cadaş	10 aprilie

(H-852598)

Sindicaliştii cer o mărire salarială de 6,5%. FOTO: EPA

Greve de avertisment

BERLIN. Aproximativ 20.000 de salariaţi din cadrul serviciilor publice au intrat în grevă, în mai multe oraşe din centrul şi nordul Germaniei, lansând un al doilea val de greve de avertisment, care se vor extinde săptămâna aceasta în toată ţara, pe fundalul unor negocieri salariale, relatează AFP.

În cadrul unei primei săptămâni de greve, la începutul lui martie, au participat în total aproximativ 130.000 de persoane la nivelul întregii ţări.

Verdi reclamă măriri salariale de 6,5% în acest an, pentru două milioane de salariaţi ai statului federal şi comunelor. Acestea au propus săptămâna trecută o creştere de 3,3%, repartizată pe doi ani, o ofertă respinsă de către sindicat. Următoarele negocieri sunt prevăzute pe 28 şi 29 martie.

În aşteptarea lor, Verdi a prevăzut o „intensificare" a grevelor, care afectează spitale, creşe, transportul în comun, dar şi administraţii sau unele servicii de pompieri.

Greva a continuat ieri în Hesse (vest), Bavaria, Bade-Wurtemberg (sud-vest), dar şi în Rhenania-Westphalia (nord-vest), landul cel mai populat din Germania.

SURSA: MEDIAFAX

Propune crearea funcţiei de preşedinte al Schengen

PARIS. Ministrul francez de Externe, Alain Juppe, propune crearea unui „consiliu al şefilor de stat şi de guvern din Schengen", precum şi a funcţiei de preşedinte al Spaţiului Schengen, conform unui interviu acordat ziarului La Voix du Nord, informează AFP.

„Puterea politică trebuie exercitată pentru stabilirea direcţiilor, în special în cazul controalelor la frontierele externe", a declarat Juppe.

Preşedintele Nicolas Sarkozy a ameninţat de curând că va scoate Franţa din Spaţiul Schengen dacă nu va obţine o reformă de fond a acordurilor privind libera circulaţie, pledând pentru „apărarea" frontierelor Europei.

De asemenea, Sarkozy a cerut sancţionarea sau chiar excluderea din Schengen a statelor care nu îşi respectă obligaţiile.

„Dacă se constată că unele state nu îşi respectă obligaţiile, un stat poate fi suspendat provizoriu", a subliniat Alain Juppe. „Comisia Europeană a acceptat deja o clauză de salvgardare", a spus el.

SURSA: MEDIAFAX

SUA, atac simulat

Exerciţiul a fost conceput pentru a evalua o potenţială situaţie de urgenţă în lumea reală.

WASHINGTON. O simulare secretă efectuată luna aceasta pentru a evalua repercusiunile unui atac israelian asupra Iranului preconizează că atacul va conduce la un război regional amplu ce ar putea implica SUA şi ucide sute de americani, au declarat oficiali americani.Oficialii au declarat că acest „joc" nu a fost conceput ca o pregătire în vederea unei acţiuni militare, subliniind că rezultatele exerciţiului nu sunt singurele care sunt posibile într-un conflict în lumea reală.

Rezultate îngrijorătoare

Potrivit cotidianului, rezultatele „jocului" l-au îngrijorat pe generalul James Mattis, comandantul forţelor americane în Orientul Mijlociu, Golful Persic şi Asia de Sud-Vest, care a spus echipei sale că o primă lovitură israeliană pare să aibă consecinţe dezastruoase asupra regiunii şi forţelor americane staţionate acolo. Simularea de două săptămâni, intitulată „Internal Look", a avut la bază un scenariu potrivit căruia Statele Unite sunt atrase în conflict după ce rachete iraniene lovesc o navă US Navy în Golful Persic, ucigând aproximativ 200 de americani, potrivit unor oficiali familiari cu exerciţiul. Statele Unite se răzbună, în acest scenariu, efectuând propriile lovituri asupra instalaţiilor nucleare iraniene.Exerciţiul a fost special conceput pentru a testa comunicaţiile militare interne şi coordonarea între personalul Pentagonului din Tampa (Florida), unde se află Centrul de Comandă, şi cel din Golful Persic, după lovitura israeliană.

SURSA: MEDIAFAX

James Mattis FOTO: EPA

Dmitri Medvedev FOTO: EPA

Dispuşi să continue negocierile

„Nu am închis uşa şi organizăm conferinţe şi discutăm cu partenerii noştri", a declarat Medvedev.

MOSCOVA. Preşedintele în exerciţiu al Rusiei, Dmitri Medvedev, a declarat că ţara sa trebuie să fie pregătită să răspundă până în 2017-2018 la amplasarea scutului antirachetă al NATO în Europa, relatează RIA Novosti, în pagina electronică.

Negocierile între Rusia şi statele occidentale privind scutul antirachetă dezvoltat de SUA sunt în impas, din cauza reticenţei Occidentului faţă de cererea Moscovei de a-i acorda garanţii că proiectul nu va ameninţa securitatea Rusiei. Medvedev a precizat însă că Rusia este dispusă să continue negocierile.

„Dar trebuie să fim pe deplin pregătiţi până în 2017-2018 pentru un răspuns", a adăugat el.

Ministrul rus al Apărării, Anatoli Serdiukov, a declarat că Rusia este pregătită să-şi explice poziţia la o conferinţă internaţională privind apărarea antirachetă, care va avea loc la Moscova în mai.

„Suntem pregătiţi să ne explicăm poziţia la conferinţa internaţională privind apărarea antirachetă, de la Moscova, din 3-4 mai", a precizat ministrul. El a adăugat că ministerul său a început să lucreze la un posibil răspuns militar faţă de proiectul NATO, aşa cum a cerut preşedintele în noiembrie.

SURSA: MEDIAFAX

Japonia ameninţă Phenianul

WASHINGTON. Ministrul japonez al Apărării a declarat că autorităţile de la Tokyo ar putea să distrugă o rachetă lansată de Coreea de Nord, în cazul în care aceasta se va îndrepta spre teritoriul sau apele sale.

Phenianul a anunţat că intenţionează să lanseze un satelit pe orbită cu ajutorul unei rachete cu rază lungă de acţiune, însă Statele Unite şi alte ţări consideră că este vorba despre un test disimulat de rachetă care încalcă rezoluţiile ONU, potrivit AFP.

„Iau în considerare să ordon interceptarea acestei" rachete, a declarat ministrul Naoki Tanaka în Parlamentul nipon, precizând că un asemenea ordin este supus aprobării premierului. De asemenea, ziarele nipone Asashi şi Yomiuri au anunţat că Japonia analizează posibilitatea mobilizării unor nave din clasa Aegis şi unor rachete Patriot de tip PAC-3 sol-aer pentru a intercepta racheta nord-coreeană.

Guvernul japonez a anunţat luni seara că Phenianul a informat Organizaţia Maritimă Internaţională cu privire la traiectoria programată a rachetei, adăugând că, în opinia sa, proiectilul ar putea survola parţial sudul Insulelor Okinawa.

Anunţul regimului nord-coreean cu privire la lansarea unui satelit în aprilie pune la îndoială aplicarea unui acord încheiat luna trecută de Statele Unite şi Coreea de Nord referitor la programul său nuclear.

SURSA: MEDIAFAX

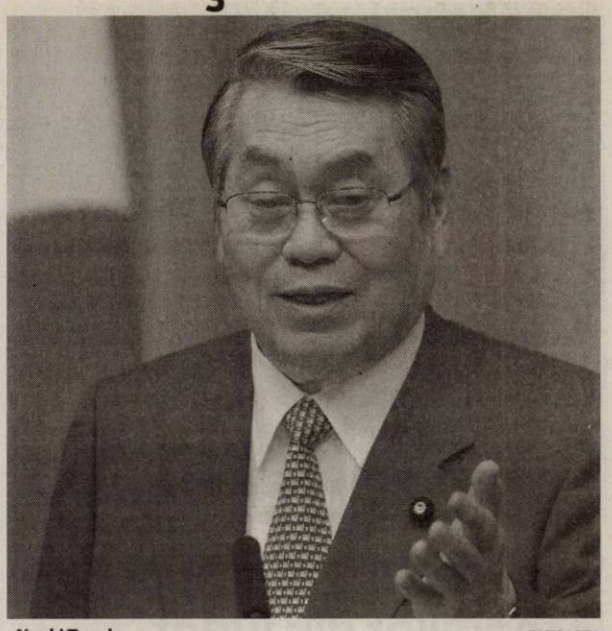

Naoki Tanaka FOTO: EPA

Solicită închisoare cu executare pentru Năstase

BUCUREŞTI. Procurorul Direcţiei Naţionale Anticorupţie (DNA) a solicitat, ieri, la instanţa supremă, pedepse de închisoare cu executare în cazul fostului premier Adrian Năstase, a soţiei acestuia, Daniela Năstase şi a Irinei Paula Jianu, în dosarul „Zambaccian" în care sunt acuzaţi de fapte de corupţie.

În faţa judecătorilor instanţei supreme, procurorul DNA a arătat că acuzaţiile de luare de mită şi şantaj în cazul lui Adrian Năstase sunt pe deplin probate prin înregistrări ambientale, acte şi expertize contabile ce dovedesc aducerea unor importuri din China prin societatea Vertcon.

Procurorul a cerut instanţei condamnarea la pedepse de închisoare cu executare în cazul fostului premier Adrian Năstase, a soţiei acestuia, Daniela Năstase şi a fostului şef al Inspectoratului de Stat în Construcţii Irina Paula Jianu. Cele mai mari limite de pedeapsă în cazul acuzaţiilor din acest dosar sunt între trei şi zece ani de închisoare.

SURSA: MEDIAFAX

Nabucco, în orice variantă

BUCUREŞTI. Guvernul va accepta orice variantă de construcţie a gazoductului Nabucco pentru că, indiferent de soluţia pe care o va lua consorţiul care construieşte conducta, este un proiect prioritar pentru România, afirmă ministrul Economiei, Lucian Bode (foto). Consorţiul care derulează proiectul a prezentat săptămâna trecută o variantă restrânsă a conductei, denumită Nabucco West, care ar urma tranziteze Turcia, Bulgaria şi România, până în Austria. În această variantă, conducta ar avea jumătate din lungimea proiectului iniţial şi o capacitate de transport a gazelor de trei ori mai mică. Nabucco a fost proiectat să transporte 31 miliarde metri cubi de gaze naturale pe an din Georgia până în Austria, tranzitând Turcia, Bulgaria, România şi Ungaria, pe o distanţă de 3.900 kilometri.

SURSA: MEDIAFAX

„Îmi dedic viaţa ţării şi poporului"

LONDRA. Regina Elizabeth a II-a a reiterat ieri, la Londra, devotamentul său pentru slujirea ţării, într-o intervenţie în cadrul Parlamentului britanic, la 60 de ani de la întronizare, informează AFP.

Regina, în vârstă de 85 de ani, s-a declarat „foarte emoţionată pentru cadoul splendid" oferit de parlamentari şi dezvăluit în cursul unei ceremonii la Westminster Hall.

Aproximativ 1.600 de parlamentari, lideri religioşi şi diplomaţi, precum şi premierul David Cameron au asistat la ceremonia în cursul căreia preşedinţii celor două Camere ale Parlamentului i-au adus elogii reginei.

„Ne amintim aici de trecutul nostru, de continuitatea istoriei naţionale şi de virtuţile determinării, inventivităţii şi toleranţei care marchează istoria noastră", a declarat regina. „Am avut privilegiul de a trăi unele episoade ale acestei istorii şi, împreună cu familia mea, îmi dedic viaţa ţării şi poporului, pentru anii viitori", adaugă ea.

SURSA: MEDIAFAX

Poliţiştii l-au prins FOTO: FAN

Pakistanez prins cu documente belgiene false

CURTICI. Un pakistanez a încercat să ajungă în Spațiul Schengen cu un permis de rezidență belgian fals. Bărbatul s-a prezentat la Punctul de Trecere a Frontierei Curtici, prezentând pe lângă un pașaport simplu pakistanez și un permis de rezidență eliberat de autoritățile din Belgia. Bărbatul este acum cercetat pentru tentativă de trecere ilegală a frontierei. **JA – I.C.**

85

de amenzi și 72 de puncte de penalizare au aplicat polițiștii rutieri în urma controalelor efectuate. Aceștia au dat sancțiuni de 12.800 de lei. Agenții de poliție au reținut 2 permise auto și tot atâtea certificate de înmatriculare, în timp ce agenții de ordine publică au intervenit pentru aplanarea a 6 conflicte, aplicând 15 amenzi în valoare de 12.500 de lei. **JA – I.C.**

Ioan Dascălu FOTO: JA

Ioan Dascălu, eliberat din funcţiile deţinute la MAI

BUCUREŞTI. Chestorul de poliție Ioan Dascălu a fost eliberat din funcția de secretar de stat și șef al Departamentului de Ordine și Siguranță Publică în cadrul Ministerului Administrației și Internelor. Arădeanul Ioan Dascălu a fost inspector șef al Inspectoratului de Poliție Județean Arad și a fost numit secretar de stat în cadrul MAI în locul chestorului Dan Fătuloiu, în noiembrie 2011. „Astăzi, 20 martie 2012, prin Decizia primului-ministru, la propunerea ministrului Administrației și Internelor, chestor de poliție Ioan Dascălu a fost eliberat din funcția de secretar de stat și șef al Departamentului de Ordine și Siguranță Publică în cadrul Ministerului Administrației și Internelor", se arată într-un comunicat al MAI.

JA- I.C.

Vor regulament pentru strada „Meţianu"

ARAD. Zona Meţianu va avea regulament de funcţionare. Cel puţin aceasta este dorinţa Primăriei Arad, care va propune aleşilor un proiect de hotărâre în acest sens. Proiectul se află acum la transparenţă decizională şi va intra şi în dezbatere publică, vineri, 23.03.2012, de la orele 13, în sala 60 a Palatului Administrativ.

Cetăţenii sunt invitaţi să-şi spună părerea asupra proiectului intitulat „aprobarea Regulamentului de funcţionare şi construire a zonei pietonale Meţianu şi a Regulamentului privind reglementarea circulaţiei în zona pietonală Meţianu". În regulament se regăsesc reguli de branşare la utilităţi, reguli particulare pentru comerţul de pe această stradă etc. Până şi firmele, reclamele, plăcile comemorative, panourile comerciale vor trebui să primească avizul organelor locale sau ale Comisiei Monumentelor Istorice. În document se vorbeşte şi despre parterul şi acoperişurile clădirilor, despre ganguri şi despre cum va fi reglementată circulaţia pe această stradă. Proiectul se referă chiar şi de ce evenimente culturale pot fi organizate pe această stradă pietonală şi că anual se va stabili calendarul lor.

Primăria a propus şi sancţiuni în cazul în care regulile impuse de Municipalitate pe această stradă nu vor fi respectate. Este vorba de amenzi care pornesc de la 200 de lei, dar pot ajunge şi până la 2.500 de lei, în funcţie de gradul de încălcare a normelor impuse în proiect. **JA – A.B.D.**

Nici o provocare în consiliu

Aleşii au votat fără probleme restructurarea CET, noua metodă de îngrijire a spaţiilor verzi şi prima rectificare de buget.

Consilierii municipali au fost cuminţi ieri FOTO: JA

ARAD. 15 „pentru" şi patru „abţineri". Cu aceste voturi s-au ales toate cele cinci proiecte aflate pe ordinea de zi a şedinţei CLM de ieri. Nu au curs nici criticile, nici amendamentele Opoziţiei, şedinţa de ieri dovedindu-se una calmă, dacă am omite incidentul Nicu Ieran, care a dat buzna în şedinţă reclamând faptul că aproape nu a fost lăsat să intre la şedinţa publică.

Aleşii au votat fără amendamante chiar şi cel mai dur proiect - restructurarea CET Hidrocarburi, cu disponibilizarea a 65 de oameni. Doar preşedintele ULALA, Dorina Lupşe, a intervenit pe subiect, indicând faptul că uniunea a cerut în repetate rânduri o expertiză la CET, care ar fi putut aduce cu sine soluţii de salvare ale centralei, expertiză care a fost, însă, refuzată. Lupşe a indicat din nou pierderile uriaşe de la CET şi a cerut căutarea de soluţii, intervenţia preşedintelui ULALA deschizând şi închizând totodată subiectul CET. Rectificarea de buget a avut parte, ce-i drept, de amendamente, venite însă de la consilierul Ovidiu Moşneag, propuneri care au fost votate tot cu 15 voturi „pentru" şi patru „împotrivă". Cel mai important amendament a vizat alocare de sume pentru reabilitarea spaţiilor verzi din Parcul Eminescu - 1.079.000 lei. **JA- A.B.D.**

Mulţumiri de la primar

Finalul şedinţei i-a aparţinut edilului Gheorghe Falcă, care le-a mulţumit aleşilor pentru voturile date, dar mai ales pentru votul acordat proiectului prin care Primăria va încheia parteneriate cu asociaţiile de proprietari, instituţiile de învăţământ etc., pentru spaţiile verzi din faţa imobilelor.

Pompierii au intervenit în foarte multe incendii FOTO: FAN

S-au mobilizat împotriva incendiilor din judeţ

Peste 100 de incendii de vegetaţie uscată au avut loc în judeţul Arad în doar o săptămână.

ARAD. Comitetul Judeţean pentru Situaţii de Urgenţă a fost convocat marţi, 20 martie, de către prefectul Aradului, Călin Bibarţ, din cauza numărului mare de incendii de vegetaţie uscată.

„Am decis convocarea membrilor Comitetului Judeţean pentru Situaţii de Urgenţă ca urmare a numărului îngrijorător de mare al incendiilor de vegetaţie. În intervalul 16-20 martie, Inspectoratul pentru Situaţii de Urgenţă Arad a intervenit la nu mai puţin de 110 incendii de vegetaţie uscată în zona Gurahonţului, Sebişului şi a Văii Mureşului", a declarat prefectul Călin Bibarţ.

S-a decis ca toate Comitetele locale pentru Situaţii de urgenţă, care au în dotare autospeciale de stingere, să acţioneze şi în alte unităţi administrativ teritoriale decât cele proprii la solicitarea ISU Arad. Totodată, reprezentanţii ISU Arad, în colaborare cu cei ai APIA şi ai Gărzii de Mediu, vor efectua controale în zonele unde s-au efectuat intervenţii la vegetaţie, existând riscul unor amenzi sau retragerea subvenţiei la hectar. Poliţiile orăşeneşti şi secţiilor de poliţie rurală au la rândul lor obligaţia de a informa şefii de asociaţii agricole şi a persoanelor deţinătoare de suprafeţe mari de terenuri agricole cu privire la respectarea regulilor de prevenire a incendiilor cu ocazia curăţirii terenurilor în vederea înfiinţării de noi culturi. **JA-M.A.**

> „Am decis convocarea membrilor Comitetului Judeţean pentru Situaţii de Urgenţă
> **CĂLIN BIBARŢ**

Administrator cercetat pentru facturi false

ARAD. Administratorul unei societăți comerciale care are ca obiect de activitate comercializarea de material lemnos este cercetat penal. Din cercetările efectuate de polițiștii Compartimentului Silvic din cadrul Serviciului de Ordine Publică s-a stabilit că administratorul societății a completat în fals un aviz de însoțire pentru trei metri cubi de lemn de foc, iar ulterior a emis în fals o factură și chitanță fiscală trecând ca destinatar, respectiv cumpărător, o societatea comercială, fără ca aceasta să știe despre achiziție. Polițiștii au întocmit pe numele administratorului societății un dosar de cercetare penală pentru comiterea infracțiunii de fals intelectual și uz de fals.

JA – I.C.

Apariţie editorială de excepţie la Arad

ARAD. Eveniment cultural de marcă la final de săptămână. „George Enescu și Aradul" o carte document, apărută la Editura Academică, ce poartă semnătura Lizicăi Mihuț va fi lansat vineri, de la orele 11.00 în sala de conferințe de la Universitatea „Aurel Vlaicu" Arad, de pe Bd. Revoluției nr.77. **JA-M.A.**

Lizica Mihuţ FOTO:JA

Porţi deschise la Poliţie

ARAD. Poliția arădeană se pregătește de sărbătoare și începe prin a-și deschide porțile instituției situate pe strada Vârful cu Dor, în 22 martie. Oricine dorește să viziteze sediul Poliției, să vadă mascații, sau mașinile de intervenție poate călca, încă de dimineață, pragul instituției. IPJ Arad anunță că va organiza și o serie de manifestări menite să marcheze Ziua Poliției. „Vineri, 23 martie, începând cu ora 11, în sala mare a Teatrului Ioan Slavici va avea loc ceremonia avansărilor în grad și premierea celor mai buni polițiști-sportivi. Tot în aceeași zi, de la ora 10, pe platoul din Piața Avram Iancu va avea loc o prezentare a dotării și tehnicii folosite de către polițiști. Vor fi expuse autoturismele și motocicletele din dotare, Laboratorul Criminalistic și va avea loc o prezentare a abilităților deținute de câinii de serviciu ai poliției", au declarat reprezentanții IPJ Arad. **JA – I.C.**

GDS Firma **GDS Manufacturing Services SA**

angajeaza

Operator control vizual
Cerinte:
- capacitate vizuala optima, indemanare, inclinatie spre lucrul fin,
- disponibilitate de a lucra pe 3 schimburi,
- cunostinte in electronica constituie avantaj
- absolvent liceu

Operator asamblare manuala
Cerinte:
- absolvent liceu sau scoala profesionala ,
- capacitate vizuala optima, indemanare, inclinatie spre lucrul fin,
- disponibilitate de a lucra pe schimburi, disponibilitatea la ore suplimetare.

Operator teste
Cerinte:
- dexteritate in flosirea calculatorului
Cunostinte minine/medii de limba engleza constituie avantaj
- disponibilitate de a lucra pe 3 schimburi, ore suplimentare
- absolvent liceu

Tehnician reparator
Cerinte:
- cunostinte electronica analogica si digitala
- familiarizat cu utilizarea instrumentelor de masura electronice (multimetru)
- studii medii cu profil tehnic
- simt tehnic
- spirit de observatie, precizie, disponibilitate de a lucra pe 3 schimburi.

Team leader
Cerinte:
- studii medii
- limba engleza si italiana nivel mediu constituie avantaj
- atitudine hotarata, spirit de conducere
- experienta in munca cu persoane in subordine constituie avataj

Oferim:
- bonuri de masa, ore suplimetare platite dublu, transport asigurat/decontat, spor de noapte 25%.

Personele interesate sunt rugate sa se prezinte la sediul firmei :Str.I, Nr.9,Cartier Zona Industriala Vest, AP 11-15 (in curte la EuroImobiliare) sau sa ne contacteze la nr de tel 0357/420928 fax.0357/420929 sau pe adresa de mail recrutare@gds.com.

(839322)

Sport

Nu slăbim ritmul, vrem să ne păstrăm invincibilitatea şi pe mai departe

Ildiko Nagy, ICIM Univ Goldiş Arad

15

este numărul ediției din acest an a Cupei Silva Lazăr la box, singurul eveniment sportiv de amploare, cu caracter internațional, organizat an de an în Țara Moților și care scoate comuna Vîrfurile din anonimat. Pentru gala pugilistică din 27 mai amfitrionul Vasile Lazăr pregătește un spectacol de gală, presărat cu numeroase surprize.

A aruncat discul pe locul 11 în Cupa Europei

BAR. Vicecampion mondial de juniori în urmă cu doi ani, atletul arădean Andrei Gag a participat, zilele trecute, în Muntenegru, la Cupa Europei la aruncări, în proba de disc, tineret. Pentru sportivul legitimat la CS Municipal a fost primul concurs pe 2012 în proba favorită, iar acest lucru s-a simțit. „Cu 50,80 m, Andrei s-a clasat pe locul 11, rezultat cu 5-6 m sub posibilitățile sale" - spune antrenorul Ionel Oprea. **JA-D.S.**

Idila Apostu - UTA, la final?

Jucătorul s-a săturat să tot aştepte un semn de la preşedintele Catanzariti şi a plecat la Hunedoara.

Oare, Apostu va mai îmbrăca tricoul alb-roşu al UTA-ei? FOTO: FAN

ARAD. De o săptămână tot scriem că Bogdan Apostu a venit la Arad, dar nu a reuşit să semneze contractul cu „Bătrâna Doamnă". La început, a fost problema unor clauze, dar până la urmă ele s-au rezolvat, încă de joia trecută. Apoi, se spunea că la începutul acestei săptămâni se vor parafa actele. Ele erau chiar redactate, dar din motive care nouă ne scapă, dar credem că şi jucătorului, iscăliturile nu erau puse.

Luni seară, Giovanni Catanzariti ne-a spus, telefonic: „Nu am semnat actele cu Apostu, am avut ceva probleme personale, dar marți mă întâlnesc cu el". Fără să știe președintele, sătul - probabil - că nu a fost băgat în seamă, Bogdan Apostu s-a urcat în mașină și a plecat. Fără să spună nimănui nimic. Destinația: Hunedoara. A plecat acasă, luni seară, cel mai probabil când italianul ne spunea că se întâlnește cu jucătorul „mâine". Acum, nu prea mai sunt șanse de împăcare, dar niciodată nu se știe. „Cei din conducerea clubului nu s-au comportat așa cum trebuie cu mine. Am tot sperat să semnez contractul dar am tot fost amânat. A rămas că o vom face luni, dar asta nu s-a mai întâmplat. Am plecat acasă, nu am nimic cu UTA, această echipă rămâne pe veci în sufletul meu" - a spus Apostu.

LEO SFÂRA
leo.sfara@informmedia.ro

De ce a căzut transferul?

Până la urmă, nimeni nu este sigur de ce a căzut acest transfer. Roland Nagy a încercat să spună ceva, dar tot nu a limpezit lucrurile. „A fost la noi în curte, dar nu am profitat să-l aducem. Pe de altă parte, dacă se semnau actele marți, nu cred că erau probleme".

Vor să evite greşelile din jocul cu Târgu Mureş

ARAD. Interesantă declarația prof. Dan Moraru de la finalul meciului de infarct cu Nova Vita Tg. Mureș: „Am crezut tot timpul în victorie, chiar și când adversarele ne-au condus cu 13 puncte în ultimele cinci minute. Totuși, poate, un duș rece ne-ar fi prins mai bine. Un pas greșit acum nu ar fi fost un capăt de țară, dar în play-off, orice greșeală te poate costa locul în finală".

Cum Monica Brosovszky și coechipierele ei au luptat admirabil, întorcând un rezultat în care puțini mai credeau, matematic, ICIM Univ Goldiș și-a asigurat locul doi înaintea play-off-ului. Chiar și așa, toată lumea își dorește păstrarea invincibilității și după meciul de astăzi, ora 18, de la Sala Sporturilor, împotriva echipei clasate pe locul IV, CST Alexandria.

Program play-off

A fost bătut în cuie programul play-off-ului, unde în prima etapă, ICIM Univ Goldiș va întâlni pe Univ. Craiova (5 aprilie, acasă, 12 aprilie, deplasare și (eventual), 18 aprilie, acasă. În semifinale, campioanele en-titre vor juca, cel mai probabil, cu învingătoarea dintre LPS Alba Iulia și CSM Satu Mare, după programul: 21 aprilie, acasă; 25 aprilie, deplasare și (eventual) 28 aprilie, acasă. Finala se joacă trei din cinci: 3 și 4 mai - pe terenul echipei mai bine clasate; 10 și 11 mai (eventual), pe terenul echipei mai slab clasate și 14 mai (eventual), pe terenul primeia clasate. **JA-D.S.**

Au nevoie de victorie FOTO: C.A.

Preţuri BETON

CĂRĂMIDĂ POROTHERM 25/30 LIGHT	135	RON/M³
CIMENT HOLCIM STRUCTO-PLUS 40KG/SAC	15	RON/SAC
OŢEL BETON OB37-PC52 TOATE DIMENSIUNILE	2,35	RON/KG
CĂRĂMIDĂ EUROPOROTON 30	135	RON/M³
ŢIGLĂ BRAMAC ROMANA NOVO	23,80	RON/M²
ŢIGLĂ METALICĂ LINDAB LTM300	20,90	RON/M²

* Preţurile nu includ TVA şi sunt valabile în anumite termene şi condiţii. Detalii în magazin.

depozit gara Aradul Nou
0257 288 009
0723 183 125

GI MOTOR
soluţii pentru construcţii

(841450)

Alexandra Morar FOTO: JA.

Au ţintit bine la „naţionale"

BUCUREŞTI. Aerul comprimat rămâne specialitatea secției de tir a Clubului Sportiv Municipal, dovadă cele cinci medalii obținute la finala Campionatului Național. Sunt rezultate destul de bune, cu un plus pentru junioare - a declarat Gheorghe Pop, antrenor-coordonator CSM Arad.În întrecerea junioarelor, Alexandra Morar și Izabela Troeschi au ocupat primele două trepte ale podiumului, iar pe echipe, CS Municipal (Morar-Troeschi-Sabău) a câștigat aurul. Echipa de senioare (Pintea-Morar-Troeschi) a cucerit titlul național. **JA-D.S.**

Lupte mai sărace fără Ion Cinteză

Din păcate prima veste a zilei de ieri a fost cea mai proastă pe care o puteam primi: Ion Cinteză a murit! Fostul luptător de libere de la Rapid Arad, actualmente antrenor- prin mâna căruia au trecut generații de luptători - a trecut în neființă: luni seara, acasă, într-o clipă!

De trei ani era antrenor la secția de lupte greco-romane a CS Glogovăț 2010. Visa să facă din micii lui elevi, campioni. Era visul său și al sportivilor, dar a fost spulberat, a devenit interzis. La 56 de ani, pe care urma să-i împlinească fix peste o lună, Ion Cinteză a spus adio vieții, lăsând luptele arădene mai sărace. Dumnezeu să-l odihnească în pace!

Ion Cinteză FOTO: L.S.

(820449)

JURNAL ARĂDEAN

Neymar, acontat de Barcelona?

MADRID. Clubul spaniol FC Barcelona a plătit deja 14,5 milioane de euro pentru atacantul brazilian al echipei FC Santos, Neymar, acesta urmând să ajungă la gruparea catalană în iunie 2014, iar suma totală de transfer va fi de 58 de milioane de euro, a anunțat postul de radio Cadena Ser. „Potrivit unor surse de încredere, Barcelona a plătit clubului FC Santos un sfert din totalul de 58 de milioane de euro pentru a-și asigura serviciile lui Neymar", se arată pe site-ul postului Cadena Ser. Neymar, în vârstă de 20 de ani, ar urma să ajungă la Barcelona după Cupa Mondială din 2014. **SURSA MEDIAFAX**

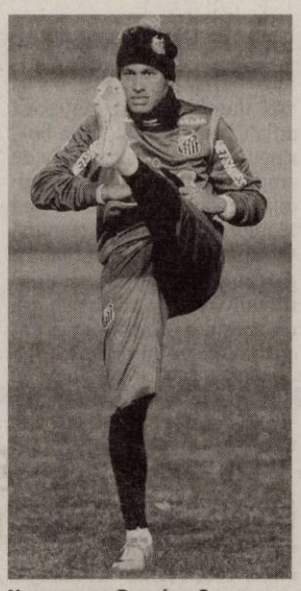

Neymar, spre Barcelona? FOTO: EPA

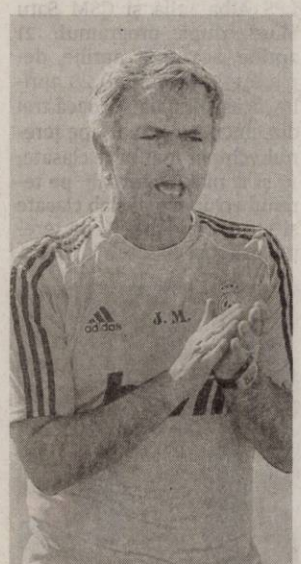

Jose Mourinho FOTO: EPA

Salariu record pentru Mourinho

SHANGHAI. Clubul chinez Shanghai Shenhua, la care evoluează atacantul francez Nicolas Anelka, dorește să-l angajeze pe antrenorul echipei Real Madrid, Jose Mourinho, și îi oferă acestuia un salariu net de 360.000 de euro pe săptămână. Totodată, gruparea chineză dorește transferul atacantului ivorian ale echipei Chelsea Londra, Didier Drogba, dar și pe cel al coechipierului său Franck Lampard. Echipele chineze din prima ligă au anunțat bugete record pentru noua ediție, care a debutant recent, însă acest campionat se confruntă cu probleme legate de meciuri aranjate. **SURSA MEDIAFAX**

Mihai Leu, arbitru de masă la un meci de titlu

KIEL. Fostul campion mondial la box profesionist, Mihai Leu, va oficia ca arbitru de masă la meciul dintre Arthur Abraham și Piotr Wilczewski contând pentru titlul de campion european la categoria semigrea, versiunea WBO. „Este al cincilea meu meci ca arbitru de masă și cel mai important de până acum. Misiunea mea este să contabilizez fiecare lovitură care punctează și să ofer un verdict corect. În joc se află o importantă centură europeană la categoria semigrea, iar învingătorul are posibilitatea de a ajunge să boxeze pentru titlul mondial al categoriei", a declarat, marți, Mihai Leu, care a debutat ca arbitru de masă la finalul anului trecut la o gală desfășurată în Macedonia. Partida pentru titlul european va avea loc în Germania, în Sparkassen-Arena din Kiel, la 31 martie. **SURSA MEDIAFAX**

Inima lui Muamba nu mai are nevoie de aparate

LONDRA. Starea de sănătate a fotbalistului echipei Bolton Wanderers, Fabrice Muamba, s-a îmbunătățit ușor, inima jucătorului nemaiavând nevoie de asistența aparatelor pentru a bate. „Fabrice Muamba rămâne internat la secția de terapie intensivă a spitalului London Chest, unde starea lui de sănătate arată mici îmbunătățiri. În prezent, inima lui bate fără asistență din partea aparatelor și de asemenea își poate mișca brațele și picioarele. Totuși, prognosticul pe termen lung rămâne incert. El încă se află în stare critică și va fi monitorizat și tratat de personalul secției", se arată într-un comunicat comun al spitalului și al clubului.

Fabrice Muamba a fost vizitat la spital de mai multe vedete din Premier League, printre care Johan Djourou (Arsenal Londra), Ashley Cole (Chelsea Londra) și Shaun Wright-Phillips (Queens Park Rangers). **SURSA MEDIAFAX**

Panica din momentul nefericitului accident FOTO: EPA

Ciobotariu, sprijinit de veterani

Antrenorul lui Dinamo nu este singurul vinovat pentru eșecul cu Sportul, spun Dănciulescu și C. Munteanu.

Dănciulescu spune că Ciobotariu nu are probleme legate de demitere FOTO: FAN

BUCUREȘTI. Jucătorii dinamoviști consideră că antrenorul Liviu Ciobotariu nu este singurul vinovat pentru eșecul din partida cu Sportul Studențesc, fiind conștienți de faptul că trebuie să învingă la Galați pentru a depăși momentul critic prin care trece echipa.

„E prea devreme să se vehiculeze nume de antrenori, am pierdut doar un meci. Toți suntem în aceeași oală, toți suntem vinovați acum de acest eșec. Nu e bine să dramatizăm, a fost doar un eșec acasă. Trebuie să avem voință să trecem peste el. Și anul trecut am avut dezamăgiri poate mai mari și am reușit să le depășim", a declarat mijlocașul Cătălin Munteanu.

Atacantul Ionel Dănciulescu consideră că Ciobotariu nu și-a periclitat postul prin eșecul din partida cu Sportul Studențesc, de sâmbătă: „Noi avem antrenor și nu e normal să se vorbească de înlocuirea lui. Vinovați suntem noi, cei care am intrat pe teren la meciul cu Sportul. Nu cred că e periclitat postul de antrenor. Ciobotariu a făcut lucruri bune la Dinamo, suntem pe locul doi și avem șanse la titlu. E un moment greu, dar mai sunt destule meciuri, nimic nu e clar, cu siguranță se vor mai pierde multe puncte și vor fi și rezultatle indirecte. Important e să câștigăm noi și sper să ne revenim mâine".

Jucătorul dinamovist e convins că sunt multe persoane care doresc destabilizarea echipei sale. „La primul eșec din acest retur s-au spus lucruri urâte. Suntem jucători de fotbal și ca profesioniști acceptăm orice critică legată de fotbal. Că jocul suferă, că nu sutnem într-o formă foarte bună, e foarte adevărat. Celelalte lucruri care s-au spus sunt însă făcute să ne destabilizeze, dar nu vor reuși pentru că suntem o familie, toți suntem egali și orice jucător care a venit la Dinamo a fost primit foarte bine. Noi am încercat mereu să ajutăm jucătorii tineri", a mai spus Dănciulescu. **SURSA MEDIAFAX**

Așa a pierdut primul loc

Formația Dinamo a fost învinsă, sâmbătă, pe teren propriu, de echipa Sportul Studențesc, scor 3-1 (2-1), într-un meci din etapa a XXI-a a Ligii I, și a ratat șansa de a reveni pe primul loc în clasamentul Ligii I, poziție pe care a trecut CFR Cluj.

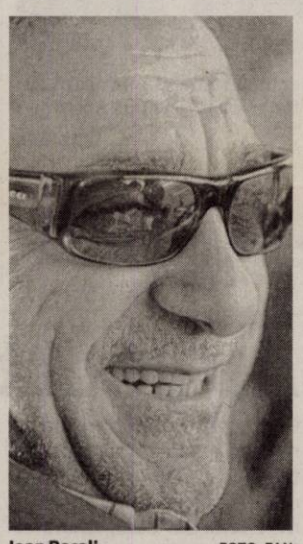

Ioan Becali FOTO: FAN

Amânare, în „dosarul transferurilor"

Tribunalul București nu s-a pronunțat nici ieri cu privire la sentința pentru cei opt inculpați.

BUCUREȘTI. Tribunalul București a amânat, marți, pentru 3 aprilie decizia în dosarul transferurilor de jucători, în care sunt acuzați Gheorghe Copos, Ioan Becali, Victor Becali, Mihai Stoica, Jean Pădureanu, Gheorghe Popescu, Gheorghe Nețoiu și Cristian Borcea.

Instanța Tribunalului București anunțase în 21 februarie că se va pronunța în acest caz în 6 martie, însă atunci a amânat verdictul pentru 20 martie.

Marți, instanța a amânat din nou pronunțarea unei soluții în acest dosar, pentru 3 aprilie. La ultimul termen de judecată, din 21 februarie, au fost prezenți toți cei opt inculpați, agenții de fotbaliști Ioan și Victor Becali, acționatul majoritar al FC Rapid, George Copos, președintele executiv al FC Dinamo, Cristi Borcea, președintele clubului Gloria Bistrița, Jean Pădureanu, fostul acționar dinamovist Gigi Nețoiu, fostul impresar Gică Popescu și fostul președinte al cluburilor Oțelul Galați și Steaua, Mihai Stoica. Procurorul de ședință, Cristian Anghel, a cerut instanței condamnarea tuturor inculpaților la pedepse cu executare, acestea variind între minimum pedepsei, pentru Gheorghe Popescu și Jean Pădureanu, și maximum acesteia pentru Ioan și Victor Becali. Procurorul Cristian Anghel a solicitat instanței, în concluzia finală, dispunerea condamnării cu executare în regim de detenție a tuturor celor opt inculpați în dosarul transferurilor de jucători. **SURSA MEDIAFAX**

O treime din bilete, vândute

NOTTINGHAM. Aproximativ 3.000 de bilete la meciul dintre pugiliștii Carl Froch și Lucian Bute, programat în 26 mai, la Nottingham, s-au vândut, luni, în primele două ore de la scoaterea lor pe piață.

Capacitatea Capital FM Arena este de 9.000 de locuri. Biletele pentru partida dintre pugilistul britanic Carl Froch și boxerul Lucian Bute, contând pentru centura mondială IBF la categoria supermijlocie, costă între 48 și 360 de euro. **SURSA MEDIAFAX**

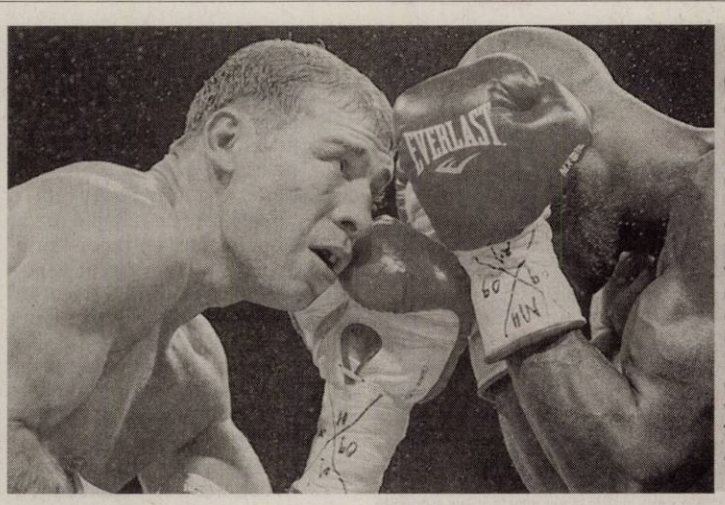

În afara Canadei

Campionul mondial în versiunea IBF, Lucian Bute, a declarat, la Nottingham, într-o conferință de presă de promovare a partidei cu Carl Froch, că a acceptat să lupte în Marea Britanie, deoarece consideră că a venit momentul să își apere titlul și în afara Canadei.

FOTO: EPA

Copos anunță că este alături de Dani Coman

BUCUREȘTI. Acționarul majoritar al FC Rapid, George Copos, a declarat că Dănuț Coman rămâne portarul echipei giuleștene chiar dacă reprezentanții suporterilor i-au cerut să îl dea afară în urma conflictului de la finalul partidei cu Concordia Chiajna.

„Dacă suporterii pun condiția ca Dani Coman să plece atunci vor rămâne singuri. Noi nu vrem să ne autodistrugem. Ei ar trebui să îl înțeleagă. Coman rămâne portarul Rapidului, e unul dintre cei mai buni portari ai României. Dacă va fi sau nu titular asta va decide antrenorul. Dar el categoric rămâne în lotul nostru", a afirmat Copos.

Oficialul rapidist a adăugat că gestul nervos al lui Coman de a arunca o sticlă spre galerie în finalul partidei de vineri se explică prin problemele familiale cu care se confruntă în această perioadă portarul. **SURSA MEDIAFAX**

Gigi Becali mai are de așteptat cu „valiza"

BUCUREȘTI. Instanța supremă a amânat, marți, pentru 3 aprilie decizia în dosarul „Valiza", în care finanțatorul echipei Steaua, George Becali, vicepreședintelui FC Steaua, Teia Sponte, și alte persoane sunt acuzați de fapte de corupție în sport.

Judecătorii instanței supreme au finalizat în 6 martie procesul privind fapte de corupție în sport, stabilind atunci că va da o soluție în acest dosar în 20 martie.

Marți, instanța supremă a amânat pentru 3 aprilie pronunțarea unei soluții în acest dosar.

La ultimul termen de judecată, procurorul Direcției Naționale Anticorupție (DNA) a susținut în fața judecătorilor că George Becali și avocata Alina Ciul trebuie condamnați la pedepse cu executare, în vreme ce pentru Pițurcă, Marino și Sponte a cerut stabilirea unor pedepse cu suspendare. **SURSA MEDIAFAX**

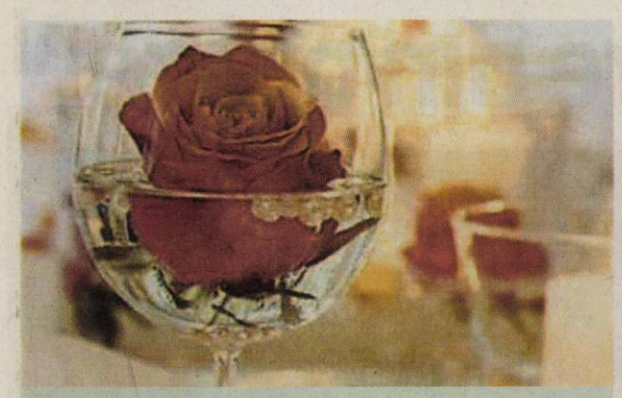

O floare într-un pahar

Iată un aranjament simplu şi ieftin cu care îţi poţi împodobi locuinţa: aşează o floare, cu codiţa de maximum doi centimetri, într-un un pahar cu puţină apă. Efectul este maxim!

Flori sub apă

Cumpără un buchet de lalele roz, câteva crenguţe înmugurite şi două vaze din sticlă transparentă. Umple 3/4 din fiecare vază şi apoi aşează florile cu cozile tăiate, astfel încât să nu iasă din vază. La final, completează cu apă până aproape de refuz.

Bujori şi lămâi

Aşează într-o vază din sticlă transparentă câteva fire de bujori în nuanţe diferite de roz. Umple vaza cu apă până la jumătate, iar apoi, pe pereţii interiori ai acesteia „clădeşte" câteva felii de lămâie sau lime tăiate rondele.

Flori în sticluţe

Colecţionează sticle de diferite forme, dimensiuni şi culori. Aliniază-le şi aşează în fiecare dintre acestea câte o floare colorată. Aranjamentul este potrivit pentru camera de zi, dar poţi înveseli cu el şi pervazul ferestrei din dormitor.

Invită primăvara în casa ta!

E timpul să aduci un aer proaspăt în interiorul locuinţei şi să creezi o atmosferă veselă, plină de optimism.

REDECORARE. Cum vremea bună a început deja să se instaleze, poți începe și tu redecorarea casei, astfel încât primăvara să te prindă într-un mediu transformat, adaptat zilelor însorite și călduroase. Descoperă, în continuare, câteva idei menite să te ajute la crearea unei atmosfere vesele în casă, care să-ți redea buna dispoziție și cheful de viață!

1 Lasă lumina să pătrundă în casă

Dacă încăperile casei tale sunt decorate cu mobilier masiv și draperii groase, care nu permit accesul luminii în interior, este momentul să faci câteva schimbări!

Printre altele, decorarea casei pentru primăvară implica renunțarea la materialele groase și alegerea unora noi, diafane și subțiri - în acest sens, ai putea renunța la draperiile din catifea, spre exemplu. La fel de bine, în situația în care canapeaua este acoperită cu o husă dintr-un material gros, acum este momentul să o înlocuiești cu una subțire, deschisă la culoare, ideală pentru sezonul primăvară-vară.

2 Înlocuieşte covoarele

Dacă bugetul ți-o permite, decorarea casei pentru primăvară ar putea include și schimbarea covoarelor din locuință - în condițiile în care acestea sunt pufoase, groase, adaptate sezonului rece, cu alte cuvinte.

Asupra cărui tip de covoare te-ai putea opri? Printre altele, o alegere inspirată se vor dovedi covoarele din bambus sau chiar din coajă de nucă de cocos, în culori deschise. Poți profita de înlocuirea covoarelor groase din casă pentru a le repara sau curăța, astfel încât să fie într-o stare impecabilă la sosirea sezonului rece.

3 Alege culori pastelate şi imprimeuri florale

Culorile pastelate și imprimeurile florale sunt alegeri inspirate atunci când ai în vedere decorarea casei pentru primăvară. Acestea pot fi inserate sub formă de cuverturi, vaze, lenjerie de pat, huse și orice alt tip de decorațiuni. Nu uita să mergi pe combinații de nuanțe apropiate pentru a crea coerență, dar și pentru ca întreaga locuință să fie un spațiu confortabil.

4 Scapă de dezordine

Noul început, pe care îl marchează sosirea primăverii, poate fi marcat și printr-un amplu proces de curățenie în interiorul casei. Acum este momentul prielnic pentru a scăpa de toate obiectele nefolositoare care îți ocupă spațiu prețios în mod inutil. Începe din cele mai aglomerate zone ale casei și continuă până când curățenia acoperă și cele mai mici detalii (aerisirea și aspirarea pernelor, de pildă). Ce poți face cu mormanele de lucruri nefolositoare de care vrei să scapi? Le poți arunca - dacă sunt stricate - sau dona. La fel de bine, poți participa la târguri destinate vânzării de obiecte second hand. În acest fel, vei face rost de fonduri pentru redecorarea casei!

Adu natura în casă

Sosirea primăverii reprezintă prilejul perfect pentru a aduce mai multe plante în interiorul casei. Nu este nevoie să apelezi la plante scumpe și pretențioase: important este ca locuința ta să emane prospețime. Ai putea avea în vedere florile de sezon, precum lalelele, zambilele sau narcisele. Plantele pot fi inserate în ghivece sau îți pot decora casa în vaze.

ARĂDENII SE DISTREAZĂ: **Folk la Club Nerv**

aradon.ro

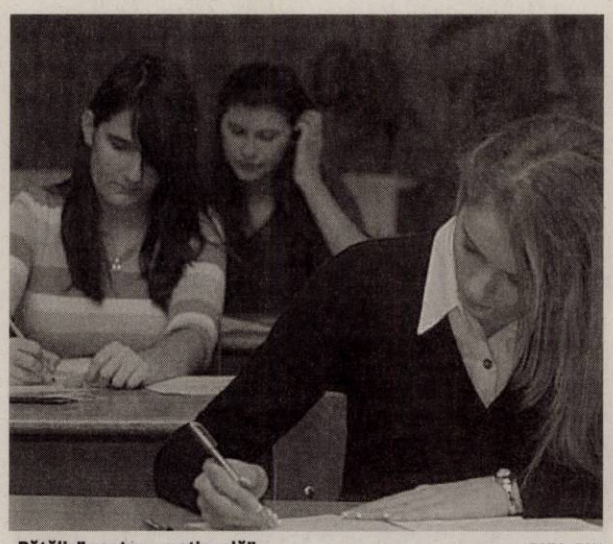

„Bătălie" pentru...„naţională" FOTO: FAN

„Moise Nicoară", la „naţionala" de franceză

La Colegiul Naţional „V. Goldiş" s-a desfăşurat, recent, faza judeţeană a olimpiadei de Limba franceză.

ARAD. La etapa judeţeană au participat 82 de elevi dintre care cei mai merituoşi au fost răsplătiţi cu premii şi menţiuni. „Primul calificat la fiecare clasă de liceu, deci patru elevi în total, vor participa la faza naţională a olimpiadei de limba franceză, ce se va desfăşura, în luna aprilie, la Timişoara", ne-a informat prof. Laura Nadaban, inspector de specialitate la ISJ Arad. Iată premianţii:

• Cl. a VII-a: Premiul I - Tabără Laura; Premiul II - Cuc Ana; Premiul III - Berzovan Liana (toate de la C.N. „M. Nicoară", prof. Ungur Lucia); • Cl. a VIII-a: Premiul I - Sebin Daniel, Batki Patricia; Premiul II -Ţucra Radu, Brânduşe Mălin (toţi de la C.N. „M. Nicoară" prof. Filip Adriana), Jurca Andreea, Ilieş Cristina (Gr. Şc. Ind. Sebiş, prof. Buruiană Nicolae); premiul III - Ignat Alexandru (C.N. „M. Nicoară", prof. Filip Adriana), Tudose Maria (C.N. „V. Goldiş", prof. Morfi-Pârvu Adina), Belde Mădălina (C.N. „M. Nicoară", prof. Ungur Lucia); • Cl. a IX-a: Premiul I - Trif Oana (C.N. „M. Nicoară", prof. Filip Adriana); Premiul II Haţegan Georgiana (C.N. „M. Nicoară", prof. Filip Adriana), Meche Vlad (C.N. „M. Nicoară", prof. Ungur Lucia), Doboş-Ganea Claudia (C.N. „M. Nicoară", prof. Filip Adriana), Moţ Marc-Darius (C.N. „M. Nicoară", prof. Ungur Lucia); Premiul III - Vodă Simina (C.N. „M. Nicoară", prof. Filip Adriana), Puşcaşiu Ştefan (C.N. „M. Nicoară", prof. Budaşcă Mariana), Berzovan Claudia (Lic. Ped. „D. Ţichindeal", prof. Dragoş Claudia-Lucia); • Cl. a X-a: Premiul I - Melniczky Cristina (C.N. „M. Nicoară", prof. Filip Adriana); Premiul III - Lazea Carmen Ionela (Lic. Ped. „D. Ţichindeal", prof. Dragoş Claudia-Lucia), Krausz Steliana (C.N. „V. Goldiş", prof. Vasilescu Geta); Cl. a XI-a: Premiul I - Gorzo Cristina (C.N. „M. Nicoară", prof. Filip Adriana); Premiul III - Bejan Claudia (C.N. „V. Goldiş", prof. Vasilescu Geta); • Cl. a XII-a: Premiul I - Homone Felicia (C.N. „M. Nicoară", prof. Ungur Lucia); Premiul II - Sabău Roxana (C.N. „E.G. Birta", prof. Voinescu Diana). **JA-V.F.**

Calificate

În final, cele 4 eleve calificate la naţională sunt: Trif Oana, Melniczky Cristina, Gorzo Cristina şi Homone Felicia, toate eleve la Colegiul Naţional „M.Nicoară".

„Coruri celebre din opere"

Unul dintre tradiţionalele vârfuri de stagiune se consumă în această săptămână pe scena Palatului Cultural.

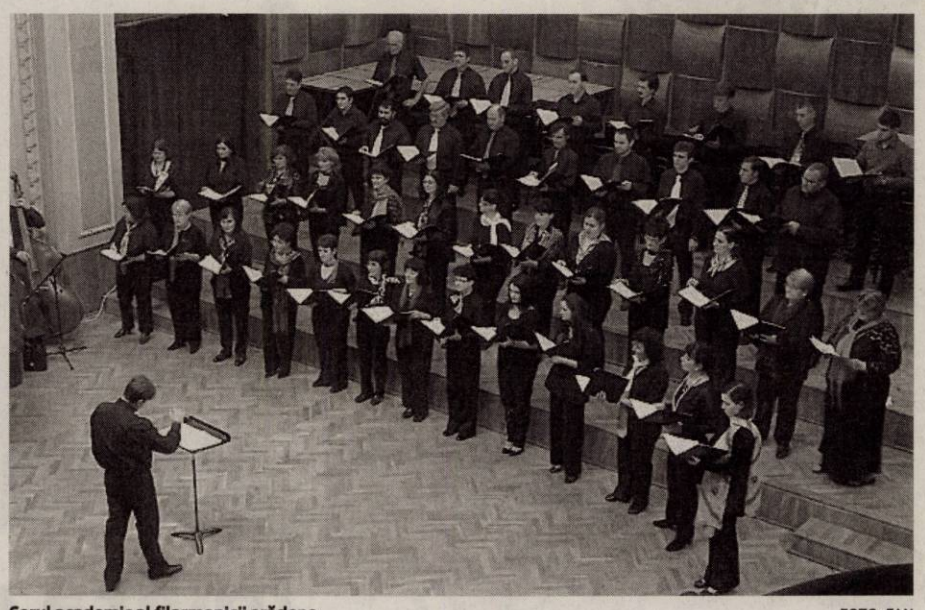

Corul academic al filarmonicii arădene FOTO: FAN

ARAD. În concertul de joi, 22 martie, de la orele 19, dirijorul Dorin Frandeş încheie ultima etapă a atelierului dedicat minunatului repertoriu operistic, pregătit de dirijorul corului, Robert Daniel Rădoiaş şi regândit şi de această dată pe osatura marilor favorite, unele dintre cele mai frumoase şi spectaculoase numere corale scrise de Verdi, Puccini, Mascagni, Leoncavallo, Wagner, Smetana sau Borodin.

Opere germane, slave şi italiene

Celebrul Marş nupţial al operei Lohengrin de Richard Wagner marchează debutul primei părţi a concertului, în care selecţia alătură muzică germană, slavă şi italiană. Sunt cuprinse aici numere la fel de robuste din Tannhäuser (Richard Wagner) şi Cneazul Igor (Alexandr Borodin), dar

> Mult aşteptatele coruri de Giuseppe Verdi ocupă spaţiul părţii secunde
> ALIN VĂCEAN

şi numere de culoare şi dinamică diferită precum invocaţia marianică din Cavalleria rusticana (Pietro Mascagni) sau corul mut din Madame Butterfly (Giacomo Puccini) şi decupaje alerte, pline de suplete, din Paiaţe (Ruggiero Leoncavallo) sau Mireasa vândută (Bedrich Smetana).

Printre capodopere verdiene

De la Macbeth - „opera corală" a lui Verdi - la Aida, cel care a dominat vreme de 60 de ani scena de spectacol a secolului al XIX-lea este evocat prin cele mai celebre numere dedicate formulei corale mixte. Şi pentru că supleţea ansamblului de operă este probată prin extraordinara adaptabilitate a grupului la cerinţele muzicii şi în acelasi timp ale dramei, el este chemat să strălucească în splendida culminaţie din Aida (Marşul triumfal), să îşi echilibreze trăirile în Nabucco, într-unul din cele mai populare cântece ale epocii (Corul sclavilor) şi să treacă cu brio de încercările din Trubadurul, Lombarzii sau Traviata.

Pentru toţi iubitorii muzicii

„Spectacolul coral al acestei seri de martie se adresează deopotrivă celor care iubesc muzica secolului romantic, celor care cunosc opera şi o «consumă» în mod exclusiv dar şi acelora care se alătură săptămânal exerciţiului simfonic, în extraordinara ambianţă a Palatului Cultural", ne-a declarat directorul Filarmonicii de Stat Arad, dr. Alin Văcean. **JA-V.F.**

„Cercul lui Hartlib" la UVVG

Un proiect din fonduri UE despre răspândirea cunoaşterii în Anglia secolului al XVII-lea.

ARAD. Universitatea de Vest „Vasile Goldiş" derulează până în luna octombrie 2013 proiectul „Cercul lui Hartlib şi progresul cunoaşterii: Răspândirea cunoaşterii în Anglia secolului al XVII-lea", finanţat din fonduri ale UE cu un buget total de 252.569 lei.

Directorul de proiect este lect. univ. dr. Oana Matei, iar mentor conf. univ. dr. Dana Jalobeanu, din cadrul Facultăţii de Ştiinţe Umaniste Politice şi Administrative a UVVG.

Lect. univ. dr. Oana Matei ne-a declarat: „Plecând de la ideea că reforma baconiană a cunoaşterii avea ca scop principal o reformă morală şi doar în subsidiar producerea „noii ştiinţe", acest proiect continuă investigaţiile începute în cadrul precedentului proiect, Casa lui Solomon, filosoful rege şi pedagogia virtuţii: utopiile modernităţii ca proiect educativ, încercând să surpindă felul în care Samuel Hartlib a folosit tema baconiană a «progresului cunoaşterii» drept instrument de lucru şi liant între intelectualii Europei secolului al XVII-lea".

Lect. univ. dr. Oana Matei a subliniat că va fi studiată corespondenţa lui Hartlib (arhivă catalogată şi digitalizată în cadrul Proiectului Hartlib, coordonat de Stephan Clucas), dar şi unele texte relativ puţin cunoscute, publicate de membri ai Cercului (cum ar fi Gabriel Plattes). Unele dintre aceste texte nu au fost niciodate citite în cheia propusă de acest proiect. **JA-V.F.**

Participanţi la proiect FOTO: FAN

Premiaţi la Olimpiada de Română

Au fost apreciate eforturile elevilor şi profesorilor pentru performanţa la etapa judeţeană.

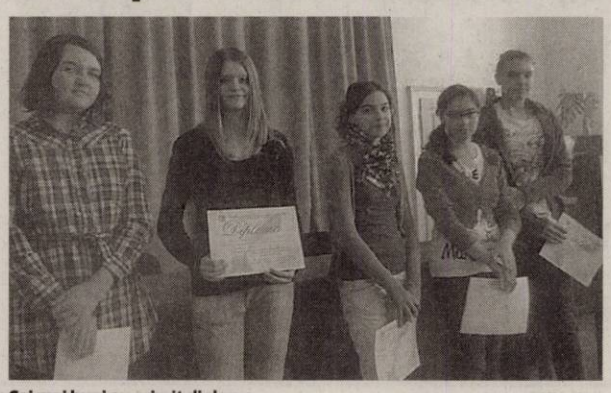

Cei mai buni au primit diplome FOTO: FAN

ARAD. Colegiul Naţional „Elena Ghiba Birta" a găzduit, recent, premierea câştigătorilor locurilor I, II şi III la faza judeţeană a Olimpiadei de Limbă, Comunicare şi Literatură română „G. Călinescu", clasele IX-XII.

Cu această ocazie, din partea I.Ş.J.Arad a participat inspectorul de specialitate, prof. Tudor Dragomir, care i-a felicitat cu căldură pe elevii câştigători şi pe profesorii lor merituoşi.

Elevii care ne vor reprezenta faza naţională sunt: Crişan Ioana, cl. a V-a, C.N. „M. Nicoară", prof. Radu Savulov; Dedea Andreea Monica, cl. a VI-a, Şc. Gen. nr. 5, prof. Adela Militar; Roşu Elena Maria, cl. a VII-a, Gr. Şc. „V. Juncu", Miniş, prof. Emilia Selegean; Morar Lorena, cl. a VIII-a, Şc. Gen. nr. 5, prof. Adela Militar; Berzovan Claudia, cl. a IX-a, Lic. Ped. „D. Ţichindeal", prof. Daniela Mihai; Catrinescu Oana, cl. a X-a, C.N. „M. Nicoară", prof. Mirela Mureşan; Mateş Roxana, cl. a XI-a, C.N. „E.G. Birta", prof. Nicoleta Mateuţiu; Chiş Simina-Monica, cl. a XII-a, C.N. „M. Nicoară", prof. Emilia Neamţu.

Învăţământul cu predare în limba minorităţilor naţionale va fi reprezentat de: Suciu Laura, cl. a V-a, Liceul Teoretic „A.M. Gutenbrünn", prof. Medrea Cristina; Morariu Larisa, cl. a VI-a, Liceul „A.M. Gutenbrünn", prof. Simona Achimescu; Bibarţ Maria Ştefania, cl. a VII-a, Liceul „A.M. Gutenbrünn", prof. Simona Achimescu; Zdrendea Larisa; cl. a VIII-a, Şc. Gen. „Sf. Ana" Sântana, prof. Delia Roşan. **JA-V.F.**

La naţională

Faza naţională se va desfăşura în perioada 2-6 aprilie la Târgu-Jiu pentru clasele V-VIII şi pentru minorităţile naţionale, iar clasele IX-XII vor avea etapa finală la Piteşti.

Conferinţă culturală

ARAD. Sub genericul „Întâlniri cu personalităţi ale vieţii culturale româneşti", Centrul Cultural Judeţean Arad organizează marţi, 27 martie, ora 19, în sala Palatului Cultural, o conferinţă ce va susţinută de academicianul Sorin Dumitrescu. El va vorbi despre „Chivotul ecumenic al muşatinilor". **JA-V.F.**

Scc Consumcoop Sicula

anunta

adunarea generala a membrilor cooperatori in data de 5 aprilie 2012 ora 11.00

(859457)

EUROCONSULT smart's partner

EUROCONSULT S.P.R.L.
lichidator judiciar al
S.C. TIMENA IMPEX S.R.L.
VINDE PRIN LICITAŢIE PUBLICĂ URMĂTOARELE BUNURI:

Aparat aer condiţionat	640 lei +TVA	Aparat aer condiţionat	640 lei + TVA
Vitrină frigorifică	520 lei +TVA	Vitrină frigorifică	520 lei +TVA
Frigider Siemens	344 lei +TVA	Echipament frigorific	784 lei +TVA
Imprimanta HP	240 lei +TVA	Calculator	204 lei +TVA
Calculator	284 lei +TVA	Echipament reţea POS-uri 2 buc	5.600 lei +TVA
Cântar electronic	488 lei +TVA	Cântar electronic	488 lei +TVA
Cântar electronic	488 lei +TVA		

Licitaţia se ţine în data de 26.03.2012 orele 11.00 la sediul EUROCONSULT SPRL Arad, str. Dr. I. Georgescu nr. 4A. În caz de neadjudecare licitaţia se va repeta, în aceleaşi condiţii, în data de 02.04.2012, 09.04.2012 la ora 11:00
Înscrierea la licitaţie se face până în 23.03.2012, 30.03.2012, 06.04.2012 ora 11.00.
Cei care doresc să participe la licitaţie trebuie să achite garanţia de participare, care este 10% din valoarea bunului/bunurilor + TVA.
Informaţii privind condiţiile de participare la licitaţii şi caietul de sarcini se pot obţine la sediul EUROCONSULT SPRL ARAD 310087, str. Dr. I. Georgescu nr. 4 A.
Tel. 0257-257143; 0357-100143; 0722-453473. E-mail : office@euroconsult.ro

(859579)
RECLAME

GARSONIERE

• **Cumpăr cu** plata pe loc!!! garsonieră, apartament una cameră, 0752.510.776. 735431

• **Vând garsonieră** confort 1, P-ţa UTA, etaj 4/4 parţial mobilată, uşă metalică, balcon închis termopan, contorizat (apă+căldură), 18.000 Eur/negociabil. Tel. 0744.908.701. 855833

• **Vând garsonieră** confort 3, bloc Imar, etaj 1. Tel. 0752.674.269. 859391

AP.2 CAMERE-ARAD

• **Cumpăr cu** plata pe loc apartament 2 camere. Tel. 0744.849.390. 735888

• **Vând apartament** 2 camere, bloc nou cu centrală proprie, parcare în curte, izolat 10 cm, et. 1, str. Cocorilor, nr. 5. Telefon 0762.213.545. 796851

• **Vând apartament** 2 camere, etaj 3, zona Lebăda, parţial îmbunătăţit. Tel. 0742.140.457. 852544

• **Vând apartament** 2 camere, Calea Romanilor. Preţ 35.000 Eur. Tel. 0741.150.068. 855664

• **Vând apartament** 2 camere, Podgoria, semidecomandat, 70 mp, 48.000 Eur, 0722.609.755. 855924

• **Vând apartament** 2 camere, Micălaca, zona 3, decomandat, etaj 3/4, 72 mp, mobilat, termopan, centrală termică, gresie, faianţă, parchet, balcon închis în termopan, uşă metalică. Tel. 0745.596.979. 857417

• **Vând apartament** 2 camere etaj 1, semidecomandat, Podgoria. Preţ 32.000 Eur, 0722.606.527. 857579

• **Vând apartament** 2 camere, Intim, decomandat, 42 mp (cât o garsonieră), preţ 17.000 Euro. Telefon 0748.342.916, 0755.814.902. 859939

• **Vând apartament** 2 camere, la Ared în R6, etaj II, amenajat, mobilat, la preţul de 48.000 Euro, negociabil. Telefon 0357/427436, 0728.938.777, 0741.158.777. 859965

AP.3 CAMERE-ARAD

• **Vând apartament** central, pe str. Sebeşului, nr. 15, 3 camere, bucătărie, 2 băi, terase 2, suprafaţa 115 mp, la preţul de 68.000 Euro, negociabil. Telefon 0357/427436, 0728.938.777, 0741.158.777. 859974

• **Vând apartament** 3 camere, zona 300, etaj III. Preţ 45.000 Eur/negociabil. Tel. 0257/535871. 839452

• **Vând apartament** 3 camere, Podgoria, etaj 2/4. Tel. 0741.565.573. 841388

• **Vând apartament** 3 camere, decomandat, amenajat, et. II, str. Banu Mărăcine. Telefon 0746.056.564. 857640

• **Vând apartament** 3 camere, Vlaicu, X-uri, et. 8, decomandat, ocupabil imediat, preţ 24.000 Euro. Telefon 0742.824.207. 857388

• **Vând apartament** 3 camere, zona Fortuna, et. II/10, preţ 29.000 Euro, negociabil, 0749.018.711. 859461

• **Vând apartament** 3 camere, Boul Roşu, preţ de criză 31.500 Euro, decomandat, 91 mp. Telefon 0748.342.916, 0756.310.014. 859877

• **Vând urgent** apartament central, et. 1, 3 camere, bucătărie, 2 intrări, 2 băi, pivniţă, cămară alimente. Dotări: termotecă, aer condiţionat, utilizări individuale, pretabil sediu firmă, preţ 58.000 Euro, negociabil. Telefon 0771.223.799. 814887

AP.4 CAMERE-ARAD

• **Vând apartament** Ared, penthause R1, neamenajat, suprafaţa 115 mp, la preţul de 53.000 Euro, negociabil. Telefon 0357/427436, 0728.938.777, 0741.158.777. 859971

• **Vând apartament** 4 camere+dependinţe, zonă centrală, suprafaţă 113 mp, încălzire cu termotecă pe gaz, 0742.021.940, 0748.508.832. 855790

AP.5 CAMERE-ARAD

• **Vând urgent** 4 apartamente în clădire cu 2 etaje, central (singur pe etaj 2), renovate, termotecă, utilităţi individuale, pivniţă. Suprafaţă totală 700 mp. Preţ 250.000 Eur/negociabil. Tel. 0726.122.751. 839760

APARTAMENT LA CASĂ

• **Vând apartament** la casă-Micălaca, 2 camere decomandate, bucătărie, baie, coridor închis cu termopan, 23.000 Eur/negociabil. Tel. 0754.708.101. 841354

• **Vând apartament** la casă, 2 camere, bucătărie, baie, hol, cămară alimente, magazie lemne, curte. Preţ negociabil. Tel. 0769.279.045. 855796

• **Vând apartament** ultracentral, la casă, amenajat clasic, 180 mp, finisaje deosebite. Tel. 0744.770.917, 0723.268.475. 823493

CASE-ARAD

• **Vând casă** Aradul Nou, ST 1.440 mp, 3 camere, preţ 50.000 Euro. Telefon 0755.814.902, 0756.310.014. 859786

• **Vând casă** central, curte, intrare comună. Preţ 65.000 Eur. Tel. 0741.150.068. 851905

• **Vând casă** central, în curte, 3 camere, 50.000 Eur, 0756.245.548. 857879

• **Vând casă** cu mansardă în cartierul Funcţionari, stare foarte bună, 0728.171.979, 0757.260.875. 859702

• **Vând casă** în Mureşel, toate utilităţile. Tel. 0741.565.573. 841638

• **Vând casă** 4 camere în Aradul Nou, renovată, suprafaţă 700 mp, front stradal 20 m. Tel. 0724.500.339. 858647

• **Vând casă+teren** în Gai (centură) compusă din 2 clădiri de locuit, anexe, 4 garaje, intrări pe 2 străzi, în suprafaţă de 1.600 mp. Preţ negociabil. Tel. 0757.653.660. 851421

• **Vând case** cu 3 şi 4 camere, în Via Carmina. Rel. 0728.555.308, 0728.555.305. 857451

CASE-JUDEŢUL ARAD

• **Vând casă** mare cu 1300 mp grădină în comuna Ghioroc nr. 339. Preţ 48.000 Eur/negociabil. Informaţii tel. 0728.647.059. 837572

• **Vând casă** mare în Cuvin sau schimb cu casă în Arad. Telefon 0744.479.306, 0740.535.576. 804333

• **Vând casă** în comuna Macea, jud. Arad. Tel. 0257/535871, 0257/465495. 839454

• **Vând casă** în Macea, 3 camere, bucătărie, cămară, grădină mare. Preţ 20.000 Eur. Tel. 0742.065.185. 843946

• **Vând casă** în satul Somoşcheş nr. 215, 5 camere, dependinţe, grădină, apă curentă. Tel. 0257/433060, 0746.174.481. 833410

• **Vând casă,** loc de casă şi vie, toate în Cuvin. Accept plata în rate. Tel. 0723.791.460. 855628

VILE-ARAD

• **Vând vilă** în Vlaicu D+P+E+M, 6 camere, 2 băi mari, bucătărie, etc., toate utilităţile, SC=175, ST=407 mp. Preţ 150.000 negociabil. Tel. 0753.094.060. 839242

SPAŢII COM-ARAD

• **Vând gheretă** 21 mp, Spitalul Judeţean, renovată recent, apă rece-caldă. Tel. 0744.926.601. 856027

• **Vând spaţiu** comercial 126 mp, Micălaca 300, lângă universitate, 0727.892.162. 845487

• **Vând/închiriez hală 500 mp + 600 mp de curte, str.Ghiocelor nr.39, Arad, 0757.621.897, 0745.523.263.** 839762

TERENURI LOCAL

• **Vând teren** 750 mp, cartier Poltura (Cocoşvaroş). Preţ negociabil, 0722.274.864 843924

• **Vând 3.500** mp teren Arad-Gai, strada Fagului 36. Telefon 0771.682.604. 859781

• **Vand 900** mp teren str.Tabacovici tel 0756495707 830272

• **25.500-mp şoseaua** NĂDLAC, front-stradal, bun pensiune, parking-auto, 0722-257409. 820307

• **25.500-mp şoseaua** NĂDLAC, front-stradal, bun pensiune, parking-auto, 0722-257409. 820230

TERENURI JUDEŢ

• **Cumpăr pământ** în zona Turnu-Variaş-Iratoş cca. 10-20-30 ha. Ofer preţ maxim. Informaţii 0257/218106, seara, Arad. 823328

• **Vând grădină** 1.000 mp, în sat Horia, lângă şosea, apă, fundaţie turnată. Tel. 0257/382124. 823510

• **Vând teren** arabil Pecica 8 ha T-335; 3,4 ha T-116; T-455 2,3 ha Fântânele 4,89 ha; Zimand T-77, T-93, T-95, etc., ☎0722.606.527. 857575

• **Vând teren** intravilan în Vladimirescu, 1.000 mp în cartierul Europa, la preţul de 22.000 Euro, negociabil. Telefon 0357/427436, 0728.938.777, 0741.158.777. 859976

• **Vând 5.000** mp, lângă case, în Zimand-Cuz, 2 Eur/mp, 0740.053.702. 855922

• **Vând 700** mp intravilan, Cicir. Tel. 0723.430.122. 855737

IMOBILE CHIRII

• **Închiriez (ofer)** apartament ultracentral, 3 camere, în vilă. Tel. 0733.932.010. 849942

• **Închiriez apartament** 3 camere, decomandat, mobilat, utilităţi, etaj III, Micălaca, str. Imaşului. Tel. 0728.022.846. 831165

• **Închiriez apartament** 2 camere+dependinţe, contorizat la apă şi căldură, etaj 2, zona 500 Micălaca, recent renovat, 0748.508.832, 0742.021.940. 855680

• **Închiriez apartament** 2 camere, mobilat, Podgoria, 150 Eur sau 1500 Eur/an, 0722.609.755. 855926

• **Închiriez apartament** 3 camere decomandat, centrală proprie, semimobilat, Micălaca zona 700. Tel. 0744.565.747. 855929

• **Închiriez apartament** central 2 camere, 150 Eur. Tel. 0756.245.548. 857878

• **Închiriez apartament** 3 camere, modern, cu electrocasnice, Aradul-Nou. Telefon 0723.143.866. 859784

• **Închiriez apartament** 3 camere, zonă centrală pe Maiakovski, etaj III, decomandat, mobilat, electrocasnice, apartamentul este situat în apropiere de Malul Mureşului, preţ 350 Euro/ lună, neg.+ 350 Euro garanţie (Agenţie). Tel. 0357/427436, 0728.938.777, 0741.158.777. 859952

• **Închiriez apartament** 2 camere, decomandat, semimobilat în Alfa, Bl. 61, parter, la preţul de 120 Euro/ lună, negociabil+ 120 garanţie (Agenţie). Telefon 0357/427436, 0728.938.777, 0741.158.777. 859958

• **Închiriez cameră,** bucătărie, intrare separată. Telefon 0752.855.503. 859783

• **Închiriez casă,** curte, Calea Radnei. Telefon 0721.374.159. 857366

• **Închiriez garsonieră,** etaj 1, Grădişte. Tel. 0744.477.133. 839533

• **Închiriez garsonieră,** Kaufland, 100 Eur lunar. Tel. 0257/242461. 858861

• **Caut să** închiriez casă 3 camere şi dependinţe în Arad, preferabil nemobilată, fără intermediari. Ofer 150 Eur. Tel. 0740.099.761, după ora 16. 851820

• **Dau în** chirie apartament 2 camere zona 300 (Maranata), termotecă; 3 camere mobilat P-ţa Mică şi zona Bank Post, 0726.289.694. 857578

SPAŢII COM-ARAD

• **Închiriez spaţiu** comercial în P-ţa Mihai Viteazu. Tel. 0721.227.775. 855613

• **Închiriez spaţiu** comercial, 70 mp, Calea Radnei. Telefon 0721.374.159. 857365

• **Închiriez-vand spaţiu** 6 încăperi, 2 băi, renovat-ultramodern, birouri, Zona-primarie. 0730-232545. 837587

• **Dau în** chirie spaţiu comercial cca. 120 mp, neamenajat, zona Mioriţa, 0723.430.122. 855712

• **Închiriez-vand spaţiu** 6 încăperi, 2 băi, renovat-ultramodern, birouri, Zona-PRIMĂRIE, 0730-232545. 837546

• **Ofer spre** închiriat spaţiu, 60 mp, pretabil vulcanizare, electrician-auto, etc., str. Renaşterii. Telefon 0742.609.048. 857548

AP.2 CAMERE-ARAD

• **Cumpăr apartament** 2 camere zona ARED, Gară, P-ţa Mihai Viteazul, 0757.114.628. 857608

CASE-JUDEŢUL ARAD

• **Cumpăr casă** sau apartament 3 camere în Sebiş. Ofer 18-19.000 Euro. Telefon 0745.773.880. 859686

TEREN-JUDEŢUL ARAD

• **Cumpăr teren** arabil zona (Pecica, Horea, Semlac, Variaş, Dorobanţi, Zimand, Săntana, Şiria, etc.), 0722.606.448. 857583

OFERTE LOCURI DE MUNCĂ

• **Angajăm agenţi** pază, foste cadre MI, sportivi şi oferim cursuri de formare profesională pentru meseria de agent de pază. Tel. 0760.256.150.

• **Angajăm agent** distribuitor produse de panificaţie. Tel. 0730.030.113.

• **Angajăm barman** şi ospătară cu experienţă. Telefon 0744.280.777.

• **Angajăm barman.** Telefon ☎0769.088.267. 857632

• **Angajăm consilier** juridic, expert contabil. Rugăm seriozitate, experienţă minim 2 ani. Tel. 0740.275.245 sau clim@dial-ton.ro

• **Angajăm funcţionar(ă)** bun cunoscător italiană, XLS, Word. CV la: gerimax@upcmail.ro

• **Angajăm ingineri** căi ferate drumuri şi poduri, asfaltatori, dulgheri, maşinişti la maşini pentru terasamente-finisor asfalt, pavatori, electricieni. Oferim cazare, salarizare şi bonusuri bazate pe performanţă. Tel. 0257/289650.

• **Angajăm mecanic,** vopsitor, tinichigiu auto, electrician automatizări, frigotehnist, automacaragiu, 0723.575.905.

• **Angajăm personal** pentru fast-food, vânzare, bucătărie. Tel. 0744.828.934. 860035

• **Angajăm vânzător(oare)** Jackson şi contabil evidenţă primară. Telefon 0740.247.386, 0257/211158.

• **Angajez barmană,** Micălaca (lângă Unicarm). Informaţii 0731.327.289.

• **Angajez spălători** auto (experienţă), orar/salar atractiv. Spălătorie mare, 0722.279.044.

• **Angajez tâmplari.** Telefon ☎0744.403.953. 857503

• **Angajez vânzătoare** şi ospătară, în Arad. Tel. 0754.534.413.

• **Angajez vânzătoare** magazin alimentar, Alfa, experienţă şi spălător auto, 0753.295.554.

• **Angajez vânzătoare,** experienţă în domeniu alimentar, zona Grădişte, 0745.314.605.

• **Căutăm manipulant** depozit cu licenţa ISCIP. Sunaţi la 0757.500.037.

• **Depozit Aradul Nou** angajează şofer profesionist, categoria B-C. Telefon 0735.409.607.

• **Magazin alimentar** zona UTA, angajează vânzătoare. Tel. 0257/271674.

• **Restaurant angajează** ospătari şi bucătari cu experienţă, salar atractiv. Telefon 0731.337.088.

• **S.C. angajează** asistent vânzări. Informaţii tel. 0257/289445.

• **SC angajează** automacaragiu. Telefon 0733.325.613.

CERERI LOCURI DE MUNCĂ

• **Şofer categoria** B C CE caut loc de muncă, firme sau persoană fizică. Telefon 0756.787.686. 857368

PRESTĂRI SERVICII

• **A A** Acord Garanţie 2 ani reparaţii maşini spălat,0744.241.398, 0357/401569,0257/259146. 839752

• **A A** Acord garanţie, repar maşini spălat automate, frigidere, domiciliu clientului, 0745.395.282. 855908

• **Cămin de** Bătrâni din Arad, str. Gheorghe Doja nr. 57, asigură persoanelor vârstnice, rezidenţă, asistenţă medicală, igienă şi îngrijire individualizată. Informaţii 0755.596.765. 857627

• **Doamnă pensionară** serioasă îngrijesc copil sau fac menaj uşor. Prefer zona Vlaicu. Tel. 0722.682.777. 850285

• **Execut zidărie,** tencuieli, zugrăveli, rigips, izolaţii, acoperişuri, renovări, consolidări, 0740.696.157. 857363

DECESE

Cu adâncă durere anunţăm încetarea din viaţă a celei care a fost iubita noastră fiică, mamă, soţie şi cumnată

DIMITRIU IULIANA.

Înmormântarea va avea loc astăzi, 21 martie 2012, ora 15,00 la Cimitirul Eternitatea (UTA). Dumnezeu s-o odihnească în pace!

Familia îndoliată

Cu inimile zdrobite anunţăm plecarea în veşnicie a celei care a fost scumpa noastră soţie, mamă, bunică şi străbunică

DÖME MARIA,

din Sâmbăteni.

Înmormântarea va avea loc astăzi, 21 martie 2012, ora 15:00, de la domiciliu din Sâmbăteni nr. 225.

Nu te vor uita niciodată:
soţul Gheorghe, copiii, nepoţii şi strănepotul

Cu adâncă tristeţe în suflet anunţăm încetarea din viaţă a celei care a fost soţie, mamă, soacră, bunică şi străbunică

DOLGA MARIA.

Înmormântarea va avea loc joi, 22 martie 2012, ora 14,00 de la Capela din Cimitirul Fântânele. Nu te vom uita niciodată.

Soţul Iustin, fiul Mircea, nora Florica

O inimă bună a încetat să mai bată, un suflet bun s-a ridicat la cer, lăsând în urmă o nemărginită durere şi un dor imens. Recunoştinţă veşnică celui care a fost soţ, tată, bunic şi socru

BELEI IOAN (ONIŢA),

77 ani.

Înmormântarea va avea loc astăzi, 21 martie 2012, ora 14,00 de la domiciliul din Şofronea nr. 140.

Familia îndoliată

Cu inimile îndurerate anunţăm dispariţia mamei noastre

MARIA ARDELEAN,

în vârstă de 82 ani,

după o lungă suferinţă. Dorim ca bunul Dumnezeu să o odihnească în pace! Înmormântarea va avea loc astăzi, 21 martie 2012, orele 13:00, la cimitirul din Pecica (pe drumul Nădlacului).

Familia Ardelean Victor cu soţia Adela şi copiii Cristina şi Victoraş din Madrid - Spania

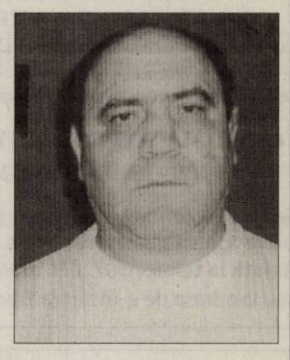

Cu inima zdrobită de durere ne despărţim de iubitul nostru soţ, tată şi bunic, cel ce a fost

IOAN CINTEZĂ,

în vârstă de 55 de ani.

Slujba de înmormântare va avea loc joi, 22 martie, ora 14,00, de la domiciliul din Vladimirescu. „Odihna cea veşnică dă-i lui Doamne, şi lumina cea fără de sfârşit să-i strălucească. Să se odihnească în pace"!

Soţia Rodica, fiica Alina cu soţul Cristian şi copiii Sarah, Amos şi Aaron, fiul Ovidiu cu soţia Petronela şi fiul lor, David, fiii Alexandru şi David şi fiica Laura

Cu adâncă durere în suflet anunţăm decesul celui care a fost

Ing. BARJAK IMRE,

în vârstă de 71 ani.

Înmormântarea va avea loc astăzi, 21 martie 2012, ora 13:00, la cimitirul Eternitatea (UTA).

Familia îndoliată

Cu durere în suflet anunţăm încetarea din viaţă după o grea suferinţă a celui care a fost tată şi bunic

BOGDAN GHEORGHE,

din Vladimirescu.

Înmormântarea azi, 21 martie, ora 14,00 la Cimitirul Eternitatea (UTA).

Fam. Killian şi Bogdan

Cu adâncă durere anunţăm încetarea din viaţă a iubitei noastre mamă şi bunică

BANDICI ANA,

în vârstă de 76 ani.

Slujba de înmormântare va avea loc joi, 22 martie, ora 13,00 de la Capela Cimitirului Grădişte. Dumnezeu să odihnească sufletul ei blând!

În veci nemângâiate familiile Bandici şi Sârb

O inimă a încetat să bată, un suflet nobil s-a ridicat la cer. Un omagiu pentru cel care a fost tată şi bunic devotat

CÂLBU GHEORGHE.

Înmormântarea va avea loc astăzi, 21 martie 2012, la ora 14,00, la Cimitirul din Şiria. Nu te vom uita niciodată

„TATA DOI".

Familia îndoliată

Cu adâncă durere în suflet, anunţăm încetarea din viaţă, după o lungă suferinţă la vârsta de 80 ani a celui care a fost soţ, tată, socru şi bunic

MILAN POPOVICI.

Înmormântarea va avea loc joi, 22 martie 2012 de la Capela Cimitirului Pomenirea. Dumnezeu să-l odihnească în pace!

Familiile îndoliate Popovici şi Gluvacov

Anunţurile de deces se publică GRATUIT!

SC DUMAGAS TRANSPORT S.A.

cu sediul in Craiova, judetul Dolj, lider pe piata de transport si logistica in Romania si Europa de est, datorita expansiunii sale in domeniu, selecteaza in vederea angajarii personal corespunzator pentru postul de

CONDUCATOR AUTO categoria C+E:
- pentru transport marfa pe intern si in Europa.

Se ofera conditii de lucru intr-o echipa omogena de profesionisti si salariu atractiv.
Relatii la telefon: 0720202004; 0251/307601; 0729884644.
sau la adresa de e-mail: transport@dumagas.ro.

(832897)

FIRMĂ PRODUCĂTOARE ŞI EXPORTATOARE DE CANAPELE ŞI BANCHETE
PARISOT GREEN SOFA SRL cu sediul social în **ORADEA**
ANGAJEAZĂ pentru **PUNCTUL DE LUCRU ARAD :**
- **1 RESPONSABIL PRODUCŢIE**
  Condiţii: experienţă minim 5 ani în producţie de serie canapele sau mobilă, studii superioare. **CV se vor transmite pe fax 0257-252-253.**
- **1 RESPONSABIL DEPOZIT STOC**
  Condiţii: expierenţă minim 3 ani, competenţe foarte bune PC - programe ERP – NAVISION. **CV se vor transmite pe fax 0257-252-253.**
- **1 ŞEF LINIE PRODUCŢIE**
  Condiţii: om de teren, capacitatea de a conduce o echipă de 70 de muncitori.
- **MUNCITORI NECALIFICAŢI** care se vor califica la locul de muncă.
  Condiţii: minim 8 clase, experienţa în domeniu constituie un avantaj.
  CV se vor depune la sediul MOBIMEXA SA, str. 6 Vânători nr 35/a, între orele 11 şi 12, în fiecare zi lucrătoare. (0605 - 855657)

SOCIETATEA DE EXPERTIZĂ CONTABILĂ ŞI AUDIT FINANCIAR „HORGA CONSULTING" SRL

ANGAJEAZĂ

AUDITOR FINANCIAR
Cerinţe: - studii economice superioare;
- **experienţă minimă de doi ani în audit sau contabilitate;**
- **cunoaşterea limbii engleze;**
- **cunoaşterea foarte bună a EXCEL.**

ECONOMIST CONTABIL
Cerinţe: - studii economice superioare;
- **experienţă minimă de doi ani în contabilitate;**
- **cunoaşterea unei limbi de circulaţie europeană**
- **cunoştinţe de fiscalitate.**

CV -urile se depun până la data de 25 martie 2012 inclusiv prin e-mail la adresa claudiabadea@horgaconsulting.ro.

(857569)

SC PAB ROMANIA SRL

cu sediul in Arad, str. Iustin Marşieu nr.8(fosta Busteni),

ANGAJEAZĂ

DESERVENŢI UTILAJE de CONSTRUCŢII (calificaţi)

Tip utilaje: buldozer, excavator, încarcator frontal, buldoexcavator, vibrocompactor

C.V.-urile se depun la sediul societăţii de pe str. Iustin Marşieu nr.8, între orele 09-17.00 de luni până vineri.Informatii la telefon 0748/114048.

(857423)

Direcţia de Dezvoltare şi Asistenţă Comunitară Arad
organizează **CONCURS** în data de **18.04.2012 ORA 10, PROBA SCRISĂ** şi în data de **20.04.2012, ORELE 10, PROBA INTERVIU** la sediul instituţiei din Arad, str. Calea Radnei nr. 250, în vederea ocupării pe perioadă nedeterminată a funcţiei publice de execuţie vacante de

CONSILIER,

clasa I, grad profesional debutant la Serviciul Prestaţii sociale.
Condiţiile de participare la concurs, bibliografia, conţinutul dosarului profesional de înscriere la concurs şi data limită de depunere a dosarelor de înscriere la concurs se afişează la sediul instituţiei.
Relaţii suplimentare se pot obţine la tel. 0257-220-212. (0607 - H 855708)

IOANA BUBULETE I.P.U.R.L

În calitate de lichidator judiciar al **SC Păunul Lemn Ex SRL**, cu sediul în jud. Arad, loc. Felnac nr. 614, **JO2/729/2009, CUI 25756744** în temeiul art. 61 alin. 3 din Legea nr. 85/2006 notifică pe toţi creditorii că, prin încheierea civilă nr.123/29.02.2012, în dosarul 1190/108/2012, s-a deschis procedura falimentului prevăzută de Legea nr. 85/2006 împotriva SC Păunul Lemn Ex SRL.
Creditorii vor depune declaraţiile de creanţă până în data de **07.05.2012** la grefa Tribunalului Arad, acestea trebuind să îndeplinească cerinţele prevăzute în art. 65 din Legea nr. 85/2006.
Relaţii la tel.0357/411373,FAX.0257/215544.

IOANA BUBULETE I.P.U.R.L

În calitate de lichidator judiciar al **SC F&E Barabaş SRL**, cu sediul în jud. Arad, loc. Ghioroc nr. 267, **JO2/504/2005, CUI 17353880** în temeiul art. 61 alin. 3 din Legea nr. 85/2006 notifică pe toţi creditorii că, prin încheierea civilă nr.124/01.03.2012, în dosarul 1192/108/2012, s-a deschis procedura simplificată a insolvenţei prevăzută de Legea nr. 85/2006 împotriva SC F&E Barabaş SRL.
Creditorii vor depune declaraţiile de creanţă până în data de **16.04.2012** la grefa Tribunalului Arad, acestea trebuind să îndeplinească cerinţele prevăzute în art. 65 din Legea nr. 85/2006.
Relaţii la tel.0357/411373,FAX.0257/215544.

(859878)

S.C. **ASTRA VAGOANE CĂLĂTORI** S.A.
angajează:

- ŞEF MANEVRĂ CFU

- MECANIC LOCOMOTIVĂ

CV-urile se trimit la nr. fax : 0257/258168 până la data de 23.03.2012 sau personal la sediul societăţii din Arad, Str. Petru Rareş nr. 1-3.

(851008)

SOCIETATE DE MAROCHINARIE DIN ARAD

ANGAJEAZA

DESENATOR AUTOCAD.

TEL.0257/274040, OFFICE@BBACCESSORIES.RO

(857862)

---

aradjob.ro

Colegiul Medicilor Arad

ANUNŢĂ

Pe toţi membrii săi că VINERI, 23.03.2012, orele 15.30, la Restaurantul Millenium din Arad str. Vasile Goldiş nr. 4 vor avea loc lucrările *ADUNĂRII GENERALE* a Colegiului Medicilor Arad

(857432)

RESTAURANTUL HOTELULUI BEST WESTERN CENTRAL

ANGAJEAZĂ

AJUTOR BUCATAR

Cerinţe :
- **vârsta maximă 30 ani**
- **pregatire şi experienţă în domeniu**
- **domiciliul în Mun. Arad**

CV-urile se depun la sediul societăţii din Arad, Str. Horia nr. 8

(857633)

AN NOU NOI POSIBILITĂŢI!

CONSULTANŢĂ GRATUITĂ.

2000 EU.....de la 22 EU/LUNĂ
5000 EU.....de la 57 EU/LUNĂ
10.000 EU.....de la 114 EU/LUNĂ

Activitatea noastră prevede organizarea şi administrarea grupurilor de consumatori
ORAR : luni-vineri 9.00-17.00; sâmbătă-duminică : închis

Informaţii: WORLD INVEST HOLDING S.R.L.
ARAD BD. REVOLUŢIEI NR. 24, ET. 1, AP.12 ☎ 0357-411-415; 0772-221-204

(H-604798)

SC DITRE INTERNATIONAL SRL

Angajeaza: **-confectionere pt. masina de cusut**
-croitori in piele manual si la masina
-muncitoare si muncitori necalificati pt invatat la cusut si croi piele
-tamplarie : montatori si masinisti

Angajeaza **-economisti**
Conditii: - persoane dinamice
- cunoscatori sau nu limba italiana ,
- experienta in domeniu minim 1 an

Oferim : salarii atractive,bonuri de masa,transport gratuit.
Informatii la sediul firmei din Arad,Str. a-III-a,Zona Industriala Vest, Nr. 3, tel . 0257/216611 intre orele 9-14 de luni pana vineri

(859953)

Cabinet individual de insolventa JEBELEAN GAVRIL
In calitate de lichidator judiciar, anunţa toţi creditorii
S.C. „TAVIDAN 2007" srl

Cu sediul in loc. Arad, str.Doinei, nr.1-3, jud.Arad, cod poştal 310189, având cod fiscal RO 22286133, înmatriculata la Oficiul Registrului Comertului de pe lângă Tribunalul Arad sub nr. J02/1554/2007, ca **fata de aceasta societate a fost deschisa procedura insolventei-simplificata** prevăzuta de Legea 85/2006 prin încheierea civila nr.583/06.03.2012, pronuntata de Tribunalul Arad, in dosarul 5368/108/2011.
- Termenul limita pentru înregistrarea cererii de admitere a creanţelor este la **20.04.2012**,
- Termenul limita pentru verificarea creantelor, intocmirea, afişarea si comunicarea tabelului preliminar al creanţelor este la **30.04.2012**,
- Termenul pentru definitivarea tabelului de creanţe este la **20.05.2012**,
- Prima Adunare a creditorilor va avea loc la data de **30.05.2012**, orele **14,00** , la sediul lichidatorului judiciar, cu urmatoarea:

Ordine de zi
1. Prezentarea situatiei actuale a debitoarei,
2. Alegerea comitetului creditorilor,
3. Alegerea administratorului special,
4. Diverse.

Informaţii suplimentare la tel . 0724.232.214, sau la sediul lichidatorului judiciar din loc. Arad, str.Batistei, bloc 555, ap.2, jud. Arad.

(859571)

Cabinet individual de insolventa JEBELEAN GAVRIL
In calitate de lichidator judiciar, anunţa toţi creditorii
S.C. „COLOR 70 DESIGN" srl

Cu sediul in loc. Sebis, str.Plesa, nr.3, jud.Arad, având cod fiscal RO 19245885, înmatriculata la Oficiul Registrului Comertului de pe lângă Tribunalul Arad sub nr. J02/2204/2006, ca **fata de aceasta societate a fost deschisa procedura insolventei-simplificata** prevăzuta de Legea 85/2006 prin încheierea civila nr.582/06.03.2012, pronuntata de Tribunalul Arad, in dosarul 5364/108/2011.
-Termenul limita pentru înregistrarea cererii de admitere a creanţelor este la **20.04.2012**,
-Termenul limita pentru verificarea creantelor, intocmirea, afişarea si comunicarea tabelului preliminar al creanţelor este la **30.04.2012**,
-Termenul pentru definitivarea tabelului de creanţe este la **20.05.2012**,
-Prima Adunare a creditorilor va avea loc la data de **30.05.2012**, orele **14,00** , la sediul lichidatorului judiciar, cu urmatoarea:

Ordine de zi
1. Prezentarea situatiei actuale a debitoarei,
2. Alegerea comitetului creditorilor,
3. Alegerea administratorului special,
4. Diverse.

Informaţii suplimentare la tel . 0724.232.214, sau la sediul lichidatorului judiciar din loc. Arad, str. Batistei, bloc 555, ap.2, jud. Arad.

(859571)

Anunţ de participare

S.C. TEXTILE MEDICALE S.R.L.
doreşte achiziţionarea următoarelor bunuri:

- Centrală de abur.

Achiziţia este finanţată prin Programului Operaţional Sectorial Creşterea Competitivităţii Economice 2007-2013.
Data limită de primire a solicitărilor de clarificări este 23.03.2012 ora 12:00.
Data limită de depunere a ofertei: 30.03.2012, ora 12:00.
Data deschiderii ofertelor: 30.03.2012, ora 16:00.
Criteriul de atribuire: Cea mai avantajoasă oferta din punct de vedere economic.
Documentaţia de atribuire este disponibilă la sediul firmei.
Pentru informaţii suplimentare ne puteţi contacta la nr. de tel/fax: 0731 290 970/ 0257 274 200.
Persoana de contact: Lucian Vetan.
E-mail: lucian.vetan@textilemedicale.ro (H-857626)

ANUNŢ

Se convoacă Adunarea Generală a Acţionarilor
Societatea Agricolă ROMGERM ŞIMAND,
în data de 25.03.12, ora 10:00, la Şcoala de lângă Primărie.

(H-859888)

Cabinet individual de insolventa JEBELEAN GAVRIL
In calitate de lichidator judiciar, anunţa toţi creditorii
S.C. „VOSS CONSTRUCT" srl

Cu sediul in loc. Arad, str.Cocorilor, nr.64, jud.Arad, cod poştal 310426, având cod fiscal RO 16044453, înmatriculata la Oficiul Registrului Comertului de pe lângă Tribunalul Arad sub nr. J02/35/2004, ca **fata de aceasta societate a fost deschisa procedura insolventei-simplificata** prevăzuta de Legea 85/2006 prin încheierea civila nr.581/06.03.2012, pronuntata de Tribunalul Arad, in dosarul 5363/108/2011.
-Termenul limita pentru înregistrarea cererii de admitere a creanţelor este la **20.04.2012**,
-Termenul limita pentru verificarea creantelor, intocmirea, afişarea si comunicarea tabelului preliminar al creanţelor este la **30.04.2012**,
-Termenul pentru definitivarea tabelului de creanţe este la **20.05.2012**,
-Prima Adunare a creditorilor va avea loc la data de **30.05.2012**, orele **14,00** , la sediul lichidatorului judiciar, cu urmatoarea:
Ordine de zi
1.Prezentarea situatiei actuale a debitoarei,
2.Alegerea comitetului creditorilor,
3.Alegerea administratorului special,
4.Diverse.

Informaţii suplimentare la tel . 0724.232.214, sau la sediul lichidatorului judiciar din loc. Arad, str.Batistei, bloc 555, ap.2, jud. Arad.

(859571)

S.C. DOLADELA DISTRIBUŢIE S.R.L.

ANGAJEAZĂ

OPERATOR FACTURARE

CV cu poza pe mail:contabilitate@doladeladistributie.ro sau fax: 0236-499258

(857839)

Program publicitate:
pe B-dul Revoluţiei, nr. 81
luni-vineri: 8.00-18.00,
duminică: 9.00-13.00,
pe B-dul Revoluţiei, nr. 62
luni-vineri: 9.00-16.00.

Publicitate 0257/210.775

CONSTRUCŢII

- **Aduc balast** nisip, mraniţă, pământ, demolez, ridic moloz, 0742.749.698. 857405
- **Aduc nisip,** balast, pământ, demolez, ridic moloz, mraniţă, ☎0745.204.178, ☎0748.934.419. 857414
- **Cumpăr piatră** cubică. Tel. 0723 3082 86.
- **Vând şi** transport lemne, deşeuri, rumeguş, balastru, nisip. Tel. 0757.250.730. 860006
- **Vând balast,** pământ, nisip, piatră 2- 20 mc, duc molozul. Telefon 0745.036.969, 0722.389.480. 820688
- **Vând lemne** foc esenţă tare, tăiate, crăpate. Preţ convenabil, 0721.592.572. 825291

AUTO STRĂINE

- **Vând Audi** A4, 1,8 benzină, an 1997, urgent, 0756.338.785. 845531
- **Vând Ford** Fiesta 1,4 benzină, din 2000, Germania, 1.400 Eur, 0722.609.755. 855923
- **Vând Hyundai** Accent 1,4i, benzină, an 2009, km 21.500, garanţie activă, impecabilă, preţ 5.200 Euro. Tel. 0756.310.014. 859809
- **Vând Mazda** 6, 2002 benzină, nerulat în ţară, 5.800 Eur/negociabil,0722.609.755. 855909
- **Vând Peujeot** 206, motor 1396 cm3, fabricaţie 1998, euro II, neînmatriculat. Preţ 1.450 Eur. Tel. 0740.120.741, 0722.706.535. 859393
- **Vând Volkswagen** Touran 1,9TDI, an 2004, negru, în stare bună, preţ 5.000 Euro. Telefon 0742.824.207. 857393
- **Vând VW** Passat 1,6 Turbo Diesel, fabricaţie 1990, neînmatriculat. Preţ 590 Eur. Tel. 0740.120.741, 0722.706.535. 859395

GARAJE

- **Dau în** chirie garaj, zona Vlaicu, Bloc X 2. Tel. 0726.641.673. 841718

ELECTRONIC PLUS

- **Vindem electrocasnice second, frigorifice, maşini spălat haine- vase, uscătoare, aragaze gaz- electrice, televizoare, anvelope, vitrine comerciale. Reducere pentru schimb, rate. Telefon 0744.796.542.** 661233

MOBIDOM

- **Mobilă second,** biciclete, electrocasnice, import Germania, cauciucuri, Lipova, 0727.811.502. 859585
- **Vând bibliotecă** nuc cu sculptură culoare neagră, servantă, colecţie picturi, pictori consacraţi, 0744.770.917. 823453
- **Vând dormitor** alb- verzui Ludovic al XVI-lea compus din pat 200x220, 2 noptiere, dulap cu 4 uşi, măsuţă de toaletă cu taburet. Stare foarte bună, nefolosit. Preţ 1.300 Eur. Tel. 0757.653.660. 851370
- **Vând mobilă,** lemn masiv, cireş, sculptată, stare bună. Telefon 0745.534.654. 859984

CALCULATOARE

- **Vând laptop** Toshiba Satellite 1GB MEANS 380, GB HDD, 200 Eur, 0722.609.755. 855897

PIERDERI

- **Pierdut ştampilă** rotundă, CUI RO 13221909, aparţinând SC PromoWest SRL. O declar nulă. 859527
- **Pierdut câine** Labrador Retriever auriu, în vârstă de doi ani, sâmbătă seara în zona Fortuna. Răspunde la numele Cezar. Ofer recompensă. Informaţii la telefon 0723.694.275, Voicu Şandru. 857588
- **Executăm: renovări** interioare- exterioare, zidărie, fundaţii, şape, izolaţii, amporă, decorative, 0728.172.700. 855614
- **Pictor bisericesc,** din Arad, caut biserică, iconostas pentru pictat, 0724.187.884. 856030
- **Reparaţii frigidere,** la domiciliu. Tel. 0724.530.137. 841704
- **Pierdut legitimaţie** de călătorie gratuită, eliberată de CTP Arad, pe numele Vormittag Livia. O declar nulă. 859421
- **SC Bavaria** Euro Help SRL pierdut certificat constatator nr. 36334/ 02.08.2011. îl declar nul. 859620

MEDICAMENTE

- **Vând 1** cutie de Lactase 100 lei/ cutie. Telefon 0742.011.165. 859946

LOCURI DE VECI

- **Vand 2** locuri de veci alaturate in cimitirul Eternitatea(UTA) din Arad.Tel.0723387504 855635

PLANTE-FLORI

- **Vând magnolii,** bucsuşi, tuia, diferite mărimi, 0257/388174, Păuliş. 859586

ANIMALE-PĂSĂRI DOMESTICE

- **Vând porc** vietnamenz 80 kg, grăsună 105 kg. Telefon 0752.855.503. 859782
- **Vând porci** graşi. Telefon 0257/371439, după ora 20,00. 857426
- **Vând porci** 80- 90 kg/buc. Tel. 0744.855.910. 859165
- **Vând tăuraş,** 250 kg. Telefon ☎0746.372.102. 857524
- **Vând 3** scrofiţe tinere de carne pentru prăsilă sau sacrificat. Tel. 0728.420.785 857445

MAŞINI,UTILAJE,INSTALAŢII

- **Vând Raba** 8,5T, autobasculantă. Vând Ifron şi tocătoare CSU. Telefon 0762.642.142, 0744.156.192. 859456
- **Vând tractor** Universal 445, stare bună, Fiat 415 cu transmisie identică cu universal, diferă motorul şi Someca 30, stare bună. Telefon 0751.968.986. 859473

CITAŢII

- **Se citează** părâtul BUDEA Budea Denis Stelian, în dosar nr. 221/210/2012, având ca obiect stabilire domiciliu minor şi pensie de întreţinere, termen de judecată 10 aprilie 2012, ora 9.00, la Judecătoria Chişineu Criş. 860020
- **Se citează** SC Trans- Clau- Bia SRL cu sediul în Arad, C- lea A. Vlaicu nr. 153- 163, Bl. 10, et. 2, ap. 5, jud. Arad, CUI 14521726, în calitate de debitor al SC Med- Mun- Dent SRL, la Judecătoria Arad, sala 147 în Dosar nr. 2814/55/2012, pentru data de 04.04.2012, ora 8,30. 859689
- **Se citează** SC Trans- Clau- Bia SRL cu sediul în Arad, C- lea A. Vlaicu nr. 153- 163, Bl. 10, et. 2, ap. 5, CUI 14521726, în calitate de debitor al SC Pro- San- Med- Mun SRL, la Judecătoria Arad, sala 146, în Dosar nr. 2855/55/2012, pentru data de 10.04.2012, ora 8,30. 859693

DIVERSE

- **Cumpăr argint** (pastile), alamă, cupru, radiatoare auto, baterii, preţuri bune, cositor, nichel, 0754.490.435, 0749.648.118. 841655
- **Vând ambalaj** apă minerală 1 litru, urgent, 0756.338.785. 845534
- **Vând fân** amestecat cu lucernă, baloţi mari, rotunzi, preţ negociabil, la cantităţi mari, Pâncota. Telefon 0744.190.192. 691473
- **Vând pâine** deshidratată pentru animale, 2 lei/kg. Tel. 0742.218.693. 843244
- **Vând tărâţă** la 20 kg şi la 25 kg, făină TIP 550 la 10 kg şi la 50 kg la preţ avantajos, Pâncota. Telefon 0744.190.192. 688953
- **Vând transformator** 400 Kw+100 ml cablu ABY- ACY 150. Tel. 0745.258.251. 843851

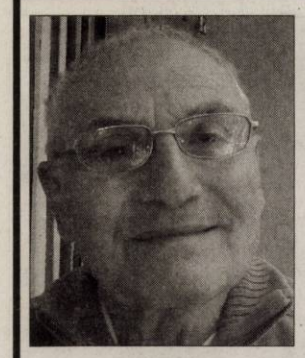

Neputincioşi în faţa destinului, cu inimile zdrobite de durere, anunţăm decesul celui care a fost un om deosebit, soţul, tatăl, socrul, bunicul, fratele

Prof. ec.

URSAN IOSIF (ROMEO).

Dormi în pace suflet blând! Înmormântarea la cimitirul Pomenirea, astăzi, 21 martie 2012. Informaţii oră la tel. 0257/252411.

Familia îndoliată: soţia Elena, fiul Romeo-Claudiu, nora Rita şi nepotul Alexandru

CONDOLEANŢE

Un ultim omagiu la despărţirea de cel care a fost un prieten deosebit

URSAN IOSIF (ROMEO).

Sincere condoleanţe familiei îndoliate! Dumnezeu să-l odihnească în pace!

Fam. dr. Lazăr Virgiliu

Suntem alături de colegul nostru Claudiu Ursan, în aceste clipe de grea încercare pricinuite de pierderea tatălui.

Compasiune şi sincere condoleanţe, din partea colegilor SIF Banat-Crişana

Suntem alături de Elena şi Claudiu la trecerea în nefiinţă a prietenului nostru

ROMEO URSAN.

Dumnezeu să-l odihnească!

Fam. Doru Albu, Filip Albu şi Alexandra Albu

Un ultim omagiu la despărţirea de vecinul nostru,

preşedintele Asociaţiei de Proprietari

URSAN IOSIF

şi transmitem sincere condoleanţe familiei îndoliate!

Vecinii

Un ultim omagiu pentru prietena mea veche şi devotată

ARDELEAN MARIA.

Felicia Stoinescu

Împărtăşim marea durere a surorii şi nepoţilor noştri, acum când se despart de bunul lor soţ, tată şi bunic

BUJDULĂ IOAN

şi vă suntem alături în aceste clipe grele.

Faur Felicia, Faur Ronela şi Faur Gabriela cu familia

Regretăm nespus dispariţia tatălui şi bunicului vostru drag

BUJDULĂ IOAN

şi vă suntem aproape în aceste momente grele.

Fam. Frunzău Petrică şi Purtan Claudiu

O inimă a încetat să mai bată, un suflet nobil s-a ridicat la cer şi pleacă departe de noi, dar mai aproape de Dumnezeu. Un omagiu, o lacrimă şi o floare pentru cea care a fost bunica mea dragă

DOLGA MARIA.

Nu te vom uita niciodată!

Adi şi Ramona

Anunţurile de deces se publică GRATUIT!

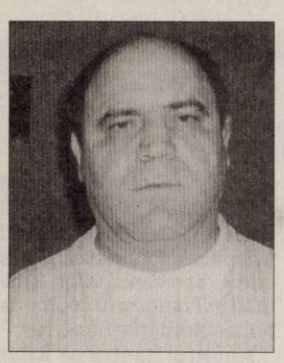

Lacrimile şi cuvintele sunt neputincioase în faţa durerii care ne apasă sufletele acum, când ne despărţim de cel ce a fost frate, cumnat şi unchi,

IOAN CINTEZĂ.

Dumnezeu să-l odihnească în pace!

Surorile Liuba, Angela şi Florica, fratele Marin şi cumnata Dorina împreună cu familiile lor

Suntem alături de familie, în aceste momente când o inimă mare a încetat să mai bată şi trebuie să ne despărţim de cel care a fost

antrenorul

CINTEZĂ IOAN.

Dumnezeu să-l ierte şi să-l odihnească!

Organizaţia PNL comuna Vladimirescu

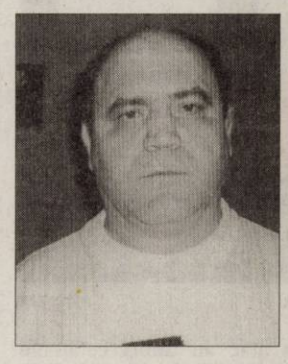

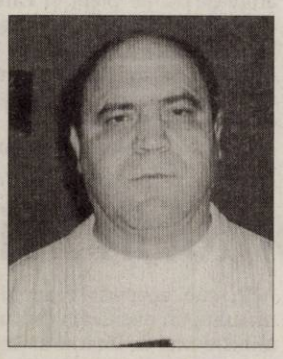

Cu adâncă tristeţe în suflet anunţăm trecerea în nefiinţă a unui drag prieten cu inimă mare,

antrenorul

CINTEZĂ IOAN.

Dumnezeu să-l odihnească în pace!

Colectivul CS Glogovăţ 2010 Vladimirescu

În aceste momente grele, după o dispariţie fulgerătoare, ne luăm un ultim bun rămas de la cel care a fost un drag prieten

CINTEZĂ IOAN.

Dumnezeu să-l odihnească!

Fam. Bun şi Fonta

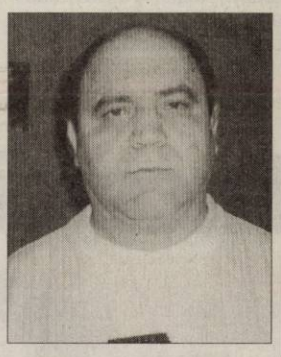

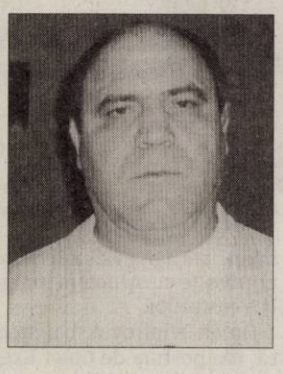

O inimă a încetat să mai bată, un suflet nobil s-a ridicat la cer şi pleacă departe de noi, dar mai aproape de Dumnezeu. Un omagiu, o lacrimă şi o floare pentru cel care a fost

antrenorul meu drag

CINTEZĂ IOAN ŞTEFAN.

Dumnezeu să-l odihnească în pace!

Negrea Denis Vasile şi familia

Un ultim omagiu acum la despărţire, prietenului nostru

CINTEZĂ IOAN ŞTEFAN.

Dumnezeu să-l ierte şi să-l odihnească în pace! Sincere condoleanţe familiei îndurerate!

Din partea prietenilor de la Casa Denis din Vladimirescu: Alberto, Viorica şi Jeni

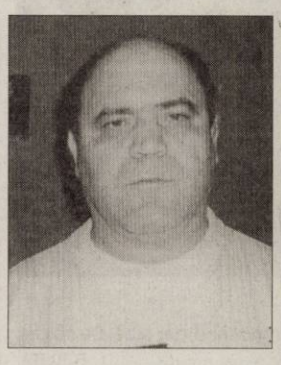

Împărtim cu colegele noastre Florica şi Ema durerea la plecarea fiinţei dragi lor, mama soacră şi bunica. Condoleanţe întregii familii!

Colectivul Colegiului Tehnic „Aurel Vlaicu"

Cu nemărginită durere anunţăm, despărţirea de fratele nostru drag,

BERGE FLORIAN.

Familia îndoliată

Ne alăturăm durerii familiei, la trecerea în nefiinţă a celui care a fost

BERGE FLORIAN.

Dumnezeu să-l ierte!

Colectivul SC Symmetria Arad

COMEMORĂRI

SABĂU DAN

a trăit 44 ani.

Dragul meu

DAN,

ai plecat cu primul vânt de toamnă în zorii zilei de miercuri 21. Ţi-ai luat zborul ca şi o rândunică care emigrează de la nord la sud şi zboară departe în cer spre orizonturi noi. Se împlinesc şase luni de dor şi jale de când ai plecat dintre noi. Vei fi mereu în inima mea!

Cu dragoste mama Minerva, veşnic îndurerată

Cu adâncă durere în suflet anunţăm că au trecut 40 de zile de când scumpa noastră soţie, mamă, soacră, bunică şi străbunică

MORARIU MĂRIOARA,

născută în Arăneag,

ne-a părăsit pentru totdeauna, lăsând în urmă lacrimi şi suspine. Parastasul de pomenire va avea loc joi, 22 martie 2012, ora 16,30 la Catedrala Ortodoxă (veche) din Arad.

În veci nemângâiaţi, soţul Arsenie, nora Eugenia, nepoţii Patriciu şi Camelia, strănepoatele Francesca şi Alberta

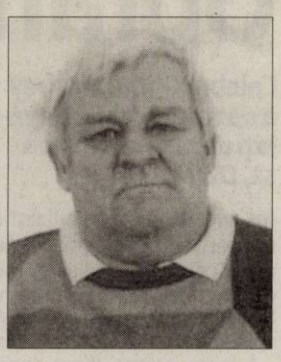

În memoria scumpului nostru soţ, tată, bunic, socru

LUKACS FRANCISC (FERI).

Slujba de pomenire va avea loc joi, 22 martie 2012, ora 17,00 la Catedrala Catolică.

Familia îndoliată

Astăzi, 21 martie 2012, se împlinesc patru ani, de când tatăl şi soţul

PĂRĂUAN CORNEL

a plecat dintre noi. Cât vom trăi te vom păstra în amintirile noastre. Odihneşte în pace!

Familia

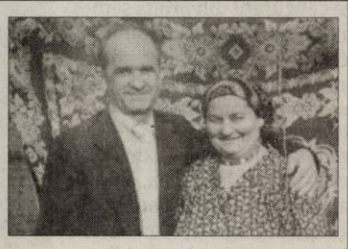

În martie se împlinesc 15 ani şi respectiv 11 ani de când au plecat în cele veşnice

BIZĂU DOCA

şi

BIZĂU GHEORGHE.

Să aprindem o lumânare şi să înălţăm o rugăciune pentru odihna sufletelor lor! Nu vă voi uita niciodată.

Nora Ani Bizău

De 16 ani ne-am despărţit de tatăl şi bunicul nostru drag

GAUDI AUREL,

din Vladimirescu.

Dumnezeu să-l odihnească!

Fam. Tomoiagă şi Gaudi

Crimele provoacă indignarea lumii

Cele patru victime de la Toulouse au cetăţenie franceză şi israeliană şi vor fi înhumate în Israel.

Membrii ai comunităţii evreieşti din Paris FOTO: EPA

IERUSALIM. Crimele de luni dintr-o şcoală evreiască franceză au provocat reacţii de indignare în întreaga lume precum şi o sporire a măsurilor de securitate ale unor puncte de interes evreieşti din câteva ţări europene.

Atacul din faţa unui colegiu-liceu evreiesc din Toulouse făcut de o persoană a cărei identitate este necunoscută s-a soldat cu patru morţi, dintre care trei copii.

Premierul israelian, Benjamin Netanyahu, a condamnat „uciderea brutală a evreilor, între care şi a unor copii". „Nu putem exclude faptul că atacul a fost motivat de un anti-semitism violent şi sângeros", a declarat Netanyahu. Vaticanul şi-a exprimat „profunda indignare, nedumerirea şi condamnarea hotărâtă" a acestui atac. În SUA, Casa Albă a condamnat „în termenii cei mai duri" acest „atac oribil". În numele Comisiei Europene, Jose Manuel Barroso, a condamnat „crima odioasă": „Nimic nu este mai intolerabil decât uciderea copiilor nevinovaţi".

Cetăţeni israelieni

Adultul şi cei trei copii ucişi în atac au dublă cetăţenie franceză şi israeliană şi vor fi înhumaţi în Israel, au anunţat rude şi surse oficiale israeliene.

Ambasada Israelului în Franţa a precizat într-un comunicat că „cei trei copii ucişi în atacul de astăzi (luni) au dublă cetăţenie israeliană şi franceză". Guvernul israelian a decis, astfel, să transfere sicriele în Israel imediat ce va fi posibil, cu cooperarea şi asistenţa reprezentanţilor Israelului în Franţa şi în coordonare cu autorităţile franceze.

Ministrul francez de Externe, Alain Juppe, va însoţi familiile victimelor în avionul care le va transporta în Israel şi va asista la funeraliile celor trei copii şi ale rabinului.

Atacatorul filma

Ministrul francez de Interne, Claude Guéant, a declarat ieri că anchetatorii nu l-au identificat încă pe bărbatul care a asasinat militari şi evrei la Toulouse şi Montauban (sud-vest), dar a adăugat că un martor ocular l-a văzut cu o „cameră de luat vederi mică în jurul gâtului", relatează AFP. „Este un aparat de înregistrare a imaginilor care se amplasează pe piept şi care este ajustat cu ajutorul curelelor şi a fost văzut efectiv - un martor a spus acest lucru - cu acest aparat", a explicat ministrul de Interne.

SURSA: MEDIAFAX

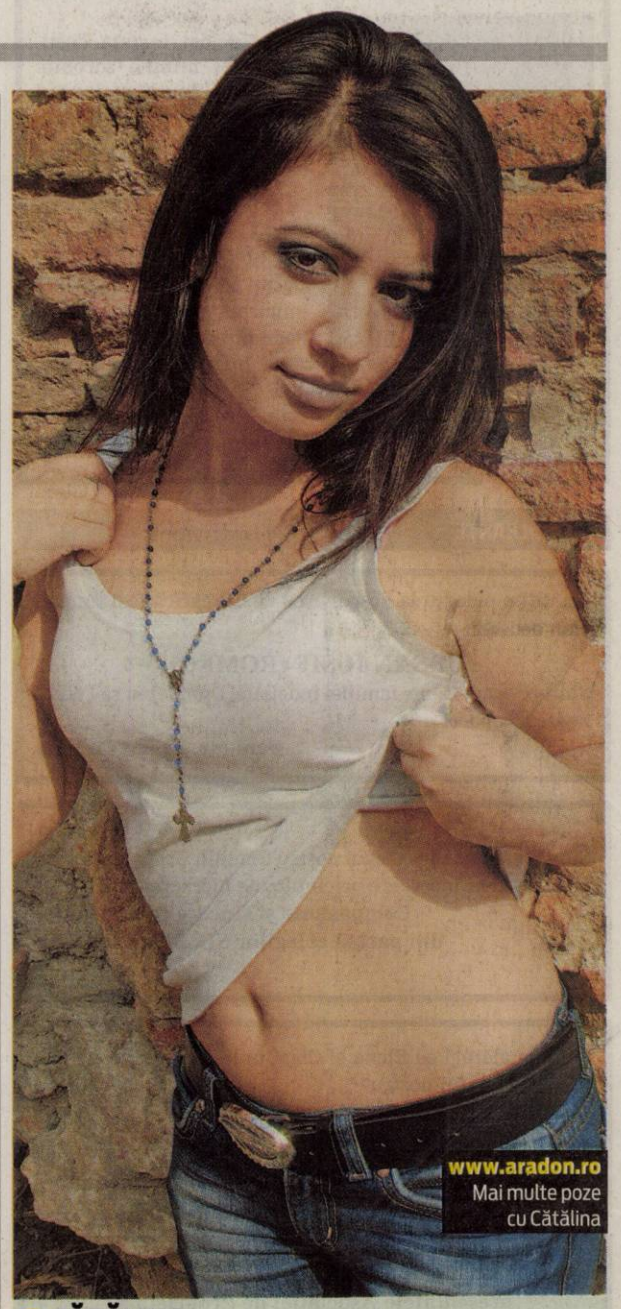
CĂTĂLINA

Născută în zodia Fecioară, pasiunea ei este dansul.

www.aradon.ro
Mai multe poze cu Cătălina

Patrick Dempsey FOTO: FAN

Intră în cursa de la Le Mans

NEW YORK. Actorul american Patrick Dempsey, alias dr Shepherd din serialul „Anatomia lui Grey", vrea să participe în 2013 la cursa de 24 de ore de la Le Mans, cu scuderia sa Dempsey Racing, a anunţat el la Sebring (Statele Unite), cu ocazia lansării campionatului mondial de anduranţă 2012, relatează agenţia Belga. Dempsey, care şi-a creat scuderia în 2003, a participat la cursa de la Le Mans în 2009, clasându-se pe locul al nouălea la categoria GT2, la volanul unui Ferrari F430. SURSA: AGERPRES

A şasea în prima semifinală

BAKU. România, reprezentată la concursul Eurovision din acest an, de la Baku, de trupa Mandinga, va fi cel de-al şaselea concurent din prima semifinală, conform programului acestui concurs. Prima semifinală va avea loc la 22 mai, iar ordinea concurenţilor este Muntenegru, Islanda, Grecia, Letonia, Albania, România, Elveţia, Belgia, Finlanda, Israel, San Marino, Cipru, Danemarca, Rusia, Ungaria, Austria, R. Moldova şi Irlanda. Cea de-a doua semifinală va avea loc la 24 mai. Concursul Eurovision va avea loc la sala Crystal Hall din Baku (Azerbaidjan).

SURSA: AGERPRES

Accident feroviar în nordul Indiei

LUCKNOW. Cincisprezece persoane au murit ieri în nordul Indiei după o coliziune între un tren şi o maşină de teren plină cu pasageri la o trecere la nivel cu calea ferată, au anunţat autorităţile locale, relatează AFP.

Trenul care circula în statul Uttar Pradesh a intrat într-o maşină de teren care transporta 19 persoane şi care încerca să traverseze calea ferată la o trecere cu semnalizare automată din districtul Mahamaya Nagar, la aproximativ 300 de kilometri de capitala acestui stat, Lucknow.

„Maşina a fost proiectată şase metri", a declarat pentru AFP, sub acoperirea anonimatului, un oficial din cadrul Ministerului de Interne al Guvernului local, precizând că 15 pasageri de la bordul maşinii au murit pe loc, în timp ce alţi patru au fost grav răniţi. Accidentul s-a produs în jurul orei 07.30 (04.00 ora României). SURSA: MEDIAFAX

Oprah face disponibilizări

Celebra Oprah Winfrey a dat afară 30 de angajaţi de la televiziunea sa, OWN

Oprah are un nou show FOTO: EPA

LOS ANGELES. Disponibilizările fac parte dintr-un proces de restructurare a reţelei TV pe care vedeta de televiziune a lansat-o în parteneriat cu Discovery Communications.

Într-un anunţ făcut luni, Oprah a precizat că reţeaua de televiziune Oprah Winfrey Network (OWN) renunţă la 30 de angajaţi din New York şi Los Angeles, într-un proces de reducere a costurilor. În acest context, şi show-ul lui Rosie O'Donnell, care a debutat pe OWN în luna octombrie 2011, a fost anulat. „Este dificil să iei astfel de decizii dure care afectează vieţile oamenilor", a spus Oprah Winfrey, precizând că actuala situaţie financiară a televiziunii nu se potriveşte cu structura iniţială a costurilor.

Oprah Winfrey a mai spus că, din postura de Chief Executive Officer, are responsabilitatea să facă din OWN o reţea de televiziune de succes, iar această restructurare este un pas necesar pe acest drum.

Când a renunţat la show-ul său celebru, Oprah a spus că rolul său în cadrul reţelei de televiziune OWN va fi să stea în spatele camerelor de filmat.

Dar lucrurile nu au mers conform planului. Audienţele înregistrate de reţeaua OWN, lansată în 1 ianuarie 2011, au fost atât de mici încât Oprah Winfrey va trebui să revină în faţa camerelor de filmat.

Audienţele au fost revigorate odată cu debutul showului „Oprah's Next Chapter", în ianuarie. SURSA: MEDIAFAX

Kutcher, turist în spaţiu

NEW YORK. Actorul american Ashton Kutcher este al 500-lea turist care şi-a rezervat bilet în spaţiu, a anunţat luni miliardarul britanic Richard Branson, patronul companiei Virgin Galactic. Actorul de 34 de ani este „încântat" să se alăture grupului de viitori turişti în spaţiu, a precizat Branson pe blogul său. „L-am sunat pe Ashton să-l felicit şi să-i doresc bun venit", a adăugat omul de afaceri.

SURSA: AGERPRES

Ashton Kutcher FOTO: EPA

OAIA... ALBĂ

Mielul Cleopatra este o oaie din rasa moorland, dar albă. De obicei oile din această rasă se nasc negre. FOTO: EPA

Un bilet de 750 de euro

MONACO. Pe 24 martie va avea loc la Monaco ediţia 2012 a tradiţionalului Bal de la Rose. Intitulată „Swinging London", recepţia în culorile Angliei îi va avea ca invitaţi pe Miles Kane, Mark Ronson şi Pete Doherty, relatează closermag.fr.

Copilul teribil al rockului englez şi ceilalţi artişti invitaţi vor interpreta propriile piese şi vor aduce un omagiu numelor mari ale scenei britanice, cum sunt trupele Pink Floyd, Beatles, Who sau Rolling Stones.

Cine vrea să participe la acest Bal de la Rose trebuie să plătească un bilet de 750 de euro ca să bea o cupă de şampanie în compania actorului Roger Moore, creatorului de modă Karl Lagerfeld, precum şi a prinţului Albert de Monaco şi a soţiei sale, Charlene, aşteptaţi toţi la marea recepţie. SURSA: AGERPRES

Pregătiri pentru bal FOTO: EPA

George Michael revine pe scenă

VIENA. Cel mai bun loc din lume în care mi se putea întâmpla aşa ceva - aşa a descris cântăreţul George Michael spitalul vienez AKH, unde a fost internat anul trecut în perioada Crăciunului timp de aproape o lună din cauza unei forme grave de pneumonie. În semn de mulţumire faţă de echipa de medici „care i-a salvat viaţa", George Michael va susţine la Viena un concert în data de 5 septembrie, primul din turneul Symphonica, amânat anul trecut, care îl va purta prin Austria, Olanda, Franţa şi Marea Britanie. Personalul medical al AKH va primi cadou 1.000 de bilete.

SURSA: AGERPRES

FONDAT 1989, APARE LA ARAD, TEL. 0257/281.802, E-MAIL: REDACTIA.JURNALARADEAN@INFORMMEDIA.RO; PUBLICITATE.JURNALARADEAN@INFORMMEDIA.RO

Dr. Angelica Filimon, despre mămici în... tendinţe
PAGINA 6

JURNAL ARĂDEAN

Cum ne afectează trecerea la ora de vară
PAGINA 11

JOI
22 MARTIE 2012
ANUL XXIV, NR. 6534
16 PAGINI - 1,2 LEI

21° Temperaturile se vor situa între 5 şi 21 grade. Vântul va sufla cu 5 km/h.

DIMINEAŢA AMIAZA SEARA

Contestă taxa de poluare FOTO: JA

Taxa îi trimite în instanţă

ARAD. Sute de dosare privind recuperarea taxei de poluare sunt pe rolul instanţei arădene. Mai mult, Fiscul a plătit deja peste trei milioane de lei arădenilor care au reuşit să câştige în Tribunal restituirea taxei. /P.5

Tratamente violente la Horia?

ARAD. Aceasta este acuza formulată de o organizaţie internaţională care apără drepturile migranţilor. Pe pagina de web a acesteia a fost postat un apel al unor migranţi aflaţi în Centrul de refugiaţi de la Horia. Conducerea centrului respinge toate acuzaţiile. /P.6

Chemaţi la vot FOTO: JA

Mută (din nou) banii spre investiţii

ARAD. Consilierii judeţeni sunt chemaţi să voteze un proiect de hotărâre care vizează mutarea unor sume de bani de la unele investiţii spre altele. Aceasta este a doua mutare a banilor cu pricina în doar două luni. /P.3

Încasări

Topul plăţilor făcute atât de firme cât şi de persoane fizice. %

sursa: Capital
Grafica: Jurnal arădean

9 771222 594042 12059

Dictatura artei pe Meţianu

Fără second-handuri, fără outleturi, fără jocuri de noroc, fără pompe funebre şi fără en-grosuri pe strada pietonală.

ARAD. Reguli dure propuse de Municipalitatea din Arad pe singura stradă pietonală din oraş. Totul în regulamentele pentru strada Meţianu aflate acum la transparenţă. Primăria are precizări clare nu numai privind modul în care vor arăta clădirile, reclamele sau curţile caselor de aici, ci şi privind modul în care se vor desfăşura activităţile comerciale.

Cât de dure? Primăria nu mai vrea ca pe această stradă să se desfăşoare activităţi de tip second-hand şi outlet, jocuri de noroc, pompe funebre, activităţi de comercializare şi depozitare en-gros şi în nici un caz comerţul de întâmpinare (adică cel în care marfa este expusă în faţa spaţiului comercial). Toate aceste activităţi, care se regăsesc în zona pietonală Meţianu, alături de altele (activităţi care generează noxe, cele care degradează clădirile etc.) se doresc a fi interzise permanent.

Promovarea activităţilor prin mijloace sonore e tăiată şi ea de pe lista îndeletnicirilor permise pe strada Meţianu.

La altfel de activităţi visează Primăria Arad pentru această stradă. Municipalitatea ar transforma această zonă în una culturală care că cuprindă biblioteci, muzee, mediateci, galerii de artă, ateliere meşteşugăreşti, comerţ cu antichităţi, cadouri, cărţi, bijuterii, flori şi suveniruri şi câteva restaurante, care ar trebui să respecte şi ele câteva reguli stricte, legate de reclame, amplasări de terase, mobilier sau umbrele (neinscripţionate).

Cu alte cuvinte, o transformare radicală care va fi greu de înghiţit pentru comercianţii zonei: proprietari de second-handuri, de baruri de categoria a II-a, de magazine mixte şi alimentare cu langoşi şi gogoşi la geam. JA-A-B.D.

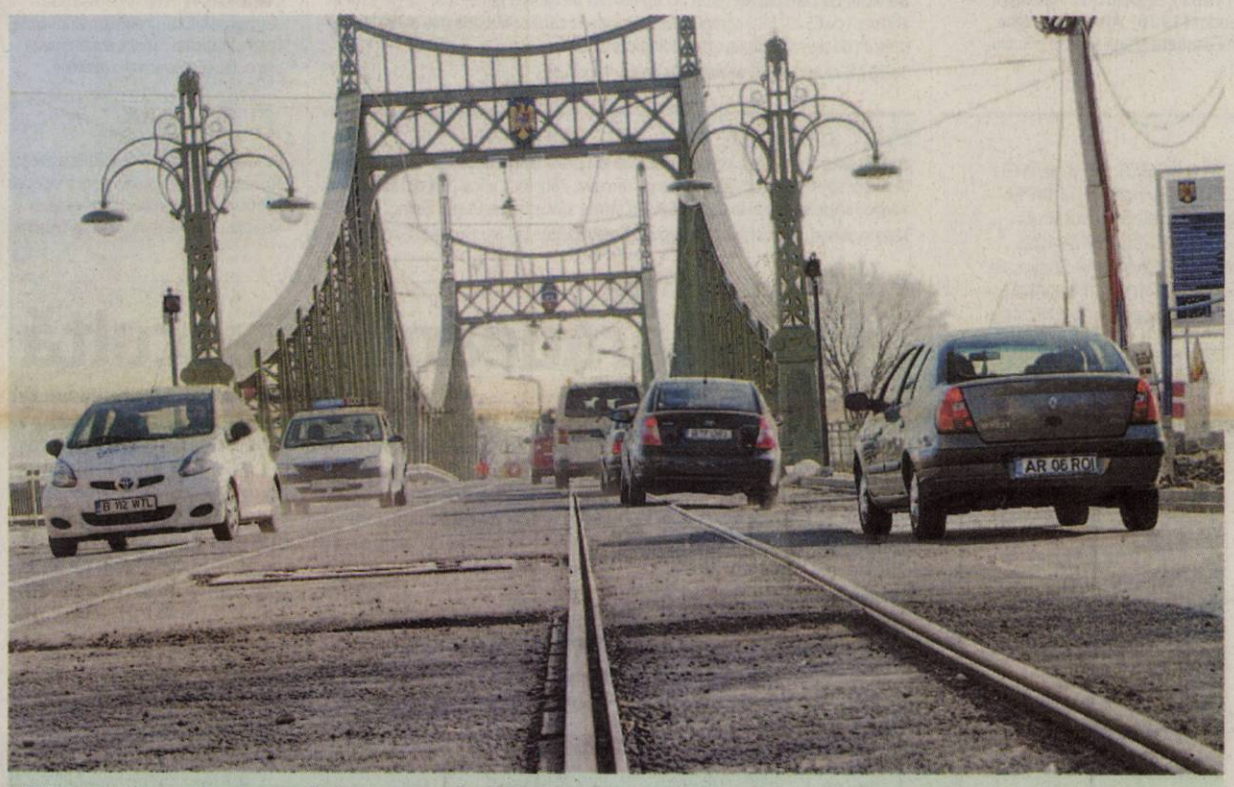

Din nou, cu tramvaiul, pe podul Traian

Edilul Aradului a anunţat că în maxim trei săptămâni tramvaiele vor circula, din nou, pe tronsonul Calea Romanilor - Gara Aradul Nou. „După discuţii purtate cu constructorii de la ICIM, ne spune Falcă, am hotărât ca probele de tramvai să se desfăşoare miercuri şi joi, în acest sens s-au făcut deja operaţiuni de degajare a carosabilului şi asta pentru că mulţi şoferi, chiar dacă au fost avertizaţi, nu şi-au mutat autovehicolele". /P.3

FOTO: A.G.

Autostrada Nădlac-Arad „moare" încă din faşă

Lucrările pe autostrada Nădlac-Arad au fost sistate din cauza lipsei de personal, iar viitorul pare sumbru.

ARAD. Ceea ce ziarul nostru anticipa încă din luna februarie s-a întâmplat: lipsa muncitorilor de pe şantierul autostrăzii Nădlac-Arad a dus la sistarea lucrărilor, iar acum sute de utilaje zac abandonate pe câmp deoarece nu mai are cine să le conducă. Restanţele salariale au început să apară încă de la finele anului trecut, dar şefii Romstrade, societatea care construieşte autostrada, le-au promis muncitorilor că totul este doar o întâmplare nefericită, iar situaţia va reveni la normal în cel mai scurt timp. Dar problema nu a mai fost remediată. Dacă, în primă fază, doar câteva zeci de angajaţi şi-au dat demisia, acum este vorba despre sute de oameni care nu mai merg la muncă.

Pentru a „drege busuiocul" într-un fel sau altul, reprezentanţii Romstrade au împânzit localităţile din zonă (Semlac, Şeitin, Nădlac, Turnu, Pecica) cu anunţuri referitoare la angajări. Doar că anunţurile lor nu au avut efect. Oamenii nu vor să riște să lucreze pe gratis, aşa că nu au mers să se angajeze. În ultimă instanţă, Romstrade a adus muncitori din Călăraşi şi Bucureşti, pe care i-a cazat la hotelurile din zonă. /P.8

Peste 66.000 de saci galbeni

ARAD. Prima acţiune de amploare desfăşurată pentru colectarea selectivă a deşeurilor la nivelul municipiului Arad, acţiunea „Sacul Galben", este în plină derulare. Per total, în campania de distribuire gratuită a sacilor, care a avut loc în perioada 27 februarie -10 martie 2012, SC Polaris M Holding a împărţit proprietarilor de la case 67.700 de astfel de saci. Colectarea acestor deşeuri se face pe baza graficului pe cartiere şi străzi. /P.3

Sacii distribuiţi gratuit FOTO: FAN

Al 19-lea val!

Campioanele de la ICIM Univ Goldiş nu le-au lăsat nici o speranţă la un rezultat pozitiv adversarelor din Alexandria, câştigând, aseară, la Sala Sporturilor, al 19-lea meci consecutiv din actualul sezon. Din nou, „puştoaicele" Monica Brosovszky, Larisa Toma şi Suzana Milovanovic au dus greul partidei, fiind coşgeterele echipei arădene. /P.9

FOTO: CĂLIN ANDRA

„Peisaj" FOTO: CĂLIN ANDRA

Salonul AR-TUR, la ediţia a IV-a

ARAD. C.J.A., Centrul Cultural Judeţean şi Foto Club Arad organizează a IV-a ediţie a Salonului AR-TUR. Artiştii fotografi pot trimte lucrările până la 20 aprilie a.c. /P.5

Discriminare rasială la Buteni?

BUTENI. Consiliul Naţional pentru Combaterea Discriminării a fost chemat, pentru a doua oară, la Buteni, după ce la prima vizită aplicase sancţiuni. /P.12

Armă găsită la groapa de gunoi

ARAD. O armă despre care specialiştii spun că provine din al Doilea Război Mondial a fost descoperită la fosta groapă de gunoi de pe strada Câmpul Liniştii. La faţa locului au fost chemaţi pirotehniştii din cadrul ISU Arad. /P.8

Roland Nagy FOTO: L.S.

Curtici, în loc de Turda, la UTA

ARAD. Până la urmă, Roland Nagy a ales adversarul pentru un meci de verificare, la finalul săptămânii, căci arădenii stau, datorită retragerii celor de la Arieşul Turda. Este vorba de Frontiera Curtici, deşi se părea, la un moment dat, că se poate juca un „amical" cu FC Botoşani, pe teren neutru. /P.9

Remember: 22 martie

1599 S-a născut Antony Van Dick, pictor flamand (d. 1641)

1687 A murit Jean-Baptiste Lully (Giovanni Battista Lulli), compozitor şi violonist francez (n. 1632)

1712 S-a născut Edward Moore, scriitor englez (d. 1757)

1832 A murit Johann Wolfgang von Goethe, poet, dramaturg, prozator german (n. 1749)

1896 A murit Thomas Hughes, nuvelist englez (n. 1822)

1903 S-a născut Virgil Gheorghiu, poet, eseist, muzicolog, pianist (d. 1977)

1904 S-a născut Ovid Densusianu, prozator (d. 1985)

1912 S-a născut Karl Malden, actor american (d. 2009)

1937 S-a născut Emerich Jenei, fotbalist şi antrenor român

1949 S-a născut **Fanny Ardant** (Fanny Marguerite Judith Ardant), actriţă şi regizoare franceză

Fanny Ardant FOTO: FAN

1951 S-a născut Tora Vasilescu, actriţă română de teatru şi film

1963 The Beatles lansează primul lor album Please, Please Me în Marea Britanie

1965 Plenara C.C. al P.C.R. alege în funcţia de prim-secretar al C.C. al P.C.R. pe Nicolae Ceauşescu, la propunerea lui Ion Gh. Maurer

1965 Bob Dylan lansează albumul Bringing It All Back Home

Au plecat dintre noi

Popovici Milan (1931), Rosdas Saveta (1957), Sgaroiu Gheorghe Ioan (1946), Somlo Emeric (1925), Polis Teodor (1929), Albert Gheorghe (1945), Gabor Rozalia (1934), Bogdan Elisabeta Maria (1929), Suciu Aurel (1931), Salant Emilia (1953).

Telefoane utile

☎ INFORMAŢII TELEFONICE: 118.932; ☎ROBOT: 1958; ☎APEL UNIC DE URGENŢĂ (SALVARE, POLIŢIE, Pompieri): 112; ☎PRIMĂRIA MUNICIPIULUI ARAD: Program de relaţii cu publicul (camera 5) luni-vineri între orele 8-20. Tel.: 0257/284.744; tel. centrala: 0257/281.850; ☎S.C. E.ON GAZ ROMÂNIA - Sucursala Arad - Dispecerat si interventie telefon: 0357/403.321; ☎DERANJAMENTE CURENT ELECTRIC: 0257/929; ☎INFORMAŢII CFR: 0257/231.777;

Sudoku

REGULI: În fiecare bloc sunt câteva cifre între 1 şi 9, stabilite dinainte. Acestea trebuie completate cu cifrele lipsă, în aşa fel încât fiecare număr să figureze o singură dată. De asemenea, cifrele de la 1 la 9 trebuie să figureze o singură dată atât pe rândurile orizontale cât şi pe coloanele verticale ale celor nouă blocuri luate împreună.

ÎNCEPĂTORI

	2		4	5	6		8	
9								4
		5				6		
5	3		7		1		9	2
				4				
4	8		3		2		1	7
		1				9		
2								5
	7		5	9	4		3	

AVANSAŢI

5		9	6					2
	8		3				6	
			4	1				9
						2	1	3
		5		4		7		
1	9	2						
9				5	6			
	5				8		7	
6					4	8		1

Soluţiile jocurilor din numărul precedent:

ÎNCEPĂTORI

3	1	8	9	2	5	7	6	4
7	9	4	6	3	1	2	5	8
2	5	6	8	7	4	9	3	1
9	8	1	2	6	7	5	4	3
6	2	5	3	4	9	8	1	7
4	3	7	5	1	8	6	2	9
5	7	3	1	8	6	4	9	2
1	4	9	7	5	2	3	8	6
8	6	2	4	9	3	1	7	5

AVANSAŢI

1	5	3	9	2	4	6	7	8
7	2	6	3	8	5	1	4	9
8	9	4	1	6	7	2	5	3
9	4	1	2	5	6	3	8	7
2	6	8	7	4	3	5	9	1
3	7	5	8	9	1	4	2	6
5	1	7	4	3	8	9	6	2
4	3	2	6	7	9	8	1	5
6	8	9	5	1	2	7	3	4

UNDE MERGEM în Arad

Cinema

CINEMATOGRAFUL „DACIA"

- **Cumplit de fericită** (Norvegia), orele 16; 18; 20

CINEMA CITY ATRIUM

- **Alvin şi veveriţele 3,** ora 13:50
- **Artistul,** ora 21:50
- **Bel Ami,** orele 14:00, 18:30
- **Călătoria 2: Insula misterioasă 3D,** orele 15:10, 17:10
- **Casa conspirativă,** orele 16:10, 20:40
- **Cronici,** orele 13:20, 21:30
- **Cu lumea în cap,** orele 14:00, 16:00, 18:00, 20:10, 22:10
- **Diavolul din tine,** orele 19:20, 21:10
- **Face toţi banii,** orele 17:00, 22:10
- **Femeia în negru,** orele 14:40, 16:40, 18:40, 20:40, 22:40
- **Ghost Rider: Demonul răzbunării 3D,** orele 15:50, 17:50
- **John Carter 3D,** orele 13:40, 16:20, 19:00, 21:40
- **Jurământul,** orele 15:40, 17:50, 20:00
- **Oglindă, Oglinjoară,** orele 13:40, 16:00, 18:10, 20:20, 22:30
- **Păpuşile Muppets,** ora 14:30
- **Să fie război!,** orele 13:50, 19:50
- **The Grey: La limita supravieţuirii,** ora 19:10

Teatre

TEATRUL CLASIC „IOAN SLAVICI"

- **„Humpty Dumpty",** de Eric Bogosian. Regia - Bobi Pricop; Decorul - Doru Păcurar; Costumele - Oana Văran Babeţ (joi, 22 martie, ora 19, sala Studio)
- **„Orchestra Titanic",** de Hristo Boytchev. Regia - Alexander Hausvater; Decorul – Doru Păcurar; Costumele - Oana Văran Babeţ (sâmbătă, 24 martie, ora 19, sala mare)

Concerte

Coruri din opere. Dirijor: Dorin Frandeş; Dirijorul corului: Robert Daniel Rădoiaş (joi, 22martie, ora 19 în sala Palatului Cultural)

Sănătate

- **NOUĂ Policlinica Dr.Turcin,** Str. Eftimie Murgu nr. 67, pune la dispoziţia dvs. Serviciul de cardiologie dotat cu aparatură de ultimă generaţie, consultaţii în contract cu CSAS, EKG computerizat, ecografie cardiacă la cele mai avantajoase preţuri; de dermatologie, oftalmologie şi ORL.

Tel:0257/285510, www.policlinica-turcin.ro

Pieţe şi târguri

Astăzi este zi de piaţă agroalimentară la Curtici, Sebiş, Bata, Cermei, Zădăreni, Ghioroc, Săvârşin, Secusigiu, Sântana, Târnova, Zăbrani, Zerind. **Tot astăzi au loc târguri săptămânale la** Curtici, Sebiş, Cermei, Săvârşin, Secusigiu, Zerind.

Mâine, vineri, se desfăşoară târguri săptămânale la Ineu, Şepreuş, Şimand.

Horoscop

BERBECUL (III.21.-IV.20.)
Nu este o zi bună pentru semnarea documentelor oficiale. Se pare că ideile dumneavoastră nu sunt apreciate la adevărata lor valoare, dar acest lucru nu vă afectează optimismul.

TAURUL (IV.21.-V.20.)
Aveţi încredere în forţele proprii, sunteţi îndrăzneţ şi plin de iniţiative. Aveţi grijă să nu exageraţi! Este o zi bună pentru deplasări în interes personal. Puteţi avea mari satisfacţii pe plan social şi financiar.

GEMENII (V.21.-VI.21.)
Aveţi un succes nesperat în afaceri şi puteţi să vă afirmaţi în societate. Ambiţia de care daţi dovadă dimineaţa vă aduce alături oameni dispuşi să vă ajute. Relaţiile cu cei din jur sunt foarte bune.

RACUL (VI.22.-VII.22.)
Puteţi să faceţi schimbări importante, în special pe plan sentimental şi în afaceri. Sunteţi hotărât şi plin de îndrăzneală. Este posibil să legaţi noi prietenii, să stabiliţi relaţii parteneriale şi asocieri.

LEUL (VII.23.-VIII.23.)
Reuşiţi să rezolvaţi probleme familiale şi de afaceri. Vă recomandăm să ţineţi seama de sfaturile unei rude mai în vârstă. Deşi nu staţi bine cu banii, după-amiază s-ar putea să plecaţi într-o călătorie.

FECIOARA (VIII.24.-IX.23.)
Depăşiţi uşor toate dificultăţile şi aveţi succes pe toate planurile. Este o zi bună pentru examene, lucrări şi proiecte. Relaţiile sentimentale sunt foarte bune.

BALANŢA (IX.24.-X.23.)
Dimineaţa s-ar putea să aveţi o controversă cu partenerul de viaţă. Fiţi diplomat şi daţi dovadă de răbdare! Vă sfătuim să nu riscaţi nimic, pentru că puteţi să pierdeţi bani sau să intraţi în conflict cu legea.

SCORPIONUL (X.24.-XI.22.)
Vă sfătuim să fiţi atent pe ce cheltuiţi banii, altfel riscaţi să aveţi discuţii cu partenerul de viaţă. Acordaţi mai multă atenţie problemelor sentimentale! Nu merită să le neglijaţi de dragul banilor.

SĂGETĂTORUL (XI.23.-XII.21.)
Nu staţi prea bine pe plan financiar, motiv pentru care sunteţi preocupat să găsiţi noi surse de venituri. Aveţi tendinţa să riscaţi cam mult. Nu încercaţi nimic la marginea legii!

CAPRICORNUL (XII.22.-I.20.)
Dimineaţa sunteţi tentat să începeţi mai multe treburi în acelaşi timp. Aveţi şanse să câştigaţi bani, dar vă recomandăm să vă abţineţi de la speculaţii.

VĂRSĂTORUL (I.21.-II.20.)
Simţiţi nevoia să schimbaţi ceva în viaţa dumneavoastră, în special pe plan sentimental. Dimineaţa faceţi cunoştinţă cu o persoană atrăgătoare, care vă place din prima clipă.

PEŞTII (II.21.-III.20.)
Vă agitaţi cam mult, dar reuşiţi să vă păstraţi optimistul şi încrederea în forţele proprii. Vă sfătuim să nu neglijaţi problemele celor apropiaţi.

„Jurnal arădean" vă ascultă

Între orele 11-13, la telefonul 0257-280943, redactorul nostru vă stă la dispoziţie.

ARAD. Dl. **P.G.,** din Arad, care susţine că este în temă cu funcţionarea CET-ului, încă de pe vremea lui Ceauşescu, spune că este greşit să considerăm că CET- ul „a luat ţeapă de la UE", deoarece ţeapa am luat-o noi, arădenii, atunci când acesta a fost trecut în subordinea primăriei. „Cei care conduc s-au lăsat înşelaţi, sperând că vor prinde şi ei ceva ciubuc". În opinia cititorului nostru, ar trebui păstrat doar CET pe hidrocarburi, fiind suficient pentru Arad, deoarece randamentul instalaţiilor este de 92 -94%, iar preţul, în condiţiile acestea, ar putea fi mult mai mic. „CET pe lignit a fost făcut pentru a susţine o mare industrie, dar acum nu este decât o mare gaură neagră", este de părere interlocutorul.

Doamna **Elena Jivan** revine cu problema gropii de pe strada Ioan Alexandru (Ineului). În urma sesizărilor, în groapa cu pricina a fost aruncat pământ, dar tot împrejmuită a rămas, aşa că în continuare nu se poate circula din cauza ei. De vină, spune doamna, este tot cel pomenit la prima sesizare, adică CET-ul.

JA-S.T.

Curs valutar

DENUMIREA VALUTEI	BNR	BCR		BRD		Intesa Sanpaolo Bank		Banca Românească		MKB Nextbank		Alpha Bank		Casa de schimb LUXOR	
		C	V	C	V	C	V	C	V	C	V	C	V	C	V
Euro	4,37	4,31	4,42	4,30	4,45	4,33	4,40	4,35	4,40	4,34	4,41	4,33	4,41	4,33	4,38
Dolar SUA	3,30	3,23	3,37	3,23	3,36	3,26	3,33	3,28	3,34	3,24	3,34	3,23	3,34	3,28	3,33
Forint	0,150	0,0145	0,0157	0,0141	0,0157	0,0145	0,0155	-	-	0,0145	0,0157	-	-	0,0149	0,0152
Gram aur	175,58														

Vremea

Joi, 22 martie

www.aradon.ro

3° LA ORA 6 — Temperaturile se vor situa între 3 şi 5 grade. Vântul va sufla cu 5 km/h, dinspre ENE.

21° LA ORA 18 — Temperaturile se vor situa între 19 şi 21 grade. Vântul va sufla cu 3 km/h, dinspre E.

Ziua precedentă

Arad	4 - 18°C	Umiditate:	24%
Lipova	3 - 18°C	Presiune:	1032,85 mb
Chişineu-Criş	3 - 17°C	Precipitaţii:	0%
Săvârşin	3 - 17°C	Vânt:	11 Km/h
Sebiş	3 - 17°C	Direcţie vânt:	NV

Azi

Temperaturile se vor situa între 5 şi 21 grade. Vântul va sufla cu 5 km/h, dinspre ENE.

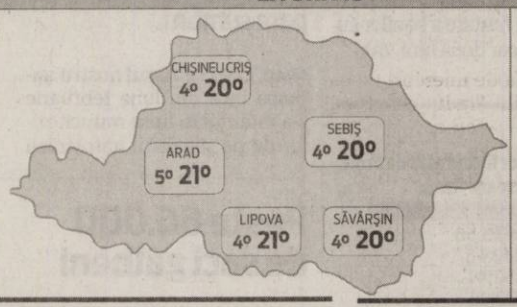

Soarele

Răsare: 6:33
Apune: 18:51

FAZELE LUNII

21. 02. · 1. 03. · 8. 03. · 15. 03.

JOI	VINERI	SÂMBĂTĂ	DUMINICĂ
5° 21°	4° 22°	5° 22°	7° 21°
însorit	însorit	parţial înnorat	averse

Calendar

Biserica ortodoxă: Sfântul Vasile de Ancira.
Biserica greco-catolică: Sf. pr. m. Vasile. LN.
Biserica romano-catolică: Sf. Octavian, m.

Prognoză pentru trei zile

Temperaturile minime vor fi cuprinse între 5 şi 7 grade, iar cele maxime între 21 şi 22 grade.

Temp.minime: 5 - 7° C
Temp.maxime: 21 - 22° C

JURNAL ARĂDEAN
B-dul Revoluţiei nr. 62, Arad
Auditat de BRAT
Reclamaţii difuzare: 0257/212.032

Director editor: Mircea Ţişcă (8427)
Secretariat: 0257.281802 (centrala), fax - 0257.212.012
Şef departament difuzare: Carmen Csordas
Marea publicitate: 0257.280904; Mica publicitate: 0257.210775
Tiparul executat la: SC Inform Media SRL, Calea Torontalului, DN 6, km 5,7, Timişoara

Redactor şef: Adriana Barbu (8416) Responsabil de număr: Simion Todoca
Secretar general de redacţie: Gabriela Groza (8423); Departamente: Eveniment: Simona Butaru, Monica Ardelean (8405), Alin Gherasim (8417), Ioana Costaş (8414), Valentin Goran (8412); Politic: Simion Todoca (8434); Economic: Andreea Pintea (8415); Cultură, Învăţământ: Vasile Filip (8421); Social: Diana Duţu (8413); Sport: Daniel Scridon (8424), Leo Sfâra (8422);
Tehnoredactare: Ghizela Şerban (8409)
REDACŢIE: tel. 0257.281802 (centrala); fax 0257.212.012, 0257.228.592; e-mail:redactia.jurnalaradean@informmedia. ro, adevaruldearad@informmedia.ro, publicitate.jurnalaradean@informmedia.ro, publicitate.adevarul@informmedia.ro

Cu tramvaiul pe Traian

Falcă a anunțat că în trei săptămâni tramvaiele vor circula din nou pe tronsonul Calea Romanilor – Gara Aradul Nou.

Tramvaiul, pe linii, înainte de Paşti FOTO: JA

ARAD. Chiar dacă pentru unii arădeni așteptarea a fost lungă, iată că vestea mult așteptată vine: tramvaiele vor circula din nou peste Podul Traian. În cadrul unei conferințe de presă, Gheorghe Falcă, primarul municipiului, a anunțat că circulația tramvaielor între Boul Roșu și Gara Aradul Nou va fi reluată înainte de Paști.

Vor circula

Data exactă în care tramvaiele își vor relua circulația pe acest tronson încă nu se știe, însă, cu certitudine, în cel mult două sau trei săptămâni, se va da undă verde tramvaielor. După discuții purtate cu constructorii de la ICIM, ne spune Falcă, "am hotărât ca probele de tramvai să se desfășoare miercuri și joi. În acest sens, s-au făcut deja operațiuni de degajare a carosabilului și asta pentru că mulți șoferi chiar dacă au fost avertizați nu și-au mutat autovehiculele. S-a legat firul de contact și au început probele care se vor desfășura până joi. După probele la linia de tramvai se va turna asfaltul pe spațiul cuprins între șine, operațiunea fiind programată să dureze două sau trei săptămâni. Analizăm și reamenajarea zonei în care a funcționat piața din Aradul Nou, care va suferi modificări doarece trebuie realizată și o legătură cu viitoarele piste pentru biciclete, ce vor fi construite în această zonă".

11 milioane euro

Au trecut doi ani de la startul proiectul intitulat „Reabilitare transport urban în municipiul Arad", în care au fost efectuate lucrări pe tronsonul Calea Romanilor - Calea Timișorii. Proiectul a beneficiat de o finanțare ce se ridică la 11,3 milioane euro, din care au fost asigurați 6,5 milioane euro prin creditul de la BERD, 4,8 milioane euro fiind cofinanțarea locală. **JA – V.G.**

Lucrarea

Practic, până acum, în cadrul lucrării au fost reabilitați 6,3 km de linie de tramvai, aproximativ 40.000 mp de carosabil, dar și 21.510 mp de trotuare. Au mai fost amenajați aproximativ 3.500 mp pentru parcări.

Peste 66.000 de saci galbeni în municipiu

A început colectarea celor peste 66 000 de saci galbeni distribuiți gratuit populației din cartierele Aradului și înlocuirea celor folosiți.

ARAD. Prima acțiune de amploare desfășurată pentru colectarea selectivă a deșeurilor la nivelul municipiului Arad, acțiunea „Sacul Galben", este în plină derulare. SC Polaris M Holding a trecut din 12 martie 2012 la colectarea deșeurilor depozitate în sacii galbeni distribuiți gratuit populației. Per total, în campania de distribuire gratuită a sacilor, care a avut loc în perioada 27 februarie 2012 -10 martie 2012, SC Polaris M Holding a împărțit proprietarilor de la case 67.700 de astfel de saci.

Se ridică după grafic

Colectarea acestor deșeuri se face pe baza graficului pe cartiere și străzi, sacii urmând a fi ridicați de la populație o dată pe săptămână, cu mașini speciale, de regulă în una din zilele în care sunt colectate și deșeurile menajere. Trei mașini ale societății, inscripționate corespunzător, sunt alocate exclusiv colectării sacilor galbeni. La fiecare colectare selectivă, arădenii primesc gratuit un alt sac galben.

Colectare selectivă și la blocuri

Nici zonele de blocuri nu au fost uitate. Un număr de 370 de containere de 1,1 mc destinate colectării selective a deșeurilor sunt amplasate pe platformele gospodărești de gunoi realizate de Primăria Municipiului în cartierele Aradului. 70 de containere de tip clopot, de 2,5 mc, au fost amplasate în cartierul Aurel Vlaicu și sunt destinate, de asemenea, colectării selective a deșeurilor. Un număr de 38 de platforme gospodărești sunt dotate cu astfel de containere de colectare selectivă a deșeurilor menajere. **JA-M.A.**

Ce se adună în sac

În sacii galbeni, imprimați cu desenul produselor ce urmează a fi colectate se depozitează deșeurile reciclabile: hârtie, carton, ambalaje de plastic, P. E.T., doze de aluminiu, deșeuri din plastic, tetrapak etc.

La fiecare colectare arădenii primesc gratuit un alt sac galben FOTO:FAN

Carte pentru Arad FOTO: JA

O carte document pentru Arad

ARAD. Mâine la Arad, în sala de conferințe a Universității „Aurel Vlaicu" din Arad, se va lansa o carte document, despre care, cu siguranță, se va mai scrie și se va mai vorbi: „George Enescu și Aradul", ce poartă semnătura Lizicăi Mihuț. „O pagină tulburătoare de istorie culturală cu durabile reverberații în perimetrul artistic național și universal" scria despre acest volum criticul și istoricul literar, Gelu Negrea. Apărut la prestigioasa Editura Academiei Române, volumul restituie contemporaneității un moment important din istoria culturală a Aradului: concertele susținute pe scena arădeană de compozitorul George Enescu, dar și acordarea tilului de cetățean de onoare al orașului celebrului muzician. Lansarea acestei cărți va prilejui evocarea tuturor acestor momente remarcabile din istoria Aradului surprinse de către Lizica Mihuț cu „măiestria de a învești ființa totul într-o haină elegantă și policromă", puncta criticul Gelu Negrea. Mai multe despre carte și autorul ei, vineri de la orele 11.00.

Aprobă lucrările de la noul Spital Matern

ARAD. Aleșii județeni vor fi chemați să voteze aprobarea investițiilor de la clădirea de pe strada Vicențiu Babeș, care va deveni viitorul Spital Matern. „Pentru reamenajarea spațiilor cu noua destinație, trebuie executate lucrări de construcții și instalații, fiind necesară întocmirea unei documentații tehnico-economice de către o firmă specializată", se arată în proiectul de hotărâre. Această documentație a fost deja realizată, iar valoarea totală a investiției a fost calculată la peste 20 de milioane de lei. Suprafața pe care urmează să se intervină este de 6.611 metri pătrați, iar durata de realizare a lucrărilor va fi de 24 de luni de la data începerii, fondurile urmând să vină din bugetul județului. **JA-A.G.**

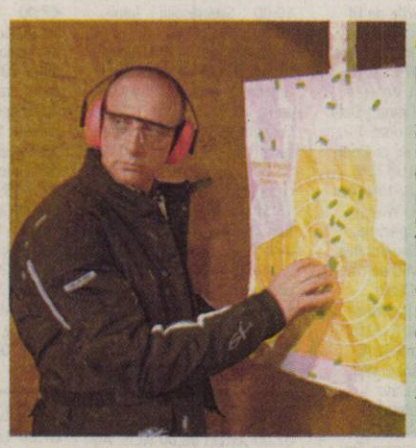

CUPA PRESEI

IPJ Arad a organizat, cu ocazia Zilei Poliției Române, Cupa Presei la Tenis, jurnaliștii având ocazia de a-și arăta îndemânarea. Locul I, la feminin, a fost ocupat de colega noastră Ioana Costaș, locurile II și III revenind Dianei Rotar și Georgianei Țenchea. FOTO: JA

Mută (din nou) banii spre investiții pentru ISU Arad

Consiliul Județean Arad trimite banii împrumutați de la o investiție la alta pentru a doua oară.

ARAD. Cei 19,4 milioane de euro împrumutați de Consiliul Județean Arad (CJA) și-au schimbat de nenumărate ori direcțiile. Aceștia au fost mutați dintr-o parte în alta, iar acum se pregătește o nouă mutare. Redirecționarea fondurilor are la mijloc aceleași obiective de investiții, doar că valoarea acestora s-a modificat din nou. Proiectul care va rămâne fără fonduri este sistemul integrat de gestionare a deșeurilor, de aici urmând să fie indisponibilizate două milioane de euro. În schimb, banii vor merge către achiziționarea de echipamente pentru ISU Arad, care va primi 200.000 de euro în plus. Drumul Vinului pare a fi câștigătorul în această mutare, urmând să primească cu un milion de euro în plus, în timp ce realizarea drumului de legătură Elek-Grăniceri va fi suplimentată cu 800.000 de euro. **JA-A.G.**

Doi studenți și o elevă la Primărie

ARAD. Ziua de miercuri l-a găsit pe edilul Aradului înconjurat de trei tineri atât la birou, cât și pe teren, în cadrul proiectului „O zi cu primarul". Cei trei tineri sunt: eleva Ana Maria Cutur, care a câștigat o bursă la Londra în Științe Politice, Andrei Hulka și Alexandru Iuga, ambii studenți. Tinerii și-au început ziua direct pe șantierele din Arad. La prima oră a dimineții au vizitat șantierul BERD II din Aradul Nou, unde se desfășoară lucrările de reabilitare a liniilor de tramvai, mai apoi au fost prezenți în Micălaca (zona 300) unde se modernizează trotuarele, se amenajează locuri de parcare și spații verzi. A urmat vizita pe șantierul din zona Polivalentă, unde se realizează legătura între Calea Iuliu Maniu și strada Praporgescu.

Puțin mai târziu, cei trei „primari pentru o zi" au participat alături de Gheorghe Falcă la conferința pentru campania „3 pentru Arad", dar și la munca de birou a edilului.

La finalul întâlnirii, cei trei tineri au primit o diplomă de participare și albumul „Arad - monografie în imagini".

În timp ce Ana Maria Cutur a fost impresionată de complexitatea cu care se conduce un oraș, Andrei Hulka a declarat că „în spatele unui manager stă o echipă profesionistă, dar și aceasta trebuie condusă de o mână de fier". Alexandru Iuga a fost uimit de faptul că edilul supraveghează absolut toate lucrările ce se desfășoară în Arad. **JA – V.G.**

Alături de primar FOTO: V.G.

PECLAME

„Ziua Xenopol" la bibliotecă

Bibioteca Judeţeană Arad a primit o donaţie de 2.032 cărţi din partea istoricului A.D. Xenopol.

Întâlnire în sala Concordia FOTO: FAN

ARAD. În sala Concordia a Bibliotecii Judeţene se va desfăşura - vineri, 23 martie, ora 13 - o nouă ediţie a mai vechiului proiect, „Ziua Xenopol. Ziua Bibliotecii tale". Proiectul reprezintă un gest de aducere aminte şi de recunoştinţă îndreptat spre patronul spiritual al Bibliotecii Judeţene, istoricul Alexandru Dimitrie Xenopol.

Istoricul este cel care prin donaţia sa de carte, săvârşită post mortem, în anul 1921 prin soţia sa Riria, şi-a legat definitiv numele de biblioteca arădeană.

Donaţia a constat într-un număr de 2.032 de volume, cea mai valoroasă, prin conţinutul ei, dar şi prin adnotările originale ale savantului, este volumul de sinteză: „Istoria Românilor din Dacia Traiană".

Despre patriotism

Vineri se va aborda o tematică, îi putem spune istorică, prin străvechimea ei, dar controversată prin multitudinea de explicaţii, faţete, conotaţii pe care le-a îmbrăcat de-a lungul istoriei românilor: patriotismul.

Cum este azi perceput sentimentul de dragoste, ataşament faţă de ţara şi de poporul cărora le aparţii? Este Patriotismul, o noţiune desuetă? **JA-V.F.**

Invitaţi

Vom dezbate această temă profesorii de istorie conf. univ. dr. Simona Stieger şi conf. univ. dr. Marius Grec.

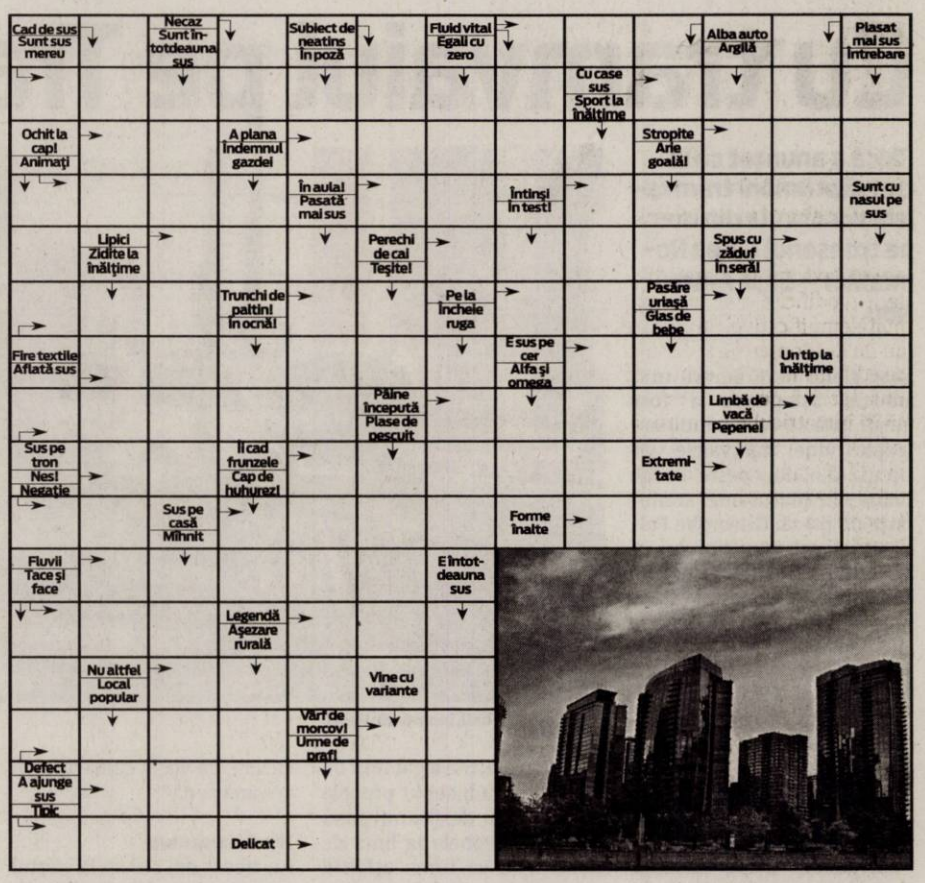

Reţeta zilei

Pui umplut cu garnitură

INGREDIENTE: 500 g piept de pui, 200 g caşcaval, 200 g brânză feta, 200 g brânză gouda, smântână, mărar, usturoi, condimente (la alegere), coniac, cartofi pentru garnitură.

MOD DE PREPARARE: Brânza feta am amestecat-o cu mărar, praf de usturoi şi ceva condimente şi am umplut puiul, se pune în tigaia în care turnăm încet alcoolul. În cele 2-3 minute, s-a rumenit pieptul de pui. Apoi am ras caşcaval pe deasupra şi am dat la cuptor, acoperind tava cu folie. După 20 de minute, am luat folia şi am lăsat să se rumenească încă 10 minute. Cât timp a stat puiul la cuptor, am făcut garnitura şi sosul. Am pus cartofii cubuleţe în vas de yena, cu condimente. Am dat 10 minute la cuptorul cu microunde, când i-am scos erau aproape gata. I-am stropit cu smântână şi am pus brânza gouda rasă deasupra şi am mai pus la microunde pentru 5 minute. **Poftă bună!**

Pentru mai multe reţete intră pe www.culinar.ro

Întreruperi de curent

Vineri, 23 martie 2012. În Municipiul Arad, h 8.30-15.30: Dunării, Codrului, General Doda, Bogdan Voievod, Alexandru cel Bun, Grădinarilor(p), Hatman Arbore(p), Meşterul Manole(p), Cpt. Ignat, Şaguna, Doja(p), Ep. Roman Ciorogariu(p). În judeţ, **h 8-15:** Căprioara; **h 8-16:** Pecica (p), Buteni, Chisindia, Păiuşeni, Văsoaia, Paulean, Berindia, Joia-Mare, Revetiş, Roşia; **h 9-15:** Păncota(p); **h 9-17:** Sîrbi, Bocsig(p).

Citire apometre

Vineri, 23 martie 2012. Blocuri D. Bolintineanu, C. Davilla, T. Moşoiu, A. Russo, S. Drăgoi, I. Suciu, Praporgescu, Malul Mureşului, N. Grigorescu, blocuri „I", „U", „Y" Calea Aurel Vlaicu, blocuri Colonia Fraţii Neumann, Orăştie, Slănic, Haţeg, blocuri Faleza Sud, Războieni, Boemiei, Vidra, I. Slavici, Porumbului, Orient, Cometei, Orion, Grădina Poştei, Satelit, Salcâmului, Privighetorii, T. Cipariu, Castor, Pelicanului, Şoimului, Diamant, Cristal, Truturicii, Porumbiţei, Cocorilor, Pelinului, Vrabiei, Cucului, Muşeţel, I. Cosânzeana, Aprodu Purice, H. Coandă, Biruinţei, Pădurii, Griviţei fără soţ, Griviţei cu soţ, Mărului, Zorilor, Clujului fără soţ, Ghe. Doja fără soţ, Căpitan Ignat, Dorobanţilor, Badea Cârţan, I. Cardoş, Trandafirilor, N. Alexici, Ghe. Barițiu, L. Szantay, Meţianu, Românului, P-ţa Catedralei, Academia Teologică, E. Gojdu, Tribunul Buteanu, A. Gavra, S. Tekelia, Preparandiei, Florilor, P-ţa H. Domokoş, Dornei, M. Scaevola, M. Eminescu, Transilvaniei, Ghe. Şincai, Sinaia, S. Balint, A. Cotruş, Mărăşeşti.

Soluţia integramei din numărul precedent

P – B – N – PUI – P – MESAGERI – ARID – DELEGATI – UTA – NOTAMUZICALA – LEI – SAC – CARP – DO – EST – IV – TEL – GG – POM – ES – LA – SIIT – ROISTE – N – A – MACINAT – RIT – HAN – REEDITARE – RAMA – D – RASTITA – TT – NA – OU – MIRI – ROSCAT – DAR – INA

Publicitate 0257-210.775

Programe TV Joi, 22 martie

TVR 1

07.00 Jurnal matinal. Sport
08.00 România, zi de zi! (l)
09.00 România, zi de zi! (ll)
10.10 Secretele de la palat. (serial)
11.25 Dincolo de celebritate. (d.)
11.30 12 mese. (r.)
12.00 Bebe magia
12.25 Fabrica de staruri
12.45 Legendele palatului – Gyebaek. (s.) (r.)
13.25 Legendele palatului – Gyebaek. (s.) (r.)
14.00 Jurnalul TVR. Sport
14.45 Interes general
15.30 Akzente
16.50 Lozul cel mare. Prezintă Roxana Popescu, Silvia Stanciu şi Leonard Miron Tragerile Joker, Loto 5 /40, Loto 6/49 şi Noroc
17.40 Legendele palatului – Gyebaek. (s.)
18.20 Legendele palatului – Gyebaek. (s.)
18.53 Jurnalul TVR. Sport. Meteo Omologarea tragerilor Joker, Loto 5 /40, Loto 6/49 şi Noroc
20.00 Jurnal plus. Răspunsurile zilei
20.50 Fabrica de staruri
21.10 Zona Zero
22.40 Exclusiv. Documentarele Televiziunii Române
23.50 Ca la carte
00.20 Bebe magia. (r.)
00.50 Tezaur folcloric. (reluare)
01.50 Interes general. (reluare)
02.15 Exclusiv. Documentarele Televiziunii Române. (reluare)
03.20 Jurnalul TVR. Sport (criptat) Meteo (r.) Omologarea tragerilor Joker, Loto 5 /40, Loto 6/49 şi Noroc
04.20 Jurnal plus. Răspunsurile zilei. (reluare)
05.05 Secretele de la palat. (serial) (r.)
06.15 Teleshopping
06.55 Imnul României

PRO TV

07.00 Ştirile Pro Tv. Ce se întâmplă, doctore? Omul care aduce cartea
10.00 Sarutul care ucide. (r.)
12.00 Tânăr şi neliniştit. (r.)
13.00 Ştirile ProTv
14.00 Crimele din Midsomer - Concert mortal. (serial, Marea Britanie, 2007) Cu: John Nettles, Jason Hughes, Jane Wymark, Laura Howard, Barry Jackson
16.00 Tânăr şi neliniştit. (s.) Cu zeci de premii, cu actori ce îşi trăiesc viaţa pe platourile de filmare, identificându-se cu personajele, cu căsătorii, divorţuri ca-n filmele care se respectă, cu controverse ce-i uimesc chiar şi pe cei mai mari admiratori, serialul continuă să reprezinte un miracol, un univers care a cuprins şi a cucerit milioane de telespectatori. Vremea
17.00 Ştirile Pro Tv
17.45 Happy Hour
19.00 Ştirile Pro Tv. Sport
20.30 Las Fierbinţi. (s.) Regie: Dragoş Buliga, Constantin Popescu Cu: Gheorghe Ifrim, Mihai Bobonete, Costi Diţă, Leonid Doni, Iulian Postelnicu, Adrian Văncică, Toma Cuzin, Mihai Mărgineanu, Mihai Rait Dragomir, Anca Dumitra
21.30 Zona de impact. (acţiune, SUA, 1993) Cu: Bruce Willis, Sarah Jessica Parker, Dennis Farina, Tom Sizemore 23.30 Ştirile Pro Tv
00.00 Vanatoarea lui Octombrie Rosu. Regie: John McTiernan (acţiune, SUA, 1990) Cu: Sean Connery, Alec Baldwin, Scott Glenn, Sam Neill, James Earl Jones
02.30 Ştirile Pro TV. (r.)
04.00 Zona de impact. (r.)
05.30 Promotor
06.00 Happy Hour. (r.)

ANTENA 1

06.00 Observator
08.00 Matinal: 'Neatza
10.00 În gura presei. cu Mircea Badea
10.50 Reality-show: Mireasă pentru fiul meu
11.10 Divertisment: Te pui cu blondele? (r.)
13.00 Observator
14.00 Reality-show: Mireasă pentru fiul meu
16.00 Observator
17.00 News Magazine: Acces direct. O emisiune axată pe actualitatea de zi cu zi, în care "vedetele" sunt oamenii obişnuiţi, cu problemele, bucuriile, grijile şi întâmplările lor ieşite din comun. Reporterii speciali aduc în atenţia telespectatorilor precum şi a publicului din platou cazuri impresionante de viaţă, subiecte sociale dar şi ştiri mondene din actualitatea fierbinte a vedetelor şi personalităţilor autohtone.
19.00 Observator. Sport
20.20 Reality-show: Burlacul. (sezonul III)
22.15 Observator
23.00 Divertisment: Un Show Păcătos. cu Dan Capatos
01.30 Dragoste otrăvitoare. (dramă, SUA 2002) Regia: Peter Kosminsky Cu: Allison Lohman, Robin Wright, Renee Zellweger, Michelle Pfeiffer. Astrid Magnussen este o fetiţă de 12 ani care locuieşte în California cu mama ei, Ingrid, o poetă cu spiritul liber. Într-o zi, Ingrid se îndrăgosteşte de un bărbat care îi frânge inima şi îi distruge viaţa. Pentru a se răzbuna, Ingrid îl ucide cu otrava florii ei preferate: leandrul alb.
03.15 Aventurile lui Sinbad. (serial)
04.00 Acces direct. (r.)

HBO

07.40 Pe platourile de filmare
08.10 Agatha. Dramă, Marea Britanie, 1979. Cu: Dustin Hoffman, Vanessa Redgrave, Timothy Dalton, Helen Morse
09.50 O familie de coşmar. Comedie, SUA, 2010. Cu: Robert De Niro, Ben Stiller, Owen Wilson
11.25 O relaţie specială. Dramă, Marea Britanie, 2010. Cu: Michael Sheen, Dennis Quaid
12.55 Povestea jucăriilor 3. Animaţie, SUA, 2010.
14.40 Jack. Dramă, SUA, 1996. Cu: Robin Williams, Diane Lane
16.30 Balul de absolvire. Dramă, SUA, 2011. Cu: Aimee Teegarden, Thomas McDonell, Devaughn Nixon
18.15 Scrisori către Julieta. Romantic, SUA, 2010. Cu: Amanda Seyfried, Christopher Egan, Vanessa Redgrave, Gael García Bernal, Franco Nero
20.00 Producătorul. Documentar, SUA, 2011. Regia: Douglas McGrath.
21.25 Cu plăcere! Comedie, SUA, 2010. Cu: Catherine Keener, Amanda Peet, Oliver Platt, Rebecca Hall, Ann Guilbert
22.55 Legiunea. Horror, SUA, 2010. Regia: Scott Charles Stewart. Cu: Paul Bettany, Lucas Black, Tyrese Gibson, Adrianne Palicki, Dennis Quaid
00.35 Riposta. Ep. 9 Acţiune, SUA, 2011. Regia: Daniel Percival. Cu: Sullivan Stapleton, Philip Winchester, Amanda Mealing
01.20 Riposta. Ep. 10 Acţiune, SUA, 2011. Cu: Sullivan Stapleton, Philip Winchester, Amanda Mealing, Eva Birthistle
02.10 Invadarea lumii: Bătălia Los Angeles. SF, SUA, 2011

CULTURAL

10.00 Spectacolul lumii… **10.30** TVRC – 10 ani **11.00** Profesioniştii … **12.00** Jurnalul cultural **12.45** Capodopere din Galeria de Artă... **12.55** Campania Premiile TVRC **13.00** Concertele TVRC **13.50** Clipe şi sunete **14.00** Polemicile TVRC **15.00** Jurnalul cultural **15.45** Campania Premiile TVRC **15.50** Clipe şi sunete **16.15** Arts.21 **17.15** Campanie Premiile TVRC **17.45** Profesioniştii … **18.45** Caragiale **18.50** Capodopere din Galeria de Artă... **19.00** Concertele TVRC **20.00** Polemicile TVRC **21.00** Jurnalul cultural **21.45** TVRC – 10 ani **22.15** artMakers **23.10** Remix

AXN

07.00 Jordan **08.00** NCIS. Anchetă militară **09.00** Cabinet de avocatură **10.00** Domnii preferă proastele **11.00** Viitorul începe azi Cu: Fisher Stevens, Kyle Chandler **12.00** Călători din preistorie **13.05** Cabinet de avocatură **14.05** Jordan **15.05** Domnii preferă proastele **16.05** NCIS. Anchetă militară **17.05** Viitorul începe azi **18.05** Călători din preistorie **19.10** Jordan **20.10** NCIS. Anchetă militară **21.10** NCIS. Anchetă militară **22.05** Zoom **22.20** Dispariţia **23.20** Minţi criminale **00.20** Memorie perfectă **01.20** NCIS. Anchetă militară

ANTENA 2

06.30 Trăieste sănătos (r.) **08.15** La tinta (r.) **08.30** It's show time! (r.) **09.30** Răi da' buni (r.) **11.15** Codul lui Oreste (r.) **13.00** La tinta (r.) **13.30** Agentul VIP (r.) **15.25** Trăieste sănătos **17.00** Late Night Show (r.) **18.00** It's show time! **19.10** Rodica si Cezara **19.30** Răi da' buni **21.00** La tinta! **21.10** Agentul VIP **23.00** Jurnal de Bordea **23.15** Late Night Show **00.30** Rodica si Cezara (r.) **01.00** Rai da' buni (r.) **02.15** It's show time (r.) **03.00** Late Night Show (r.) **04.00** Jurnal de Bordea (r.) **04.15** Agentul VIP (r.)

PRIMA TV

07.00 Totul despre mame **08.00** Soacra la putere **09.30** Intalnirea inimilor - telenovela, India 2007 **10.30** Medium – serial drama SUA 2005 **11.30** Teleshoping **12.00** Nimeni nu-i perfect **13.30** Camera de ras **13.45** Teleshopping **14.15** Intalnirea inimilor - telenovela, India 2007 **15.00** Totul despre mame **16.00** Cireasa de pe tort **17.00** Trasnitii **18.00** Focus 18 **19.00** Focus Sport **19.30** Cireasa de pe tort **20.30** M-a facut mama artist **22.15** Trasnitii **23.15** Focus Monden **23.45** Zece – comedie, S.U.A.2007 **01.30** Focus **02.30** Teo- sr **03.30** Zece – comedie, S.U.A.2007

CINEMAX

07.00 Lanţul **08.35** Cei mai buni regizori de la Hollywood **09.05** Prima iubire **10.35** Paravanul Cu: Woody Allen, Zero Mostel, Herschel Bernardi, Michael Murphy, Andrea Marcovicci **12.10** De la carte la film **12.35** Prinţul lacrimilor Cu: Joseph Chang, Xuan Zhu, Chih-Wei Fan, Terri Kwan **14.35** Femeia de alături **16.20** În căutarea bărbatului perfect **17.45** Prima iubire **19.15** Taina inimii mele **21.00** Viaţa ca o casă **23.05** Am omorât-o pe mama **00.45** Kika **02.35** Oraşul umbrelor **03.55** De veghe în lanul de porumb 3: Recolta

B1

06.00 Lumea lui Banciu (r.) **07.00** Ştirile B1TV **08.00** Ştirile B1TV **09.00** Ştirile B1TV **10.00** Ştirile B1TV **11.00** Ştirile B1TV **12.00** Ştirile B1TV **13.00** Ştirile B1TV **14.00** Ştirile B1TV **15.00** Ştirile B1TV **16.00** Special B1 **18.00** Ştirile B1TV **18.45** Aktualitatea B1 cu Andrei Bădin **20.00** Sub semnul întrebăriicu Robert Turcescu **22.00** Ultimul cuvânt cu Nelu Barbu şi Ion Cristoiu **23.00** Lumea lui Banciu cu Radu Banciu **00.00** Ştirile B1TV **01.00** Sub semnul intrebarii (r.) **02.40** Ştirile B1TV ale orei 18 (r.) **03.20** Special B1 (r.)

ACASĂ

06.15 Iubire blestemata **07.45** Secrete din trecut **09.15** Secrete din trecut **10.45** Suflet vandut **12.15** Eva Luna **14.30** Esmeralda **15.30** Imbratisari patimase (s.) **16.30** Poveştiri adevărate - emisiune cu poveşti reale despre viaţă, prezentată de Ioana Maria Moldovan si Dan Cruceru **17.30** Secrete din trecut (s.) **19.30** Suflet vandut (s.) **20.30** Eva Luna (s.) **22.00** Poveştiri de noapte - emisiune prezentată de Cabral şi Mircea Solcanu **22.30** Iubire blestemata (s.) **23.30** 7 pacate (s.) **00.30** Poveştiri adevărate (r.) **01.30** Imbratisari patimase (r.) (s.) **02.15** Poveştiri de noapte (r.) **02.45** Esmeralda (r.)

PRO CINEMA

08.45 Tabara Lazlo **10.00** Happy Hour **11.30** Tabara Lazlo **12.30** Acasa in bucatarie **14.00** Mania grandorii **16.00** Straini in America **17.00** Nebunii, partea a II-a Regia: Catherine Touzet, Ludovic Pion-Dumas Cu: Ingrid Chauvin, Andrea Ferreol, Andre Penvern **19.00** Atingerea vietii, ultimul episod **20.00** În mintea criminalului **21.00** Aceeaşi Christine, alte aventuri **22.00** Tentaţia Regia: Bill Bennett Cu: Saffron Burrows, Burt Reynolds, Mike Starr **00.00** În mintea criminalului **01.00** Politisti cu probleme **01.45** Tentaţia **03.15** Lumea Pro cinema

DIVA

01.00 Cu duşmanul la altar **03.00** Buffy, spaima vampirilor **04.00** Farmece **05.00** Nevestele din Orange County III **06.00** Crimele din Midsomer - Dansul cu moartea **08.00** Farmece **09.00** Buffy, spaima vampirilor **10.00** Crimele din Midsomer - Moarta se întoarce **12.00** Fetele Gilmore VII **13.00** Anatomia lui Grey **14.00** Buffy, spaima vampirilor **15.00** Nu capitulez **17.00** Hercule Poirot - Duşi de val **19.00** Fetele Gilmore VII **20.00** Anatomia lui Grey **21.00** Cu sânge rece **22.00** Cu sânge rece **23.00** Haven

ANTENA 3

06.00 Ştirile de dimineaţă **10.00** Previziunile zilei cu Sabina Iosub **11.00** Se întâmplă în România cu Maria Coman **12.00** Ştiri **13.00** Se întâmplă în România cu Maria Coman **14.00** Ştiri **15.00** Esenţial cu Alina Petrescu **17.00** 100 de minute cu Alessandra Stoicescu **18.45** La ordinea zilei cu Dana Grecu **20.30** Subiectiv cu Răzvan Dumitrescu. Emisiunea se adresează tuturor românilor, va aborda problemele arzătoare ale acestora, va prezenta soluţii politice şi/sau economice. **21.30** Sinteza zilei cu Mihai Gâdea **23.10** În gura presei cu Mircea Badea **00.00** Ştiri **01.00** Ştiri

M1

06:55 Dimineaţa **10:10** Secretele de la palat **11:15** Guralivii **12:10** Smash **13:01** Ştiri **13:25** Rondela **14:20** Ungaria, comoara ascunsă a Europei **14:35** Marţieni (rel) **15:10** Patru spirite **16:05** Atingerea îngerilor (s) **16:55** Dragoste periculoasă (s) **17:35** MM **18:40** Everwood (s) **19:30** Rămâi în picioare! **20:30** Ştiri **21:10** Marţieni (s) **21:40** Destine schimbate (s) **22:30** Fabry **23:50** Seara **24:25** Orfelinatul (dramă Mexico–Spania)

REDACŢIA NU ŞI ASUMĂ RESPONSABILITATEA PENTRU EVENTUALELE SCHIMBĂRI

DISCOVERY

10.00 O pradă mortală **11.00** Smash Lab **12.00** Maşini pe alese **13.00** Cum se fabrică **13.30** Cum se fabrică diverse lucruri **14.00** Povestea electricităţii **15.00** Vânătorii de mituri **16.00** Linia de producţie **17.00** Meserii murdare **18.00** Tehnici esenţiale de supravieţuire **19.00** Cum se fabrică? **20.00** Un bărbat şi o femeie în sălbăticie **21.00** Un bărbat şi o femeie în sălbăticie **22.00** Goana după aur **23.00** Atelierul armelor **00.00** Tehnici esenţiale de supravieţuire **01.00** Cum se fabrică? **02.00** Un bărbat şi o femeie în sălbăticie

Taxa îi trimite la Tribunal

Sute de dosare privind taxa pe poluare sunt pe rolul instanţei arădene.

Taxa auto se achită la Fisc, iar mai apoi se poate recupera prin instanţă FOTO: FAN

ARAD. Taxa pe poluare a suferit modificări, mai mici sau mai semnificative, în fiecare an de la adoptarea ei, dar nici cea din urmă variantă nu este una agreată de cei ce doresc să îşi înmatriculeze o maşină. Astfel, după ce achită, în prima fază, taxa necesară, arădenii se adresează instanţelor şi speră să îşi recupereze toţi banii.

Au plătit milioane

„De la introducerea taxei pe poluare şi până în prezent 362 de contribuabili au câştigat în instanţă dreptul de a li se restitui taxa. Direcţia Generală a Finanţelor Publice Arad a plătit acestor arădeni 3.027.707 lei", ne-a informat purtătorul de cuvânt al DGFP Arad, Călin Arusti.

Se pare că arădenii contestă legalitatea acestei taxe, susţinând că un autovehicul ce a fost înmatriculat într-un alt stat al uniunii nu mai poate fi taxat, încă o dată, şi în România. Astfel, arădenii consideră taxa ca fiind una ce îi discriminează, iar, în funcţie de modul în care îşi prezintă cazul, arădenii îşi recuperează banii plătiţi statului. Chiar dacă nu există certitudinea că prin acţiunea din instanţă arădenii îşi vor recupera banii, existând şi cazuri în care fie la Tribunal fie la Curtea de Apel Timişoara Fiscul a fost cel ce a avut câştig de cauză, dosarele sunt depuse pe bandă rulantă la Tribunal.

Doar în ultima perioada câteva zeci de noi dosare au fost înaintate instanţei, iar pe rol există peste 500 de astfel de dosare.

ANDREEA PINTEA
andreea.pintea@informmedia.ro

Fără bani în plus

Chiar dacă, teoretic, un arădean ce se adresează instanţei ar putea să plătească o taxă de poluare mai mare, întrucât la un moment dat taxa de poluare avea valori mai mari decât cea din prezent, practic nu se mai întâmplă nimic. Fiscul nu se mai adresează instanţei pentru a solicita aplicarea unei taxe mai mari, rămânându-se astfel la valoarea plătită iniţial.

COMENTARIU

Simion Todoca

Ce e prea mult poate să strice

Am spus, nu odată, că reducerea numărului de parlamentari şi adoptarea sistemului unicameral va fi una dintre temele de campanie ale lui Traian Băsescu şi ale PDL, pentru a-i face troacă de porci pe cei din opoziţie, care tânjesc după salarii grase luate pe degeaba. Furia cu care s-au aruncat portocaliii asupra acestei false teme demonstrează că am avut dreptate, însă PDL-iştii riscă întoarcerea bumerangului în direcţia lor, pentru că nu au luat în considerare un mic amănunt: UDMR refuză să participe inclusiv la discuţiile în comisie, spunând pe faţă că dorinţa lui Băsescu este absolut imposibil de realizat. Prin urmare, democrat liberalii oferă opoziţiei posibilitatea de a-i face de trei parale, prezentându-i populaţiei ca pe nişte inşi care se adună, beau cafele şi stau la bârfe, în loc să se ocupe de cele circa 500 de legi care zac prin sertare, cu termenul de dezbatere expirat. Or, a chiuli de la lucru nu e cu nimic mai grav decât a veni la birou, unde unica ta preocupare este aceea de a ronţăi alune sau nuci.

> A te crampona de un preşedinte care riscă să ajungă la 5% este curată prostie

Aşadar, a pedala în continuare, acum, pe această temă, poate fi contraproductiv, mai ales dacă poporul începe să o vadă ca pe o obsesie a lui Băsescu. Or, a repeta papagaliceşte tot ce spune un preşedinte care stă catastrofal la capitolul imagine, seamănă a curată sinucidere. Poate că PDL mizează prea mult pe talentul lui Băsescu de a recâştiga simpatia unei mari părţi a populaţiei şi speră în sprijinul lui, ca locomotivă electorală. Din păcate pentru partid, momentul decuplării totale de locomotivă a fost ratat, exclusiv din motive care ţin de Băsescu, acesta preferând să îşi apere pielea decât să respecte strategia convenită împreună.

Cred că PDL ar avea mai mult de câştigat dacă ar lăsa baltă, acum, acest cal de bătaie şi să-l exploateze după aceea, în campania pentru parlamentare şi să se prefacă, măcar, interesat de legile care îşi aşteaptă rândul. Iar dacă Boc a rămas cu reflexele vechi, să ia frâiele în mână cineva care are curajul să-i spună preşedintelui să o lase mai moale cu pretenţiile.

simion.todoca@informmedia.ro

Ţolea respectă „voinţa populară"

ARAD. Secretarul general al PDL Arad, Adrian Ţolea, consideră că referendumul pentru revizuirea Constituţiei trebuie să aibă loc simultan cu alegerile locale, astfel încât alegerile parlamentare din toamnă să fie organizate conform noii legi fundamentale. „În acest context, trebuie să avem o nouă Constituţie, care să cuprindă atât reglementări interne, precum dorinţa populaţiei de a avea parlament unicameral, cât şi reglementări externe, precum prevederile Tratatului Fiscal, promovat la nivelul Uniunii Europene", a declarat Ţolea, subliniind că dorinţa populaţiei trebuie respectată.

La Referendumul din 2009, 77,78% dintre românii prezenţi la vot s-au pronunţat pentru Parlament unicameral, iar 88,84%, pentru reducerea numărului de parlamentari. Secretarul general al PDL este conştient de greutatea de a schimba Constituţia, dar face apel inclusiv la parlamentarii USL să participe la procesul de modernizare a ţării. „E timpul ca parlamentarii USL să înceteze greva de lux, în care se află de două luni şi să vină la lucrările Parlamentului, să respecte dorinţa românilor şi votul pe care aceştia parlamentari l-au primit", a completat Adrian Ţolea.

JA – S.T.

Adrian Ţolea FOTO: JA

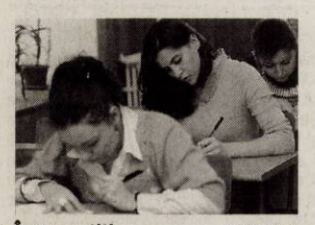

În competiţie FOTO: FAN

Primii la limba latină

ARAD. De curând s-a desfăşurat şi faza judeţeană a Olimpiadei de Limba latină, iar cei ce au obţinut locul I sunt: Popovici Georgiana, clasa a VIII-a la Grupul Şcolar „Mihai Viteazul" Ineu; Tot Nikolett, clasa a IX-a la Colegiul Naţional „Elena Ghiba Birta"; Morariu Maria Magdalena, clasa a X-a la Colegiul Naţional „Elena Ghiba Birta". **JA-V.F.**

Cursuri postuniversitare la UAV

Universitatea „Aurel Vlaicu" a primit aprobarea pentru înfiinţarea cursurilor postuniversitare pe toate specializările aprobate pentru master.

ARAD. Noutate în învăţământul universitar. Anul care vine propune absolvenţilor de licenţă ai Universităţii „Aurel Vlaicu" din Arad studii postuniversitare şi de formare continuă care pot dura între şase luni şi un an. Trei semestre în care absolvenţii se pot specializa în toate domeniile propuse şi la nivel de studii masterale. Un avantaj pentru studenţii care pot continua la master imediat după finalizarea acestor cursuri, cu recunoaşterea anului făcut la postuniversitar, dacă se păstrează aceeaşi specializare. „Este o noutate pentru sistemul universitar românesc. Evident modelul este cel european, aceste cursuri sunt deja o experienţă a universităţilor europene, iar pentru universitatea noastră am primit aprobarea pentru toate specializările pe care le avem acum la master şi pe care le vom dezvolta şi pe aceste cicluri de formare" a precizat rectorul UAV, prof.univ.dr. Lizica Mihuţ. Aşadar absolvenţii vor putea opta pentru teologie, ştiinţe economice, inginerie, ştiinţele educaţiei, psihologie şi asistenţă socială, ştiinţe exacte şi ştiinţe umaniste şi sociale.

> Modelul este cel al universităţilor europene
> LIZICA MIHUŢ

Avantaje pentru studenţi

Cei mai avantajaţi vor fi studenţii care sunt deja încadraţi în câmpul muncii şi care aşa au posibilitatea de a obţine o specializare în plus. Aceste cursuri nu vor fi în regim la zi şi cu siguranţă vor avea un mai mare succes la această categorie de absolvenţi. **JA-M.A.**

Salonul AR-TUR, ediţia a IV-a

Salonul internaţional de fotografie turistică AR-TUR va avea loc între 4-15 mai.

Ciclistul deasupra oraşului FOTO: MINERVA VINCZE

ARAD. Consiliul Judeţean Arad, Centrul Cultural Judeţean şi Foto Club Arad organizează cea de-a IV-a ediţie a Salonului internaţional de fotografie turistică AR-TUR. Evenimentul se desfăşoară sub înaltul patronaj al Asociaţiei Artiştilor Fotografi din România şi pot participa fotografi amatori şi profesionişti din ţară sau străinătate.

Două secţiuni

Fotografia turistică va surprinde resurse aparţinând patrimoniului turistic natural (elemente geologice, de floră, faună, peisaje, etc.) şi antropic (monumente şi ansambluri de arhitectură, muzee, case memoriale, elemente de artă populară şi folclor - spectacole, obiceiuri, tradiţii, etc.). Fotografiile vor surprinde caracterul de autenticitate, unicitate sau diversitate a resurselor de patrimoniu turistic natural şi antropic din judeţul Arad. Prin urmare, Salonul va avea două secţiuni: natural şi antropic.

Participare

La fiecare temă şi secţiune se admit pentru fiecare autor până la 10 fotografii ce vor fi expediate, în format digital, pe adresa Centrului Cultural Judeţean Arad (310100, str. George Barițiu, nr. 16, Arad). Fiecare fotografie va fi însoţită de un scurt comentariu ce va cuprinde: titlul generic al fotografiei, denumirea şi amplasarea obiectivului turistic, date relevante pentru valoarea documentară a instantaneului.

Premiile salonului

Se vor acorda premii la ambele secţiuni: premiul I - în valoare de 700 lei şi medalia de aur AAFR; premiul II - 500 lei şi medalia de argint AAFR; premiul III - 300 lei şi medalia de bronz AAFR; 3 menţiuni speciale AAFR în valoare de 50 lei fiecare.

Calendar

Termenul limită de primire a lucrărilor şi a talonului de participare este 20 aprilie a.c. Între 25-26 aprile se face jurizarea lucrărilor iar în 27 aprilie se vor comunica rezultatele. Vernisarea salonului internaţional de fotografie turistică AR-TUR 2012 şi acordarea premiilor vor avea loc în 4 mai, expoziţia fiind deschisă, la Sala Clio a Complexului Muzeal Arad, între 4-15 mai a.c. **JA-V.F.**

JURNAL ARĂDEAN

Întâlnire de Ziua Poliţiei

ARAD. Foştii poliţişti din cadrul Poliţiei Rutiere Arad se întâlnesc, după cum ne-a informat Petru Stan, an de an de Ziua Poliţiei pentru a mai depăna unele amintiri, dar şi pentru a discuta despre posibile soluţii în vederea îmbunătăţirii traficului. Pensionaţi, dar în continuare dedicaţi meseriei pe care au practicat-o cu atât de multă dăruire, astfel i-am putea caracteriza pe foştii poliţişti care pe 23 martie se întrunesc, şi în acest an, conform tradiţiei.

Foştii poliţişti, dedicaţi în continuare meseriei FOTO: FAN

Generală 5 va înălţa cu două nivele sala de sport

ARAD. Şcoala Generală Nr.5 din Arad va avea, foarte probabil peste doi ani, o sală de sport... extinsă pe verticală. Conducerea instituţiei a făcut demersuri pentru înălţarea actualei clădiri a sălii de sport (în regim P+1) cu încă un etaj şi mansardă. La etaj va fi creată o sală identică celei de la parter, iar spaţiul de la mansardă ar urma să fie împărţit în trei încăperi (fiecare de aproximativ 80 mp) în care să fie amenajate săli de fitness/forţă sau pentru practicarea gimnasticii aerobice ori ritmice.

„Intenţia noastră este să-l scoatem pe copil din sala de clasă, din bancă, la ora de educaţie fizică. În acest moment, oricum am împărţi clasele, nu avem cum să le rotim astfel încât să ajungă fiecare copil în sala de sport" - punctează prof. Maria Paşcalău, director al şcolii.

Construirea unei noi săli de sport sau extinderea celei actuale este un proiect mai vechi al conducerii instituţiei. S-au făcut o mulţime de demersuri, însă doar în decembrie 2011 s-a primit un semnal concret: alocarea a 100.000 de lei pentru executarea proiectului privind extinderea sălii de sport. Banii au venit de la guvern, prin Ministerul Educaţiei, respectiv Inspectoratul Şcolar Judeţean. Din aceeaşi sursă de finanţare se va realiza cea mai mare parte a lucrărilor de construcţie, a căror valoare totală se ridică la 1,5 milioane de lei. Diferenţa ar urma să fie suportată de Asociaţia părinţilor de la Generală 5 care, de trei ani de zile, au donat 2% din impozitul pe venit cu destinaţie precisă: realizarea sălii de sport.

JA-D.D.

Cifre

1000 de elevi de ciclu primar şi gimnazial învaţă la Generală 5

5 profesori de educaţie fizică îşi desfăşoară activitatea în şcoală

80 de ore de sport apar, în total, în orarul săptămânal al instituţiei

Mame care respectă tendinţele

Din diverse motive, tot mai multe femei aleg să nască prin cezariană şi să renunţe destul de repede la alăptat.

Datoria fiecărei mame este să facă cele mai bune alegeri atât pentru ea, cât mai ales pentru copil FOTO: FAN

ARAD. Două trenduri pot fi sesizate în ceea ce le priveşte pe mamele sau viitoarele mame internate la maternitatea Spitalului Judeţean Arad. Este vorba de operaţiile cezariene (tot mai preferate de gravide, în defavoarea naşterii naturale) şi de alăptatul la sân (mămicile renunţând destul de rapid la acesta, în ciuda beneficiilor pe care le are pentru copil).

Cezariana: pro şi contra

În ultima perioadă de timp, tot mai multe femei care urmează să devină mămici aleg să nască prin cezariană, chiar dacă nu au o sarcină cu probleme. La nivelul clinicilor private vorbim de un adevărat fenomen în acest sens, peste 90% dintre naşterile care au loc aici fiind prin cezariană. La spitalul de stat, procentul este înjumătăţit.

De ce aleg femeile cezariana? Operaţia este considerată relativ sigură, fiind efectuată în general cu anestezie epidurală sau spinală. Totuşi, comparativ cu naşterea naturală, cezariana presupune risc crescut în apariţia complicaţiilor şi o recuperare post-operatorie mai îndelungată. În plus, dacă rămâne din nou însărcinată, o femeie cu cicatrice de cezariană are şanse minime de a naşte natural.

Ce efecte are cezariana asupra bebeluşului? „Putem spune că, uneori, prin cezariană, riscurile sunt mai mici pentru făt. Dar operaţia cezariană nu oferă garanţii 100% că acel copil va fi fără probleme. De aceea, cred că decizia de a naşte prin cezariană trebuie luată împreună cu medicul obstetrician, chiar cu medicul neonatolog, în echipă, şi cu mama. Numai că părinţii trebuie să fie foarte bine informaţi în legătură cu riscurile, cu posibilitatea apariţiei unor complicaţii" - opinează dr. Angelica Filimon, şef Secţie Nou-născuţi.

Alimentaţia naturală

O altă tendinţă întâlnită în rândul proaspetelor mămici este aceea de a renunţa la alimentaţia naturală. „Noi, în maternitate, facem eforturi şi le încurajăm pe mămici să alăpteze, explicându-le beneficiile alimentaţiei naturale.

> Uneori, prin cezariană, riscurile sunt mai mici pentru copil
> **DR. ANGELICA FILMON**

Aceasta oferă copilului cea mai mare imunitate şi un plus de siguranţă în ceea ce priveşte sănătatea fizică şi neuropsihică viitoare. Însă, de multe ori, pentru că mămicile nu mai stau atât de mult în maternitate - la cazurile fără complicaţii, externarea se face la trei, patru zile de viaţă -, timpul este insuficient pentru noi ca să reuşim 100% să le încurajăm să alăpteze" - subliniază dr. Angelica Filimon. Până la urmă, alăptatul la sân este opţiunea exclusiv a mămicii. Depinde care sunt priorităţile sale...

DIANA DUŢU
diana.dutu@informmedia.ro

Ionel Ciupe FOTO: JA

PNL vrea muzeu al Marii Uniri

ARAD. Consilierul municipal Ioan Ciupe susţine că liberalii vor iniţia un proiect privind înfiinţarea unui muzeu al marii uniri la Arad. „Actuala administraţie Falcă se va lăuda peste măsură cu minunatele şi magnificele realizări ale sale, «cerşind» electoratului arădean încă un mandat. Se vor lăuda şi cu parcul «Pădurice» care, din punctul nostru de vedere, numai parc nu arată iar Monumentul Marii Uniri, construit cu marmură din China va fi «sublim»! Contribuţia Chinei la «Marea Unire» este exact atât cât ne-am «înfruptat» noi liberalii din afacerile lui Falcă. De aceea anunţăm că, noi, PNL Arad, vom avea o iniţiativă privind înfiinţarea «Muzeului Marii Uniri» la Arad şi vom ridica un monument cu elementele de construcţie (pământ, piatră, granit, nisip) din absolut toate judeţele României, astfel ca acest monument să fie cu adevărat simbol al Unirii!", a declarat Ciupe.

JA – S.T.

Tratamente violente la Horia?

O organizaţie internaţională acuză încălcarea drepturilor deţinuţilor din centrul de refugiaţi de la Horia.

ARAD. Tratamente violente şi drepturi încălcate la Horia. Aceasta este acuza formulată de o organizaţie internaţională care apără drepturile migranţilor, informaţiile fiind publicate pe pagina de web a acesteia. Aici, potrivit Mediafax, există postat un apel al unor migranţi aflaţi în Centrul de refugiaţi de la Horia, care reclamă încălcarea drepturilor şi tratament violent din partea poliţiştilor. De cealaltă parte, potrivit corespondentului Mediafax, conducerea centrului respinge toate acuzaţiile. Organizaţia Migreurop (Paris) susţine că apelul a fost trimis de migranţii aflaţi în Centrul de cazare a străinilor de la Horia. Aşa suna una dintre mărturiile postate pe site şi preluate de Mediafax: „Trebuie să ne ajutaţi, suntem peste 50 de deţinuţi în centrul de detenţie din Arad (...) Suntem maltrataţi, mai rău ca animalele. Poliţiştii din centru ne lovesc, ne bat".

> Avem doar doi poliţişti pe tură care asigură paza şi nu au cum să bată 55 de persoane, câte sunt acum aici
> **PETRU PĂDUREAN**

Acuzele merg până departe. Migranţii susţin că pe 6 martie 2012 poliţiştii centrului ar fi vrut să gazeze un bărbat, că deţinuţii sunt închişi aproape 24 de ore din 24, că încercarea lor de a face greva foamei a fost tratată şi ea cu violenţă, că nu au căldură, nu le funcţionează duşul etc.

Mărturie

„Avem dreptul de a ieşi pe hol doar una-două ore pe zi. Nu ni se permit plimbările afară, nu avem acces la televizor, nu putem primi bani de la familiile noastre prin Western Union. Primim mereu acelaşi fel de mâncare. Nu avem acces la niciun medic. În acest moment mai mulţi dintre noi avem mâncărimi de piele pe care le suportăm cu greu, însă nu primim niciun fel de îngrijire", se arată în scrisoare. Tot aici se mai precizează faptul că „ne-am cerut drepturile. În acea zi au chemat pentru întăriri jandarmi cu cagule. Eram închişi în celule şi ne-au gazat prin fereastra mică a uşii. După aceea au deschis uşa şi ne-au bătut pe toţi". Migranţii ţinuţi la Horia mai susţin faptul că „anumite persoane sunt într-atât de epuizate încât doresc să se sinucidă" şi că în astfel de situaţii cei care îi păzesc le aduc chiar cuţite: «Poate te ajută asta»".

Centrul de refugiaţi FOTO: JA

Centrul se apără

Acuzele migranţior au primit replică din partea mai marilor Centrului de cazare a străinilordin Horia. Şeful centrului, Petru Pădurean, a precizat pentru Mediafax, că nu are cunoştinţă despre astfel de tratamente, că are audienţe de două ori pe săptămână, dar niciun străin nu i-a adus la cunoştinţă aşa ceva: „Ieri am avut în audienţă patru deţinuţi, iar astăzi doi. Avem doar doi poliţişti pe tură care asigură paza şi nu au cum să bată 55 de persoane, câte sunt acum aici. În dotarea poliţiştilor există două pistoale cu gaze, care sunt ţinute încuiate într-un rastel şi sunt folosite doar în situaţii de forţă majoră, iar în acest an nu s-a intervenit cu ele". Petru Pădurean mai susţine că nu există deţinuţi ţinuţi în celule de izolare şi bătuţi, izolarea - sancţiunea cea mai aspră - nefiind luată în acest an, că deţinuţii primesc îngrijiri medicale (doar de la începutul anului fiind înregistrate în evidenţe 600 de tratamente), că există medic pe fiecare tură, că există televizoare în săli etc. În plus, potrivit lui Petru Pădurean, hrana este asigurată de Penitenciarul Arad şi fiind în acord cu toate normele impuse de lege în astfel de cazuri.

55 de deţinuţi

Centrul de la Horia are 23 de angajaţi, iar în acest moment sunt deţinuţi 55 de refugiaţi, majoritatea din Algeria, Tunisia şi Maroc.

Suspectul a fost înconjurat de forţele speciale într-un imobil din Toulouse FOTO: EPA

Pregătit să ucidă din nou

Suspectul în cazul crimelor din Franţa este urmărit de mai mulţi ani de contraterorismul francez.

TOULOUSE. Preşedintele francez, Nicolas Sarkozy, a declarat la Toulouse (sud-vest) în faţa comunităţilor religioase că ucigaşul în serie care pretinde că aparţine Al-Qaida se pregătea să „ucidă din nou", ieri dimineaţa, a anunţat o reprezentantă a comunităţii evreieşti, citată de AFP.

Mohamed Merah, care era în continuare baricadat în apartamentul său, „avea deja un plan pentru a ucide din nou" şi acest lucru „era prevăzut pentru această dimineaţă", a declarat Nicole Yardeni, relatând informaţiile oferite de preşedinte ieri în cadrul întrevederii sale cu reprezentanţii comunităţilor.

Doreşte să se predea

Presupusul autor al crimelor de la Toulouse şi Montauban, Mohammed Merah, era urmărit de mai mulţi ani de serviciile franceze de contraterorism, a declarat ieri ministrul francez de Interne, Claude Gueant, citat de AFP.

„Niciodată nu a apărut un element de natură să sugereze că pregătea o acţiune criminală", a precizat ministrul.

Suspectul, înconjurat ieri de forţele speciale într-un imobil din Toulouse (sud-vest), a încetat să mai discute cu poliţiştii, a adăugat Gueant.

Nicolas Sarkozy FOTO: EPA

El a precizat că „discuţiile s-au întrerupt" între suspect şi poliţişti, după ce Merah le-a explicat pe larg poliţiştilor itinerariul său şi a spus „de mai multe ori" că vrea să se predea.

Imobilul de patru etaje a fost evacuat spre prânz. Locuitorii, care au fost rugaţi de poliţie la începutul operaţiunii să nu iasă din case, urmează să fie asistaţi de o echipă de psihologi.

Pe de altă parte, mama suspectului, fratele lui şi prietena acestuia au fost plasaţi în arest preventiv în cadrul anchetei privind cele trei atacuri armate soldate cu şapte morţi, a afirmat o sursă judiciară.

Anchetatorii au efectuat de asemenea percheziţii la domiciliile mamei şi fratelui suspectului. Potrivit unei surse apropiate anchetei, fratele este un simpatizant al islamului radical.

SURSA: MEDIAFAX

Primeşte apel de revendicare a crimelor

TOULOUSE. O jurnalistă de la France 24 a primit în cursul nopţii de marţi spre miercuri un apel de revendicare, luat în serios de anchetatori, de la un bărbat care se prezenta drept autorul crimelor comise la Montauban şi Toulouse (sud-vestul Franţei). „Redactorul şef al France 24 a fost audiat în această noapte. Există elemente care se leagă", „destul de precise", chiar dacă „trebuie încă verificate", a afirmat sursa, precizând că apelul a durat „unsprezece minute". Jurnalista care a primit apelul a luat imediat legătura cu autorităţile. Între detaliile care i-au fost oferite, „există detalii care sunt concordante şi detalii care nu se leagă", potrivit unei alte surse apropiate anchetei. „Cineva m-a sunat pentru a se identifica" drept autorul atacurilor, a declarat telefonic jurnalista pentru AFP. Ea a explicat că interlocutorul său a oferit detalii despre numărul de gloanţe pe care le-a tras în cursul celor trei crime şi despre tipul de armă pe care a utilizat-o. La Montauban, unde pe 15 martie au fost ucişi doi paraşutişti, iar unul a fost grav rănit, „el mi-a spus că i-a căzut încărcătorul accidental", cu mai multe gloanţe rămase înăuntru, a spus jurnalista. Atacatorul a contestat unele detalii publicate despre acest atac, şi anume numărul de gloanţe. **SURSA: MEDIAFAX**

Un adevărat „arsenal", în maşina suspectului

PARIS. O cantitate neprecizată de „explozivi" a fost găsită, în cursul unei percheziţii, în maşina unuia dintre fraţii lui Mohamed Merah, principalul suspect al atacurilor de la Toulouse şi Montauban, a anunţat o sursă din cadrul poliţiei, relatează AFP. Această maşină aparţine fratelui suspectului, care a fost arestat ieri dimineaţa şi care, potrivit ministrului francez de Interne Claude Guéant, este angajat, ca şi Mohamed Merah, în ideologia salafistă. Natura acestor explozivi, care „urmează să fie supuşi unor analize", nu a fost precizată. Maşina era staţionată în apropiere de domiciliul fratelui lui Merah, a precizat sursa citată. Acest frate al suspectului a fost plasat ieri în custodia poliţiei, la fel ca alţi membri ai familiei sale. În plus, aceeaşi sursă a confirmat că un adevărat „arsenal", fără să facă alte precizări, a fost descoperit totodată în vehiculul lui Mohamed Merah. Maşina era staţionată în apropierea domiciliului său din Toulouse.

SURSA: MEDIAFAX

Confirmă vânzarea unui submarin

Submarinele de clasă Dolphin, trei fiind deja în posesia marinei israeliene, pot fi echipate cu arme nucleare.

BERLIN. Germania va furniza Israelului un al şaselea submarin convenţional de tip Dolphin, a declarat marţi ministrul german al Apărării, Thomas de Maiziere, în timpul unei vizite a omologului său, Ehud Barak, la Berlin, relatează AFP. „Un submarin suplimentar va fi livrat Israelului", a declarat de Maiziere în timpul unei conferinţe de presă, adăugând că Germania va plăti o parte din costul submarinului, fără a preciza cât. La sfârşitul lunii noiembrie, o sursă guvernamentală a declarat că Germania s-a angajat să acopere o treime din cost, fără a depăşi suma de 135 de milioane de euro. Berlin planificase să renunţe la contractul celui de al şaselea submarin din cauza construirii unor locuinţe israeliene în Ierusalimul de Est. Guvernul german şi-a dat în cele din urmă acordul, după deblocarea de către Israel a unor fonduri datorate Autorităţii Palestiniene. Un contract între cele două ţări a fost semnat în 2005, sub guvernul lui Gerhard Schroder, pentru vânzarea a două exemplare suplimentare - în prezent în curs de fabricare -, plus o opţiune, vânzarea confirmată marţi. **SURSA: MEDIAFAX**

Submarinele de clasă Dolphin FOTO: FAN

Nu au dezvăluit informaţii secrete

Negocierile între Rusia şi occidentali cu privire la proiectul american de sistem antirachetă sunt blocate.

MOSCOVA. Statele Unite nu au furnizat niciodată Rusiei informaţii secrete cu privire la instalarea unor elemente ale sistemului american antirachetă în Europa, a declarat Serghei Riabkov, adjunctul ministrului rus de Externe, relatează RIA Novosti. La începutul acestei luni, presa a scris că Statele Unite păreau să plănuiască să ofere Rusiei acces la „date secrete" nespecificate, posibil cu privire la viteza de ardere a versiunii modificate a rachetei de tip SM-3, care urmează să devină interceptorul de bază în cadrul sistemului american antirachetă din Europa până în 2020. „Statele Unite nu au transferat nicio informaţie secretă despre caracteristici tactice şi tehnice privind vreo rachetă sau orice alt element al scutului (antirachetă) instalat", a declarat Riabkov. Rusia se opune de mai mulţi ani unor planuri americane de instalare a unui scut antirachetă în Europa de Est, în Polonia, România şi Cehia. Această problemă urmează să fie reluată în cadrul unei Conferinţe internaţionale organizată la Moscova de Ministerul rus al Apărării, iar ulterior în cadrul summit-ului NATO de la Chicago.

Serghei Riabkov FOTO: FAN

SURSA: MEDIAFAX

Emisar pentru Transnistria

MOSCOVA. Preşedintele Rusiei, Dmitri Medvedev, l-a numit pe vicepremierul Dmitri Rogozin în funcţia de emisar special pentru Transnistria, informează pagina online a agenţiei RIA Novosti.

Decretul de numire în funcţie a fost publicat pe site-ul Kremlinului şi intră în vigoare miercuri.

În cadrul Guvernului, Rogozin este responsabil de industria armamentului. Înainte de a fi numit în funcţia de vicepremier în decembrie 2011, Rogozin a deţinut postul de ambasador al Rusiei la NATO.

SURSA: MEDIAFAX

Vizită în zona demilitarizată

Aceasta este prima de acest gen pentru Obama, care a efectuat deja două vizite în Coreea de Sud.

WASHINGTON. Preşedintele american, Barack Obama, aşteptat la sfârşitul săptămânii în Coreea de Sud pentru un summit privind securitatea nucleară, va merge duminică în zona demilitarizată care separă Coreea de Nord şi Coreea de Sud, a anunţat marţi un oficial al Casei Albe, relatează AFP. În timpul şederii sale la Seul, Obama se va întâlni de asemenea cu omologul său rus şi cel chinez, Hu Jintao, precum şi cu premierul turc, Recep Tayyip Erdogan, a declarat un înalt oficial al Casei Albe care şi-a păstrat anonimatul. Programul său cuprinde şi întâlniri cu liderul sud-coreean, Lee Myung-bak. Conform oficialului Casei Albe, Obama va omagia cu această ocazie misiunea celor aproximativ 30.000 de soldaţi americani trimişi în partea sudică a acestei zone demilitarizate, o fâşie de câţiva kilometri care desparte Coreea de Sud şi Coreea de Nord , putere nucleară ostilă Statelor Unite.

Summit-ul privind energia nucleară din Seul, care va avea loc pe 26 şi 27 martie, este dedicat securităţii instalaţiilor nucleare din întreaga lume şi prevenirii atacurilor asupra acestora. Prima reuniune de acest gen a avut loc în 2010 în Washington, la iniţiativa lui Obama.

SURSA: MEDIAFAX

Resping moţiunea împotriva Guvernului

PRAGA. Guvernul de centru-dreapta al lui Petr Necas a trecut cu bine marţi seara de o moţiune de cenzură depusă de opoziţia de stânga, ostilă atât politicii de austeritate, cât şi noilor sale proiecte destinate redresării finanţelor publice, relatează AFP. Moţiunea a fost respinsă cu 113 voturi la 85. Pentru a fi adoptată şi a conduce la o înlăturare de la putere a Guvernului, moţiunea ar fi trebuit să obţină 101 voturi din totalul de 200 în cadrul Camerei inferioare a Parlamentului ceh. Aceasta a fost cea de a treia încercare a îndepărtare de la putere a Cabinetului instalat în iulie 2010, din care fac parte reprezentanţi ai Partidului Democratic Civic (OSD) al lui Necas, o altă mişcare de dreapta, şi anume TPO 09, şi formaţiunea Afaceri Publice (VV, de centru). Guvernul este susţinut de o majoritate de 114 deputaţi. În ultima perioadă, în Cehia au avut loc numeroase reuniuni antiguvernamentale, la iniţiativa unei mişcări create recent şi intitulate „Apelul de la Holeslov", numele unui oraş din estul ţării. **SURSA: MEDIAFAX**

A primit amendă FOTO: JA

Cherestea confiscată de poliţişti

CHIŞINEU CRIŞ. Poliţiştii din Chişineu-Criş au desfăşurat o acţiune în cooperare cu poliţişti din cadrul Sectorului Poliţiei de Frontieră Vărşand, pe linie de transport ilicit material lemnos. Agenţii au oprit în trafic un TIR care transporta 48 de metri cubi de cherestea, în valoare de 20.000 de lei, pentru care societatea care efectua transportul deţinea un aviz de însoţire expirat. **JA – I.C.**

2000

de lei a furat un bărbat din Conop dintr-o casă din localitate. Agenţii de poliţie din Ineu, l-au prins pe G. C. de 43 de ani, acesta fiind principalul suspect în acest caz. În urma cercetărilor efectuate, oamenii legii au stabilit că bărbatul a furat 2.000 de lei din locuinţa lui Chiriţă E. Făptaşul este cercetat pentru infracţiunea de furt calificat. **JA – I.C.**

Motociclist prins cu 168 km/h

BĂTUŢA. Un motociclist din Arad a fost prins de radar rulând cu 168 de km/h pe DN7, în afara localităţii Bătuţa. Aparatul radar l-a înregistrat pe motociclist, iar la scurt timp, acesta a fost oprit de poliţiştii rutieri. Oamenii legii i-au dat o amendă în valoare de 630 de lei şi l-au lăsat pe arădeanul vitezoman fără permis pentru următoarele trei luni pentru că rula cu o viteză peste cea admisă de lege. **JA – I.C.**

Pe urmele vitezomanului FOTO: JA

Portofel pierdut găsit de un jandarm

ARAD. Un jandarm aflat în serviciu la sediul unei instituţii financiare a găsit un portofel căzut pe un hol. În prezenţa unor martori, jandarmul a verificat conţinutul portofelului pentru a identifica persoana care l-a pierdut şi a găsit o carte de identitate, dar şi un card bancar, un permis de conducere, 430 de lei şi alte documente personale. Bărbatul a reintrat în posesia bunurilor pierdute. **JA – I.C.**

Autostrada, fără muncitori

Lucrările pe autostrada Nădlac-Arad au fost sistate din cauza lipsei de personal, iar viitorul pare sumbru.

O autostradă care dă din... problemă în problemă FOTO: JA

ARAD. Pe surse, se pare, însă, că nici angajaţii aduşi din alte judeţe nu sunt nişte muncitori-model. Surse din cadrul hotelurilor în care aceştia sunt cazaţi ne-au declarat, sub protecţia anonimatului, că cei de la Romstrade, începând de la ingineri, şefi de echipe, până la simpli muncitori, chefuiesc seară de seară până la 3-4 dimineaţa, după care merg la lucru. Este de la sine înţeles că randamentul acestor muncitori lasă de dorit, aşa că, cel mai probabil, întârzierile vor fi ceva la ordinea zilei pe autostrada Nădlac-Arad.

Multe probleme

Aceasta nu este singura problemă de pe autostrada Nădlac-Arad, lotul I, care se întinde de la linia de frontieră cu Ungaria şi vine spre Arad, până în apropiere de Pecica. Încă de la pregătirile de şantier începute în luna octombrie a anului trecut au existat nereguli. Poate cea mai mare dintre ele a fost greşeala de proiectare care a scos autostrada de pe teritoriul ţării noastre, banda de decelerare ajungând în Ungaria. În plus, muncitorii au încălcat hectare întregi de teren agricol însămânţat care nu fusese expropriat. Apoi, după aproximativ două luni de muncă, angajaţii au fost puşi să dărâme sute de metri de autostradă pentru că pământul era de proastă calitate şi punea în pericol întreg proiectul. Ulterior, zeci de agricultori din Nădlac s-au plâns de faptul că autostrada le îngrădea accesul la propriile parcele agricole. Oamenii susţineau că sunt obligaţi să înconjoare până la 20 de kilometri pentru a ajunge din Nădlac la terenurile agricole. S-a demarat chiar şi o campanie de strângere de semnături pentru realizarea unui pasaj subteran sau suprateran pentru agricultori, care să le permită accesul la proprietăţi. **JA-A.G.**

Se ascund

La fel cum au făcut de fiecare dată, reprezentanţii companiei Romstrade nu au comentat în niciun fel situaţia. Mai mult, şefii prezenţi pe şantier le-au cerut angajaţilor să nu sufle nicio vorbă presei, fiind ameninţaţi cu concedierea.

250 de hectare în flăcări, în judeţul Arad

În doar 24 de ore au izbucnit 20 de incendii de vegetaţie uscată în care au ars aproximativ 250 de hectare.

ARAD. În ultimele 24 de ore subunităţile Inspectoratului pentru Situaţii de Urgenţă (ISU) Arad au intervenit pentru stingerea a 20 de incendii de vegetaţie uscată pe raza localităţilor Arad, Nadăş, Bătuţa, Valea Mare, Sebiş, Honţişor, Vărădia de Mureş, Bonţeşti, Monoroştia, Miniş, Tauţ, Donceni, Dulcele, Căpâlnaş, Chişineu-Criş. Potrivit ISU Arad, au fost afectate aproximativ 250 de hectare de vegetaţie uscată, în multe cazuri existând pericolul extinderii incendiilor la fondul forestier, livezi sau gospodăriile populaţiei. Majoritatea incendiilor au fost provocate de focul deschis în aer liber şi lăsat nesupravegheat". „Intervenţiile prompte au limitat în mare parte extinderea la vecinătăţi, pagubele fiind reduse în mod semnificativ. În majoritatea cazurilor, cauza probabilă de incendiu este focul deschis în aer liber, lăsat nesupravegheat", a declarat lt. Sorina Ambruş, purtătorul de cuvânt al ISU Arad. **JA – I.C.**

Pompierii în luptă cu incendiile de vegetaţie uscată FOTO: JA

15 candidaţi pe trei posturi

ARAD. Concursul „3 pentru Arad" ia amploare. În cadrul unei conferinţe mediate de primarul Gheorghe Falcă, ieri, şi-au aprezentat proiectele încă trei candidaţi. Este vorba de Adrian Marta - jurist (24 ani) şi Ştefan Rus - economist (31 ani), pentru secţiunea „Arad 2020, Cetate culturală", şi Florea Romeo Tarcea - economist (54 ani), care îşi va da concursul în cadrul secţiunii „Tineret şi voluntariat". Se vehiculează că şi mâine se vor mai înscrie candidaţi pentru a ocupa unul din cele trei locuri de consilieri locali propuse de iniţiatori. În acest moment, nu mai puţin de 16 arădeni s-au înscris în bătălia pentru posturile de consilieri.

În cursă

Cursa cea mai aprigă se va da la secţiunea „Arad 2020, Cetate culturală" unde sunt înscrişi cei mai mulţi candidaţi: opt. Pentru tema „Spaţii verzi şi ecologie", îşi vor da concursul cinci candidaţi. La secţiunea „Tineret şi voluntariat" sunt înscrişi doar doi candidaţi, dar, cum înscrierile continuă, oricând mai pot apărea noi concurenţi. Primarul municipiului Arad, Gheorghe Falcă, a declarat: „Dacă la începutul acestui concurs nu s-au înscris aşa de mulţi candidaţi, acum pot să spun că sunt fericit de gradul de implicare al arădenilor şi nu rămâne decât să gestionăm cât mai bine aceste proiecte minunate propuse pentru arădeni". **JA – V.G.**

De vorbă cu candidaţii FOTO: V.G.

Armă din Războiul Mondial, la gunoi

ARAD. O armă de tip AG a fost descoperită la fosta groapă de gunoi de pe strada Câmpul Liniştii. Conform specialiştilor, arma provine din cel de-al Doilea Război Mondial. „Echipa pirotehnică din cadrul Inspectoratului pentru Situaţii de Urgenţă „Vasile Goldiş" al judeţului Arad a fost solicitată să se deplaseze pe strada Câmpul Liniştii din municipiu, la fosta groapă de gunoi, unde a fost semnalată descoperirea unor elemente de muniţie. La faţa locului, specialiştii noştri au constatat că este vorba despre o bucată lovitură AG, provenită cel mai probabil din timpul celui de-al doilea Război Mondial", au declarat reprezentanţii ISU Arad.

După asanarea terenului, echipa pirotehnică a ridicat muniţia şi a depozitat-o în condiţii de maximă siguranţă până la distrugerea acesteia. **JA – I.C.**

Casă de vacanţă făcută scrum la Minişel

MINIŞEL. Un incendiu de vegetaţie uscată izbucnit în localitatea Minişel s-a extins, din cauza vântului puternic, la o casă de vacanţă. Construită în totalitate din lemn, casa de vacanţă a fost făcută scrum.

Pompierii din Ineu au luptat aproape două ore cu flăcările care au cuprins atât vegetaţia uscată cât şi casa de vacanţă. Conform ISU Arad, în incendiu au ars casa de vacanţă construită în totalitate din lemn pe aproximativ 36 de metri pătraţi, obiecte de mobilier, un generator de curent şi un rezervor de apă potabilă de 400 de litri.

De altfel, potrivit primelor cercetări efectuate la faţa locului, cel mai probabil incendiul a avut drept cauză focul deschis lăsat nesupravegheat, care, din cauza vântului, s-a extins la imobil. **JA – I.C.**

Firma GDS Manufacturing Services SA

angajeaza

Operator control vizual

Cerinte:
- capacitate vizuala optima, indemanare, inclinatie spre lucrul fin,
- disponibilitate de a lucra pe 3 schimburi,
- cunostinte in electronica constituie avantaj
- absolvent liceu

Operator asamblare manuala

Cerinte:
- absolvent liceu sau scoala profesionala ,
- capacitate vizuala optima, indemanare, inclinatie spre lucrul fin,
- disponibilitate de a lucra pe schimburi, disponibilitatea la ore suplimetare.

Operator teste

Cerinte:
- dexteritate in flosirea calculatorului

Cunostinte minine/medii de limba engleza constituie avantaj
- disponibilitate de a lucra pe 3 schimburi, ore suplimentare
- absolvent liceu

Tehnician reparator

Cerinte:
- cunostinte electronica analogica si digitala
- familiarizat cu utilizarea instrumentelor de masura electronice (multimetru)
- studii medii cu profil tehnic
- simt tehnic
- spirit de observatie, precizie, disponibilitate de a lucra pe 3 schimburi.

Team leader

Cerinte:
- studii medii
- limba engleza si italiana nivel mediu constituie avantaj
- atitudine hotarata, spirit de conducere
- experienta in munca cu persoane in subordine constituie avataj

Oferim:
- bonuri de masa, ore suplimetare platite dublu, transport asigurat/decontat, spor de noapte 25%.

Personele interesate sunt rugate sa se prezinte la sediul firmei :Str.I, Nr.9,Cartier Zona Industriala Vest, AP 11-15 (in curte la Eurolmobiliare) sau sa ne contacteze la nr de tel 0357/420928 fax.0357/420929 sau pe adresa de mail recrutare@gds.com.

(839322)

Sport

„Aradul vrea şi poate deveni un reper şi în tenisul de masă pentru amatori

Viorel Bitang, director CS Municipal Arad

249

este poziţia ocupată de arădeanul Marius Copil în ierarhia la zi a jucătorilor de tenis profesionişti, în baza punctelor acumulate în turneele ATP din acest an. Legitimat la CS Municipal, Copil - în urcare cu 11 locuri - este al treilea tenismen român în acest top, după Victor Hănescu (locul 95) şi Adrian Ungur (locul 100).

„Alege Sportul", alternativă la „Şcoala Altfel"

ARAD. Direcţia Judeţeană pentru Sport şi Tineret, în parteneriat cu Inspectoratul Şcolar Judeţean şi Primăria Municipiului Arad organizează în cadrul săptămânii „Şcoala Altfel", prima ediţie a Târgului sportului arădean: „Alege Sportul". Evenimentul, adresat în special elevilor, se va desfăşura în perioada 5-7 aprilie, între orele 9-18, în două locaţii: Sala Sporturilor Victoria şi Bazinul Acoperit de înot Delfinul. **JA-D.S.**

Începe campionatul FOTO: JA

Campionat de mini-fotbal

ARAD. Singura competiţie din judeţul Arad înscrisă în calendarul FR Fotbal Amatori - câştigătoarea se califică la faza zonală - , campionatul organizat la Arena Ionuţ Popa se pregăteşte de un nou început. Înscrierile (tel: 0752.177381) se vor încheia pe 31 martie, pentru ca în perioada aprilie - noiembrie, să se desfăşoare campionatul, în sistem tur-retur.

Organizatoarea întrecerii, Meda Popa, spune că sunt admişi câte cinci jucători de fiecare echipă legitimaţi până cel mult la nivelul Ligii IV. La înscriere se va prezenta un tabel cu maxim 15 jucători.

JA-D.S.

Curtici, în loc de Turda, pentru UTA

„Bătrâna Doamnă" va disputa o partidă de verificare cu Frontiera, în loc de jocul din campionat.

ARAD. Până la urmă, cei de la UTA s-au decis asupra adversarului pe care îl vor întâlni la finalul acestei săptămâni. Este vorba de Frontiera Curtici, echipa de ligă a IV-a din judeţul nostru. Astăzi se va stabili şi ziua în care va avea loc „verificarea". Deşi - iniţial - se vorbea de sâmbătă, părţile ar putea cădea de comun acord ca meciul să se joace vineri, la ora 17.00, la Arad, cel mai probabil pe „Motorul", dacă nu cumva se va sacrifica gazonul stadionului „Francisc Neuman".

Miron a început bine sezonul şi ar putea rămâne titular şi la meciul cu CSM Rm. Vâlcea FOTO: C. A.

Aceeaşi echipă

Cu această ocazie, cuplul de antrenori Roland Nagy şi Dan Stupar ar urma să mai pună la punct unele scheme de joc, deşi - în mare măsură - totul e „bătut în cuie". Probabil că nici echipa, adică primul unsprezece, nu se va schimba pentru meciul cu CSM Rm. Vâlcea, faţă de ceea ce a fost la Bucureşti, cu Juventus. În această situaţie, tehnicienii nu mai au de căutat soluţii pentru primul unsprezece, căci se spune aşa: „echipa câştigătoare nu se schimbă".

Problema Galanis

O singură misiune nerezolvată mai au antrenorii. Trebuie integrat, cât mai rapid, grecul Galanis. Acesta a fost uşor accidentat până acum, dar a revenit şi se pregăteşte cot la cot cu colegii săi. Cum atacanţi de poartă nu sunt decât tinerii Capătă şi Miron, „Jerry" Sitoe întârzie să confirme şi Bogdan Apostu pare că nu mai revine la Arad, e necesar ca fotbalistului elen să i se acorde mai multă atenţie.

Veşti bune

Sunt şi două veşti bune dinspre partea medicală. Portarul Amadio şi atacantul Sitoe sunt bine şi nu mai acuză recidive la accidentări, la două zile după ce şi-au reluat pregătirile. „Lui Remo i s-a tras acel furuncul, iar mozambicanul Sitoe şi-a revenit complet, confirmă şi el la fiecare antrenament acest lucru, după tratamentul administrat contra acelei întinderi fibrilare" - ne-a declarat, aseară, doctorul UTA-ei, Florin Vuin.

LEO SFĂRA
leo.sfara@informmedia.ro

Pregătiri pentru Vâlcea

UTA pregăteşte, cu prilejul „amicalului" contra celor de la Frontiera Curtici, jocul din campionat, de săptămâna viitoare, cu CSM Rm. Vâlcea. Partida se va disputa în Zăvoi, iar cei de la UTA vor merge cu un moral bun acolo, după cele şase puncte adunate în primele două etape din această primăvară. Aşa că vor ţinti victoria, fără doar şi poate.

Ultima repetiţie serioasă

ARAD. Cine nu are bâtrâni să-i cumpere, pentru că noi, iubitorii sportului cu mingea la coş din oraşul nostru, ştim să ne preţuim „puştoaicele", dovadă aplauzele la scenă deschisă primite, aseară, la Sala Sporturilor, de Monica Brosovszky, Larisa Toma şi Suzana Milovanovic, coşgeterele echipei campioane în frumoasa victorie, scor 76-58 (pe sferturi: 20-8, 22-13, 16-13, 18-14), împotriva ocupantei locului patru, CSBT Alexandria. A fost un ultim prilej pentru prof. Dan Moraru de a exersa anumite combinaţii în atac şi apărare, în faţa unui adversar, teoretic, mai dificil, pentru că ultimul joc din sezonul regulat - vineri, ora 16, la Polivalentă, cu Rapid - poate fi încadrat în categoria antrenamentelor cu public.

În succesul de aseară, pentru ICIM au punctat: Brosovszky 17 (5), Toma 14, Milovanovic 13 (1), Campbell 11, Nagy 6, Graham 5, Green 4, Kovacevic 4, Drăgoescu 2.

JA-D.S.

Suzana Milovanovic, în acţiune FOTO: CĂLIN ANDRA

Judoka arădeni se afirmă pe plan internaţional

PEZINOK/JASLO. Şcoală arădeană de judo îşi arată valoarea şi peste hotare. La Pezinok (Slovacia), sub comanda prof. Mihai Telechi, sportivii de la LPS Gloria au obţinut următoarele performanţe: Cristian Iurăşciuc (cat. 40 Kg, Under 11), Radu Pană (34 Kg, U13), David Nagy (plus 65 Kg, U13) - loc I; Darius Volinter (50 kg, U15) - loc II; Brooklyn Copil (37 Kg, U11), loc III; Andrei Ciobăncan (42 Kg, U13), Ovidiu Bejan (73 Kg, U15) şi Răzvan Burtea (plus 73 kg, U15) - loc V. În plus, Marc Boldiş (CS Victoria Nădlac) a ocupat primul loc la cat. plus 73 Kg, Under 15.

În Polonia, la Jaslo, cu antrenorul Alin Moţ la colţ s-au obţinut rezultatele: Bogdan Cîra (46 Kg, U11) şi Robert Nagy (plus 90 Kg, U17) - loc I; Paul Jurcă (60 Kg, U17) şi Alex Gheorghiu (73 Kg, U17) - loc V. Sportivul Orlando Gruia (CS Municipal) s-a clasat al doilea la cat. 46 kg, Under 17.

JA-D.S.

Luca Kunszabo FOTO: JA

Vrea o medalie europeană!

ARAD. Singurul campion naţional din 2012 al secţiei de judo a LPS Gloria, Luca Kunszabo, are ambiţii mari. Vrea să îşi măsoare forţele - în acest week-end - cu sportivi mai în vârstă chiar şi cu trei ani şi chiar să forţeze o clasare pe podium la finala CN Under 20. Pe plan internaţional, valorosul judoka şi-a propus să obţină o medalie la una din următoarele două etape de Cupa Europei, din Cehia şi de la Piteşti..

JA-D.S.

Memorialul Eugen Roman, ediţia I

Competiţia reprezintă biletul de intrare a Aradului în circuitul naţional de tenis de masă al amatorilor.

ARAD. Peste 120 de pasionaţi ai sportului cu mingea de celuloid din întreaga ţară îşi vor da întâlnire, sâmbătă, 24 martie, între orele 10-21, la Sala Sporturilor din oraşul nostru, pentru a participa la ediţia inaugurală a Memorialului Eugen Roman, competiţie care se doreşte a deveni una de tradiţie. Evenimentul, inclus în circuitul naţional de tenis de masă pentru amatori, a fost prefaţat, ieri, la sediul CS Municipal, în prezenţa directorilor Viorel Bitang şi Vasile Păltineanu şi a reprezentanţilor AS Victoria Arad (organizatoarea competiţiei, cu sprijinul DJST şi a CSM Arad), Bogdan Roman şi Răzvan Meszar.

Maraton sportiv

Ne aşteaptă un maraton de tenis de masă. Se va juca la 12 mese, după regulile internaţionale, la două categorii: Open (sunt admişi şi jucători activi, dar maxim legitimaţi la nivelul Diviziei B) şi Amatori (jucători nelegitimaţi). Primii trei clasaţi vor fi răsplătiţi cu medalii, cupe şi premii în bani. „Oricine este binevenit la această competiţie organizată în memoria unui om, Eugen Roman, care a ars vreme de 17 ani pentru cel mai galonat club sportiv din Arad. Să nu uităm că Aradul este o bornă importantă în acest sport, la nivel de performanţă, de ce nu ar fi la fel şi la nivel de amatori" - a spus Răzvan Meszar.

Răzvan Meszar FOTO. JA

Trei speranţe

Acum şase luni, Bogdan Roman (care este şi reprezentantul Federaţiei pe zona de Vest) ocupa un onorant loc 13 în acest circuit, dar lipsa de la unele turnee, l-au coborât până pe poziţia 176 din cei aproape 3 000 de amatori înscrişi în turneele de AMATUR.A şi B. Celelalte două palete arădene în care ne punem speranţe sunt Răzvan Meszar şi Radu Muntean (cel din urmă, clasat al 2-lea în ultimul turneu de la Cluj).

JA-D.S.

Luptătorii, pas cu dreptul

LPS Arad a câştigat prima etapă a CN de cadeţi, luând o opţiune serioasă pentru calificarea la turneul final.

ORADEA. Zilele trecute, s-a dat startul Campionatului Naţional de lupte greco-romane pe echipe (au participat 20 de team-uri), destinat cadeţilor . La Oradea, LPS Arad a pornit „ca din puşcă", elevii antrenaţi de Ioan Coste şi Ovidiu Burghelea câştigând runda inaugurală, cu 75 de puncte. Pe doi a terminat CFR Braşov (70 p.), ultimul loc al podiumului fiind ocupat de LPS Slatina (63 p.).

Cu acest rezultat, arădenii au luat o opţiune serioasă pentru calificarea la turneul final, chiar dacă mai sunt de disputat trei runde. LPS Arad a avut doi câştigători la categoriile lor de greutate, Dan Mănguţ şi Adrian Gligor. Ceilalţi sportivi arădeni participanţi la competiţie sunt: Raul Habalic, Marius Lucaci, Marian Lucaci, Silviu Stoica, Cristian Logoş, Mihai Tacu, Alin Scutelnicu şi Dan Scutelnicu.

„Sunt mulţumit de cum s-au mişcat băieţii, sper să o ţinem tot aşa, căci am avea şanse de calificare la turneul final" - a spus Ioan Coste.

JA – L.S.

Ioan Coste FOTO: L.S.

JURNAL ARĂDEAN

Aşa se poate pierde de la 5-0

MIAMI. Jucătoarea Sorana Cîrstea, locul 48 WTA, a fost învinsă, marți, cu scorul de 3-6, 6-3, 7-6 (4), de sportiva britanică Heather Watson, locul 129 WTA, în turul întâi al turneului de la Miami, competiție din categoria Premier, după ce românca a condus cu scorul de 5-0 în setul decisiv. La acel scor, Watson, beneficiară a unui wild card, a câștigat șase ghemuri consecutiv, salvând două mingi de meci la scorul de 4-5, și a preluat conducerea cu scorul de 6-5. Apoi Cîrstea nu a mai putut decât să ducă setul în tie-break, pe care l-a pierdut însă. Meciul a durat două ore și un sfert, iar Sorana Cîrstea va primi un cec în valoare de 7.700 de dolari.

SURSA MEDIAFAX

Sorana Cârstea FOTO: EPA

Hagi vorbeşte despre Steaua

Fostul mare fotbalist al României crede că revenirea în Ghencea e cel mai bun lucru pentru stelişti.

Revenirea lui Tănase et comp. în Ghencea a fost de bun augur pentru Steaua FOTO: EPA

BUCUREŞTI. Fostul fotbalist Gheorghe Hagi a declarat, miercuri, că întoarcerea echipei Steaua pe stadionul din cadrul Complexului Sportiv Ghencea după aproximativ zece luni este cel mai bun lucru pe care îl putea face conducerea grupării roș-albastre în finalul acestui sezon.

„Era normal, fiecare club mare are casa lui. Și lucrul cel mai bun pe care l-au făcut cei de la Steaua e că s-au întors în Ghencea", a spus fostul fotbalist.

Gheorghe Hagi se așteaptă la meciuri imprevizibile în finalul actualului sezon al Ligii I. „S-a strâns campionatul, dar mai sunt etape multe și se vor mai pierde puncte. Cei de sus sunt aproape de cei de jos, vor fi meciuri tari, imprevizibile. Retururile sunt mereu mai grele mai ales că nu putem vorbi de o echipă care face diferența. Avem mai multe echipe bune, dar nu una care să facă diferența și atunci se pierd multe puncte", a explicat el. Întrebat dacă va prelua funcția de antrenor a echipei pe care o patronează, Viitorul Constanța, în situația în care aceasta promovează în Liga I, Hagi a răspuns că nu a luat încă o decizie în acest sens.

„Voi vedea, important e să facem bine în retur. Dacă ajung ei sus acolo în Divizia A o să mă gândesc. Ce dor să îmi fie de antrenorat când muncesc 24 din 24? Și administrativ și tehnic, vreo 7-8 loturi făcute, am treabă multă. Eu n-am spus niciodată că sunt patron.

Am zis mereu că sunt manager pentru ci îmi place partea tehnică. Mă rezum la partea tehnică deși trebuie să bag mâna în buzunar și să susțin și să mă gândesc și la bugete și la tot", a adăgat Hagi.

SURSA MEDIAFAX

Ambele părți au greșit

Referitor la conflictul dintre portarul Dănuț Coman și galeria echipei Rapid, Hagi este de părere că ambele părți au greșit. „Sunt lucruri care trebuie eliminate. Nu e normal nici ce au făcut fanii și nici el. Nu e bine să se ajungă la așa ceva. Un fan trebuie să își iubească jucătorii chiar dacă e supărat. Suporterul trebuie să fie întotdeauna lângă echipă, ăsta e mesajul meu. Și eu sunt suporter și nu poți să te schimbi după un rezultat chiar dacă ești dezamăgit"- a spus Hagi.

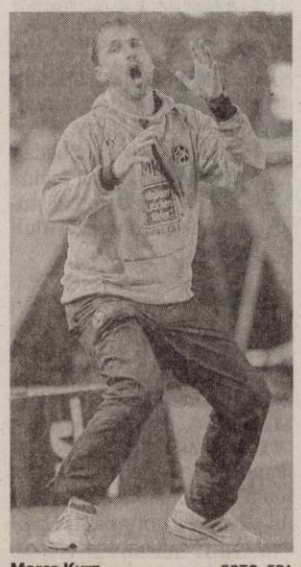

Marco Kurz FOTO: EPA

Demis de la Kaiserslautern

KAISERSLAUTERN. Gruparea Kaiserslautern, care ocupă ultimul loc în campionatul Germaniei, a anunțat demiterea antrenorului Marco Kurz. „În ultimele luni am luat diferite măsuri pentru a relansa echipa, dar fără succes", a declarat Stefan Kuntz, președintele clubului. Interimarul va fi asigurat de secundul Oliver Schäfer și antrenorul cu portarii Gerry Ehrmann.

În acest sezon, Kaiserslautern nu a câștigat decât trei meciuri (11 remize și 12 înfrângeri) și deține cel mai slab atac din campionat cu doar 17 goluri înscrse în 26 de etape.

SURSA MEDIAFAX

FIFA şi-a lansat un canal propriu pe YouTube

PARIS. FIFA a anunțat, miercuri, că și-a lansat un canal pe platforma online YouTube (www.youtube.com/fifatv), unde vor fi difuzate imagini de la competițiile recente, fragmente din documentare și materiale despre jucători, informează AFP. „Conținutul va fi actualizat și extins în mod regulat și va include și conținut din latura independentă de competiții, cum ar fi materiale despre dezvoltarea fotbalului, inițiative de dezvoltare socială și povești de interes uman, precum și știri video și transmisiuni live de la evenimente de presă", a precizat forul mondial. FIFA a precizat că își propune să interacționeze cu iubitorii de fotbal dincolo de competiții, incluzând, între altele, un conținut generat de utilizatori.

SURSA MEDIAFAX

Redebut cu victorie pentru Alisa Kleibanova

MIAMI. Jucătoarea rusă de tenis Alisa Kleibanova, care fost diagnosticată cu limfomul Hodgkin anul trecut, a câștigat primul meci la revenirea pe teren, în turneul de la Miami (SUA).

Kleibanova, care a primit un wild-card la turneul de la Miami, a învins-o, în runda inaugurală, cu scorul de 2-6, 6-3, 6-2, pe suedeza Johanna Larsson și va juca, în turul doi, cu compatrioata sa Maria Kirilenko. „Am avut emoții mari, dar am simțit și multă bucurie. Important este că am revenit în tenis", a declarat Kleibanova. Jucătoarea rusă de tenis a anunțat, la sfâștitul lunii februarie, că s-a vindecat de limfomul Hodgkin după șase luni de cură.

Alisa Kleibanova, în vârstă de 22 de ani, afirmase, la 15 iulie 2011, cu ocazia zilei sale de naștere, că suferă de limfomul Hodgkin și se va retrage temporar din circuitul WTA.

SURSA MEDIAFAX

Alisa a învins boala şi acum a revenit în circuit FOTO: EPA

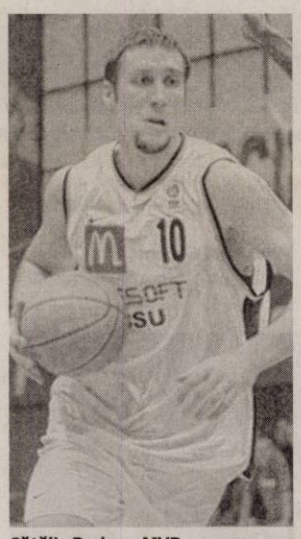

Cătălin Burlacu, MVP FOTO: FAN

Sud a câştigat „All Star Game"

Spectacol total în meciul vedetelor baschetului românesc, decis la doar doar un coş.

TIMIŞOARA. Selecționata Nordului a fost învinsă marți de Selecționata Sudului, scor 131-133 (28-32, 35-30, 33-35, 35-36), la All Star Game, de la Timișoara.

Miza din Divizia A și obiectivele de la cluburi au fost uitate pentru câteva ore, marți, la Timișoara. Cei 28 de jucători selecționați pentru All Star Game s-au dedicat în totalitate spectacolului, dar și glumelor, spre deliciul celor peste 2000 de spectatori. S-a jucat baschet de calitate, dar jucătorii și-au arătat talentul și la fotbal sau volei, dar și la aruncări de la mijlocul terenului, printre ei infiltrându-se și fostul portar al naționalei de fotbal, Bogdan Stelea. De asemenea, pentru public au fost numeroase concursuri în pauze.

Meciul s-a disputat după modelul american, cu patru sferturi a câte 12 minute, show-ul fiind „asezonat" inclusiv cu temele muzicale din NBA, iar în pauze majorete de toate vârstele au încântat fanii, la concurență cu mascotele All Star Game. Jucătorul campioanei U Mobitelco BT Cluj, americanul Kyndall Dykes, a jucat pe rând cu patru tricouri, al său, dar și ale cochipierilor accidentați Morris, Silvășan și Chetreanu.

Cel mai așteptat concurs al show-ului, cel de slam-dunk a fost câștigat de Adrian Gușoaia (Energia Rovinari), iar la cel de trei puncte s-a impus reprezentantul gazdelor Zlatko Jovanovici, cu 12 reușite, din 15 posibile. MVP-ul Meciului Stelelor a fost desemnat jucătorul Cătălin Burlacu (CSU Ploiești).

SURSA MEDIAFAX

Varga, liber de contract

BUCUREŞTI. Comisia pentru soluționarea litigiilor din cadrul Ligii Profesioniste de Fotbal l-a declarat jucător liber de contract în ședința de marți pe mijlocașul echipei Sportul Studențesc, Dacian Varga.

De asemenea, clubul bucureștean este obligat să-i plătească jucătorului suma de 5.000 de euro reprezentând restanțe contractuale.

Clubul Sportul Studențesc poate face recurs la această decizie.

SURSA MEDIAFAX

Messi scrie istorie

Lionel Messi a devenit cel mai bun marcator din istoria FC Barcelona, după ce a înscris de trei ori în meciul cu formația Granada (scor 5-3), reușind să ajungă astfel la 234 de reușite în carieră și să-l depășească și pe Cristiano Ronaldo (Real Madrid), cu 34 de goluri în La Liga. FOTO: EPA

Hănescu nu participă la Openul României

BUCUREŞTI. Victor Hănescu nu va participa la ediția din acest an a BRD Năstase Țiriac Trophy, el urmând să evolueze la Barcelona Qpen care se va desfășura în aceeași perioadă, a anunțat organizatorul turneului de la București, Bogdan Enoiu. Din 2002, Hănescu a participat la toate edițiile turneului de la București cu excepția celei din 2006 când a absentat din cauza unei accidentări, iar în 2007 a disputat finala competiției. Turneul bucureștean (de 250 de puncte) se va desfășura în același timp cu cel de la Barcelona (de 500 de puncte), care este dotat cu premii în valoare totală de 1.627.500 de euro. Enoiu a explicat că ediția din acest an este prima din istoria turneului în care niciun jucător român nu este calificat direct. De asemenea, de pe tabloul principal lipsesc tenismenii spanioli care au preferat competiția de la Barcelona.

SURSA MEDIAFAX

Revenire spectaculoasă pentru Daniel Pancu

BUCUREŞTI. Atacantul echipei Rapid Daniel Pancu este refăcut după accidentarea suferită în 3 martie și a fost reținut de antrenorul Răzvan Lucescu în lot pentru meciul cu Ceahlăul Piatra Neamț.

„Daniel Pancu e refăcut după accidentarea la genunchi și este în lot pentru meciul cu Ceahlăul. Nu e exclus să înceapă patida ca titular", se precizează pagina de Facebook a clubului din Giulești. În vârstă de 34 de ani, Daniel Pancu a suferit la 3 martie, o entorsă la genunchiul drept în partida de pe teren propriu cu Universitatea Cluj din cadrul etapei a XIX-a a Ligii I. Deși inițial se estimase că va fi nevoie de o perioadă de refacere de cel puțin o lună și jumătate, jucătorul rapidist este apt de joc la mai puțin de trei săptămâni de la accidentare ca urmare a tratamentului efectuat la medicul Marijana Kovacevici din Serbia.

SURSA MEDIAFAX

Aerul face bine la ochi FOTO: FAN

Cu fiecare oră în aer liber, ochi mai buni

CAMBRIDGE. Toţi copiii se nasc cu un uşor prezbitism, care se poate corecta în timp. Dar nu la toţi! În urma unui studiu realizat la Universitatea din Cambridge (Marea Britanie), pe 10.000 de copii, specialiştii englezi au stabilit o legătură directă între văz şi statul în aer liber. Cu fiecare oră îi plus petrecută afară, riscul unor boli de ochi la copii scade cu trei la sută.

30

la sută din totalul cazurilor de cancer de pe mapamond ar putea fi evitate prin schimbarea stilului de viaţă, au anunţat reprezentanţii OMS.

Ei consideră că pot fi evitaţi principalii factori de risc - fumatul, obezitatea, consumul insuficient de fructe şi legume, lipsa exerciţiilor fizice, consumul excesiv de alcool şi poluarea aerului.

Un ceai înainte de culcare FOTO: FAN

Bea multe ceaiuri pentru a te rehidrata

BUCUREŞTI. În timpul febrei puternice, corpul pierde cantităţi mari de lichide prin transpiraţie. Dacă febra nu este însoţită de o altă tulburare, se pot folosi pentru rehidratare, apa la temperatura camerei, siropuri din compot şi ceaiuri de genţiană, anghinare şi păpădie, care scăd febra. Infuzia se prepară dintr-o linguriţă de plantă uscată la 250 ml de apă călduţă.

Combate corect bacteriile

MINNESOTA. Înmulţirea bacteriilor Salmonella şi E. Coli care contaminează unele alimente va putea fi controlată mai uşor cu ajutorul primului conservant natural cu efect de antibiotic descoperit de cercetătorii americani de la Universitatea din Minnesota.

Denumit **lantibiotic** (este o peptidă descoperită într-o bacterie inofensivă), în viitor, acest conservant va fi adăugat în alimentele ce prezintă riscul de a fi contaminate cu una dintre cele două bacterii, precum lactatele, fructele de mare, carnea şi sosurile pentru salate. Lantibioticul este uşor digerabil, nontoxic, antialergic şi, în plus, nu creează rezistenţă, cum se întâmplă cu unele antibiotice.

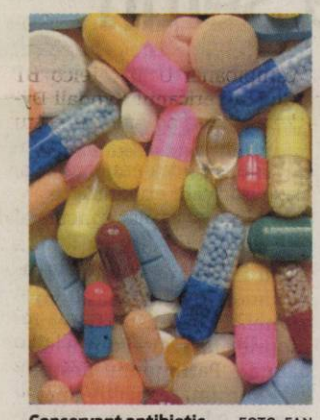

Conservant antibiotic FOTO: FAN

Cum ne afectează trecerea la ora de vară

Pentru a trece cu bine peste această perioadă, medicii recomandă reducerea consumului de carne şi creşterea celui de verdeţuri.

BUCUREŞTI. La sfârşitul acestei săptămâni, sâmbătă noaptea spre duminică România va trece la ora de vară. Astfel, ora 3 noaptea va deveni ora 4. Medicii spun că, deşi dormim cu o oră mai puţin, acest lucru îşi pune accentul asupra bioritmului organismului. „Dincolo de faptul că persoanele care obişnuiesc să adoarmă la ore târzii se vor trezi extrem de obosite în această perioadă, devenim mai irascibili, mai nervoşi şi apare şi astenia de primăvară", spune dr. Iulian Pandrea, medic de familie.

1 De la astenie la depresie. Astenia este caracterizată printr-o stare de slăbiciune generalizată cauzată şi de schimbările de temperatură sau de lumină în exces, explică medicii. În plus, potrivit specialiştilor, organismul este epuizat din cauza carenţelor de vitamine şi minerale pe care le acumulează în anotimpul rece.

Persoanele care au un stil de viaţă echilibrat pot trece destul de uşor peste această modificare a fusului orar, comparativ cu persoanele care sunt adepte ale unui stil sedentar şi dezechilibrat din punct de vedere alimentar. Acestea din urmă sunt predispuse depresiei, precizează medicii. Specialiştii avertizează că din cauza simptomelor de oboseală accentuată, anxietate, insomnie, cefalee, palpitaţii, lipsa de interes pentru activităţile de zi cu zi, creştere sau scădere în greutate, lipsa concentrării, astenia poate fi confundată cu afecţiuni mai grave.

2 Detoxifierea reglează bioritmul. Prof. dr. Gheorghe Mencinicopschi, medic nutriţionist, directorul Institutului de Cercetări Alimentare, spune că primăvara este anotimpul tranziţiei bioritmului. „Organismul îşi accelerează procesele de detoxifiere pentru a face faţă unui nou ciclu biologic. Pentru a trece cu bine peste această perioadă de tranziţie, recomand să diminuăm consumul de carne şi să îl creştem pe cel de verdeţuri de sezon", adaugă prof. dr. Gheorghe Mencinicopschi. Potrivit medicului nutriţionist, peştele - păstrăvul sau tonul, carnea de miel şi cea de iepure sunt singurele surse de proteină animală recomandate în această perioadă. „Pentru a păcăli, într-o oarecare măsură, schimbarea orei, recomand să adormim de pe acum cu o oră mai devreme şi să ne trezim mai devreme. De asemenea, sunt eficiente şi suplimentele pe bază de vitamine sau minerale. Hidratarea are şi ea un rol important în reglarea bioritmului", spune dr. Pandrea. Specialiştii spun că, de regulă, organismul are nevoie de 15 zile pentru a se acomoda cu trecerea de la orarul de iarnă la cel de vară.

Faptul că dormim cu o oră mai puţin îşi pune accentul asupra bioritmului organismului FOTO: FAN

> Organismul are nevoie de 15 zile pentru a se acomoda cu trecerea la orarul de vară
> DR. IULIAN PANDREA

Aliaţi în prevenirea asteniei

Printre aliaţii în prevenirea asteniei se numără coacăzele care tonifică creierul, morcovul care diminuează oboseala fizică şi psihică, căpşunele care puternic detoxifiante, iar cimbrul susţine sănătatea sistemului respirator, precizează prof. dr. Gheorghe Mencinicopschi.

Descoperă sănătatea din sucul de morcovi!

Un pahar de suc de morcovi pe zi, elixir antiîmbătrânire şi vindecare în multe afecţiuni.

BUCUREŞTI. Cel mai important nutrienţi pe care îi conţine morcovul este betacarotenul (o substanţă care măreşte rezistenţa organismului în faţa îmbolnăvirilor), precursor al vitaminei A. De asemenea, betacarotenul este un antioxidant important, care ajută la menţinerea şi refacerea acuităţii vizuale bune. Tot betacarotenul din morcovi ajută şi la susţinerea ţesutului epitelial din jurul organelor interne. Un pahar de suc de morcovi pe zi îţi curăţă eficient ficatul de toxine şi contribuie la încetinirea procesului de îmbătrânire. Doctorul Max Gerson îl recomandă pacienţilor săi în tratamentul diferitelor boli şi în prevenţia cancerului. În cazul unor afecţiuni grave este indicat să urmaţi o cură de câteva zile în care să includeţi în meniu şi sucul de morcovi cu mere. Amestecă în blender 5-7 morcovi feliaţi şi un kilogram de mere tăiate cubuleţe şi bea sucul rezultat pe parcursul unei zile. Este bine să consumi sucul proaspăt. Dacă îl introduci în frigider sau îl laşi la temperatura camerei mai multe ore îşi pierde din nutrienţi.

> Un pahar de suc de morcovi pe zi curăţă ficatul de toxine
> DR. MAX GERSON

Sucul de morcovi ajută la încetinirea procesului de îmbătânire FOTO: FAN

Păstrează fructele şi legumele în congelator

Nu-ţi face probleme că fructele şi legumele îşi vor pierde din proprietăţi prin congelare.

NEW YORK. Potrivit Administraţiei Americane pentru Alimente şi Medicamente (FDA), fructele şi legumele congelate asigură aceeaşi cantitate de nutrienţi şi beneficii pentru sănătate, precum alimentele proaspete.

Dacă sunt băgate în congelator la scurt timp după ce au fost culese, fructele şi legumele îşi păstrează vitaminele, mineralele, fibrele şi fitochimicalele din conţinut. Fructele şi legumele proaspete sunt fierte o perioadă scurtă de timp sau doar sunt date la abur, după care sunt congelate. Tot procesul nu durează mai mult de câteva ore de la cules.

În concluzie, când mergi la cumpărături nu trebuie să eviţi raionul de congelate. Însă fii atent la conţinutul de zahăr sau sirop care poate fi adăugat în fructe.

Mai bune congelate

Prin urmare, cercetătorii americani recomandă consumul de legume şi fructe congelate din două motive:
- pentru că aduc aceleaşi beneficii sănătăţii ca şi cele proaspete;
- pentru că nu se strică atât de uşor.

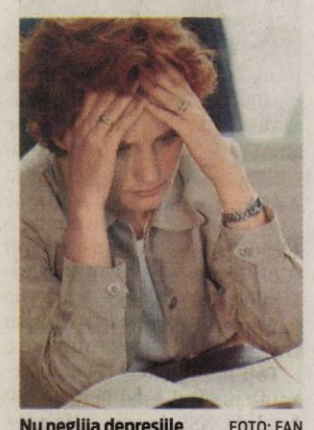

Nu neglija depresiile FOTO: FAN

Mai expuse atacului cerebral

Femeile cu stări depresive sunt mai neglijente cu sănătatea lor, se arată într-un studiu american.

HARVARD. Femeile cu depresie au un risc cu 29% mai mare de a face accident vascular cerebral, potrivit unui studiu american la care au participat 80.000 de voluntare.

Omenii de ştiinţă de la Şcoala de Sănătate Publică din cadrul Universităţii Harvard au monitorizat starea de sănătate ale participantelor la studiu în perioada 2000-2006.

Niciuna dintre ele nu suferise anterior de accident vascular cerebral, în timp ce 22% fuseseră diagnosticate cu depresie. Cele mai multe dintre acestea din urmă erau singure, fumătoare şi mai puţin active din punct de vedere fizic. De asemenea, ele aveau şi probleme de sănătate precum hipertensiune, afecţiuni cardiace şi diabet zaharat.

În timpul cercetării, 1.033 de femei cu depresie au făcut un accident vascular cerebral. 39% dintre ele urmaseră tratament cu inhibitori selectivi ai recaptării serotoninei (ISRS). Oamenii de ştiinţă atrag atenţia că stările depresive le determină pe femei să îşi neglijeze sănătatea.

Congelate, fructele şi legumele sunt bune ca cele proaspete FOTO: FAN

Unii dintre butinceni nu prea sunt duşi la biserică FOTO: FAN

Acuză discriminarea rasială

Un localnic îi acuză pe unii români că instigă la violenţe împotriva ţiganilor.

BUTENI. Petru Z. Danci, din Buteni, susţine că în localitatea respectivă „discriminările rasiale iau amploare", printre protagonişti fiind, din nou, un cetăţean care a şi fost sancţionat pentru această atitudine. „Nu a trecut un an de când sezizam opinia publică de faptul că la Buteni noii discriminatori îşi continuă vechile obiceiuri.

A intervenit şi Consiliul Naţional pentru Combaterea Discriminării care, „conform OG nr.137 actualizată, l-a sancţionat pe vinovatul Brădean Ilie". Cu puţin timp în urmă, afirmă Danci, „acelaşi Brădean Ilie, (după spusele celui agresat, pe nume Bogdan Florea Emanuel), a încercat să îl dea afară dintr-un local public pe motiv ‚că „este ţigan ". După ce l-a dat afară, s-a iscat o încăierare foarte violentă cu urmări pentru fiecare din părţi. Consiliul Naţional pentru Combaterea Discriminării a fost sesizat, iar organele de ordine au început anchetarea cazului".

Şi la şcoală

De asemenea, mai spune el, „la şcoala generală din Buteni a avut loc un alt caz violent între două eleve. După ce o elevă i-a spus celeilalte că «‚nu discută cu ţiganii» (după cum declară părinţii elevei de etnie rromă), a avut loc o încăierare după care eleva de etnie rromă a ajuns la spital (conform celor declarate de părinţii acesteia). Părinţii acesteia au sesizat şi în acest caz Consiliul Naţional pentru Combaterea Discriminării".

> Se pare că infatuarea este generatorul stării de fapt
> PETRU DANCI

JA – S.T.

Vor transparenţă în cazul controalelor de la Felnac

ARAD. La sfârşitul anului trecut şi la începutul anului acesta, la primăria din Felnac a avut loc un control al Curţii de Conturi, susţine Ionică Malița, preşedintele PSD Felnac. Din informaţiile deţinute de acesta se pare că „s-au găsit numeroase nereguli de la fals în acte, ştate de plată duble, bani furaţi din bugetul local, neglijenţă în serviciu şi altele".

Ionică Malița spune şi că: „Au trecut mai bine de două luni de la încheierea controlului şi nu avem nici un răspuns oficial din partea organelor de control sau cercetare. Consilierul local Augustin Bonchiş a depus la Curtea de Conturi o cerere pentru a intra în posesia raportului şi pentru a afla măsurile ce au fost luate.

Din păcate, nu am primit niciun răspuns în acest sens, deşi a trecut demult termenul legal (cererea a fost depusă în data de 27.01.2012).

Cerem transparenţă în numele cetăţenilor din Felnac, pentru că ei sunt cei care plătesc taxe şi impozite locale" a spus Ionică Malița, preşedintele PSD Felnac.

JA-A.P.

Zvonuri spulberate, la Ineu

ARAD. Zvonurile conform cărora primarul Ineului, Nicolae Mehelean, ar urma să treacă la PSD şi să-l contracandideze pe liberalul Călin Abrudan, au fost spulberate: Biroul Permanent al Organizaţiei PDL Ineu l-a desemnat, drept candidat din partea PDL.

„Doresc să pot continua proiectele pe care le-am început şi să demarez şi alte proiecte ambiţioase. Asfaltarea tuturor străzilor şi realizarea reţelei de canalizare în tot oraşul. Sunt convins că ineuanii vor şti să facă diferenţa între cei care au muncit şi muncesc în folosul comunităţii, respectiv cei care şi-au făcut un obicei de a arunca vorbe goale, fără substanţă, persoane fără realizări care să le reprezinte", a mai precizat Nicolae Mehelean. Deşi a refuzat să comenteze zvonurile conform cărora ar abandona PDL-ul, Mehelean a recunoscut că „au existat mici disfuncţionalităţi" pe relaţia cu conducerea PDL, însă au fost rezolvate.

JA – S.T.

Mânuţe harnice

Preşcolarii de la Grădiniţa Bambi au fost, zilele trecute, în vizită la Grădiniţa din Pâncota, unde au desfăşurat activitatea „Plantăm pentru un mediu mai curat", prevăzută în proiectul de parteneriat dintre cele două grădiniţe. Ei au aflat că dacă fiecare dintre noi am planta un pomişor, cu siguranţă mediul înconjurător ar fi mult mai curat şi sănătos. Câţi dintre noi facem asta? Putem lua exemplu de la cei mici. FOTO: ADA D.

Apă de trei ori mai scumpă la Şeitin

Consilierii PDL din Şeitin au aprobat predarea reţelei de apă către CJA, scumpind, implicit, şi apa potabilă pentru locuitori.

ŞEITIN. Consiliul Local Şeitin a aprobat aderarea comunei Şeitin la Asociaţia de Dezvoltare Intercomunitară „Apă Canalizare Judeţul Arad", predând reţeaua de apă proprie către Compania de Apă Arad. Până aici, nimic ieşit din comun. Doar că reprezentanţii opoziţiei din Şeitin atrag atenţia că, odată cu predarea reţelei, apa pentru şeitineni se va scumpi, urmând să fie de trei ori mai costisitoare. Potrivit consilierului local Culi Neculai Rotaru, din partea PSD, care a votat împotriva acestei hotărâri, „apa se va scumpi de la 1,16 lei pe metru cub, cât costă acum, până la 3,7 lei". Tot Rotaru ne povesteşte că „proiectul nu a trecut din prima la vot. Un reprezentant al Companiei de Apă a venit apoi şi a vorbit despre faptul că Şeitinul ar putea fi amendat că nu are autorizaţie de furnizare a apei, după care consilierii puterii au aprobat cedarea reţelei şi, implicit, scumpirea apei".

Apa va fi un lux la Şeitin FOTO: JA

Lucrare proprie

Culi Rotaru spune că se putea face această majorare chiar de către administraţia locală din Şeitin, care putea să modernizeze reţeaua, angajau încă cinci oameni, iar patrimoniul rămânea al comunei. Şi toate astea în regie proprie, fără intervenţii dinafară. „Patrimoniul despre care vorbim, respectiv aproximativ 9 km de reţea, branşamente şi cişmele, au fost date gratuit Companiei de Apă care, în perioada următoare, va tripla preţul apei, ceea ce va afecta 464 de familii din Şeitin", ne mai spune consilierul PSD. În plus, Compania de Apă urmează să desfiinţeze cişmelele de la colţuri, ceea ce înseamnă că aproximativ 250 de familii nu vor mai avea de unde să ducă apă.

> Scumpirea va afecta 464 de familii din Şeitin
> CULI NECULAI ROTARU

JA-A.G.

Atac la hotărâre

Culi Rotaru spune, însă, că se va consulta cu un jurist şi, dacă există cea mai mică şansă de izbândă, va ataca hotărârea de consiliu local pe contencios-administrativ.

Vrea demisiile lui Bibarţ şi Aldescu

Primarul Şimandului va intenta acţiune în instanţă.

ARAD. Şcoala Generală Şimand a retras acţiunea în instanţă împotriva primarului din Şimand, Dan Ioan Şimon, care avea ca obiect certificarea calităţii de ordonator de credite a Aureliei Lasc. În acest proces, şcoala era reprezentată de juristul Inspectoratului Şcolar Judeţean. „Totul a fost un circ mediatic, regizat de reprezentanţii PDL, cu sprijinul liderului de sindicat Dănuţ Ieneşescu. Iată că instituţiile publice care au fost asmuţite asupra noastră se tem de judecarea pe fond a speţei. Era evident că procesul ar fi avut ca finalitate recunoaşterea de către instanţă a faptului că Lasc Aurelia nu mai are calitatea de ordonator terţiar de credite şi că numirile directorilor de şcoli de către inspectoratele şcolare sunt în afara legii", a spus Dan Ioan Şimon. Primarul Şimandului apreciază că retragerea procesului este dovada cea mai clară a faptului că atât Inspectoratul Şcolar cât şi prefectul Bibarţ au acţionat după raţiuni politicianiste. „Nu eu sunt cel care trebuie să-mi dau demisia, aşa cum a cerut prefectul Bibarţ, ci acei oameni care ar trebui să fie funcţionari publici, dar reprezintă fără scrupule interesele PDL. Cer public demisia prefectului Bibarţ şi a inspectorului general Mirela Aldescu", a mai spus Şimon. Primarul va acţiona în instanţă Inspectoratul Şcolar Judeţean şi pe Mirela Aldescu personal, pentru abuz în serviciu şi încălcarea legii educaţiei naţionale.

JA-A.P.

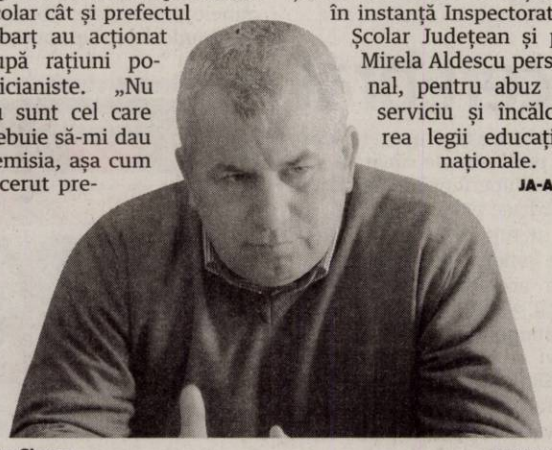

Ioan Şimon FOTO: C. A.

Programe în limba franceză FOTO: FAN

Ziua francofoniei la Curtici

CURTICI. Ca în fiecare an, cu ocazia „Zilei francofoniei" la CDI-ul şcolii din Curtici au avut loc manifestări dedicate evenimentului. Elevii clasei a VII-a A, îndrumaţi de prof. Cornelia Gheorghieş, au prezentat scenete din „Micul Prinţ", iar elevii din clasele a V-a A, a VI-a A, a VII-a B şi a VIII-a B, îndrumaţi de prof. Gheorghe Mocuţa au prezentat un recital de poezie şi au intonat câteva cântece tradiţionale şi Imnul Franţei.

JA-V.F.

Crosul Olimpiadei şcolare

LIPOVA. Recent a avut loc, pe faleza Mureşului, faza judeţeană a Olimpiadei Naţionale a Sportului Şcolar la cros, competiţie la care au participat peste 500 de elevi de gimnaziu şi liceu din tot judeţul.

În urma celor patru curse palpitante, s-au înregistrat următoarele rezultate:

Gimnaziu fete: 1. Gabăra Diana (Şc. Gen. „Mihai Eminescu" Arad); 2. Brădea Simona (Şc. Gen. Şimand); 3. Brădea Andreea (Şc. Gen. Şimand)

Gimnaziu băieţi: 1. Brănişteanu Andrei (Lic. „Dimitrie Ţichindeal" Arad); 2. Neţa Gabriel (Gr.Şc. „Sava Brancovici" Ineu); 3. Poienaru Cosmin (Gr. Şc. „Mihai Viteazul" Ineu).

Liceu fete: 1. Bodor Beatrice (Lic. Sportiv Arad); 2. Simon Adelina (Gr.Şc. Vinga); 3. Giblak Geanina (Gr.Şc. Vinga).

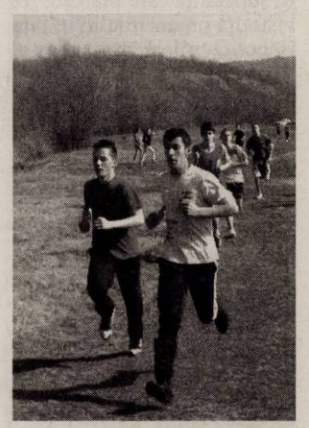

Au alergat pentru premii FOTO: D.O.

Liceu băieţi: 1. Jurcă Vlad (Col. Economic Arad); 2. Dan Daniel (Col. Economic Arad); 3. Borcea Valentin (Lic. Sportiv Arad)

Toţi aceşti elevi vor reprezenta judeţul Arad la turneul final al ONSŞ de cros.

JA-D.O.

CASA DE INSOLVENTA RAVA S.P.R.L.
în calitate de lichidator judiciar
al **SC FIANDRA COM SRL**

desemnat de Tribunalul Arad, în dosarul 2589/108/2010, vinde, prin

licitaţie publică deschisă, cu strigare :

Casa mobila noua la pretul de pornire de 26.512 RON.
Casa mobila folosita la pretul de pornire de 22.724 RON.
Masina de injectat spuma Cannon la pretul de pornire de 26.120 RON.
Presa panouri Manon la pretul de pornire de 19.590 RON.
Diverse bunuri mobile de natura obiectelor de inventar.

Preturile mentionate nu contin TVA.
Garanţia pentru participare la licitaţie este 10% din valoarea bunurilor.
Licitaţia va avea loc în data de **06.04.2012** ora 14. la sediul lichidatorului **CASA DE INSOLVENTA RAVA SPRL** din Arad, Str. Salacz Gyula, nr.3A.
Înscrierile şi achitarea garanţiei de participare la licitaţie se pot efectua până în ziua licitaţiei, ora 13.
Lista completa a bunurilor si informaţii suplimentare la tel.0728890030 şi 0357428897 sau la sediul profesional al lichidatorului judiciar **CASA DE INSOLVENTA RAVA SPRL** *situat in Arad str Salacz Gyula, nr.3A.*

(861874)

CASA DE INSOLVENTA RAVA S.P.R.L.
în calitate de lichidator judiciar al
SC A.N.VEGA SRL

desemnat de Tribunalul Arad, în dosarul 3244/108/2010, vinde „in bloc", prin

licitaţie publică deschisă, cu strigare :

Parc auto dezmembrat(Mercedes Actro, Autotractor Volvo, Renault, Man, Scania, Semiremorca) la pretul de pornire de 39.480 RON .

Pretul mentionat nu contine TVA.
Garanţia pentru participare la licitaţie este 10% din valoarea imobilului.
Licitaţia va avea loc în data de **06.04.2012** ora 14. la sediul lichidatorului **CASA DE INSOLVENTA RAVA SPRL** din Arad, Str. Salacz Gyula, nr.3A.
Înscrierile şi achitarea garanţiei de participare la licitaţie se pot efectua până în ziua premergatoare licitaţiei, ora 14.
Informaţii suplimentare la tel.0728890030 şi 0357428897 sau la sediul profesional al lichidatorului judiciar **CASA DE INSOLVENTA RAVA SPRL** *situat in Arad str Salacz Gyula, nr.3A.*

(861904)

MUNICIPIUL ARAD
310130 Arad -România – Bd. Revoluţiei 75 – tel. +40-257-281850- fax +40-257-284744
www.primariaarad.ro – pmaa@primariaarad.ro
DIRECŢIA STRATEGII PUBLICE ŞI COMUNICARE
SERVICIUL RELAŢII CU PUBLICUL

ANUNŢ DEZBATERE PUBLICĂ

Primăria Municipiului Arad anunţă organizarea dezbaterii publice, **vineri, 23.03.2012** de la **orele 13.00 sala 60 a Palatului Administrativ,** având ca temă următorul proiect de hotărâre:

Proiect de hotărâre privind aprobarea Regulamentului de funcţionare şi construire a zonei pietonale „Meţianu" şi a Regulamentului privind reglementarea circulaţiei în zona pietonală „Meţianu"- iniţiativa primarului.

Cetăţenii sunt invitaţi să îşi exprime părerea cu privire la acest proiect.
Toate recomandările formulate în cadrul dezbaterii vor fi înaintate Consiliului Local al Municipiului Arad.
Proiectul de hotărâre poate fi studiat la Serviciul Relaţii cu Publicul – camera 5 şi pe site-ul Primăriei Arad la adresa **www.primariaarad.ro**
Informaţii suplimentare se pot obţine la numărul de telefon 0257/281850, interior 303.

(H-861567)

SCP EXPERT SPRL
practicieni în insolvenţă

EXPERT SPRL, lichidator judiciar al **SC CONSECO SRL**, anunţă vânzarea conform Legii 85/2006, prin licitaţie publică deschisă, cu strigare a:

- imobilului deţinut de SC CONSECO SRL în Arad, str. Tribunul Corcheş, nr. 24b, jud. Arad, înscris în CF 311945 Arad - depozit - la preţul de 47.000 Euro. Preţul menţionat nu conţine TVA.

Garanţia pentru participare la licitaţie este de 10% din valoarea de pornire a bunurilor.
Contravaloarea caietului de sarcini pentru imobilul menţionat este de 250 RON.
Activul poate fi vizitat la adresa menţionată mai sus.
Licitaţia va avea loc în data de 18.04.2012, ora 15,00 la sediul EXPERT SPRL, situat în Arad, str. D. Bolintineanu, nr. 5, jud. Arad.
Înscrierile, achiziţionarea caietului de sarcini şi achitarea garanţiei de înscriere la licitaţie se pot efectua până în ziua licitaţiei, ora 15,00, la sediul EXPERT SPRL din Arad, str. D. Bolintineanu, nr. 5.
În caz de neadjudecare la licitaţia din 18.04.2012, licitaţia se va derula 25.04.2012, la aceeaşi oră şi în acelaşi loc, iar în caz de neadjudecare nici la această dată, licitaţia se va relua pe data de 02.05.2012, la aceeaşi oră şi în acelaşi loc.
Relaţii la sediul EXPERT SPRL, tel. 0257/259740 d-na Molnar Adriana şi 0722/343781 dl. Răzvan Anghel.

(862351)

SC TEXTILE MEDICALE SRL
Arad, Zona Industriala Vest, str.III, nr.1
angajează
MECANIC-REGLOR MASINI DE CUSUT
Se cere:
- experienţă in reparatii masini de cusut:
- seriozitate ;
- spirit de echipa;
- disponibilitate de lucru in doua schimburi.

SI

UCENIC MECANIC-REGLOR MASINI DE CUSUT

Se cere:
- experienţă in mecanica :
- spirit de echipa;
- seriozitate

Se oferă:
- salarizare avantajoasa;
- tichete de masă;
- transport asigurat.

Informaţii suplimentare :
Zilnic între orele 08.00-17.00 la sediul societatii sau telefon: 0729.810.412
Persoana de contact:
ANGELO DANCIU email: angelo.danciu@textilemedicale.ro

(848652)

S.C. DOLADELA DISTRIBUŢIE S.R.L.
ANGAJEAZĂ
OPERATOR FACTURARE
CV cu poza pe mail:contabilitate@doladeladistributie.ro
sau fax: 0236-499258

(857839)

Publicitate:
0257/210.775; 0257/280.904

GARSONIERE

- **Cumpăr cu** plata pe loc!!! garsonieră, apartament una cameră, 0752.510.776. 735431
- **Vând garsonieră** confort 3, bloc Imar, etaj 1. Tel. 0752.674.269. 859391

AP.1 CAMERĂ

- **Vând apartament** 1 cameră, bucătărie, duş- WC, etaj 2, proaspăt zugrăvit, parchet laminat, uşi noi lemn, termopane, contor închizire Arterm, str.Ursului, Bl. 3, 14.500 Eur, 0743.663.000. 859156
- **Vând apartament** 1 cameră, confort 1, ultracentral, 38 mp. Tel. 0756.828.917. 862352

AP.2 CAMERE-ARAD

- **Cumpăr cu** plata pe loc apartament 2 camere. Tel. 0744.849.390. 735888
- **Vând (26.000** Eur) sau închiriez (120 Eur) apartament 2 camere, Romanilor, parter. Tel. 0722.402.188, 0722.658.574. 859182
- **Vând apartament** 2 camere, bloc nou cu centrală proprie, parcare în curte, izolat 10 cm, et. 1, str. Cocorilor, nr. 5. Telefon 0762.213.545. 796851
- **Vând apartament** 2 camere, în Aradul-Nou. Tel. 0722.643.354, 0752.661.957. 821898
- **Vând apartament** 2 camere, Podgoria, semidecomandat, 70 mp, 48.000 Eur, 0722.609.755. 855924
- **Vând apartament** 2 camere, Micălaca, zona 3, decomandat, etaj 3/4, 72 mp, mobilat, termopan, centrală termică, gresie, faianţă, parchet, balcon închis în termopan, uşă metalică. Tel. 0745.596.979. 857417
- **Vând apartament** 2 camere etaj 1, semidecomandat, Podgoria. Preţ 32.000 Eur, 0722.606.527. 857579
- **Vând apartament** 2 camere, Intim, decomandat, 42 mp (cât o garsonieră), preţ 17.000 Euro. Telefon 0748.342.916, 0755.814.902. 859939
- **Vând apartament** 2 camere, la Ared în R6, etaj II, amenajat, mobilat, la preţul de 48.000 Euro, negociabil. Telefon 0357/427436, 0728.938.777, 0741.158.777. 859965
- **Vând apartament** 2 camere, zona Micălaca, etaj 3/8. Telefon 0741.243.969. 861856

AP.3 CAMERE-ARAD

- **Vând apartament** central, pe str. Sebeşului, nr. 15, 3 camere, bucătărie, 2 băi, terase 2, suprafaţa 115 mp, la preţul de 68.000 Euro, negociabil. Telefon 0357/427436, 0728.938.777, 0741.158.777. 859974
- **Vând apartament** 3 camere, zona 300, etaj III. Preţ 45.000 Eur/negociabil. Tel. 0257/535871. 839452
- **Vând apartament** 3 camere, Podgoria, etaj 2/4. Tel. 0741.565.573. 841388
- **Vând apartament** 3 camere, Vlaicu, X- uri, et. 8, decomandat, ocupabil imediat, preţ 24.000 Euro. Telefon 0742.824.207. 857388
- **Vând apartament** 3 camere, decomandat, amenajat, et. II, str. Banu Mărăcine. Telefon 0746.056.564. 857640
- **Vând apartament** 3 camere, zona Fortuna, et. II/10, preţ 29.000 Euro, negociabil, 0749.018.711. 859461
- **Vând apartament** 3 camere, Boul Roşu, preţ de criză 31.500 Euro, decomandat, 91 mp. Telefon 0748.342.916, 0756.310.014. 859877
- **Vând apartament** 3 camere, zona Podgoria, 2 balcoane, mobilat, etaj 4/4, preţ 39.000 Euro. Telefon 0743.142.315. 862261
- **Vând urgent:** un apartament 3 camere, decomandat, Alfa, et. II, recent renovat, termotecă, 2 clime, 46.000 Euro, un apartament 1 cameră, Alfa, 27.000 Euro. Telefon 0723.920.339. 860056

AP.4 CAMERE-ARAD

- **Vând apartament** Ared, penthause R1, neamenajat, suprafaţa 115 mp, la preţul de 53.000 Euro, negociabil. Telefon 0357/427436, 0728.938.777, 0741.158.777. 859971
- **Vând apartament** 4 camere, confort 1, eraj 1/4, pivniţă, Calea Aurel Vlaicu, str. Haţeg, Bloc 17. Tel. 0726.112.748; 0747.770.087. 852201

AP.5 CAMERE-ARAD

- **Vând urgent** 4 apartamente în clădire cu 2 etaje, central (singur pe etaj 2), renovate, termotecă, utilităţi individuale, pivniţă. Suprafaţă totală 700 mp. Preţ 250.000 Eur/negociabil. Tel. 0726.122.751. 839760

APARTAMENT LA CASĂ

- **Vând apartament** la casă, 2 camere, bucătărie, baie, hol, cămară alimente, magazie lemne, curte. Preţ negociabil. Tel. 0769.279.045. 855796
- **Vând apartament** ultracentral, la casă, amenajat clasic, 180 mp, finisaje deosebite. Tel. 0744.770.917, 0723.268.475. 823493

CASE-ARAD

- **Vând casă** Aradul Nou, ST 1.440 mp, 3 camere, preţ 50.000 Euro. Telefon 0755.814.902, 0756.310.014. 859786
- **Vând casă** central, în curte, 3 camere, 50.000 Eur, 0756.245.548. 857879
- **Vând casă** cu mansardă în cartierul Funcţionari, stare foarte bună, 0728.171.979, 0757.260.875. 859702
- **Vând casă** în Mureşel, toate utilităţile. Tel. 0741.565.573. 841638
- **Vând casă** 4 camere în Aradul Nou, renovată, suprafaţă 700 mp, front stradal 20 m. Tel. 0724.500.339. 858647
- **Vând casă+teren** în Gai (centură) compusă din 2 clădiri de locuit, anexe, 4 garaje, intrări pe 2 străzi, în suprafaţă de 1.600 mp. Preţ negociabil. Tel. 0757.653.660. 851421
- **Vând case** cu 3 şi 4 camere, în Via Carmina. Rel. 0728.555.308, 0728.555.305. 857451
- **Vând urgent** casă, nou construită, utilităţi complecte, ideală pentru activitate privat/ comercială, ST 585 mp, Grădişte- central. Inf. 0729.032.262, 0723.333.579. 861767

CASE-JUDEŢUL ARAD

- **Vând casă** mare în Cuvin. Tel. 0744.479.306, 0740.535.576. 820340
- **Vând casă** nouă tip vilă, Zimand Cuz, la cheie, cu utilităţi. Telefon 0722.307.275. 862086
- **Vând casă** în comuna Macea, jud. Arad. Tel. 0257/535871, 0257/465495. 839454
- **Vând casă,** loc de casă şi vie, toate în Cuvin. Accept plata în rate. Tel. 0723.791.460. 855628

CASE DE VACANŢĂ-JUD ARAD

- **ARIEŞENI, teren- construcţii** cabane-vacanţă, curent- electric, eventual cabană, ski, 0722- 257409. 861761
- **Vând căsuţă** vacanţă la Trei Insule, central lângă Administraţie. Telefon 0722.307.275. 861988

VILE-ARAD

- **Vând vilă** în Vlaicu D+P+E+M, 6 camere, 2 băi mari, bucătărie, etc., toate utilităţile, SC=175, ST=407 mp. Preţ 150.000 negociabil. Tel. 0753.094.060. 839242

SPAŢII COM-ARAD

- **Vând gheretă** 21 mp, Spitalul Judeţean, renovată recent, apă rece- caldă. Tel. 0744.926.601. 856027
- **Vând spaţiu** comercial 300 mp. Tel. 0722.227.450. 839694
- **Vând spaţiu** comercial 70 mp funcţional, cu vitrină, Micălaca zona 300, accept variante auto, imobiliare. Telefon 0756.803.516. 861861
- **Vând/închiriez hală 500 mp + 600 mp de curte, str.Ghiocelor nr.39, Arad, 0757.621.897, 0745.523.263.** 839762
- **25.500- mp şoseaua** NĂDLAC, front- stradal, bun pensiune, parking- auto, 0722-257409. 861758

SPAŢII COM-JUDEŢUL ARAD

- **Vând spaţiu** comercial clădire nouă 2 nivele 200 mp/nivel, bar şi spălătorie auto în funcţiune, Curtici. Tel. 0744.514.060. 825219

TERENURI LOCAL

- **Vând loc** de casă, Gai, zonă bună, ST 1.140 mp, FS 19 m, utilităţi la poartă, stradă asfaltată, preţ 28 Euro/mp, negociabil. Telefon 0744.844.979. 861884
- **Vând teren** 750 mp, cartier Poltura (Coşvaroş). Preţ negociabil, 0722.274.864 843924
- **Vând 3.500** mp teren Arad- Gai, strada Fagului 36. Telefon 0771.682.604. 859781
- **Vand 900** mp teren str.Tabacovici tel 0756495707 830272

TERENURI JUDEŢ

- **Vând grădină** 1.000 mp, în sat Horia, lângă şosea, apă, fundaţie turnată. Tel. 0257/382124. 823510
- **Vând loc** de casă, 1.000 mp, în Zimand Cuz, 12.000 Euro. Telefon 0744.507.267. 861900
- **Vând locuri** de casă la Livada, 500 mp locul, cu CF fiecare. Tel. 0741.231.213. 859455
- **Vând locuri** de casă la Livada (parcelez), zona rezidenţială, 0754.957.133. 861760
- **Vând pădure** în Agrişul- Mare. Telefon 0742.108.183, după ora 17,00. 797239
- **Vând teren** arabil Pecica 8 ha T- 335; 3,4 ha T- 116; T- 455 2,3 ha Fântânele 4,89 ha; Zimand T- 77, T- 93, T- 95, etc., 0722.606.527. 857575
- **Vând teren** intravilan în Vladimirescu, 1.000 mp în cartierul Europa, la preţul de 22.000 Euro, negociabil. Telefon 0357/427436, 0728.938.777, 0741.158.777. 859976
- **Vând 5** ha pământ în Horia. Telefon 0723.663.422, după ora 17,00. 797248
- **Vând 700** mp intravilan, Cicir. Tel. 0723.430.122. 855737

IMOBILE CHIRII

- **Închiriez apartament** 3 camere, decomandat, mobilat, utilităţi, etaj III, Micălaca, str. Imaşului. Tel. 0728.022.846. 831165
- **Închiriez apartament** 2 camere, Micălaca 300, lângă universitate, 0744.705.817. 845482
- **Închiriez apartament** 2 camere mobilat, Micălaca, lângă universitate. Tel. 0257/283894. 851917
- **Închiriez apartament** 2 camere, mobilat, Podgoria, 150 Eur sau 1500 Eur/an, 0722.609.755. 855926
- **Închiriez apartament** la casă, caldura nu trebuie plătită. Telefon 0257/210613. 857458
- **Închiriez apartament** central 2 camere, 150 Eur. Tel. 0756.245.548. 857878
- **Închiriez apartament** 2 camere, bucătărie, baie, ultracentral, etaj 1, 150 Eur/lună. Tel. 0746.070.212. 859003
- **Închiriez apartament** 3 camere, modern, cu electrocasnice, Aradul- Nou. Telefon 0723.143.866. 859784
- **Închiriez apartament** 3 camere, zonă centrală pe Maiakovski, etaj III, decomandat, mobilat, electrocasnice, apartamentul este situat în apropiere de Malul Mureşului, preţ 350 Euro/ lună, neg.+ 350 Euro garanţie (Agenţie). Tel. 0357/427436, 0728.938.777, 0741.158.777. 859952
- **Închiriez apartament** 2 camere, decomandat, semimobilat în Alfa, Bl. 61, parter, la preţul de 120 Euro/ lună, negociabil+ 120 garanţie (Agenţie). Telefon 0357/427436, 0728.938.777, 0741.158.777. 859958
- **Închiriez apartament** 1 cameră, bucătărie, baie, la casă. Telefon 0770.396.644. 861903
- **Închiriez casă,** curte, Calea Radnei. Telefon 0721.374.159. 857366
- **Închiriez garsonieră,** etaj 1, Grădişte. Tel. 0744.477.133. 839533
- **Închiriez garsonieră,** Kaufland, 100 Eur lunar. Tel. 0257/242461. 858861
- **Închiriez pe** termen lung apartament 2 camere, Micălaca, zona 300, mobilat. Telefon 0745.604.162. 862449
- **Dau în** chirie apartament 2 camere zona 300 (Maranata), termotecă; 3 camere mobilat P-ţa Mică şi zona Bank Post, 0726.289.694. 857578
- **Ofer spre** închiriere garsonieră str. Banul Mărăcine. Tel. 0740.495.538. 841372

SPAŢII COM-ARAD

- **Închiriez scaun** coafură şi frizerie, zona Intim. Informaţii telefon 0724.782.776. 862519
- **Închiriez spaţiu** comercial 67 mp, B- dul Revoluţiei (lângă bancă), cu vitrină, toaletă, încălzire, amenajat. Informaţii: 0770.554.891, 0357/805542. 820257
- **Închiriez spaţiu** comercial, 70 mp, Calea Radnei. Telefon 0721.374.159. 857365
- **Închiriez spaţiu** comercial pe Meţianu, 25 mp, amenajat. Telefon 0744.844.127. 861855
- **Închiriez spaţiu** pentru birouri, salon coafură, cabinete, central. Tel. 0744.114.386. 845516
- **Dau în** chirie spaţiu comercial cca. 120 mp, neamenajat, zona Miorita, 0723.430.122. 855712
- **Închiriez- vand spaţiu** 6 încăperi, 2 băi, renovat- ultramodern, birouri, Zona- PRIMĂRIE, 0730- 232545. 861788
- **Ofer spre** închiriat spaţiu, 60 mp, pretabil vulcanizare, electrician- auto, etc., str. Renaşterii. Telefon 0742.609.048. 857548

SPAŢII COM-JUDEŢUL ARAD

- **Închiriez spaţiu** comercial 200 mp, Curtici. Tel. 0744.514.060. 825222

GARSONIERE-ARAD

- **Cumpăr garsonieră,** confort I. Ofer 14-15.000 Euro. Plata pe loc, 0722.606.527. 861967

CASE-JUDEŢUL ARAD

- **Cumpăr casă** sau apartament 3 camere în Sebiş. Ofer 18- 19.000 Euro. Telefon 0745.773.880. 859686

TEREN-JUDEŢUL ARAD

- **Cumpăr teren** agricol 5- 150 ha cu CF sau titlu (Iratoş, Dorobanţi, Pecica, Semlac, Zimand, Şiria, Horea, etc), 0722.606.448, 0756.495.174. 861965
- **Cumpăr teren** arabil zona (Pecica, Horea, Semlac, Variaş, Dorobanţi, Zimand, Săntana, Şiria, etc.), 0722.606.448. 857583

OFERTE LOCURI DE MUNCĂ

- **Angajăm şoferi** profesionişti, pentru parcurs extern. Telefon 0725.073.429. 861765
- **Angajăm agent** distribuitor produse de panificaţie. Tel. 0730.030.113.
- **Angajăm barman.** Telefon ☎0769.088.267. 857632
- **Angajăm bucătari,** ajutori bucătari, pizzeri, picoli, barmani- ospătari. Cerinţe: experienţă, 0747.983.327.
- **Angajăm ingineri** căi ferate drumuri şi poduri, asfaltatori, dulgheri, maşinişti la maşini pentru terasamente- finisor asfalt, pavatori, electricieni. Oferim cazare, salarizare şi bonusuri bazate pe performanţă. Tel. 0257/289650.
- **Angajăm mecanic,** vopsitor, tinichigiu auto, electrician automatizări, frigotehnist, automacaragiu, 0723.575.905.
- **Angajăm ospătare** cu experienţă pentru restaurant şi bar şi recepţionere cu experienţă pentru hotel. Telefon 0722.643.327.
- **Angajăm personal** pentru fast- food, vânzare, bucătărie. Tel. 0744.828.934. 860035
- **Angajăm ingrijitoare** infirmieră, cu experienţă, salar 1.000 lei. Telefon 0726.219.140.
- **Angajăm vânzător(oare)** Jackson şi contabil evidenţă primară. Telefon 0740.247.386, 0257/211158.
- **Angajez şofer** distribuitor, agent comercial, brutar, experienţă. Telefon 0742.716.746.
- **Angajez ospătari** cu experienţă. Telefon 0747.830.744.
- **Angajez tâmplari.** Telefon ☎0744.403.953. 857503
- **Angajez urgent** vânzător Kebab. Rog seriozitate. Telefon 0742.823.882.
- **Angajez vânzătoare** şi ospătară, în Arad. Tel. 0754.534.413.
- **Angajez vulcanizator** şi spălător auto cu experienţă. Telefon 0723.202.896, 0749.111.361.
- **Căutăm manipulant** depozit cu licenţa ISCIP. Sunaţi la 0757.500.037.
- **Depozit Aradul** Nou angajează şofer profesionist, categoria B- C. Telefon 0735.409.607.
- **Firmă angajează** constructori. Cerinţe: tencuieli, rigips, gresie, zidărie. Telefon 0771.319.936.
- **Firmă de** contabilitate angajează contabil cu experienţă. CV- urile se trimit la: tmncontab@gmail.com
- **Hotel angajează** electrician cu experienţă. Informaţii: 0372/578800 sau 0372/578805.
- **Magazin alimentar** zona UTA, angajează vânzătoare. Tel. 0257/271674.
- **Patiserie- Cofetărie** angajez personal fără calificare, salar bun. Informaţii str. Cerbului nr. 26, Micălaca.
- **Restaurant angajează** ospătari şi bucătari cu experienţă, salar atractiv. Telefon 0731.337.088.
- **Restaurant ultracentral** angajează pizzaiol cu experienţă. Salar atractiv. Telefon 0731.337.088.
- **S.C. angajează** muncitori(oare) din zonele învecinate cartierului Sânicolau. Informaţii: 0257/206211.
- **Sală jocuri** angajează operatoare jocuri cu aspect plăcut, 0740.407.410, 0721.541.741.
- **SC angajează** automacaragiu. Telefon 0733.325.613.
- **SC angajează** patiseră, salar 1.500. Relaţii telefon 0744.643.971.
- **SC angajez** agent vânzări cu experienţă. Telefon 0741.764.591.
- **Societate comercială** angajează frigotehnist cu experienţă în instalaţii pe amoniac. CV la fax: 0257/270280.
- **Societate comercială** caută colaboratori doctori, dermatologi. Telefon 0720.726.137.

CERERI LOCURI DE MUNCĂ

- **Şofer categoria** B C CE caut loc de muncă, firme sau persoană fizică. Telefon 0756.787.686. 857368

PRESTĂRI SERVICII

- **A A** Acord Garanţie 2 ani reparaţii maşini spălat,0744.241.398, 0357/401569,0257/259146. 839752
- **A A** Acord garanţie, repar maşini spălat automate, frigidere, domiciliu clientului, 0745.395.282. 855908
- **Avantajos!! Cursuri** autorizate orice meserie. Preţuri minime 250 lei, rate, sprijin angajare. Tel. 0755.650.747, 0726.964.482, cursuri_calificare_autorizate@yahoo.com 822551
- **Cămin de** Bătrâni din Arad, str. Gheorghe Doja nr. 57, asigură persoanelor vârstnice, rezidenţă, asistenţă medicală, igienă şi îngrijire individualizată. Informaţii 0755.596.765. 857627
- **Cursuri calificare** agent imobiliar, cosmeticiană, manichiuristă, dulgher, zidar. Telefon 0730.009.857. 825140

- **●Cursuri 200** lei/lună masaj şi reflexoterapie, manichiură şi pedichiură, 0724.442.686. 825300
- **Execut zidărie,** tencuieli, zugrăveli, rigips, izolaţii, acoperişuri, renovări, consolidări, 0740.696.157. 857363
- **Executăm: renovări** interioare- exterioare, zidărie, fundaţii, şape, izolaţii, amporă, decorative, 0728.172.700. 855614
- **Mutări, montat-** demontat, împachetat, unele recondiţionări, transport, 0740.685.886. 861779

SC OROVETRO SRL anunță publicul interesat asupra depunerii solicitării de emitere a acordului de mediu pentru proiectul **„CONSTRUIRE ATELIER DE MICĂ PRODUCȚIE (BIJUTERII DIN STICLĂ) ÎN REGIM DE ÎNĂLȚIME P, P+2E"**, propus a fi amplasat în intravilanul municipiului Arad, str. Steagului FN, conform C.U. nr. 718/13.05.2011.

Informațiile privind proiectul propus pot fi consultate la sediul autorității competente pentru protecția mediului APM Arad, str. Splaiul Muresului FN, și la sediul **SC OROVETRO SRL Arad,** str. Flacăra, nr. 18, et. 2, jud. Arad, între orele 9:00-14:00. (H-859710)

SISTEMUL HIDROTEHNIC CRIȘ ALB INDEPENDENT

Chișineu Criș str. Înfratirii nr.38

Organizează licitații de vânzare a ierbii pe digurile din administrare începand cu data de 10.04.2012 , ora 10,00 și continuand în fiecare zi de marți până în data de 29.05.2012.

Relații suplimentare la telefon 0257350043 zona Chișineu Criș

Telefon 0257511722 zona Ineu (857563)

SC PAB ROMANIA SRL
cu sediul in Arad, str. Iustin Marșieu nr.8(fosta Busteni),

ANGAJEAZĂ

DESERVENȚI UTILAJE de CONSTRUCȚII (calificați)

Tip utilaje: buldozer, excavator, încarcator frontal, buldoexcavator, vibrocompactor
C.V.-urile se depun la sediul societății de pe str. Iustin Marșieu nr.8, între orele 09-17.00 de luni până vineri.Informatii la telefon 0748/114048. (857423)

CONVOCATOR

Administratorul unic al societatii comerciale „IMOPLAZZA WEST" S.A. , cu sediul social în Arad, str. Bogdan Voievod, nr. 14, jud. Arad, persoană juridică română, înregistrată la Oficiul Registrului Comerțului Arad sub nr. J02/54/1991 având CUI 1703327,

Convoaca Adunarea Generala Ordinara a Actionarilor, pentru data de 8 mai 2012 orele 10 la sediul societatii, pentru toti actionarii inregistrati in Registrul Actionarilor la sfarsitul zilei de 30 aprilie 2012, cu urmatoarea ordine de zi:

1. Prezentarea si aprobarea raportului de gestiune al administratorului pe anul 2011
2. Prezentarea si aprobarea raportului cenzorilor interni.
3. Prezentarea și aprobarea contului de profit și pierderi.
4. Discutarea și aprobarea bilanțului contabil al societății pe anul 2011.
5. Prezentarea și aprobarea bugetului de venituri și cheltuieli pe anul 2012.
6. Diverse

Începând cu data de 09.04.2012, documentele și materialele informative referitoare la problemele incluse în ordinea de zi, se pot consulta și procura contra cost la sediul societății.

În caz de neîndeplinire a cvorumului cerut de Legea nr. 31/1990 republicată, cea de-a doua adunare va avea loc în ziua de 09.05.2012, în același loc, la aceeași oră și cu aceeași ordine de zi.

Administrator unic,
Mărină Ciprian Horea
(861983)

Consiliul Local Apateu anunță
scoaterea la licitație publică în vederea concesiunii

a unui teren în suprafață de 567 mp pentru desfășurarea unor activități economice.

Concedentul: PRIMĂRIA COMUNEI APATEU, Codul fiscal: 3519372, loc. Apateu, nr.364, cod poștal 317010, jud Arad, nr. , tel./fax: 0257 327 301, e-mail a persoanei de contact: marius_cst@yahoo.com .

Terenul este identificat și prin CF nr. 300324, nr. cad.300324, în suprafață de 567 mp la ieșirea înspre localitatea Satu Nou. Terenul aparține domeniul privat al comuniei Apateu și este ocupat de construcție privată.

Documentația de atribuire poate fi obținută direct la sediul concendentului de luni-vineri, între orele 08:00 – 16:00, contact: Costea Marius Ionel, contravaloare exemplar 100 lei, solicitări de clarificări până la data de 11.04.2012.

Ofertanții trebuie să depună oferta în condițiile art.11, alin.4 din HG 168/2007.

Data limită de depunere a ofertelor: 16.04.2012, ora 9:00 la registratura primăriei în două exemplare atât plicul exterior cât și plicul interior.

Deschidere a ofertelor: 16.04.2011, ora 11:00, sala de ședințe a Consiliului Local Apateu, loc. Apateu, nr.364.

Litigiile vor fi soluționate: Tribunalul Arad, secția Contecios Administrativ, Arad, Bd. Vasile Milea, nr. 2-4, cod poștal 310131, telefon 0257 228 908, fax 0257 251 700, e-mail: rfloruti@just.ro .

Data transmiterii anunțului de licitație către instituțiile abilitate, în vederea publicării: 20.03.2012. (861769)

SOCIETATEA DE EXPERTIZĂ CONTABILĂ ȘI AUDIT FINANCIAR „HORGA CONSULTING" SRL

ANGAJEAZĂ

AUDITOR FINANCIAR
Cerințe: - studii economice superioare;
- **experiență minimă de doi ani în audit sau contabilitate;**
- **cunoașterea limbii engleze;**
- **cunoașterea foarte bună a EXCEL.**

ECONOMIST CONTABIL
Cerințe: - studii economice superioare;
- **experiență minimă de doi ani în contabilitate;**
- **cunoașterea unei limbi de circulație europeană**
- **cunoștințe de fiscalitate.**

CV -urile se depun până la data de 25 martie 2012 inclusiv prin e-mail la adresa claudiabadea@horgaconsulting.ro. (857569)

RESTAURANTUL HOTELULUI BEST WESTERN CENTRAL

ANGAJEAZĂ

AJUTOR BUCATAR

Cerințe:
- **vârsta maximă 30 ani**
- **pregatire și experiență în domeniu**
- **domiciliul în Mun. Arad**

CV-urile se depun la sediul societății din Arad, Str. Horia nr. 8 (857633)

ANUNT

S.C. **POLARIS M HOLDING** S.R.L. PUNCT DE LUCRU ARAD, cu sediul in Arad, Zona CET, CENTURA DE NORD FN,

ANGAJEAZĂ:

- MECANIC AUTO

(autovehicule transport marfă peste 3,5 t)
Relații la tel. 0728281714 (857546)

SC ASTRA VAGOANE CĂLĂTORI SA

angajează:

GESTIONAR

CV-urile se trimit la nr. fax 0257-258-168 până la data de 28.03.2012 sau personal la sediul societății din Arad, str. Petru Rareș nr. 1-3. (0606 - H 855659)

SCP EXPERT SPRL
practicieni în insolvență

EXPERT SPRL, lichidator judiciar al **SC MECANO-ELECTRICA IMPEX SRL**, anunță vânzarea conform Legii 85/2006, prin licitație publică deschisă, cu strigare a:

- **apartamentului deținut de SC MECANO-ELECTRICA IMPEX SRL în municipiul Arad, Calea Aurel Vlaicu, bloc Z19b, sc. B, et. 1, ap. 5, jud. Arad, la prețul de 30.000 Euro.** Prețul menționat nu conține TVA. Imobilul este înscris în CF 303569-C1-U7 Arad. Apartamentul are 2 camere și este situat la et.1/8. Suprafața construită a apartamentului este de 84 mp.

Garanția pentru participare la licitație este de 10% din valoarea de pornire a imobilului.

Contravaloarea caietului de sarcini pentru imobilul menționat este de 200 RON.

Apartamentul poate fi vizitat la adresa menționată.

Licitația va avea loc în data de 18.04.2012, ora 14,00 la sediul EXPERT SPRL, situat în Arad, str. D. Bolintineanu, nr. 5, jud. Arad.

Înscrierile, achiziționarea caietului de sarcini și achitarea garanției de înscriere la licitație se pot efectua până în ziua licitației, ora 14,00, la sediul EXPERT SPRL din Arad, str. D. Bolintineanu, nr. 5.

În caz de neadjudecare la licitația din 18.04.2012, licitația se va derula 25.04.2012, la aceeași oră și în același loc, iar în caz de neadjudecare nici la această dată, licitația se va relua pe data de 02.05.2012, la aceeași oră și în același loc.

Relații la sediul EXPERT SPRL, tel. 0257/259740 Molnar Adriana și 0722/343781 dl. Răzvan Anghel. (862351)

SCP EXPERT SPRL
practicieni în insolvență

EXPERT SPRL, lichidator judiciar al **SC SEVERINA SA**, anunță vânzarea conform Legii 85/2006, prin licitație publică deschisă, cu strigare a imobilului deținut de SC SEVERINA SA INEU:

- **Moară țărănească și casă de locuit situate în Cermei, înscrise în CF 387 Cermei, la valoarea de 15.800 Euro, imobil care se vinde ca un tot unitar**

Prețul menționat mai sus nu conține TVA. Garanția pentru participare la licitație este de 10% din valoarea de pornire a imobilului. Contravaloarea caietului de sarcini pentru imobil este de 200 lei.

Licitația va avea loc în data de 05.04.2012, ora 15,00 la sediul EXPERT SPRL, situat în Arad, str. D. Bolintineanu, nr. 5, jud. Arad. În cazul în care imobilul nu se adjudecă la prima licitație, aceasta se va relua în data de 12.04.2012, la aceeași oră și în același loc.

Caietul de sarcini poate fi achiziționat zilnic, la sediul EXPERT SPRL din Arad, str. D. Bolintineanu, nr. 5. Înscrierile, achiziționarea caietelor de sarcini și achitarea garanției de înscriere la licitație se pot efectua până în ziua licitației, ora 15,00.

Relații la sediul EXPERT SPRL, tel. 0257/259740, d-na Molnar Adriana. (862351)

IOANA BUBULETE I.P.U.R.L

În calitate de administrator judiciar al **SC Forex Structures SRL**, cu sediul în loc. Arad, str. Solomon nr. 29, **JO2/472/1994, CUI 25365568** în temeiul art. 61 alin. 3 din Legea nr. 85/2006 notifică pe toți creditorii că, prin încheierea civilă nr.649/13.03.2012, în dosarul 6580/108/2011, s-a deschis procedura simplificată a insolvenței prevăzută de Legea nr. 85/2006 împotriva SC Forex Structures SRL.

Creditorii vor depune declarațiile de creanță până în data de **20.04.2012** la grefa Tribunalului Arad, acestea trebuind să îndeplinească cerințele prevăzute în art. 65 din Legea nr. 85/2006. Relații la tel.0357/411373,FAX.0257/215544.

IOANA BUBULETE I.P.U.R.L

În calitate de administrator judiciar al **SC Boom-Auto SRL**, cu sediul în jud. Arad, loc. Simand DN 7 FN, **JO2/991/2009, CUI 24220305** în temeiul art. 61 alin. 3 din Legea nr. 85/2006 notifică pe toți creditorii că, prin încheierea civilă nr.140/13.03.2012, în dosarul 1392/108/2012, s-a deschis procedura simplificată a insolvenței prevăzută de Legea nr. 85/2006 împotriva SC Boom-Auto SRL.

Creditorii vor depune declarațiile de creanță până în data de **20.04.2012** la grefa Tribunalului Arad, acestea trebuind să îndeplinească cerințele prevăzute în art. 65 din Legea nr. 85/2006. Relații la tel.0357/411373,FAX.0257/215544. (862351)

aradjob.ro

Talon valabil până în 31 martie 2012

EVIDENȚIAZĂ-TE!

Text: **DATA apariției:**.....

.....

.....

.....

.....

.....

.....

.....

Date personale:

Nume și Prenume:

Telefon:

Buletin de identitate:

TALON + PREȚUL CATEGORIEI AFERENTE

Anunțurile se preiau zilnic, la ghișeu, până în ora 16^{00}, după această oră, se pot prelua doar prin intermediul sistemului online de preluare al anunțurilor disponibil pe www.jurnalaradean.ro . Anunțurile de mică publicitate din Jurnal Arădean se publică pe baza talonului din ziar
Redacția nu își asumă responsabilitatea pentru conținutul anunțurilor de mică publicitate!

JURNAL ARĂDEAN

• **Terapeut tratez** dureri de spate, hernii discale, lombosciatică, scolioze, 0731.341.788. 845536

CONSTRUCŢII

• **Aduc balast** nisip, mraniţă, pământ, demolez, ridic moloz, 0742.749.698. 857405

• **Aduc nisip,** balast, pământ, demolez, ridic moloz, mraniţă, ☎0745.204.178, ☎0748.934.419. 857414

• **Vând balast,** pământ, nisip, piatră 2- 20 mc, duc molozul. Telefon 0745.036.969, 0722.389.480. 820688

• **Vând lemne** foc esenţă tare, tăiate, crăpate. Preţ convenabil, 0721.592.572. 825291

AUTO ROMÂNEŞTI

• **Vând Logan** 1,4 MPI, 2005, toate dotările, 3.650 Euro, negociabil, 0744.958.818. 861774

AUTO STRĂINE

• **Vând Ford** Fiesta 1,4 benzină, din 2000, Germania, 1.400 Eur, 0722.609.755. 855923

• **Vând** Hyundai Accent 1,4i, benzină, an 2009, km 21.500, garanţie activă, impecabilă, preţ 5.200 Euro. Tel. 0756.310.014. 859809

• **Vând Mazda** 6, 2002 benzină, nerulat în ţară, 5.800 Eur/negociabil,0722.609.755. 855909

• **Vând Peujeot** 206, motor 1396 cm3, fabricaţie 1998, euro II, neînmatriculat. Preţ 1.450 Eur. Tel. 0740.120.741, 0722.706.535. 859393

• **Vând Seat** Leon din 2006, 1,9 TDI, 9.000 Euro, negociabil. Telefon 0723.179.815. 859948

• **Vând Volkswagen** Touran 1,9TDI, an 2004, negru, în stare bună, preţ 5.000 Euro. Telefon 0742.824.207. 857393

• **Vând VW** Passat 1,6 Turbo Diesel, fabricaţie 1990, neînmatriculat. Preţ 590 Eur. Tel. 0740.120.741, 0722.706.535. 859395

ELECTRONIC PLUS

• **Vindem electrocasnice second, frigorifice, maşini spălat haine- vase, uscătoare, aragaze gaz- electrice, televizoare, anvelope, vitrine comerciale. Reducere pentru schimb, rate. Telefon 0744.796.542.** 661233

MOBIDOM

• **Mobilă second,** biciclete, electrocasnice, import Germania, cauciucuri, Lipova, 0727.811.502. 859585

• **Vând bibliotecă** nuc cu sculptură culoare neagră, servantă, colecţie picturi, pictori consacraţi, 0744.770.917. 823453

• **Vând canapea** extensibilă şi un colţar nou. Telefon 0758.410.683. 862023

• **Vând dormitor** alb- verzui Ludovic al XVI-lea compus din pat 200x220, 2 noptiere, dulap cu 4 uşi, măsuţă de toaletă cu taburet. Stare foarte bună, nefolosit. Preţ 1.300 Eur. Tel. 0757.653.660. 851370

CALCULATOARE

• **Vând laptop** Toshiba Satellite 1GB MEANS 380, GB HDD, 200 Eur, 0722.609.755. 855897

PIERDERI

• **Pierdut acte,** pe numele Szabo Csaba. Le declar nule. 862503

• **Pierdut anexă** la certificatul de înregistrare al firmei SC Artemis Vet SRL. O declar nulă. 861910

• **Pierdut câine** Labrador Retriever auriu, în vârstă de doi ani, sâmbătă seara în zona Fortuna. Răspunde la numele Cezar. Ofer recompensă. Informaţii la telefon 0723.694.275, Voicu Şandru. 857588

• **SC Floady** SRL CF RO 1715917 pierdut comunicare emisă de DGFP Arad pentru AMEF ELKA 743VF cu seria VF 403992. O declar nulă. 862344

MEDICAMENTE

• **Vând 1** cutie de Lactase 100 lei/ cutie. Telefon 0742.011.165. 859946

LOCURI DE VECI

• **Vand 2** locuri de veci alaturate in cimitirul Eternitatea(UTA) din Arad.Tel.0723387504 855635

PLANTE-FLORI

• **Vând cepe** de tuberoze. Telefon 0257/ 261958, 0754.957.133. 861763

• **Vând grâu** şi porumb. Telefon 0731.131.816. 837582

• **Vând magnolii,** bucsuşi, tuia, diferite mărimi, 0257/388174, Păuliş. 859586

• **Vând porumb** şi grâu. Informaţii tel. 0745.139.263 839688

• **Vând porumb** boabe. Informaţii telefon 0744.883.909. 862457

ANIMALE-PĂSĂRI DOMESTICE

• **Vând porci** graşi. Telefon 0257/371439, după ora 20,00. 857426

• **Vând pui** de carne, diferite mărimi. Telefon 0748.322.489, 0771.521.216, 0721.665.317, 0357/442670. 820402

• **Vând purcei** grăsunaşi. Tel. 0724.210.398, 0257/286850. 843738

• **Vând vacă** cu lapte, 5 ani, 700 kg, 20 l lapte. Telefon 0744.561.797. 862455

• **Vând vacă,** recent fătată, viţea Belga, 22 l lapte. Telefon 0744.561.797. 862443

• **Vând 3** bivoliţe (8 ani, 2,4 ani, 1,5 ani) prăsilă sau sacrificat. Tel. 0741.523.135. 861908

• **Vând 3** scrofiţe tinere de carne pentru prăsilă sau sacrificat. Tel. 0728.420.785 857445

MAŞINI,UTILAJE,INSTALAŢII

• **Vând Raba** 8,5T, autobasculantă. Vând Ifron şi tocătoare CSU. Telefon 0762.642.142, 0744.156.192. 859456

ÎMPRUMUTURI FINANCIARE

• **Instituţie financiară** acordăm credite avantajoase pentru angajaţi şi pensionari. Informaţii: 0729.660.774.

CITAŢII

• **Se citează** Gavril Iolanda, cu domiciliu necunoscut în 05.04.2012, ora 11,00, la B.N. Public Fildan, str. I. Vidu, nr. 2, ap. 1, în vederea dezbaterii succesiunii privind defunctul soţ Gavril Titus, decedat la data de 19.03.2006, ultim domiciliu în Arad, str. Şcoalei nr. 27. 859955

DIVERSE

• **Cumpăr argint** (pastile), alamă, cupru, radiatoare auto, baterii, preţuri bune, cositor, nichel, 0754.490.435, 0749.648.118. 841655

• **Vând două** biciclete din Germania, una nouă, una puţin folosită, sunt bărbăteşti. Telefon 0744.979.247. 861864

• **Vând fân** amestecat cu lucernă, baloţi mari, rotunzi, preţ negociabil, la cantităţi mari, Păncota. Telefon 0744.190.192. 691473

• **Vând tărâţă** la 20 kg şi la 25 kg, făină TIP 550 la 10 kg şi la 50 kg la preţ avantajos, Păncota. Telefon 0744.190.192. 688953

• **Vând transformator** 400 Kw+100 ml cablu ABY- ACY 150. Tel. 0745.258.251. 843851

DECESE

Cu adâncă durere, anunţăm încetarea din viaţă la 82 ani, a celei care a fost iubita noastră mamă, bunică, soacră şi mătuşă

BOGDAN ELISABETA.

Înmormântarea va avea loc la Cimitirul Eternitatea, vineri 23 martie, ora 13,00.

Familia îndoliată

Cu adâncă tristeţe anunţăm încetarea din viaţă după o lungă şi grea suferinţă a celui care a fost

POLIŞ TEODOR.

Înmormântarea va avea loc astăzi, 22 martie, ora 14,00 de la Capela Cimitirului Grădişte.

Familia îndoliată

Cu adâncă durere în suflet, anunţăm încetarea din viaţă, după o lungă suferinţă la vârsta de 80 ani a celui care a fost soţ, tată, socru şi bunic

MILAN POPOVICI.

Înmormântarea va avea loc astăzi, 22 martie 2012, de la Capela Cimitirului Pomenirea. Dumnezeu să-l odihnească în pace!

Familiile îndoliate Popovici şi Gluvacov

Cu inima zdrobită de durere ne despărţim de iubitul nostru soţ, tată şi bunic, cel ce a fost

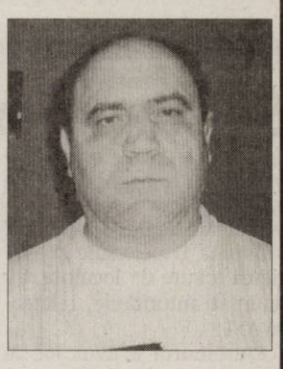

IOAN CINTEZĂ,

în vârstă de 55 de ani.

Slujba de înmormântare va avea loc astăzi, 22 martie, ora 14,00, de la domiciliul din Vladimirescu. „Odihna cea veşnică dă-i lui Doamne, şi lumina cea fără de sfârşit să-i strălucească. Să se odihnească în pace"!

Soţia Rodica, fiica Alina cu soţul Cristian şi copiii Sarah, Amos şi Aaron, fiul Ovidiu cu soţia Petronela şi fiul lor, David, fiii Alexandru şi David şi fiica Laura

Cu durere în suflet anunţăm încetarea din viaţă, după o lungă suferinţă a iubitului nostru soţ, tată şi bunic

ing.

SGAROIU GH. IOAN,

în vârstă de 66 ani.

Înmormântarea va avea loc vineri, 23 martie 2012, de la Capela Cimitirului Eternitatea, ora 14,00.

Familia îndoliată

Cu adâncă tristeţe în suflet anunţăm încetarea din viaţă a celei care a fost soţie, mamă, soacră, bunică şi străbunică

DOLGA MARIA.

Înmormântarea va avea loc astăzi, 22 martie 2012, ora 14,00 de la Capela din Cimitirul Fântânele. Nu te vom uita niciodată.

Soţul Iustin, fiul Mircea, nora Florica

Cu adâncă durere anunţăm încetarea din viaţă a iubitei noastre mamă şi bunică

BANDICI ANA,

în vârstă de 76 ani.

Slujba de înmormântare va avea loc astăzi, 22 martie, ora 13,00, de la Capela Cimitirului Grădişte. Dumnezeu să odihnească sufletul ei blând!

În veci nemângâiate familiile Bandici şi Sârb

CONDOLEANŢE

Suntem alături de familie în momentele dificile ale despărţirii de cea care a fost colega noastră

IULIANA DIMITRIU.

Sincere condoleanţe!

În numele senatului U.A.V.
Rector, prof. univ. dr. Lizica Mihuţ

Membrii PSD Bârsa sunt alături de colegul lor Creţu Cristian în greaua suferinţă produsă de trecerea prematură în nefiinţă a tatălui său,

învăţător

CREŢU MIHAI,

din Aldeşti

şi transmit familiei îndoliate sincere condoleanţe.

Program publicitate:
pe B-dul Revoluţiei, nr. 81
luni-vineri: 8.00-18.00,
duminică: 9.00-13.00,
pe B-dul Revoluţiei, nr. 62
luni-vineri: 9.00-16.00.

Colectivul de elevi al clasei a VI-a A, dirigintă prof. Căciulă Diana de la Şcoala Generală Vladimirescu este alături de colegul lor Cinteză David în momentele grele ale despărţirii de tatăl său

CINTEZĂ ION.

Dumnezeu să-l odihnească!

Sincere condoleanţe familiei Cinteză prin trecerea în nefiinţă a celui care a fost

CINTEZĂ ION ŞTEFAN.

Dumnezeu să-l odihnească în pace!

Colectivul Şcolii Generale Vladimirescu

Suntem alături de verişorii noştri Luminiţa, Petre şi tuşa Florica în aceste clipe grele pricinuite de decesul celui care a fost

POLIŞ TEODOR.

Sincere condoleanţe!

Fam. Selejan

Colectivul S.C. Sanevit 2003 S.A. Arad, transmite sincere condoleanţe d-nei Borza Elena în clipele grele pricinuite de decesul mamei.

Cu profundă tristeţe anunţăm încetarea din viaţă a celei care a fost mătuşa

BOGDAN ELISABETA.

Nicu, Florica, Andrea

Transmitem sincere condoleanţe fam. Toma acum la trista despărţire de soţul şi tatăl

TOMA AUREL.

Fie-i ţărâna uşoară!

Biroul notarial din Sântana

Suntem alături de prietena noastră Zorita la despărţirea de tatăl ei drag

POPOVICI MILAN

şi transmitem sincere condoleanţe familiei. Dumnezeu să-l odihnească în pace!

Fam. Isai şi Lolea

Suntem alături de familiile Bujdulă şi Bodârlău în încercarea pricinuită de pierderea celui care a fost soţ, tată şi bunic

BUJDULĂ IOAN.

Sincere condoleanţe!

Familiile Moţiu Cornel, Daniel şi Mircea

COMEMORĂRI

Au trecut 3 ani de când cel care a fost soţ, tată şi bunic iubitor

TAVI CHELARU

a plecat dintre noi. Durerea şi amintirea chipului tău drag rămân vii în sufletele noastre.

Cu dragoste şi recunoştinţă, familia îndoliată

Azi, 22 martie,

ŞILINDIAN ROMUL

ar fi fost ziua ta de naştere şi doi ani de când ai plecat şi ne-ai lăsat singuri. Te vom plânge mereu.

Soţia, copiii, nepoţii

Anunţurile de deces se publică GRATUIT!

Pe Bulevardul Gloriei FOTO: EPA

Muppets au steaua lor

LOS ANGELES. Celebrele marionete din „Muppets Show" au primit marți steaua lor pe Bulevardul Gloriei din Hollywood, în prezența fiicei creatorului lor, Jim Henson, relatează agenția Belga.

Broscoiul Kermit, Miss Piggy, ursul Fozzie și celelalte păpuși s-au adunat în centrul Hollywoodului, în fața cinematografului El Capitan, unde le-a fost dezvelită steaua în prezența multor fani.

„Suntem foarte fericiți să ne aflăm astăzi pe Hollywood Boulevard, unde ne-am alăturat unor nume mari din showbiz", a declarat Kermit.

Lisa, fiica creatorului păpușilor Muppets, Jim Henson, a adăugat: „De acum Muppets au propria lor stea pe Hollywood Boulevard, nu departe de cea a tatălui meu și a lui Kermit."

Cinematograful El Capitan, proprietate a companiei Disney, a fost decorul multor scene din ultimul film Muppets, lansat în luna noiembrie a anului trecut și care a marcat revenirea marionetelor după câțiva ani de absență. Filmul a avut încasări de peste 158 milioane de dolari în lumea întreagă.

SURSA: AGERPRES

A primit doi ani de închisoare

LONDRA. Actorul britanic Jamie Waylett, în vârstă de 22 de ani, care interpretează rolul lui Vincent Crabbe în șase filme din seria Harry Potter, a fost condamnat marți la doi ani de închisoare pentru rolul pe care l-a avut în cursul protestelor urbane de vara trecută din Londra, relatează CNN.

Actorul, care a fost condamnat pentru tulburarea gravă a ordinii publice în cursul protestelor de stradă , a pledat vinovat și pentru manipulare de bunuri furate în timpul revoltelor din august, conform unor documente judiciare postate online de tribunal.

SURSA: MEDIAFAX

Turneu cu Kiss şi Motley Crue

LOS ANGELES. Două dintre cele mai importante formații de glam metal, Kiss și Motley Crue, pornesc împreună într-un turneu panamerican de 40 de concerte în această vară, transmite Reuters.

Turneul începe la 20 iulie, iar cele două trupe vor urca pe scenă timp de 90 de minute fiecare.

Cele două formații cântă împreună, într-un turneu din nou, după 30 de ani, iar membrii trupelor se declară entuziasmați de această colaborare. Turneul le va oferi fanilor celor două trupe tot ce-și doresc pentru banii dați pe bilete. **SURSA: AGERPRES**

FRAŢII
Trei pui de tigru bengalez s-au născut în parcul Serengeti din Hodenhagen, Germania. FOTO: EPA

Leo face economie la apă

LOS ANGELES. Se pare că Leonardo DiCaprio face duș destul de rar și nu folosește deodorant. Actorul de 37 de ani a reușit să-și enerveze actuala iubită, Erin Heatherton, cu preocuparea insuficientă pentru igienă, scrie news-de-stars.com. O sursă apropiată de cei doi a spus: „Leo a pus dragostea pentru mediu pe primul loc și asta-i dăunează vieții amoroase. Face duș doar câteva zile pe săptămână ca să facă economie la apă și refuză deodorantul pentru că nu este natural. Erin îl iubește mult, dar are impresia că Leo ține mai mult la mediu decât la ea. „Erin i-a cerut să se spele. Altfel, riscă să o pună pe fugă pe femeia visurilor sale", adaugă sursa.

Leonardo DiCaprio nu este singura vedetă criticată pentru igiena îndoielnică. Se pare că Robert Pattinson face duș foarte rar și i-a enervat pe cei din distribuția filmului „Twilight". „Miroase urât. Vreau să spun că e îngrozitor. Nu face duș niciodată și asta-i înnebunește pe cei care participă la filmări", a spus cineva de pe platourile de filmare ale „Twilight".

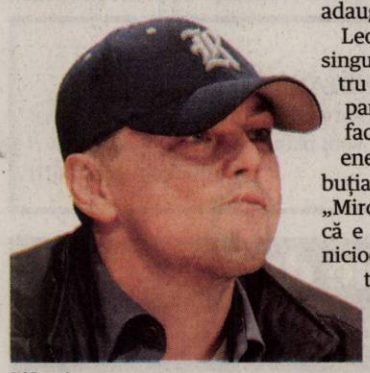

DiCaprio FOTO: EPA **SURSA: AGERPRES**

Seism puternic în Mexic

CIUDAD DE MEXICO. Cutremurul violent cu o magnitudine de 7,4 înregistrat marți în sud-vestul Mexicului a provocat rănirea a 11 persoane și avarierea a sute de locuințe, au anunțat autoritățile, relatează AFP.

Cutremurul a avut loc la aproximativ 200 de kilometri de stațiunea balneară Acapulco, imediat după prânz (20.02, ora României), iar epicentrul acestuia a fost localizat în statul Guerrero, la aproximativ 25 de kilometri de orașul Ometepec.

Podul prăbușit FOTO: EPA

Ministrul de Interne Alejandro Poire a anunțat că au fost rănite 11 persoane, dintre care două grav, fără să ofere detalii suplimentare.

Guvernatorul statului Guerrero Angel Aguirre a declarat că au fost avariate aproximativ 1.600 de case din patru municipalități ale unei regiuni de coastă, cunoscută sub numele de Costa Chica.

În capitala mexicană, unele clădiri s-au clătinat, au fost rupte linii telefonice și electrice, iar semafoarele au fost întrerupte.

Postul de radio Format 21 a anunțat că o persoană a fost rănită în prăbușirea unui pod, din nordul capitalei, peste un microbuz fără pasageri.

Este vorba despre cel mai puternic seism care a afectat Mexicul de la cutremurul din 1985, cu magnitudinea de 8,1. În acest cutremur, în capitală au murit mii de persoane.

SURSA: MEDIAFAX

Altruismul lui Sean Penn

LOS ANGELES. Actorul Sean Penn este un suflet generos și de curând a mai dovedit-o încă o dată. El ar fi plătit 15.000 de dolari, reprezentând valoarea îngrijirilor medicale necesare unui veteran rănit în războiul din Irak.

O sursă apropiată starului a spus că actorul l-a cunoscut pe veteran la un dineu, fiindui prezentat de un prieten. Cei doi au discutat multă vreme, soldatul spunându-i lui Sean Penn că nu are de unde să-și plătească un tratament medical. Soldatul a enumerat rănile pe care le suferise în timpul petrecut în Irak. A avut coccisul fracturat, gleznele rupte, trebuind să se îngrijească și de serioase probleme de vedere. Sean Penn l-ar fi întrebat atunci de câți bani are nevoie ca să-și acopere cheltuielile medicale. A aflat că 15.000 de dolari. Atunci actorul a ieșit grăbit din sală și s-a întors după câteva minute cu un cec semnat. **SURSA: AGERPRES**

GEORGIANA
Născută în zodia Capricorn, e pasionată de muzică și lectură.

Ceremonii in memoriam

În Belgia a avut loc o ceremonie pentru comemorarea victimelor accidentului de autocar din Elveţia.

LOMMEL. Ceremonia de comemorare a victimelor accidentului unui autocar belgian, soldat cu 28 de morți dintre care 22 de copii, la 13 martie în Elveția, a debutat ieri la Lommel (nordul Belgiei) în prezența regelui belgian și a prințului moștenitor al Olandei.

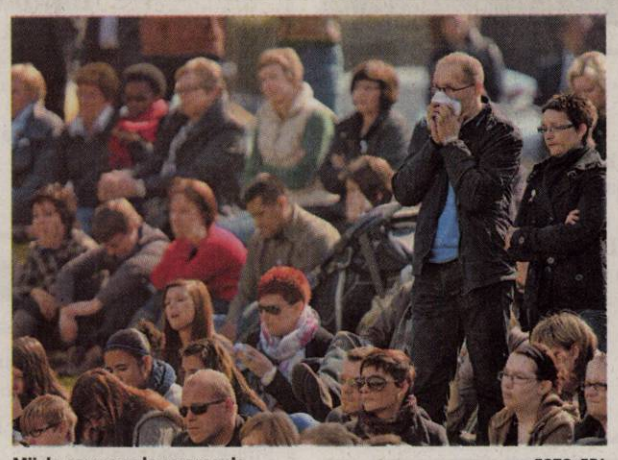

Mii de persoane la ceremonie FOTO: EPA

Câteva mii de persoane au asistat la ceremonie într-o sală polivalentă, în jurul sicrielor a 14 dintre cei 15 copii care învățau la Lommel și a celui al uneia dintre persoanele care îi însoțeau.

Într-o liniște totală, regele Albert II și regina Paola s-au înclinat în fața sicrielor albe și au strâns mâna părinților copiilor decedați.

La ceremonie au fost prezenți, de asemenea, premierul belgian Elio Di Rupo și cel olandez Marc Rutte, precum și președintele confederației elveține Eveline Widmer-Schlumpf și o delegație din cantonul elvețian Valais, formată din reprezentanți ai serviciilor care au acordat asistență victimelor după accident.

În afara clădirii în care se aflau aproximativ 5.000 de persoane au fost amplasate ecrane gigantice care le-au permis celorlalte mii de persoane să urmărească ceremonia, difuzată în direct de televiziune. Funeraliile propriu-zise au avut loc în intimitatea familiei.

O a doua ceremonie va avea loc azi, în prezența acelorași personalități, la Louvain (centru) pentru a aduce un omagiu celor șapte copii și doi adulți ai unei școli primare din Heverlee, care se aflau în același autocar.

SURSA: MEDIAFAX

După 12 ani de mariaj

LOS ANGELES. După 12 ani de căsătorie, actrița Penelope Ann Miller și soțul ei, James Huggins, au hotărât să se despartă. Cei doi invocă „conflicte iremediabile", scrie news-de-stars.com. Actrița, care interpretează în filmul „The Artist" rolul soției lui George Valentin (Jean Dujardin), va fi din nou singură. Căsătorită de 12 ani cu James Huggins, cu care are două fetițe, Eloisa și Maria, de 11 și 2 ani și jumătate, actrița ar fi depus săptămâna trecută, conform E!Online, dosarul de divorț la Curtea superioară din Los Angeles. În dosarul în care se invocă „conflicte iremediabile", data despărțirii oficiale nu este încă precizată. Penelope Ann Miller cere custodia celor doi copii și propune „un drept de vizită rezonabil" pentru tatăl lor. **SURSA: AGERPRES**

Penelope FOTO: EPA

Blocaje rutiere la Moscova

MOSCOVA. Numeroase blocaje rutiere au fost anunțate la Moscova, unde era așteptată, miercuri, o înrăutățire a situației circulației rutiere, în urma unor ninsori care continuă de marți, relatează agenția Itar-Tass. Era așteptată o înrăutățire a condițiilor de trafic rutier în capitala rusă, după ce serviciile meteorologice au anunțat că ninsorile vor continua. Cele mai dificile condiții de trafic se înregistrau pe Centura capitalei, în zona cuprinsă între cartierele Iasenovo și Brateievo, în care au fost impuse limite de viteză de zece kilometri pe oră. Blocajele rutiere afectează mai ales porțiuni ale autostrăzilor Andropov Prospect și Kașirskoie la sud de Moscova.

FONDAT 1989, APARE LA ARAD, TEL. 0257/281.802, E-MAIL: REDACTIA.JURNALARADEAN@INFORMMEDIA.RO; PUBLICITATE.JURNALARADEAN@INFORMMEDIA.RO

Interviu cu Gheorghe Falcă, primarul Aradului
PAGINA 6

JURNAL ARĂDEAN

Jennifer Lawrence, aruncată în Jocurile foamei
PAGINA 13

VINERI
23 MARTIE 2012
ANUL XXIV, NR. 6535
20 PAGINI - 1,49 LEI

22° Temperaturile se vor situa între 6 și 22 grade. Vântul va sufla cu 5 km/h.

DIMINEAȚA | AMIAZA | SEARA

Astăzi, supliment programe TV pentru perioada 24-30 martie 2012. Se difuzează gratuit.

Se îndreaptă spre faliment

ARAD. Zilele trecute, un nou termen de judecată a „pus umărul" la falimentul FCM UTA. Lichidatorul judiciar, „Activ Grup" (Ioan Biriș), va mai avea de lucru în alte câteva termene în acest proces de faliment, dar e aproape sigur că nimeni nu-și va mai recupera ceva de la debitor. Pentru că nu are de unde. /P.11

Ioan Biriş FOTO: JA

Loto din 22 martie

6/49:	20, 24, 13, 11, 31, 3
NOROC	9729099
5/40:	18, 8, 3, 21, 6, 12
JOKER	34, 45, 25, 26, 15, +1

Industrie

România a avut a noua creștere din UE a comenzilor în industrie.

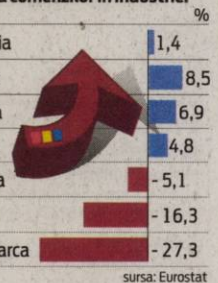

sursa: Eurostat

Grafica: Jurnal arădean

Urgențe cu rezervorul gol

Doar trei ambulanțe SMURD au fost disponibile, o zi și jumătate, pentru a răspunde urgențelor din întreg județul!

ARAD. Urgențele au fost trase pe dreapta. Rând pe rând, pe măsură ce stocul de combustibil s-a epuizat, ambulanțele SMURD au fost oprite în garaj. Ieri au fost disponibile doar 3 mașini pentru întreg județul: în municipiu, singura mașină cu medic, la Nădlac și la Vinga. O situație dramatică pentru toți cei care se zbat între viață și moarte în așteptarea lor. Greu de estimat cum s-au ales cazurile la care să se deplaseze și cât de grav trebuie să fi fost pentru ca să merite ca SMURD-ul să sară în ajutor.

Cum s-a ajuns aici? Sute de incendii care au dat gaură peste gaură în norma și așa mică alocată celor de la Urgențe.

Fiecare autoritate competentă ține, însă, să ne liniștească și să ne asigure că această situație gravă și neprevăzută este ca și rezolvată. A fost făcută o solicitare la nivel central pentru suplimentarea bugetului pentru carburanți, care a și fost aprobată chiar în cursul zilei de ieri. În cel mai scurt timp (autoritățile spun că de aseară), lucrurile vor intra în normal și nu vor mai exista sincope la nivelul urgențelor arădene.

Situația, aproape de neacceptat pentru un serviciu de urgențe care trebuie să fie disponibil 24 de ore din 24 la orice solicitare, fără să mai calculeze distanțe și litrii de benzină, ne-a fost explicată de autorități. Vina o poartă creșterea numărului de incendii de vegetație care a suprasolicitat pompierii și a determinat un consum mult mai mare de combustibil decât cel estimat. Dat fiind că toți se alimentează pe baza aceluiași buget, urgențele medicale au rămas cu rezervorul gol. /P.3

Deschis la construcții

Târgul de construcții și instalații din acest an reunește zeci de firme din țară și străinătate. Cele mai noi oferte, cele mai moderne tehnici și soluțiile cele mai ieftine pentru reamenajări sau noi construcții, toate se pot găsi la Confort Construct & Instal. /P.5 FOTO: A.P.

Contradicția de pe autostrada Nădlac-Arad

Reprezentanții companiei Romstrade, care construiește autostrada Nădlac-Arad, spun că totul este... bine și frumos.

ARAD. De la București se vede altfel problema de pe șantierul autostrăzii Nădlac-Arad. Cel puțin asta vor să ne convingă șefii companiei Romstrade, care a sistat aproape în totalitate munca pe autostradă din cauza lipsei de personal. După ce firma nu și-a mai plătit angajații din luna decembrie a anului trecut, oamenii și-au luat „desaga în spinare" și au plecat, abandonând șantierul.

Au fost depuse sesizări și la Inspectoratul Teritorial de Muncă împotriva angajatorului, iar foștii muncitori de pe autostradă așteaptă ca măcar instituțiile statului să îi ajute în recuperarea banilor. Privind de la București spre Arad, însă, totul este altfel.

Reprezentanții societății au trimis un comunicat de presă prin care dorește să ne asigure că lucrările sunt în grafic și că nu există nicio problemă de ordin tehnic sau de orice altă natură în derularea lucrării și a contractului. /P.10

Porți deschise

Peste 500 de copii și adulți au călcat pragul Inspectoratului de Poliție Județean Arad, ieri, la Ziua Porților Deschise. Arădenii au admirat autospecialele de intervenție, câinii dresați special pentru găsirea persoanelor dispărute și a drogurilor și au făcut poze cu „mascații" și cu motoarele lor. FOTO: M.A.

Prefectul Călin Bibarț FOTO: JA

Se dă startul la programul Rabla

ARAD. Programul Rabla reintră în actualitate. Prefectura Arad anunță demararea acestui program pentru arădeni și în acest an. Toți cei care au mașini vechi pot scăpa de ele începând cu luna aprilie și își pot achiziționa mașini noi achitând o parte din preț cu prima de casare. /P.3

Strigăt de ajutor de după gratii

HORIA. Au răbufnit. Refugiații de la Centrul de migranți din Horia au reușit să atragă atenția asupra lor. Ieri, când mass-media locală și-a făcut apariția în vecinătatea centrului, migranții au ieșit la geamuri și au strigat după ajutor. /P.10

Dezinteres pentru Județean

ARAD. Niciun dosar nu fusese depus, până ieri după-amiază, la Serviciul RUNOS al Spitalului Clinic Județean de Urgență Arad, pentru concursul privind ocuparea funcției de manager. /P.6

Cu mici întârzieri FOTO: FAN

România trece la ora de vară

BUCUREȘTI. România trece în noaptea de sâmbătă spre duminică la ora oficială de vară, ceasurile urmând să fie date înainte cu o oră, astfel că ora 3.00 va deveni ora 4.00. /P.5

e-mail: info@universulverde.ro; www.universulverde.ro
Arad, Str. Pădurii nr. 24, (Piața Obor), Tel: 0257 270 090, 0357 408 344, Fax: 0357 408 345

Universul Verde

PRIMĂVARA VĂ AȘTEAPTĂ LA UNIVERSUL VERDE CU PREȚURI MAI MICI ȘI O VARIETATE MAI MARE DE FLORI, ARBORI ȘI ARBUȘTI!

(713042)

9 771222 594059 12060

Remember: 23 martie

1926 S-a născut Ştefan Gheorghiu, violonist

1939 S-a născut Petru Arustei, poet şi pictor (d. 1984)

1946 A murit Alexandru Zirra, compozitor (n. 1883)

1949 S-a născut Mircea Vintilă, cântautor, cântăreţ folk

1957 S-a născut Şerban Alexandru, scriitor

1961 A murit Alexandru Busuioceanu, eseist, poet, traducător român (n. 1896)

Hope Davis FOTO: FAN

1964 S-a născut actriţa **Hope Davis**

1966 S-a născut Camelia Ciobanu, pictoriţă

Au plecat dintre noi

Gantner Hilda (1936), Gui Petru (1932), Buha Victor (1934), Ciucle Ioan (1923), Andriescu Leontina Alexandrina (1928), Stan Darius Samir (2012), Nistor Lucian Florin (1956), Boata Sever (1935), Marici Hranislav (1944).

Înregistrări în caz de deces

Biroul de Stare Civilă-Decese face înregistrări după următorul program: sâmbătă şi duminică, între orele 9.00-11.00. Tel.: 0257/281850.

Piete şi târguri

Astăzi este zi de piaţă la Ineu, Lipova, Covăsânţ, Mişca, Moneasa, Şepreuş, Şimand, Vladimirescu, Şeitin. **Tot astăzi se organizează târguri săptămânale la** Ineu, Şepreuş, Şimand.

Mâine este zi de piaţă la Chişineu-Criş, Lipova, Pâncota, Felnac, Grăniceri, Hălmagiu, Moneasa, Pecica, Vărşand, Socodor, Vladimirescu, Zimandu Nou, Covăsânţ. **Târguri săptămânale se desfăşoară mâine la** Lipova, Pâncota, Hălmagiu, Moneasa.

Telefoane utile

☎ INFORMATII TELEFONICE: 118.932; ☎ROBOT: 1958; ☎APEL UNIC DE URGENTA (SALVARE, POLITIE, Pompieri): 112; ☎PRIMARIA MUNICIPIULUI ARAD: Program de relatii cu publicul (camera 5) luni-vineri între orele 8-20. Tel.: 0257/284.744; tel. centrala: 0257/281.850; ☎S.C. E.ON GAZ ROMÂNIA - Sucursala Arad - Dispecerat si interventie telefon:0357/403.321; ☎DERANJAMENTE CURENT ELECTRIC: 0257/929; ☎INFORMATII CFR: 0257/231.777;

Reţeta zilei

Drob de legume de post

INGREDIENTE: Pentru aluat: 300 g făină, 1 ou, 20 g drojdie, 1 pahar cu lapte, sare. **Pentru umplutură:** 300 g ciuperci, 100 g caşcaval, 100 g unt sau margarină, 3-4 roşii bine coapte, sare, piper.

MOD DE PREPARARE: Făina se amestecă împreună cu drojdia dizolvată în puţin lapte, oul şi sarea. Se lasă la crescut, iar între timp se curăţă, spală şi se taie felii subţiri ciupercile. Se pun apoi la înăbuşit în puţin unt şi se sărează şi piperează. Separat, se opăresc roşiile, se curăţă şi se taie bucăţi. Se pun la călit într-o tigaie cu unt şi se lasă 5-6 minute. Se pune aluatul de pizza într-o formă rotundă şi se umple cu ciupercile călite, peste care se pun roşiile iar deasupra se presară cu caşcaval ras. Se introduce tava în cuptorul încins şi se lasă la rumenit. **Poftă bună!**

Pentru mai multe reţete intră pe www.culinar.ro

Sănătate

• **CABINET GINECOLOGIC:** Cabinet ginecologic Arad, B-dul Decebal 11 (lângă Hotel Aradul), chiuretaj medicamentos, eco 4 D, test PAP.TEL: 0770823850, 0723643581

• **NOU! Policlinica Dr.Turcin,** Str. Eftimie Murgu nr. 67, pune la dispoziţia dvs. Serviciul de cardiologie dotat cu aparatură de ultimă generaţie, consultaţii în contract cu CSAS, EKG computerizat, ecografie cardiacă la cele mai avantajoase preţuri; de dermatologie, oftalmologie şi ORL.

Tel:0257/285510, www.policlinica-turcin.ro

Întreruperi de curent

Luni, 26 martie 2012. În Municipiul Arad, h 8.30-15.30: Al. Saturn bl. A17. **În judeţ, h 8-15:** Groşii Noi(p); **h 8-16:** Pecica(p); **h 8-19:** Mândruloc(p); **h 9-15:** Chesinţ(p), Măderat(p); **h 9-17:** Măgulicea(p), Sîrbi(p); **h 10-13:** Sâmbăteni, Balastiera Sâmbăteni, SC Agregate Sâmbăteni; **h 10-14:** Vodafone Zăbrani, Balastiera Sorana.

Horoscop

BERBECUL (III.21.-IV.20.)
Aveţi ocazia să puneţi în practică planurile în legătură cu o afacere rentabilă. Relaţiile de prietenie au o evoluţie bună, însă dorinţa dumneavoastră de independenţă ar putea genera tensiuni.

TAURUL (IV.21.-V.20.)
Nu vă grăbiţi să începeţi o activitate nouă până când nu le finalizaţi pe cele deja începute. Pentru a avea succes pe plan profesional, trebuie să fiţi perseverent şi inventiv.

GEMENII (V.21.-VI.21.)
Sunteţi în formă şi este momentul să demaraţi noi activităţi şi să vă faceţi planuri de viitor pentru cămin. Partenerul de viaţă şi prietenii vă încurajează şi vă ajută.

RACUL (VI.22.-VII.22.)
V-aţi propus să începeţi o activitate nouă, dar sunteţi prea nerăbdător. Din cauza agitaţiei, riscaţi să pierdeţi timp preţios. Vă sfătuim să evitaţi discuţiile în contradictoriu cu colegii.

LEUL (VII.23.-VIII.23.)
Fiţi atent la serviciu şi cu partenerii de afaceri, pentru că s-ar putea să aveţi probleme de comunicare. Nu este cazul să vă îngrijoraţi din cauza dificultăţilor financiare de moment.

FECIOARA (VIII.24.-IX.23.)
Treceţi printr-o perioadă dificilă, din cauza neînţelegerilor cu un partener de afaceri. Vă recomandăm să vă păstraţi calmul.

BALANŢA (IX.24.-X.23.)
Este posibil să aveţi un eşec în afaceri şi să fiţi dezamăgit. Vă sfătuim să nu vă întristaţi, pentru că vor apărea şi alte oportunităţi. S-ar putea să vă loviţi de mai multe obstacole.

SCORPIONUL (X.24.-XI.22.)
S-ar putea ca un prieten de familie să vă propună o colaborare. Vă sfătuim să o acceptaţi, chiar dacă nu sunteţi prea încântat de câştig. Consultaţi-vă şi cu partenerul de viaţă! Ar fi bine să vă odihniţi mai mult.

SĂGETĂTORUL (XI.23.-XII.21.)
Dimineaţa resimţiţi o stare de confuzie care vă poate face să întârziaţi lucrările de serviciu. Nu provocaţi discuţii cu şefii! Totul va reveni la normal. Vă regăsiţi buna dispoziţie într-o vizită la prieteni.

CAPRICORNUL (XII.22.-I.20.)
S-ar putea să plecaţi într-o delegaţie în care puteţi avea mari satisfacţii profesionale. Vă sfătuim să aveţi grijă de bagaje, ca să nu pierdeţi ceva important. Relaţiile cu colegii sunt excelente.

VĂRSĂTORUL (I.21.-II.20.)
Se anunţă o zi încărcată, aşa că vă sfătuim să vă stabiliţi clar lista de priorităţi. După-amiază este posibil să vă schimbaţi programul.

PEŞTII (II.21.-III.20.)
La serviciu, sunteţi predispus să faceţi greşeli din cauza cărora acumulaţi întârzieri. Vă sfătuim să nu vă agitaţi şi să acceptaţi ajutorul colegilor.

„Jurnal arădean" vă ascultă

Între orele 11-13, la telefonul 0257-280943, redactorul nostru vă stă la dispoziţie.

ARAD. Ana Apreotesei (Alea Hipocrat Bl.1-2) vine cu o propunere către CET., de a reduce la minim furnizarea agentului termic în intervalul orar 9-19. „Toată iarna am leşinat de frig, caloriferele fiind dezmorţite, acum, când afara e cald, s-au gândit să ne topească. De căldură şi bani" - spune cititoarea noastră.

„Nu mai rezistăm. Ne omoară ciorile. Nu pot să deschid un geam din cauza gălăgiei. De 62 ani locuiesc pe B-dul Milea, dar atâtea cuiburi de ciori nu mi-a fost dat să văd" - îşi varsă năduful **Viorica Pecican,** care (tot) aşteaptă sosirea „vânătorilor" pentru a distruge locuinţele negricioaselor zburătoare şi a (re)aduce liniştea în zonă.

În numele mai multor locatari ai Blocului A 9 din Calea Aurel Vlaicu, **C.R.** doreşte să tragă un semnal de alarmă vizavi de focarul de infecţie din spatele Pieţei Agroalimentare, unde platforma de gunoi a fost transformată în WC public. „Am făcut reclamaţii peste reclamaţii, dar în zadar, nimeni nu ne bagă în seamă. Viaţa noastră a devenit un adevărat calvar" - spune cititoarea noastră.

JA-D.S.

Sudoku

REGULI: În fiecare bloc sunt câteva cifre între 1 şi 9, stabilite dinainte. Acestea trebuie completate cu cifrele lipsă, în aşa fel încât fiecare număr să figureze o singură dată. De asemenea, cifrele de la 1 la 9 trebuie să figureze o singură dată atât pe rândurile orizontale cât şi pe coloanele verticale ale celor nouă blocuri luate împreună.

ÎNCEPĂTORI

	7			9		8		2
2	3	1						
	8		4	2	5		3	
		6		1		4	2	
8		2	5		4			
		5		3				
4			7			2		
		8	2				5	7
9							8	

AVANSAŢI

3	6							
2					6		1	7
		9	7		5			6
		6			2	1		
						7	6	2
	3	2	1			9		
			6	7	9		4	
	5			1		3		
	9	8	5	4				

Soluţiile jocurilor din numărul precedent:

ÎNCEPĂTORI

1	2	3	4	5	6	7	8	9
9	6	7	2	3	8	1	5	4
8	4	5	1	7	9	6	2	3
5	3	6	7	8	1	4	9	2
7	1	2	9	4	5	3	6	8
4	8	9	3	6	2	5	1	7
3	5	1	8	2	7	9	4	6
2	9	4	6	1	3	8	7	5
6	7	8	5	9	4	2	3	1

AVANSAŢI

5	4	9	6	8	7	1	3	2
2	8	1	3	9	5	4	6	7
7	3	6	4	1	2	5	8	9
8	7	4	5	6	9	2	1	3
3	6	5	2	4	1	7	9	8
1	9	2	8	7	3	6	4	5
9	1	8	7	5	6	3	2	4
4	5	3	1	2	8	9	7	6
6	2	7	9	3	4	8	5	1

Curs valutar

DENUMIREA VALUTEI	BNR	BCR		BRD		Intesa Sanpaolo Bank		Banca Românească		MKB Nextbank		Alpha Bank		Casa de schimb LUXOR	
		C	V	C	V	C	V	C	V	C	V	C	V	C	V
Euro	4,37	4,31	4,42	4,30	4,45	4,32	4,40	4,39	4,40	4,33	4,40	4,33	4,41	4,33	4,38
Dolar SUA	3,32	3,23	3,37	3,23	3,37	3,28	3,36	3,30	3,35	3,26	3,36	3,24	3,35	3,29	3,34
Forint	0,148	0,0144	0,0156	0,0139	0,0156	0,0145	0,0155	-	-	0,0143	0,0156	-	-	0,0148	0,0152
Gram aur	174,73														

Vremea

Vineri, 23 martie

www.aradon.ro

7° LA ORA 6 — Temperaturile se vor situa între 7 şi 10 grade. Vântul va sufla cu 5 km/h, dinspre NE.

22° LA ORA 18 — Temperaturile se vor situa între 20 şi 22 grade. Vântul va sufla cu 5 km/h, dinspre ENE

Ziua precedentă

Arad	5 - 21°C	Umiditate:	30%
Lipova	4 - 20°C	Presiune:	1031,15 mb
Chişineu-Criş	4 - 20°C	Precipitaţii:	0%
Săvârşin	4 - 19°C	Vânt:	5 Km/h
Sebiş	3 - 19°C	Direcţie vânt:	V

Soarele

Răsare: 6:31
Apune: 18:52

Azi

Temperaturile se vor situa între 6 şi 22 grade. Vântul va sufla cu 5 km/h, dinspre NV.

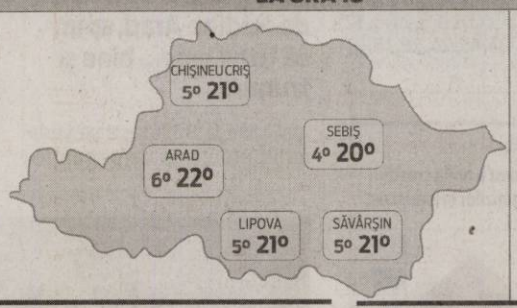

FAZELE LUNII

21. 02. · 1. 03. · 8. 03. · 15. 03.

VINERI	SÂMBĂTĂ	DUMINICĂ	LUNI
7° 22°	5° 22°	5° 20°	3° 14°
însorit	însorit	parţial înnorat	parţial înnorat

Calendar

Biserica ortodoxă: Sfântul Mucenic Nicon.
Biserica greco-catolică: Cuv. m. Nicon şi cei 199 învăţăcei.
Biserica romano-catolică: Ss. Turibiu de Mongrovejo, ep.; Pelagia.

Prognoză pentru trei zile

Temperaturile minime vor fi cuprinse între 3 şi 7 grade, iar cele maxime între 14 şi 22 grade.

Temp.minime: 3 - 7° C
Temp.maxime: 14 - 22° C

JURNAL ARĂDEAN
B-dul Revoluţiei nr. 62, Arad
BRAT Auditat de BRAT
Reclamaţii difuzare: 0257/212.032

Director editor: Mircea Ţişcă (8427)
Secretariat: 0257.281802 (centrala), fax - 0257.212.012
Şef departament difuzare: Carmen Csordas
Marea publicitate: 0257.280904; Mica publicitate: 0257.210775
Tiparul executat la: SC Inform Media SRL, Calea Torontalului, DN 6, km 5,7, Timişoara

Redactor şef: Adriana Barbu (8416) Responsabil de număr: Daniel Scridon
Secretar general de redacţie: Gabriela Groza (8423); Departamente: Eveniment: Simona Butaru, Monica Ardelean (8405), Alin Gherasim (8417), Ioana Costaş (8414), Valentin Goran (8412); Politic: Simion Todoca (8434); Economic: Andreea Pintea (8415); Cultură, Învăţământ: Vasile Filip (8421); Social: Diana Duţu (8413); Sport: Daniel Scridon (8424), Leo Sfâra (8422);
Tehnoredactare: Ghizela Şerban (8409)
REDACŢIE: tel. 0257.281802 (centrala); fax 0257.212.012, 0257.228.592; e-mail:redactia.jurnalaradean@informmedia. ro, adevaruldearad@informmedia.ro, publicitate.jurnalaradean@informmedia.ro, publicitate.adevarul@informmedia.ro

Au ajuns „19 pentru Arad”

ARAD. 19 candidați s-au înscris până acum în cursa „3 pentru Arad” iar proiectele lor au stârnit interesul a mii de arădeni, care au intrat pe internet să-i cunoască pe candidați, să-și exprime părerile despre propunerile lor și să-i voteze.

Cifrele de trafic ale site-ului proiectului „3 pentru Arad” au atins ieri cota 50.000 de accesări și peste 7.000 de vizitatori unici.

Ieri, primarul Gheorghe Falcă a prezentat ultimii cinci candidați înscriși în cursă: Florian Eugen Ștefan (pentru secțiunea „Arad 2020- Cetatea Culturală”), Cătălin Larurca (pentru aceeași secțiune), Glad Varga (pentru secțiunea „Tineret și voluntariat”), Biro Oliver Gabor (pentru „Spații Verzi și ecologie”) și Ștefan Rus (pentru „Arad 2020 – Cetatea Culturală”). Edilul a ținut să le mulțumească celor care au avut curajul să-și asume candidatura și celor care au intrat să-i voteze și a prezentat următoarele etape ale competiției, prima fiind prezentarea candidaților la televiziunile locale începând de astăzi. **JA- A.B.D.**

Cei mai noi dintre candidați FOTO JA

Urgențe cu rezervorul gol

Doar trei ambulanțe SMURD au fost disponibile, o zi și jumătate, pentru a răspunde urgențelor din întreg județul.

ARAD. La nivelul Prefecturii Arad a fost convocat, zilele trecute, un comitet de urgență, unde s-au stabilit măsuri pentru criza de moment prin care trec serviciile de urgență din județ. „A fost o măsură de avarie pe care am luat-o pentru a ne descurca până la aprobarea solicitării noastre de a se suplimenta sumele pentru combustibil. Tot atunci s-a stabilit că la incendiile de vegetație să intervină și formațiile locale de pompieri voluntari”, a declarat prefectul Călin Bibarț.

Și președintele CJA, instituție de care ține în parte Inspectoratul pentru situații de urgență Arad, recunoaște că au fost probleme: „Până astăzi nu au avut motorină, dar am înțeles că s-a făcut o cerere de suplimentare a cotei și li s-a deblocat o sumă de bani”.Cum era de așteptat, mai marii Inspectoratului pentru situații de urgență Arad știu cel mai bine problema cu care se confruntă de câteva zile. Întrebat despre situația SMURD-urilor trase pe dreapta din lipsă de combustibil, adjunctul ISU Arad, Dan Paicu, ne-a precizat: „Doar în ultimele 5 zile am avut peste 300 de incendii. În atare condiții, dat fiind consumul enorm de combustibil, nu am putut ține același ritm între intervenții și aprovizionarea cu combustibil. Cota s-a epuizat, pentru că în cinci zile am consumat cât în 45! Am făcut o solicitare Inspectoratului general și astăzi am primit banii pentru a ne aproviziona cu combustibil suplimentar. Toate ambulanțe SMURD sunt acum în funcțiune. Nu ne-am permis însă să rămânem fără motorină la mașinile de intervenție la incendii”. Paicu ne-a mai precizat că, de câteva zile, ISU Arad lucrează cu jumătate din efectivul instituției la foc automat („merg acasă doar să mănânce”). **JA- M.A., A.B.D.**

Start la programul Rabla

Din data 3 aprilie și până în 19 noiembrie proprietarii pot scăpa de rablele din dotare.

Prefectura anunță începerea programului Rabla 2012 FOTO:JA

ARAD. Programul Rabla revine în actualitate. Toți cei care au mașini vechi pot scăpa de ele începând cu luna aprilie și își pot achiziționa mașini noi achitând o parte din preț cu prima de casare. În acest moment au loc înscrierile și validarea colectorilor de rable și producătorilor care intră în program. Proprietarii persoane fizice se pot adresa firmelor colectoare, pentru casarea autoturismelor vechi, începând cu data de 3 aprilie și până în 19 noiembrie 2012, când se va închide sesiunea din acest an.

„Ne bucurăm să anunțăm că și anul acesta programul Rabla va continua. Guvernul acordă o atenție sporită programelor care de-a lungul timpului și-au dovedit eficiența și utilitatea. Programul Rabla este unul dintre aceste proiecte, care în timp a fost îmbunătățit pentru a-și atinge scopul: acela de înlocuire a autoturismelor uzate cu autoturisme noi, nepoluante, în vederea diminuării poluării cauzate de emisiile de gaze de eșapament. În perioada 2010-2011, prin acest program, au fost casate 290.000 autovehicule mai vechi de 10 ani. Au fost scoase din uz 109.000 astfel de autovehicule. Programul Rabla s-a dovedit a fi un succes și la nivelul județului Arad, și sperăm că

> Programul Rabla este unul din programele de succes al administrației centrale
> CĂLIN BIBARȚ

se va bucura de același interes și în acest an. Prin acest program parcul de mașini de la nivelul județului nostru va fie înnoit”, declară prefectul Călin Bibarț.

Primă de casare

Ca și în 2010 și 2011, cuantumul primei de casare este 3.800 lei, fiind exprimată printr-un tichet cu valoare nominală. Pentru achiziționarea unui autovehicul nou pot fi utilizate cel mult trei tichete valorice.

Prefectul Călin Bibarț subliniază că acest program a contribuit atât la scoaterea din uz a autoturismelor vechi, cât și la încurajarea pieței auto. Bilanțul anului 2011 demonstrează în cifre eficacitatea și succesul acestui program la nivelul județului Arad.

Per total au fost distribuite, în cursul anului trecut, celor doi colectori autorizați din județ, un număr de 3.644 tichete valorice și au fost casate 3.644 autoturisme mai vechi de 10 ani. Lista producătorilor, importatorilor de autoturisme și distribuitorilor autorizați să participe în anul 2012 la Programul de stimulare a înnoirii Parcului auto național, precum și cea a operatorilor economici autorizați să desfășoare activități de colectare și tractare a vehiculelor scoase din uz vor fi publicate pe site-ul AFM, www.afm.ro, în cadrul secțiunii „Programul de stimulare a înnoirii Parcului auto național 2012” unde vor fi afișate toate aceste informații. **JA-M.P.**

Buget pentru Rabla

Pentru 2012, Administrația Fondului pentru Mediu a prevăzut un buget de 114 milioane lei pentru programul Rabla, care permite scoaterea din uz a 30.000 de autoturisme mai vechi de 10 ani.

La ședința CJA FOTO: JA

În ton cu astenia de primăvară

ARAD. Consiliul Județean Arad (CJA) a mai bifat o ședință în care au fost adoptate 11 hotărâri. În ton cu astenia de primăvară, aleșii județeni au fost liniștiți, au stat cuminți în scaune și au votat la foc automat. Consilierii au aprobat evaluările a două instituții de cultură, indicatorii tehnico-economici pentru lucrări la viitorul Spital Matern, dar și majorarea patrimoniului public al județului dat în concesiune Companiei de Apă Arad. Singurul hop a apărut la proiectul care vizează scumpirea apei și canalizării în județ, opoziția votând împotrivă, după care s-a reluat liniștea și pacea de dinainte. Au mai fost aprobate o rectificare bugetară, modificarea unei hotărâri de CJA care vizează repartizarea cotei de 20 la sută către unele primării din județ, banii pentru transportul profesorilor din învățământul special și preluarea unui teren aflat în administrarea comunei Șagu. **JA-A.G.**

IEPURAȘUL vine cu OFERTE !!!
DOAR LA magazinul TINO
Încălțăminte PENTRU COPII de cea mai bună calitate
În perioada 26.03 - 13.04.2012 REDUCERI 30% - 50%
Ne găsiți pe str. Horia 3-5 (vis-a-vis de hotelul Central)
STOC LIMITAT!!!
Informații la tel: 0726 311 508 (H-861866)

MEDICAL OPTI-LUX & CENTRUL MEDICAL LASER SYSTEM
DR. ANDEA LAURENȚIU
0744 605 202
medic primar oftalmolog
(H-820243)
● Consultații de specialitate;
● Optică medicală (prescripții ochelari și lentile de contact)
● Operații de cataractă prin facoemulsificare
● Operații de glaucom;
! Chirurgie refractivă cu laser excimer a (miopiei, hipermetropiei și astigmatismului) și implant de cristaline multifocale torice
(TE SCAPĂ DE OCHELARI ȘI LENTILE DE CONTACT)
TOTUL CU APARATURĂ DE ULTIMĂ GENERAȚIE
Ineu, str. Dunării, nr. 5, Tel: 0257 512 144; 0722 214 436
Luni: 14:00 - 19:00
Marți: 14:00 - 19:00
Joi: 14:00 - 19:00
Chișineu-Criș
Marți: 10:00 - 13:00
Joi: 10:00 - 13:00
Arad, str. Ștefan Augustin Doinaș, nr.4
Luni și Miercuri 15:00 - 18:00
Centrul Medical Laser System, str. A. Șaguna, 14, pentru informații și programări zilnic între 08:00-20:00 la nr de tel: 0257 213 211; 0257 213 138; 0744 605 202

CINEMA CITY
Pentru iubitorii de film, Cinema City aduce și mai multe premii!
Pentru ca pasiunea ta să fie răsplătită, extindem campania pentru încă o lună! Vino la film și primești automat un card răzuibil câștigător. Sunt mii de premii garantate, special pentru tine!
Promoția se desfășoară în cinematografele Cinema City Arad, în perioada 20 ianuarie - 31 martie 2012.
Regulamentul oficial al promoției este disponibil online, la adresa www.cinemacity.ro/promotii.php și la casele de bilete.
WWW.CINEMACITY.RO
Parteneri premii: CINEFORUM.ro INTERCOMFILM MEDIA PRO ODEON
(820207)
RECLAME

Interes deosebit pentru ştiinţele juridice FOTO: FAN

Dezbateri pe „coduri" la Asociaţia ELSA

UVVG a organizat conferinţa locală privind Codul Civil şi a noului Cod de Procedură Civilă.

> Informaţii noi pentru cei care doresc să-şi actualizeze bagajul de cunoştinţe legislative
> IOAN TRIFA

ARAD. Universitatea de Vest „Vasile Goldiş", prin Facultatea de Ştiinţe Juridice şi Asociaţia Europeană a Studenţilor în Drept (ELSA), filiala Arad, din cadrul UVVG, organizează, timp de trei zile, o conferinţă pe tema reglementărilor fundamentale ale noului Cod Civil şi a noului Cod de Procedură Civilă.

Au ţinut prelegeri: prof. univ. dr. prof. univ. dr. Aurel Ardelean, rectorul Universităţii de Vest „V. Goldiş"; prof. univ. dr. Ioan Trifa, decan al Facultăţii de Ştiinţe Juridice, Iovan Marţian, prorector al UVVG; lector univ. drd. Ştefan Lucaciuc - judecător, preşedinte Tribunalul Arad; lector univ. dr. Horea Oprean - judecător, Tribunalul Arad; conf. univ. dr. Cristian Dumitru Alunaru - avocat, Baroul Arad, membrul al ELI (European Law Institute); lector univ. dr. Sorin Fildan - mediator; Kocsis Josan Ioan - avocat, Baroul Arad; Gică Daniel, preşedinte ELSA Arad.

Prof. univ. dr. Aurel Ardelean, rectorul UVVG, a declarat că „sunt dezbateri deosebit de importante care preocupă atât studenţii noştri, cât şi cadrele didactice, dar şi publicul larg". JA-V.F.

Încep lupta pentru Arad

Lia Ardelean şi Ioan Cristina doresc să cucerească Primăria, respectiv Consiliul Judeţean Arad.

Prezentarea candidaţilor USL Arad, Lia Ardelean şi Ioan Cristina FOTO: A.P.

ARAD. Liderii locali ai Uniunii Social Liberale şi-au prezentat candidaţii pentru Primăria şi Consiliul Judeţean Arad, în cadrul unei conferinţe de presă, după ce luni, la Bucureşti, s-au bătut în cuie numele acestora.

Lucrează la program

Astfel că Lia Ardelean, candidat la Primărie, şi Ioan Cristina, candidat la Consiliul Judeţean, au venit însoţiţi de Dorel Căprar, preşedintele PSD Arad, şi Mircea Purcaru, preşedintele PC Arad, în faţa presei şi au vorbit despre planurile lor pentru campanie. „Mă bucur să mă revăd cu arădenii şi vreau să le spun că voi lupta pentru înlăturarea PDL de la conducerea municipiului", a spus Lia Ardelean. Aceasta a mai dezvăluit faptul că lucrează la un program de campanie, program pe care îl va supune dezbaterii publice.

Ioan Cristina a vorbit despre desemnarea sa ca şi candidat la funcţia de preşedinte al Consiliului Judeţean Arad, explicând că „era normal ca cel mai bine cotat liberal din sondaje să fie numit pentru acest fotoliu". „Ţinând cont că sunt şi preşedintele PNL, copreşedinte al USL la nivel local, candidatura mea este normală. Eu sunt cel ce trebuia să îmi asum responsabilitatea de a intra într-o asemenea luptă şi de a o câştiga", a mai spus Cristina.

Fără disensiuni

Schimbarea candidatului USL la Primăria Arad pe ultima sută de metri, după ce timp de câteva luni Gavril Popescu a fost susţinut pentru acest fotoliu, a generat zvonuri cum că în cadrul Partidului Conservator Arad ar fi existat unele discuţii... mai aprinse. „Vreau să explic foarte clar că în partid nu au fost disensiuni cu privire la candidatura doamnei Lia Ardelean, nu au avut loc certuri sau împotriviri. Decizia a fost luată la Bucureşti în urma unei analize riguroase a celor două candidaturi", a declarat Mircea Purcaru.

Purtător de cuvânt

În cadrul unei şedinte extraordinare a USL Arad, PNL, PSD şi PC au căzut de acord ca Florin Galiş să fie numit purtător de cuvânt al uniunii. „S-a luat decizia înfiinţării acestui post pentru a putea ieşi în faţa arădenilor cu un mesaj unitar", a spus Galiş.

Pentru promovaţi FOTO: FAN

DSP eliberează adeverinţe

ARAD. Asistenţii medicali care au susţinut şi promovat examenul de grad principal din sesiunea noiembrie 2011 îşi pot ridica adeverinţele de confirmare a examenului de la sediul Direcţiei de Sănătate Publică Arad (str. Florilor nr.1). Documentele se eliberează de Biroul RUNOS, pe baza cărţii de identitate a titularului sau persoanei împuternicite de titular. Adeverinţele care nu au se ridică în termen de 90 zile vor fi transmise la Ministerul Sănătăţii persoanele în cauză urmând să le ridice de la Direcţia Generală Resurse Umane şi Certificare din cadrul Ministerului Sănătăţii. JA-D.D.

Programe TV Vineri, 23 martie

TVR 1

07.00 Jurnal matinal. Sport (criptat) Meteo
08.00 România, zi de zi! (I)
09.00 România, zi de zi! (II)
10.10 Secretele de la palat. (serial)
11.25 Dincolo de celebritate. (d.)
11.30 Cu ochii'n 4. (r.)
12.25 Fabrica de staruri
12.45 Legendele palatului – Gyebaek. (s.) (r.)
13.25 Legendele palatului – Gyebaek. (s.) (r.)
14.00 Jurnalul TVR. Sport (criptat) Meteo
14.45 e-Forum
15.15 Teleshopping
15.30 Tribuna partidelor parlamentare
16.00 Parlamentul României
16.50 La vie en rose
17.40 Legendele palatului – Gyebaek. (s.)
18.20 Legendele palatului – Gyebaek. (s.)
18.53 Jurnalul TVR. Sport (criptat) Meteo
20.00 Jurnal plus. Răspunsurile zilei.
20.50 Fabrica de staruri
21.00 O dată'n viaţă. Prima parte
22.00 O dată'n viaţă. Partea a doua
23.10 Bandele din New York. (dramă, SUA, 2002) Cu: Leonardo DiCaprio, Daniel Day-Lewis, Cameron Diaz. New York. Oraşul, fără reguli şi cu legi pe care nimeni nu le respectă, este măcinat de violenţa unui şir de revolte, de corupţie, mizerie, exploatare, vandalism. Revoltele sunt declanşate de conflictele dintre coloniştii anglo-saxoni "băştinaşi" şi imigranţii irlandezi, veniţi în această zonă greu accesibilă "lumii bune" new-yorkeze.
02.00 Distractis Show. (r.)

PRO TV

07.00 Ştirile Pro Tv. Ce se întâmplă, doctore? Omul care aduce cartea
10.00 Crimele din Midsomer - Concert mortal. (reluare)
12.00 Tanar si nelinistit. (r.)
13.00 Ştirile Pro Tv
14.00 Dansul vietii. Regie: Darren Grant (dramă, SUA, 2008) Cu: Mary Elizabeth Winstead, Tessa Thompson, Riley Smith
16.00 Tânăr şi neliniştit. (s.) Cu zeci de premii, cu actori ce îşi trăiesc viaţa pe platourile de filmare, identificându-se cu personajele, cu căsătorii, divorţuri ca-n filmele care se respectă, cu controverse ce-i uimesc chiar şi pe cei mai mari admiratori, serialul continuă să reprezinte un miracol, un univers care a cuprins şi a cucerit milioane de telespectatori. Vremea
17.00 Ştirile Pro Tv
17.45 Happy Hour
19.00 Ştirile Pro Tv. Sport
20.30 Românii au talent
23.00 Cine este Cletis Tout? Regie: Chris Ver Wiel (comedie, SUA, Canada 2001) Cu: Christian Slater, Tim Allen, Portia de Rossi, Richard Dreyfuss, Billy Connolly
01.00 Allan Quatermain si templul craniilor. (r.)
03.00 Dansul vietii. (r.)
04.30 Cine este Cletis Tout? (reluare)
06.00 Happy Hour. (r.) O oră de veselie cu muzică live, dans, poveşti de viaţă deosebite, interviuri cu cele mai mediatizate vedete ale momentului, informaţii în premieră, dar şi întâmplări impresionante care se vor petrece chiar în studio, sub ochii telespectatorilor, acestea sunt doar câteva dintre ingredientele "Happy Hour".

ANTENA 1

06.00 Observator
08.00 Matinal: 'Neatza. cu Răzvan şi Dani
10.00 În gura presei. Mircea Badea realizează o nonconformistă revistă a publicaţiilor sub titlul "În gura presei". Pe parcursul emisiunii el supune atenţiei telespectatorului cele mai interesante ştiri apărute în presa cotidiană, săptămânală şi lunară. Deosebirea dintre programul pe care îl realizează Mircea şi emisiunile pe aceeaşi temă ale altor televiziuni este că el este spontan, firesc şi natural fără a introduce mecanic nişte texte.
10.50 Reality-show: Mireasă pentru fiul meu
11.30 Reality-show: Burlacul. (r.)
13.00 Observator
14.00 Reality-show: Mireasă pentru fiul meu
16.00 Observator
17.00 Acces direct.
19.00 Observator. Sport
20.20 Film artistic
23.00 Divertisment: In puii mei !Xtra Show cu Mihai Bendeac
00.15 Film artistic
01.45 Film artistic (r.)
03.45 News Magazine: Acces direct. (r.) "Acces Direct" este o emisiune axată pe actualitatea de zi cu zi, în care "vedetele" sunt oamenii obişnuiţi, cu problemele, bucuriile, grijile şi întâmplările lor ieşite din comun. Reporterii speciali aduc în atenţia telespectatorilor şi a publicului din platou cazuri impresionante de viaţă, subiecte sociale dar şi ştiri mondene...

Redacţia Jurnal TV nu îşi asumă răspunderea pentru eventualele modificări survenite în programele TV, după închiderea ediţiei

HBO

07.45 Filme şi vedete
08.15 Liga dreptăţii: Criză pe cele două Pământuri. Animaţie, SUA, 2010.
09.30 Apollo 13. Dramă, SUA, 1995. Cu: Tom Hanks, Kevin Bacon, Bill Paxton, Gary Sinise, Ed Harris
11.50 Arborele vieţii. Dramă, SUA, 2011. Cu: Brad Pitt, Sean Penn, Jessica Chastain, Hunter McCracken, Fiona Shaw
14.05 Solistul. Dramă, SUA, 2009. Cu: Jamie Foxx, Robert Downey Jr., Catherine Keener, Tom Hollander, Lisa Gay Hamilton
16.05 Coraline. Animaţie, SUA, 2009. Regia: Henry Selick.
17.45 Iar tu?! Comedie, SUA, 2010. Regia: Andy Fickman. Cu: Kristen Bell, Sigourney Weaver, Jamie Lee Curtis, Odette Yustman, Betty White
19.30 Filme şi vedete
20.00 Hellboy 2: Armata de aur. Acţiune, SUA, 2008. Cu: Ron Perlman, Selma Blair, Doug Jones, Jeffrey Tambor, John Hurt
22.00 Reţeaua de sexualizare. Dramă, SUA, 2009. Regia: George Gallo. Cu: Luke Wilson, Giovanni Ribisi, Gabriel Macht
23.50 Wanted. Acţiune, SUA, 2008. Regia: Timur Bekmambetov. Cu: James McAvoy, Morgan Freeman, Angelina Jolie, Terence Stamp, Thomas Kretschmann
01.35 Înmormântare cu peripeţii. Comedie, SUA, 2010. Regia: Neil LaBute. Cu: Chris Rock, Martin Lawrence, Tracy Morgan, Danny Glover, Zoë Saldana
03.05 O pasăre frumoasă. Comedie, SUA, 2008. Regia: Paul Schneider.

CULTURAL

10.00 Spectacolul lumii... **10.30** TVRC – 10 ani **11.00** Remix **12.00** Jurnalul cultural **12.45** Capodopere din Galeria de Artă... **12.55** Campania Premiile TVRC **13.00** Concertele TVRC **14.00** Polemicile TVRC **15.00** Jurnalul cultural **15.45** Campania Premiile TVRC **15.50** Clipe şi sunete **16.15** Global 3000 **17.15** Academia Română **17.45** TVRC – 10 ani **18.15** Ca la carte **18.45** Caragiale **18.50** Capodopere din Galeria de Artă... **19.00** Concertele TVRC **20.00** Polemicile TVRC **21.00** Jurnalul cultural **21.45** TVRC – 10 ani **22.15** L-am servit pe regele Angliei **00.25** Concertele TVRC

AXN

07.00 Jordan **08.00** NCIS. Anchetă militară **09.00** Cabinet de avocatură **10.00** Domnii preferă proastele **11.00** Viitorul începe azi **12.00** Călători din preistorie **13.05** Cabinet de avocatură **14.05** Jordan **15.05** Domnii preferă proastele Cu: Valerie Dominguez **16.05** NCIS. Anchetă militară **17.05** Viitorul începe azi **18.05** Călători din preistorie **19.10** Jordan **20.10** NCIS. Anchetă militară **21.10** Numărătoarea inversă II. 13 **22.25** Xxx 2 - The State Of The Union **00.25** Firma I. 5 **01.25** Numărătoarea inversă II. 13 **02.30** Viitorul începe azi III. 2 **03.15** Firma I. 5

ANTENA 2

06.30 Trăieste sănătos (r.) **08.00** Teleshopping **08.15** La tinta (r.) **08.30** It's show time! (r.) **09.30** Răi da' buni (r.) **11.15** Distractia pe vremea mea (r.) **12.45** Teleshopping **13.00** La tinta (r.) **13.30** Agentul VIP (r.) **15.25** Trăieste sănătos **17.00** Dincolo de aparente **18.30** It's show time! **19.30** Incredibil! **20.30** La tinta retrospectiva saptamanii **21.10** Agentul VIP **23.00** Saturday Night Live (SUA 2010) **00.00** It's show time! (r.) **01.00** Incredibil! (r.) **02.00** Late Night Show (r.) **03.00** Rai da' buni (r.) **04.15** Agentul VIP (r.)

PRIMA TV

07.00 Totul despre mame **08.00** Levintza **08.30** Secrete de stil **09.30** Intalnirea inimilor **10.30** Medium **11.30** Teleshoping **12.00** Nimeni nu-i perfect **13.00** Teleshopping **13.30** Sport, dieta si o vedeta **14.15** Intalnirea inimilor - telenovela, India 2007 **15.00** Totul despre mame **16.00** Viceversa **17.00** Retrospectiva Focus Monden **18.00** Focus 18 **19.00** Focus Sport **19.30** Cireasa de pe tort - sezon nou **20.30** Aterizare imposibila – thriller, SUA 2000 **22.30** Iubiri secrete **01.00** Tradati in dragoste **02.00** Focus **03.00** Teo **04.00** Tradati in dragoste **05.30** Nimeni nu-i perfect

CINEMAX

07.00 În căutarea bărbatului perfect **08.30** Fraţii mei Regia: Paul Fraser. Cu: Timmy Creed, Paul Courtney, Tj Griffin, Don Wycherley, Kate Ashfield **10.05** Taina inimii mele Regia: Pedro Almodóvar. Cu: Marisa Paredes, Juan Echanove, Carme Elias, Rossy De Palma **11.55** Obsesia dragostei Cu: Isabelle Adjani, Bruce Robinson, Sylvia Marriott, Joseph Blatchley **13.35** Viaţa ca o casă **15.40** Magia cinematografului **17.25** Fraţii mei **18.55** Duplicitate **21.00** Undeva, cândva în Vest **23.40** 2001 maniaci. Câmpul urletelor **01.05** Viaţa e plăcută **02.45** Fellini: Satyricon

B1

06.00 Lumea lui Banciu (r.) **07.00** Ştirile B1TV **08.00** Ştirile B1TV **09.00** Ştirile B1TV **10.00** Ştirile B1TV **11.00** Ştirile B1TV **12.00** Ştirile B1TV **13.00** Ştirile B1TV **14.00** Ştirile B1TV **15.00** Ştirile B1TV **16.00** Special B1 **18.00** Ştirile B1TV **18.45** Aktualitatea B1 cu Andrei Bădin **20.00** Sub semnul întrebării **22.00** La taifas cu Ion Cristoiu **23.00** Lumea lui Banciu cu Radu Banciu **00.00** Ştirile B1TV **01.00** Sub semnul intrebarii (r.) **02.40** Ştirile B1TV ale orei 18 (r.) **03.20** Special B1 (r.)

ACASĂ

06.15 Iubire blestemata **07.15** Teleshopping **07.45** Secrete din trecut **08.45** Teleshopping **09.15** Secrete din trecut **10.15** Teleshopping **10.45** Suflet vandut **11.45** Teleshopping **12.15** Eva Luna **14.00** Teleshopping **14.30** Esmeralda **15.30** Imbratisari patimase (s.) **16.30** Poveştiri adevărate - emisiune cu poveşti reale despre viaţă, prezentată de Ioana Maria Moldovan si Dan Cruceru **17.30** Secrete din trecut (s.) **19.30** Suflet vândut (s.) **20.30** Eva Luna (s.) **22.00** Lola (s.) **23.30** 7 pacate (s.) **00.30** Poveştiri adevărate (r.) **01.30** Imbratisari patimase (r.) (s.) **02.30** Esmeralda (r.) (s.)

PRO CINEMA

08.45 Tabara Lazlo **09.40** Teleshopping **10.00** Happy Hour **11.15** Teleshopping **11.30** Tabara Lazlo **12.30** Acasa in bucatarie **13.30** Teleshopping **14.00** Nebunii **16.00** Straini in America **17.00** Atingerea vietii **18.00** Aceeaşi Christine, alte aventuri **19.00** La vanatoare de barbati **20.00** Ion: Blestemul pamantului, partea I **22.15** Mainile albe **00.15** Disparuti fara urma (film serial) **01.15** Mainile albe (reluare) **02.45** Disparuti fara urma (reluare) **03.30** Lumea Pro Cinema (reluare)

DIVA

00.00 Mediumul **01.00** Crimele din Midsomer **03.00** Buffy, spaima vampirilor **04.00** Farmece **05.00** Nevestele din Orange County III **06.00** Crimele din Midsomer - Moarta se întoarce **08.00** Farmece **09.00** Buffy, spaima vampirilor **10.00** Hercule Poirot - Duşi de val **12.00** Fetele Gilmore VII **13.00** Anatomia lui Grey **14.00** Buffy, spaima vampirilor **15.00** Crimele din Midsomer **17.00** Hercule Poirot - Pisica printre porumbei **19.00** Fetele Gilmore VII **20.00** Anatomia lui Grey **21.00** Crimele din Midsomer

ANTENA 3

06.00 Ştirile de dimineaţă **10.00** Previziunile zilei **11.00** Se întâmplă în România **12.00** Ştiri **13.00** Se întâmplă în România cu Maria Coman **14.00** Ştiri **15.00** Esenţial cu Alina Petrescu **17.00** 100 de minute cu Alessandra Stoicescu **18.45** La ordinea zilei cu Dana Grecu **20.30** Subiectiv cu Răzvan Dumitrescu. Emisiunea se adresează tuturor românilor, va aborda problemele arzătoare ale acestora, va prezenta soluţii politice şi/sau economice. **22.00** Vorbe grele cu Victor Ciutacu **23.00** Conexiuni cu Valentin Stan **00.00** Ştiri **01.00** Ştiri

M1

10:00 Secretele de la palat **11:05** Fabry **12:25** Contemporan **13:55** Şansă **14:25** Comoara ascunsă a Europei **14:40** Marţieni (rel.) **15:10** Destine schimbate **16:00** Atingerea îngerilor **16:50** Dragoste periculoasă **17:30** MM **18:30** Everwood **19:30** Rămâi în picioare! **20:30** Ştiri **21:10** Marţieni **21:40** Poanta de vineri **22:40** Numai câte una **23:35** Seara **24:10** Patru spirite **01:10** Familia Heck **01:35** Melissa şi Joey (s)

REDACŢIA NU ŞI ASUMĂ RESPONSABILITATEA PENTRU EVENTUALELE SCHIMBĂRI

DISCOVERY

10.00 O pradă mortală **11.00** Moda străzii **12.00** Maşini pe alese **13.00** Cum se fabrică? **14.00** Spaţiul cosmic **15.00** Vânătorii de mituri **16.00** Linia de producţie **17.00** Meseriii murdare **18.00** Tehnici esenţiale de supravieţuire **19.00** Cum se fabrică diverse lucruri? Stilul programului este simplu, iar imaginile ne spun povestea modului în care sunt fabricate diverse obiecte. **20.00** La un pas de moarte **22.00** Fenomene stranii **23.00** Fenomene stranii **00.00** Poveşti poliţiste adevărate **01.00** Cum se fabrică?

Târgul Confort Construct & Instal un eveniment ce nu trebuie ratat FOTO: A.P.

E vremea construcţiilor!

La Expo Arad s-a deschis Târgul Confort Construct & Instal, un târg de renume.

ARAD. Arădenii care au în plan să își construiască o locuință, să înceapă renovarea actualei case sau să investească în amenajarea spațiului exterior pot găsi soluții inovative și moderne la Târgul Confort Construct & Instal. Evenimentul și-a deschis porțile, ieri, la Expo Arad Internațional și se va întinde pe o durată de patru zile, până duminică, 25 martie. Cea de-a XVIII-a ediție reunește pe suprafața interioară și exterioară a complexului expozițional aproximativ 90 de expozanți din România, Ungaria și Italia.

Punct de referinţă

„Eveniment de referință în domeniul construcțiilor și instalațiilor, târgul reprezintă punctul de relansare al companiilor de profil pe piață și totodată cel mai bun mijloc de promovare, de stabilire de noi contacte de afaceri, colaborări și parteneriate în vederea extinderii, dar și de informare asupra ultimelor noutăți în domeniu", punctează directorul Expo Arad, Nicolae Groșan.

Acesta a mai adăugat: „Confort Construct & Instal se bucură de mai bine de 17 ani de participarea națională și internațională a firmelor specializate. Datorită succesului înregistrat la fiecare ediție, prezența la târg, atât în calitate de expozant, cât și în cea de vizitator, nu trebuie să lipsească din agenda fiecărei instituții sau firme din domeniul construcțiilor, instalațiilor și a protecției muncii".

ANDREEA PINTEA
andreea.pintea@informmedia.ro

Transport şi orar

Transportul este asigurat în regim gratuit pe traseul Podgoria - Expo Arad Internațional și retur. Biletul de intrare este în valoare de 2 lei. Program de vizitare: vineri și sâmbătă, 23 – 24 martie: 10 – 18, duminică, 25 martie: 10 – 16.

COMENTARIU

Simion Todoca

Avez bahtalo, Sultano, mo!

Nu o să spun „am trăit s-o vedem și pe asta", nici „vai de noi, unde am ajuns" nici alte căinări de genul acesta. La urma-urmei, ce e rău în faptul că țiganca Sultana și-a făcut partid politic? Foarte bine, e țiganii noștri, e frații noștri, cetățeni europeni, ca și noi, e egalitatea drepturilor (r) omului, iar femeia tot om se cheamă, chiar dacă e pirandă. Așa că, putem zice avez bahtalo, Sultano, și așa spunem tot timpul că țigănie ca-n Parlament nu am mai văzut. Așa ar trebui să zic, numai că, vezi tu, mânca-ți-aș leafa ta, Sultana nu e o simplă pirandă, e ditamai vrăjitoarea! Hauleu, mânca-ți-aș, nu e dă bine, e nasol dă tot. Dacă acum e cum e, vă dați seama ce se întâmplă dacă trebuie să numere Sultana voturile! Păi, da, nu vă miraţi, o spune chiar Sultana : „sper ca într-o zi să am puterea să decid, în Parlament cât și în Guvern, ceea ce se va întâmpla în viitor". Haida-aaa, stai așa, că nu-i așa, păi, dacă vrea să decidă și în Parlament și la Guvern, înseamnă că nu președinte al Camerei Deputaților vrea să ajungă, ci țintește mult mai sus, vrea ca din Sultana să ajungă... sultan!

> Geaba ai hogeac mişto, de n-ai funcţie baro

Râdem noi, râdem, dar ia să presupunem că face Sultana niște vrăji și intră în Parlament, aducându-le cu ea pe nepoata mamei Omida, pe vindecătoarea Sulfamida și pe nepoata Piramida. Pe ce punem pariu că oricare dintre partidele mari, dacă ar avea nevoie de voturile Partidului Libertatea pentru Romi (așa se numește partidul) s-ar înghesui care mai de care să-l bage la guvernare? Mai ales că are un nume supereuropean! Vă dați seama ce grozav ar suna: piranda Constituția - șefa Comisiei pentru modificarea Constituției, manelistul Salam - secretar de stat la Ministerul Agriculturii și Alimentației Publice, Mercedesa - director în Ministerul Economiei, Sulfamida - ministru la Sănătate. Sau, pentru Ministerul Afacerilor Europene, că e cu fondurili, cine ar fi mai bun decât Bercea Mondial ? E drept, ar fi cam greu de verificat la gestionarea fondurilor, că nu știu ăia din Comisia Europeană să-l întrebe „ciordit -ai cicicliu?".

simion.todoca@informmedia.ro

În şedinţă cu Funar

ARAD. Astăzi, secretarul general al PRM, Gheorghe Funar, participă la ședința conducerii județene a PRM Arad. Conform declarațiilor președintelui organizației, Dorin Filip, discuțiile se vor axa pe pregătirea alegerilor. „Suntem în măsură să prezentăm listele de candidați pentru o mare parte a comunelor din județ, precum și numele pe care le luăm în calcul pentru Primăria Aradului și președinția Consiliului Județean", a declarat Dorin Filip.

JA – S.T.

Aşteptăm desenele pentru concurs FOTO: JA

Te invităm să desenezi felicitarea de Paşti

În întâmpinarea sărbătorii Învierii Domnului, un nou concurs organizat de ziarul „Jurnal arădean".

ARAD. Mai sunt puține zile până la praznicul Învierii Mântuitorului Iisus Hristos. Și pentru că toți așteptăm cu bucurie marea sărbătoare creștină, ziarul nostru lansează un nou concurs prin care copiii din municipiu și județ sunt invitați să ne trimită o felicitare de Paști.

Ceea ce trebuie să faceți, dacă sunteți talentați, este să așterneți, pe o coală mică de desen, o ilustrație pe această temă, după propria voastră inspirație, cât mai plină de semnificații, unică, originală. Un juriu, format din redactori ai ziarului nostru, va acorda trei premii, care vor consta în cadouri de la Iepuraș.

Desenați și trimiteți-ne desenul, până în 7 aprilie, pe adresa redacția ziarului „Jurnal arădean" (B-dul Revoluției, nr. 62). Poate fi adus și direct la redacție sau trimis pe adresa de e-mail vasile.filip@informmedia.ro.

Cele mai frumoase felicitări vor apărea într-o pagină specială ce va fi publicată în 11 aprilie, când vom anunța și câștigătorii concursului.

JA-V.F.

România va trece la ora de vară

Transportul feroviar va fi afectat, circa 41 de trenuri urmând să înregistreze întârzieri, informează CFR Călători.

Trecerea la ora de vară va afecta transportul feroviar FOTO: FAN

BUCUREŞTI. România va trece la ora oficială de vară din 25 martie, când ora 3.00 devine ora 4.00. Compania CFR Călători menționează că trecerea la ora oficială de vară nu modifică mersul trenurilor în vigoare.

Trenurile de călători vor pleca din stațiile de formare după ora oficială de iarnă până în noaptea de 24/25 martie 2012 ora 03.00, care devine ora 04.00. După această oră (04.00), trenurile vor pleca la orele din mersul de tren în vigoare, respectând ora oficială de vară. Trenurile de călători aflate în circulație între 03.01 și 04.00 (ora de iarnă), vor circula cu întârziere. Pentru aceste trenuri se vor stabili măsuri suplimentare pentru reducerea în parcurs a acestor întârzieri. Vor fi afectate de schimbarea de oră un număr de 43 trenuri InterRegio și 41 trenuri Regio. Având în vedere că și în țările vecine această trecere se face în aceeași zi de duminică, 25 martie 2012, între stațiile de frontieră cu Republica Moldova, Ungaria, Serbia, Ucraina, Bulgaria, trenurile vor circula după orarul din mersul de tren în vigoare.

Mihăiță Calimente FOTO: JA

„Boldea trebuia să scape"

ARAD. Cazul deputatului Mihail Boldea a fost dezbătut și de către deputatul arădean Mihăiță Calimente. Acesta a punctat, încă din start, că „Mihail Boldea trebuia să scape, să se facă scăpat". Calimente a explicat că „am decis să participăm la votul ce s-a dat în plen pentru ridicarea imunității lui Boldea întrucât aveam informații că se dorește ca acesta să scape sau să fugă din țară. Dacă Mihail Boldea ar fi spus presei sau judecătorilor tot ceea ce știe despre «caracatița» ce s-a format la Galați, cu implicarea instituțiilor publice și a PDL-ului s-ar fi declanșat un scandal imens în întreaga țară. Mai mult, acum, înainte de alegeri, PDL nu are nevoie de un asemenea scandal. Cu siguranță, Boldea se va reîntoarce în țară, undeva, prin toamnă, după ce vor fi finalizate și alegerile parlamentare, iar subiectul nu va mai fi în atenția mass media".

JA-A.P.

Liber la tramvaie FOTO: JA

Tramvaiele se întorc în Aradul Nou din 24 martie

ARAD. Au bătut data în cuie. Și nu orice dată, ci una așteptată de locuitorii din Aradul Nou de doi ani de zile. Potrivit unui comunicat remis aseară de către Primăria Municipiului Arad și Compania de Transport Public Arad, „ din data de 24 martie 2012 se reia circulația tramvaielor între Piața Romană și Gara Aradul Nou". Potrivit Municipalității, Linia 3 va circula pe traseul Făt Frumos - Gară - Piața Romană - Gara Aradul Nou în următoarele intervale orare: la 10 minute în orele de vârf, la 14 minute în afara orelor de vârf, iar în zilele de sărbătoare la 14 minute (până la orele 14:30) și la 18 minute (până la orele 23:45). În urmă cu două zile, primarul Gheorghe Falcă anunțase că circulația tramvaielor va fi reluată cel târziu până înainte de Paști.

JA- A.B.D.

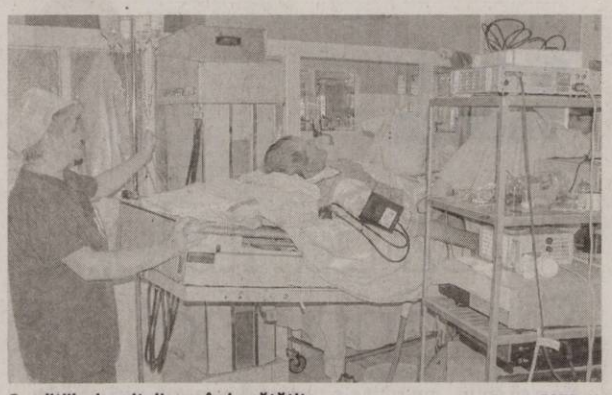

Condiţiile de spitalizare, îmbunătăţite FOTO: JA

Dezinteres pentru funcţia de manager la Judeţean

ARAD. Niciun dosar nu fusese depus, până ieri după-amiază, la Serviciul RUNOS al Spitalului Clinic Judeţean de Urgenţă Arad, pentru concursul privind ocuparea funcţiei de manager. Înscrierea candidaţilor se încheie astăzi, la ora 12.00.

Nicolae Ioţcu, preşedintele Consiliului Judeţean Arad, instituţia care administrează spitalul, a declarat ieri că „sesiunea de depunere a dosarelor pentru funcţia de manager al Spitalului Judeţean este încă deschisă. Sunt convins că vom avea candidaţi, dar, în cazul în care nu vor fi, Consiliul Judeţean va numi pe o perioadă de şase luni o echipă de conducere interimară, cu un manager interimar."

Cum nimeni nu s-a înscris la concurs până ieri după-masă, am luat legătura cu actualul manager interimar al spitalului, dr. Teodora Olariu, în încercarea de a afla dacă va candida pentru a deveni titulară pe funcţie. Dr. Olariu ne-a asigurat că „vineri dimineaţa, la prima oră, îmi voi depune dosarul de înscriere la concurs." L-am interpelat pe acelaşi subiect şi pe predecesorul dr. Olariu la conducerea Spitalului Judeţean, dr. Bogdan Totolici.

„Nu voi candida pentru funcţia de manager. Nu că n-aş fi în stare... Pur şi simplu, acest concurs nu se află pe lista mea de priorităţi" - a răspuns dr. Totolici.

Conform calendarului concursului, prima probă pentru ocuparea funcţiei de manager al spitalului - testul grilă - se va desfăşura la 18 aprilie. Susţinerea proiectului de management şi interviul (după caz) vor avea loc la 23 aprilie.

JA-D.D.

Ouă de Paşti din Bucovina la Muzeul de Artă Arad

ARAD. Complexul Muzeal Arad deschise expoziţia „Ouă de Paşti din Bucovina", care reuneşte obiecte de etnografie legate de tradiţia sărbătorilor Pascale. Sunt expuse ouă încondeiate cu motive vechi de Bucovina, aranjate pe simboluri şi unelte folosite de meşteri pentru „ornarea" acestora. Toate obiectele fac parte din colectia de etnografie a Muzeului Arta Lemnului Câmpulung Moldovenesc.

Ouă încondeiate FOTO: FAN

În cadrul expoziţiei vor fi organizate şi ateliere de încondeiat ouă.

Vernisajul va avea loc marti, 27 martie, ora 17, la Muzeul de Artă. **JA-V.F.**

INTERVIU JA. **Gheorghe Falcă, primarul municipiului Arad**

„Aradul va avea două parcuri dedicate copiilor, în loc de unul"

Întâiul gospodar al oraşului vorbeşte despre programul pentru un Arad „verde".

Consiliul Local a decis să implice locatarii din blocuri în întreţinerea spaţiilor verzi din cartiere. De ce era nevoie să se încheie contracte între primărie şi asociaţii pentru aceasta? Obligaţia exista şi până acum...

GHEORGHE FALCĂ. Aşa este, multe asociaţii locative şi-au amenajat şi îşi îngrijesc dintotdeauna spaţiile verzi din jurul blocurilor, chiar fără să le impună cineva asta în mod special. Aveam şi reglementări prin Hotărâre CLM, dar prevederile erau foarte generale. Prin noua Hotărâre aprobată în această săptămână de CLM se tratează această problemă în mod specific. La cererea locatarilor, aceste spaţii verzi se atribuie în întreţinere asociaţiei. Primăria se angajează să le amenajeze din bugetul local, iar locatarii se angajează să se ocupe de îngrijirea lor. Astfel, ambele părţi îşi asumă clar responsabilitatea pentru aspectul zonei. Asta este normalitatea raportului administraţie-comunitate.

Dacă în cartiere doriţi să implicaţi cetăţenii pentru a îmbunătăţi aspectul spaţiilor verzi, ce se întâmplă în zona centrală, cu parcurile publice?

G.F. Sunt bucuros că am reuşit să ajungem ca oraş în etapa în care agenda publică este preocupată prioritar de tema spaţiilor verzi. Asta indică foarte clar faptul că am reuşit să rezolvăm problemele de confort urban elementar, respectiv utilităţile obligatorii pentru un standard de viaţă civilizată în secolul XXI. Aici mă refer la faptul că în 2004 jumătate din oraş nu avea canalizare şi arădenii de pe zeci de km de străzi nu aveau reţea de apă potabilă, la fel cum mare parte din reţelele existente erau foarte vechi şi degradate. Aceste probleme trebuiau rezolvate cu prioritate, pentru că erau stringente şi pentru că au necesitat resurse financiare uriaşe. A trebuit să ne concentrăm pe găsirea de soluţii şi am reuşit, poate mai mult decât orice altă municipalitate din România, să atragem zeci de milioane de euro pentru a duce la bun sfârşit aceste investiţii în timp record. Doar odată rezolvate problemele vitale de infrastructură am putut să ne îndreptăm către spaţii verzi şi proiecte care ţin de «estetica urbană». Proiectele pentru parcurile din zona centrală sunt doar o parte din preocupările noastre, pentru că tematica spaţiilor verzi pe care o tratăm la nivel de Primărie este mult mai cuprinzătoare.

Concret, despre ce proiecte vorbim?

G.F. Ştiţi bine că parcul Pădurice este deja în fază avansată de reamenajare; aici beneficiem de fonduri europene nerambursabile şi de o finanţare din partea Ministerului Mediului. Astfel, în această vară, arădenii se vor bucura de noua imagine a acestui frumos parc ultracentral. Urmează proiectul pentru Parcul Eminescu, unde toţi consilierii municipali, fără nici o excepţie, au votat la sfârşitul anului 2011 Studiul de Fezabilitate pentru reabilitare şi modernizare, iar pentru acestă investiţie sperăm să obţinem fonduri europene.

> Este o dezinformare, nimeni nu ia Parcul Copiilor de unde este

Acum este, însă, acută problema Parcului Copiilor, pe care Primăria intenţionează să-l mute în Micălaca...

G.F. Fals! Este o dezinformare, nimeni nu ia Parcul Copiilor de unde este. De altfel să ne amintim ce investiţii am făcut acolo pentru modernizare! Acum amenajăm încă un parc pentru copii în Micălaca, în continuarea Parcului Europa. Suntem în procedură de licitaţie pentru Studiul de Fezabilitate, iar cine are dubii cu privire la intenţiile noastre poate consulta tema de proiectare şi celelate documente pe site-ul de licitaţii publice. Este nevoie de acest parc pentru arădenii care locuiesc în zonă şi este de neînţeles cum cineva se poate opune creării acestui nou parc. Aşadar, avem o situaţie de-a dreptul stranie: o mână de oameni prost informaţi ori rău intenţionaţi contestă faptul că vom avea două parcuri cu facilităţi dedicate copiilor, în loc de unul.

Deci, să concluzionăm că oferta cu care veniţi în faţa arădenilor pentru încă un mandat de primar va avea un program pentru un Arad „verde"?

G.F. Eu cred că arădenii au văzut că preocuparea noastră pentru spaţii verzi de calitate este serioasă şi că a venit timpul să abordăm această chestiune la modul profesionist, apelând la soluţiile şi expertiza specialiştilor. Sunt bucuros că avem dovada clară: profesioniştii au fost încurajaţi să vină spre comunitate cu ideile lor şi şi-au oferit în mod sincer competenţele şi experienţa în proiectul pe care l-am lansat „3 pentru Arad". Chiar primele propuneri care au venit au fost la tema „Spaţii Verzi şi Ecologie"! De acum înainte, arădenii vor vedea pas cu pas rezultate în acest domeniu.

Rezerviştii, tot în tranşee

Cadrele militare în rezervă şi retragere nu acceptă să devină simpli „beneficiari".

Se prezintă bilanţul după un an FOTO : S.T.

ARAD. Adunarea Generală a Asociaţiei Naţionale a cadrelor militare în rezervă şi retragere, filiala Arad, a constituit pentru foştii combatanţi un bun prilej de a constata că dacă sunt divizaţi nu au nicio şansă de a-şi recâştiga drepturile. În prezenţa vicepreşedintelui asociaţiei, generalul Radu Vlăsceanu, venit de la Bucureşti, participanţii au insitat pe ideea că trebuie să fie uniţi, mai ales că între cei care au umplut „Sala Oglinzilor" de la Cercul Militar cei mai mulţi sunt atât membri ai Asociaţiei cât şi ai Sindicatului. Tocmai de aceea, i s-a solicitat generalului Vlăsceanu să facă demersuri pe lângă conducerea centrală a Sindicatului să găsească, împreună, modalitatea de unire a forţelor. Pentru că, dincolo de faptul că 92% au beneficiat de o mărire a pensiei, în urma revizuirii, aceasta nu şterge cu nimic umilinţa de a li se lua calitatea de militari, cum a punctat preşedintele Asociaţiei, generalul Vasile Heredea. „Pe cuponul meu de pensie nu mai scrie militar în rezervă, nici pensionar militar, nici măcar simplu pensionar, ci doar beneficiar", spunea indignat unul dintre coloneii rezervişti. În altă ordine de idei, prezent, ca invitat, alături de prefectul Călin Bibarţ, primarul Gheorghe Falcă le -a mărturisit respectabilelor cătane că se caută modalităţi de a se reintroduce obligativitatea efectuării serviciului militar. **JA-S.T.**

Openul de şah a ajuns pe cai mari

Lucian Riviş Tipei FOTO : JA

ARAD. Deputatul Lucian Riviş Tipei îşi exprimă satisfacţia că Turneul internaţional de şah ARAD OPEN a fost inclus de anul acesta în prestigiosul Grand Prix Balcani, fiind singurul turneu din Romania aflat în calendarul competiţional amintit. „Am fost şi voi fi în continuare un partener activ în organizarea acestui turneu, alături de Primăria Arad. Aşa cum a spus şi Alin Câmpeanu, care stă în spatele Şah Club Vados, este o recunoaştere oficială a seriozităţii, profesionalismului şi notorietăţii care înconjoară acum ARAD OPEN, o certificare a faptului că s-a lucrat bine. Mă bucur pentru această asociere fericită, între un club privat şi autorităţi ale administraţiei, care ne face să fim mândri că am implementat un proiect cu un astfel de impact. Noi, la Arad, am anticipat importanţa şahului în dezvoltarea copiilor, lucru confirmat şi de intenţia declarată a Parlamentului European de a introduce şahul în sistemul de învăţământ din Uniunea Europeană", a declarat Tipei.

JA – S.T.

Accident rutier cu două victime

Un bărbat de 70 de ani a adormit la volan şi a provocat un accident.

PĂULIŞ. A adormit la volan şi a intrat într-o altă maşină. Un bătrân în vârstă de 70 de ani, din Bucureşti, a provocat astăzi un accident rutier soldat cu rănirea gravă a două persoane. Bărbatul venea tocmai din Franţa, la volanul maşinii sale. În dreptul localităţii Păuliş, pe fondul oboselii, spun poliţiştii, a adormit, a pierdut controlul asupra autoturismului, a intrat pe contrasens, unde s-a izbit de o maşină marca Ford condusă de un şofer în vârstă de 41 de ani. În urma impactului, doi pasageri din Ford au fost răniţi grav, iar şoferul, în vârstă de 70 de ani, a suferit răni uşoare. Drumul pe care a avut loc accidentul, Arad-Deva, nu a fost blocat din cauza accidentului rutier. **JA – I.C.**

Nu tăiaţi subvenţiile!
„Nu opriţi energia solară!" este scris pe baloanele care sunt fluturate de protestatarii care poartă măşti cu feţele ministrului economiei Roesler, al ministrul mediului Roettgen şi al cancelarului german Merkel în Berlin, Germania. Guvernul Germaniei intenţionează să taie subvenţiile pentru energia solară.
FOTO: EPA

Atacurile, o sfidare pentru clasa politică

PARIS. Presa franceză susţinea la unison, ieri, că atacurile comise de Mohamed Merah reprezintă o sfidare faţă de clasa politică franceză în plină campanie electorală pentru alegerile prezidenţiale, care are un precedent şi va avea şi o urmare, relatează AFP.

„Sfidarea lansată la adresa clasei politice (...) constituie un test de coeziune naţională", scrie cotidianul economic Les Echos. Potrivit cotidianului, „tentaţia de a se folosi de emoţia creată sau de a desemna vinovaţi este puternică" dar această tentaţie „este victoria absolută a terorismului". „Doliul şi unitatea naţională devin repede ipocrizie şi capcană", consideră L'Humanité (comunist). În Libération (stanga), Nicolas Demorand îşi exprimă dorinţa ca „odată îndepărtat, normalul să nu revină în galop". El vrea ca „unele cuvinte, unele discursuri să dispară definitiv din viaţa publică". Le Figaro (dreapta) afirmă la rândul său că „cei şapte morţi de la Toulouse şi Montauban tocmai le-au amintit celor care încă mai erau în dubiu că răul care macină Republica nu este o fantasmă". „Dacă vrem să evităm repetarea imensei drame de la Toulouse, trebuie să fim intransigenţi" cu comunitarismul, adaugă cotidianul.

Ucigaşul a fost răpus de poliţişti

Mohamed Merah „a sărit pe fereastră cu o armă în mână şi continuând să tragă", a adăugat Gueant.

TOULOUSE. Suspectul în cazul crimelor comise în sud-vestul Franţei, care era încercuit de poliţie de miercuri dimineaţă, a fost ucis ieri de poliţişti în momentul în care încerca să sară de la balconul apartamentului său, a declarat o sursă din poliţie, citată de AFP. Anterior, ministrul francez de Interne, Claude Gueant, a declarat că suspectul a murit după ce a opus rezistenţă poliţiştilor şi a sărit pe fereastră.

Rafale de focuri

„În momentul în care un mijloc de investigare a fost introdus în baie, atacatorul a ieşit din baie trăgând cu o violenţă extremă. Rafalele au fost frecvente, foarte dure. Funcţionarii RAID (unitate de elită a poliţiei) au încercat desigur să se protejeze, să riposteze", a afirmat Gueant, aflat la faţa locului.

Un poliţist de la RAID „mi-a spus că nu a mai văzut niciodată un asalt de o asemenea violenţă", a precizat el.

Anterior, poliţiştii francezi au pătruns în apartamentul suspectului, avansând „pas cu pas", dar acesta a opus rezistenţă. Rafale de tiruri de armă şi deflagraţii au fost auzite timp de cinci minute în zona apartamentului unde era retras de 32 de ore Mohamed Merah.

Poziţia lui Mohamed Merah, în vârstă de 23 de ani, s-a radicalizat începând de miercuri seara, când, potrivit ministrului, suspectul a declarat că „vrea să moară cu arma în mână". SURSA: MEDIAFAX

Autorităţile spera să-l captureze pe Merah în viaţă, pentru a-l interoga şi judeca. FOTO: EPA

A revendicat atacurile din Franţa

DUBAI. O grupare care are legături cu organizaţia Al-Qaida în Maghrebul Islamic (AQMI) a revendicat, într-un comunicat postat pe Internet ieri, atacurile armate de la Toulouse şi a cerut Franţei să-şi reexamineze politica „ostilă" faţă de musulmani, relatează AFP. Textul, semnat de organizaţia „Jund al-Khilafah" (soldaţii Califatului), care a revendicat în trecut atacuri în Afganistan şi Kazahstan, a fost publicat pe site-ul Shamikh, care difuzează în general comunicatele Al-Qaida.

Mohamed Merah, tânărul francez suspectat că a comis atacurile armate din sud-vestul Franţei, a revendicat anterior în numele Al-Qaida asasinarea a trei militari şi a patru evrei, între care trei copii, începând cu 11 martie, la Toulouse şi Montauban. El a fost ucis joi cu un glonţ în cap, de unitatea de elită a poliţiei franceze, care a luat cu asalt apartamentul în care acesta era încercuit de miercuri dimineaţă. SURSA: MEDIAFAX

Alertă cu bombă

ROMA. Sediul unei primării de sector a fost evacuat, joi, la Roma, din cauza unei alerte cu bombă, 300 de persoane fiind scoase în stradă în arondismentul X al capitalei Italiei, informează AFP.

Un apel telefonic anonim, provenind de la un bărbat, a anunţat prezenţa unei bombe în sediul primăriei arondismentului, care a fost evacuat.

„Deocamdată, am organizat evacuarea şi 300 de persoane sunt în stradă, angajaţi şi cetăţeni care participau la o reuniune a Consiliului Local", a declarat primarul arondismentului, Sandro Medici.

Atac armat în Ucraina

HARKIV, UCRAINA. Două persoane, dintre care una este un militar, au fost ucise şi alte două au fost rănite ieri dimineaţa într-un atac armat asupra unei unităţi militare din oraşul Harkiv, în estul Ucrainei. Doi bărbaţi, înarmaţi cu o puşcă de vânătoare şi două cuţite, au atacat o unitate a armatei ucrainene, omorând cu o lovitură de cuţit o santinelă, un militar în termen în vârstă de 20 de ani, cu scopul de a-şi înşuşi arme depozitate în această cazarmă, a anunţat poliţia. Unul dintre atacatori, în vârstă de 33 de ani, a fost împuşcat mortal. Complicele acestuia, în vârstă de 42 de ani, a fost arestat, a precizat Larisa Volkova, o purtătoare de cuvânt a poliţiei. SURSA: MEDIAFAX

Papa Benedict, turneu în Mexic şi Cuba

Programul primelor două zile ale sejurului lui Benedict al XVI-lea în Mexic este uşor.

VATICAN. Papa Benedict al XVI-lea, în vârstă de 84 de ani, întreprinde începând de vineri un turneu de aproape o săptămână în Mexic şi Cuba care este considerat solicitant pentru sănătatea sa, chiar dacă programul prevede perioade lungi de odihnă, relatează AFP.

Periplu obositor

Întrebat, ca înaintea fiecărei vizite, despre sănătatea Papei, purtătorul de cuvânt al Sfântului Scaun Federico Lombardi a dat asigurări că „Papa se simte foarte bine". „Are o anumită vârstă, dar îşi respectă programul cu strictete", a notat el.

Pentru o persoană care va împlini 85 de ani în aprilie este imperativ necesar să se poată reface după un zbor de 14 ore, pentru a fi în formă a doua zi dimineaţa. Oraşul Leon, unde va efectua prima vizită, este situat la o altitudine de 1.800 de metri. Din cauza unor vechi probleme cardiace, „nu îi este recomandat să meargă la o altitudine mai mare de 2.000 de metri", a recunoscut preotul Lombardi atunci când a explicat că nu se va putea deplasa la Ciudad de Mexico şi la Sanctuarul de la Guadalupe, vecin.

Papa Benedict al XVI-lea
FOTO: EPA

Benedict al XVI-lea a insistat să îi întâlnească pe credincioşii catolici hispanici, însă a ezitat mult timp să întreprindă un periplu atât de obositor.

Cu toate acestea, el va efectua patru călătorii cu avionul şi va petrece nopţile în trei oraşe diferite, şi anume Leon, Santiago di Cuba şi Havana. Schimbarea cazării reprezintă un adevărat test pentru o persoană de această vârstă. SURSA: MEDIAFAX

Programul nuclear iranian stagnează

IERUSALIM. Ameninţările cu atacuri împotriva Iranului au reuşit să împiedice Republica islamică să depăşească ultimul obstacol tehnic pentru fabricarea de arme nucleare, afirmă ministrul israelian al Apărării, Ehud Barak, citat de AFP. „Putem vedea motivul pentru care Iranul, care încearcă să se doteze cu capabilităţi militare nucleare, nu ia anumite măsuri care ar încălca reglementările Agenţiei Internaţionale pentru Energie Atomică (AIEA)", explică Barak. „Unul dintre aceste motive este teama de ce s-ar putea întâmpla. Statele Unite sau altcineva ar putea acţiona împotriva Iranului", adaugă Barak, referindu-se la un eventual atac militar israelian. Statele Unite se opun unei intervenţii împotriva Iranului pe termen scurt. SURSA: MEDIAFAX

Ehud Barack FOTO: EPA

Tentativă de lovitură de stat în Mali

BAMAKO. O tentativă de lovitură de stat militară părea a fi în curs de desfăşurare miercuri în Bamako, capitala Republicii Mali, declanşată de militari furioşi din cauza lipsei de mijloace necesare pentru a combate rebeliunea tuaregilor şi a grupărilor armate islamiste în nordul ţării, relatează AFP.

Biroul de Radio şi Televiziune din Mali (ORTM) şi-a oprit emisia odată cu ocuparea sa din timpul după-amiezii de către militari.

„Am luat palat", a declarat unul dintre răzvrătiţi într-o conversaţie telefonică scurtă cu AFP, aceste informaţii neputând fi confirmate de către garda prezidenţială.

Mai mulţi membri ai acestei gărzi, Beretele Roşii, care ocupaseră poziţii în jurul clădirii ORTM, ocupată, au fost trimişi către palatul prezidenţial pentru a îl apăra. Înainte de a începe schimbul de focuri, un membru al gărzii a declarat că aceasta controlează preşedinţia şi un consilier prezidenţial a indicat faptul că şeful statului, Amadou Toumani Toure, el însuşi un fost soldat, se afla în incinta palatului. SURSA: MEDIAFAX

Îndemn pentru pace

GENEVA, ONU. Kofi Annan a îndemnat ieri Damascul să „răspundă pozitiv" unui apel lansat de către Consiliul de Securitate al ONU care le cere autorităţilor siriene să aplice un plan de pace în şase puncte propus de către emisarul ONU şi Ligii Arabe, relatează AFP. Aceste declaraţii intervin după ce Consiliul de Securitate a adoptat miercuri o declaraţie care exprimă susţinerea sa faţă de misiunea de mediere a emisarului ONU al cărei scop este încetarea violenţelor din Siria. Prezentând detalii ale planului lui Annan, textul menţionează „o încetare efectivă a tuturor formelor de violenţă armată de către toate părţile" sub supervizarea ONU - începând cu o retragere a forţelor siriene din oraşe -, „trimiterea de ajutor umanitar" şi eliberarea „persoanelor deţinute în mod arbitrar". SURSA: MEDIAFAX

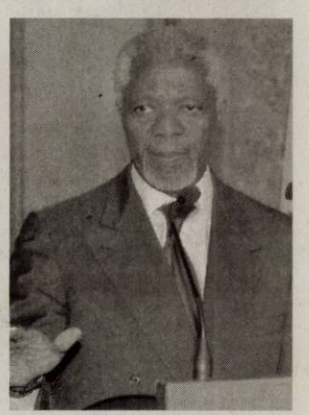
Kofi Annan FOTO: EPA

UNDE MERGEM în Arad

CINEMA

CINEMATOGRAFUL „DACIA"

- Doamne...ce măcel (Franţa, Germania, Polonia), orele 16; 18; 20

CINEMA CITY ATRIUM

- 21 Jump Street: O adresă de pomină, orele 13:10, 17:30, 19:40, 22:00
- Alvin şi veveriţele 3, ora 13:20
- Bel Ami, orele 14:00, 18:30
- Călătoria 2: Insula misterioasă 3D, orele 13:50, 15:50
- Casa conspirativă, orele 16:10, 20:40
- Cronici, ora 21:40
- Cu lumea în cap, orele 14:00, 16:00, 18:00, 20:10, 22:10
- Diavolul din tine, orele 15:20, 21:30
- Dispărută, orele 13:50, 15:50, 17:50, 19:50
- Femeia în negru, orele 16:50, 18:50, 20:50
- Ghost Rider: Demonul răzbunării 3D, ora 15:20
- Jocurile foamei, orele 14:50, 17:40, 20:30
- Jocurile foamei – digital, orele 18:20, 21:50
- John Carter 3D, orele 13:40, 16:20, 19:00, 21:40
- Jurământul, orele 17:10,19:20
- Oglindă, Oglinjoară, orele 13:00, 15:10, 17:20, 19:30
- Păpuşile Muppets, ora 14:40
- Să fie razboi!, ora 21:10

CINEMA CITY GALLERIA

- 21 Jump Street: O adresă de pomină, orele 13:20, 15:30, 17:30, 19:40
- Bel Ami, orele 15:50
- Călătoria 2: Insula misterioasă 3D, orele 13:10, 15:20
- Casa conspirativă, orele 14:20, 21:10
- Cronici, orele 17:40, 21:30
- Dispărută, orele 14:00, 16:10, 18:10, 20:10, 22:10
- Ghost Rider: Demonul răzbunării 3D, ora 20:40
- Jocurile foamei, orele 14:20, 17:10, 18:00, 20:00, 21:00
- John Carter 3D, orele 13:00, 15:40, 18:15, 20:50
- Jurământul, orele 16:50, 19:00
- Oglindă, Oglinjoară, orele 14:10, 16:20, 18:30
- Să fie război!, orele 19:30
- Star Wars: Episodul 1 Ameninţarea fantomei 3D, ora 13:10
- The Grey: La limita supravieţuirii, ora 21:50

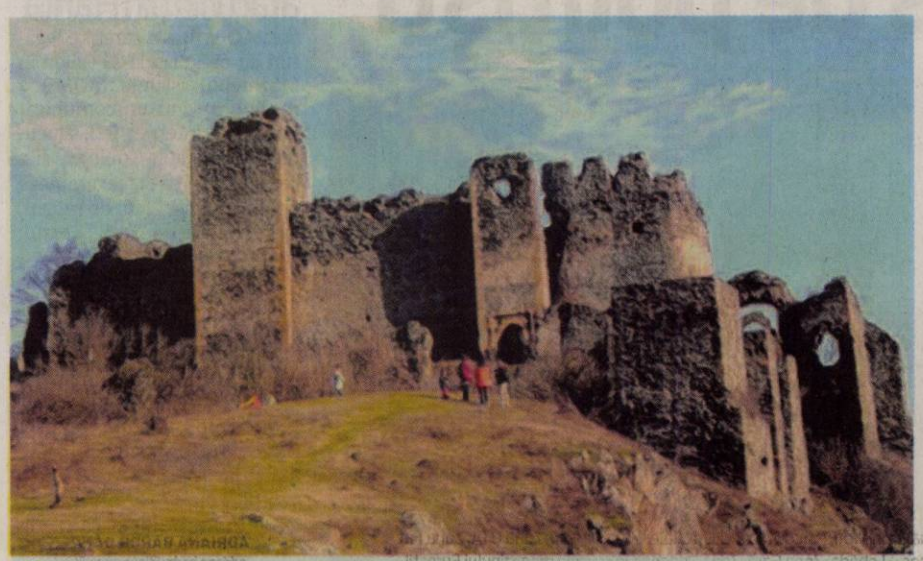

Cetatea Şoimoş

Puteţi profita de vremea frumoasă din weekend pentru a face o drumeţie la Cetatea Şoimoş, aflată pe malul drept al Mureşului, pe dealul Cioaca Tăutului. Cetatea a fost construită către sfârşitul secolului al XIII-lea de o familie nobiliară. Prima atestare documentară datează din anul 1278, când banul Pál donează „Castrum Somos" fiilor fratelui său. Aşadar, o întâlnire cu istoria dar şi o „cură" cu mişcare în aer curat. FOTO: FAN

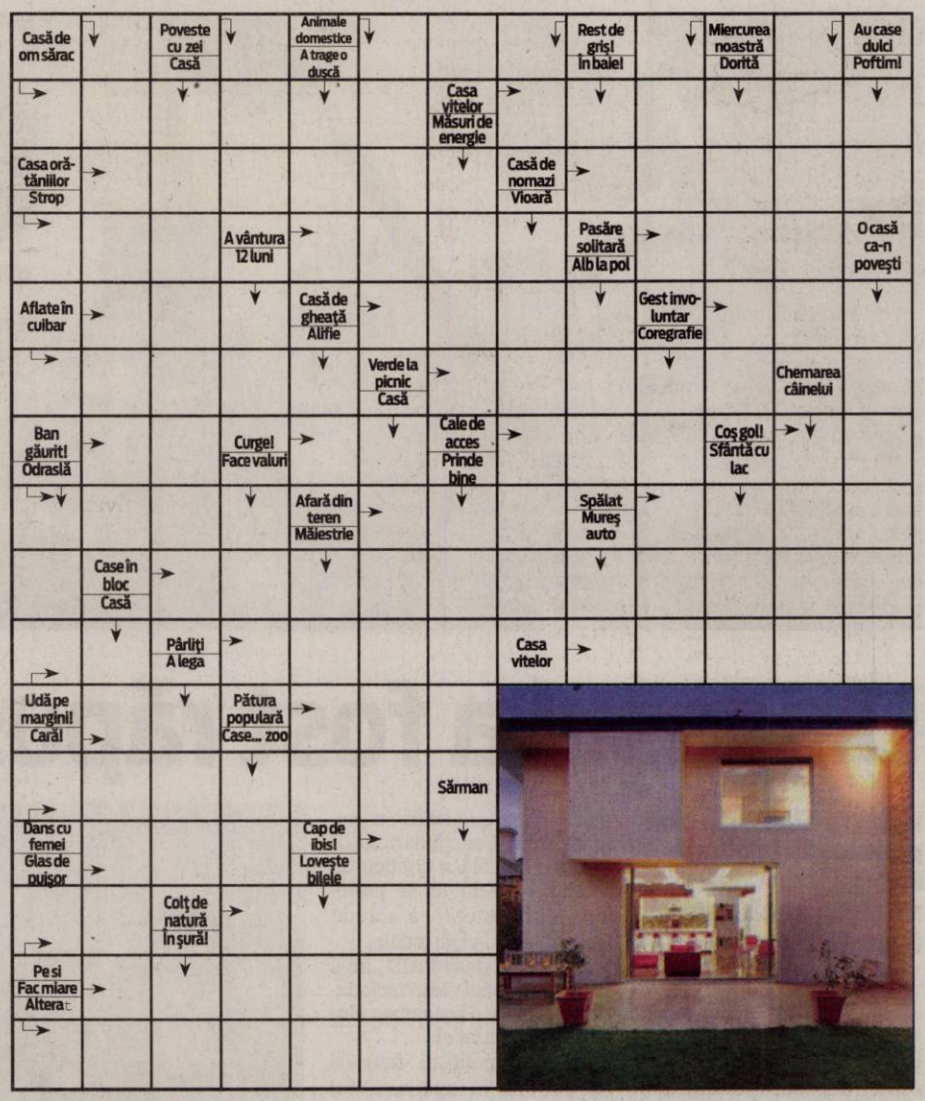

TEATRE

TEATRUL CLASIC „IOAN SLAVICI"

- **„ORCHESTRA TITANIC"**, de Hristo Boytchev. Regia - Alexander Hausvater; Decorul – Doru Păcurar; Costumele - Oana Văran Babeţ (sâmbătă, 24 martie, ora 19, sala mare)
- **„ANONIMUL VENEŢIAN"**, de Giuseppe Berto. Regia - Ion Ardeal Ieremia; Scenografia - Doru Păcurar (duminică, 25 martie, ora 19, sala mare)

TEATRUL DE MARIONETE

- **„TOVARĂŞUL DE DRUM"**, după Hans Christian Andersen, în regia lui Radu Dinulescu (duminică, 25 martie, ora 11)

FILATELIE

- **ÎNTÂLNIRE FILATELICĂ.** Societatea „Aradul" vă invită în fiecare duminică, între orele 9.30 - 12.30, la o întâlnire filatelică ce se desfăşoară la Casa Sindicatelor, et. 2, camera 48.

SOLUŢIA INTEGRAMEI DIN NUMĂRUL PRECEDENT

P – O – T – APA – P – PLAFOANE – BLOC – OC – ZBURA – UDE – VIOI – UL – LATI – I – PAP – IEPE – UF – ITE – LT – SI – EMU – URCATA – NOR – D – PRINT – MAIA – MU – NS – FOIOS – POL – NU – HORN – MUNTI – RAURI – MIM – MIT – U – ASA – A – TARA – OV – CATARA – RIT – FIN

AZI LA CINEMATOGRAFUL
CINEMA DACIA

Îşi pierd controlul şi ridică tonul unii la alţii FOTO: FAN

„DOAMNE... CE MĂCELI"

După ce băieţii lor în vârstă de 11 ani se bat pe terenul de joacă al şcolii, iar Zachary îi scoate rivalului doi dinţi cu un băţ, soţii Penelope şi Michael Longstreet, pe de-o parte, şi soţii Nancy şi Alan Cowan, pe de altă parte, decid să se întâlnească în apartamentul modest al primilor pentru a discuta cordial despre acest incident. Conversaţia politicoasă de la începutul întâlnirii degenerează pe parcurs în conflicte verbale violente, ironii acide şi reproşuri cu privire la modul necorespunzător în care şi-au educat odraslele.

AZI LA CINEMATOGRAFUL
CINEMA CITY ATRIUM

O realizare senzaţională a regizorul Tarsem Singh FOTO: FAN

„OGLINDĂ, OGLINJOARĂ"

Regina, mama vitregă a Albei ca Zăpada, a uzurpat tronul şi a secat visteria regatului. Acum, singura şansă de a-şi spori averea este să se mărite cu Prinţul Alcott, bogatul moştenitor al regatului Valencia. Dar când acesta se îndrăgosteşte de frumoasa Albă ca Zăpada, pentru Regina fără scrupule este ocazia perfectă să scape de moştenitoarea de drept a tronului. Aşa că o trimite în pădure şi o lasă în ghearele unui monstru înfricoşător. Numai că Albă ca Zăpada este salvată de cei şapte pitici şi, în compania lor, ea se transformă într-o forţă care nu dă înapoi de la nimic pentru a-şi recupera regatul şi să o înlăture pe Regină.

VĂ INVITĂM LA...
Întâlnire cu „Tovarăşul de drum"

Un spectacol care poate fi văzut doar cu ochelari speciali cu lentile colorate.

Secvenţă din spectacolul de la Marionete FOTO: FAN

ARAD. Duminică, 25 martie, de la ora 11, Trupa Marionete a Teatrului Clasic „Ioan Slavici" Arad va juca într-o nouă reprezentaţie a spectacolului „Tovarăşul de drum" de Hans Christian Andersen în regia lui Radu Dinulescu.

„Tovarăşul de drum" este primul spectacol din întreaga lume care îmbină tehnica imaginilor 3D cu cea a teatrului de animaţie. Cei mici şi cei mari sunt aşteptaţi să afle povestea lui Johann, un băieţel al cărui destin ia o întorsătură tragică atunci când îşi pierde părinţii şi sora. Ca în toate basmele lui Hans Christian Andersen, după ce micuţul Johann trece printr-o serie de aventuri periculoase, este răsplătit cum se cuvine pentru curajul şi bunătatea sa. Spectacolul a fost realizat în cadrul proiectului european Vagabondaj, proiect în care este implicată Trupa Marionete din Arad, Teatrul de Păpuşi din Belfort, Franţa şi Compania Karromato din Praga, Cehia. Personajele, decorurile şi coloana sonoră sunt realizate de Armand Richelet Kleinberg, iar păpuşile de Nelu Pitic. Din distribuţie fac parte actorii Cristian Bordaş, Carmen Mărginean şi Adina Doba. Scenografia şi marionetele sunt realizate de Nelu Pitic, sonorizarea aparţine lui Dorel Parfeni, iar aranjamentul de lumini lui Cornel Dume. JA-V.F.

FILME ÎN WEEKEND LA TV

SÂMBĂTĂ

- **Pasiune** (DIGI FILM, ora 20.00);
- **Ion, blestemul pământului II** (PRO CINEMA, ora 20.00);
- **Ură şi diamante** (EUFORIA, ora 20.00);
- **Iartă-mă, doamne, iubesc!** (ROMANTICA, ora 20.00);
- **Soldatul universal: Întoarcerea** (PRO TV, ora 20.30);
- **Minţi periculoase** (PRIMA, ora 20.30);
- **Jaful perfect** (TVR 2, ora 20.45);
- **Alice** (TV 1000, ora 21.00);
- **Neînfânt** (HBO, ora 21.00);
- **Imperiul soarelui** (TCM, ora 22.00);
- **Patimile Ioanei d'Arc** (PRO CINEMA, ora 22.00);
- **Unghi invers** (FILMBOX, ora 22.00);
- **Nelegiuiţii Vestului Sălbatic** (UNIVERSAL CH., ora 22.00).

DUMINICĂ

- **Ginionista** (PRO TV, ora 16.00);
- **Mamă şi fiică** (CINEMAX, ora 16.00);
- **Paradisul furat** (DIVA UNIVERSAL, ora 17.00);
- **Întâlnire explozivă** (HBO, ora 18.10);
- **Cronicile din Narnia: Călătorie pe mare cu Zori-de-Zi** (HBO, ora 20.00);
- **Zbor periculos** (PRO CINEMA, ora 20.00);
- **Şarada** (EUFORIA, ora 20.00);
- **Dragoste, eternă dragoste** (ROMANTICA, ora 20.00);
- **Lacrimi din soare** (PRO TV, ora 20.30);
- **Am încurcat borcanele!** (TVR 2, ora 20.45);
- **Visuri neîmplinite** (MGM, ora 21.00);
- **Contratimp** (TV 1000, ora 21.00);
- **Regele pescar** (AXN, ora 21.00).

CĂRŢI NOI ÎN LIBRĂRII

„ELIXIRUL VIEŢII" DE KENNETH OPPEL

Viktor şi fratele lui geamăn, Konrad, au explorat toate coridoarele secrete şi camerele tainice din somptuosul lor castel Frankenstein. Cu excepţia uneia. Biblioteca întunecată adăposteşte tomuri străvechi, misterioase, scrise în limbi ciudate şi pline de cunoştinţe interzise. Tatăl lor îi obligă să promită că nu vor vizita niciodată biblioteca, însă în clipa în care Konrad cade grav bolnav, Viktor înţelege că trebuie să descopere cartea ce conţine reţeta pentru legendarul Elixir al Vieţii. Elixirul necesită doar trei ingrediente. Dar astre nefaste, o alchimie periculoasă şi un triunghi amoros nefericit pun în pericol, la fiecare pas, reuşita strădaniilor lui.

„PRINŢUL MECANIC" DE CASSANDRA CLARE

În lumea magică a Londrei victoriene, Tessa Gray şi-a găsit în sfârşit locul, alături de vânătorii de umbre. Dar liniştea se dovedeşte a fi trecătoare când forţe întunecate din Conclav plănuiesc s-o înlăture pe Charlotte, protectoarea ei, de la conducerea Institutului. Dacă se va întâmpla acest lucru, Tessa va ajunge pe străzi, pradă uşoară pentru misteriosul Magistru, care urmăreşte să se folosească de puterile ei în scopuri nu tocmai nobile. Tessa descoperă că războiul purtat de Magistru împotriva vânătorilor de umbre este cât se poate de personal.

Ponta-Antonescu, tandem „defect"

Gheorghe Seculici consideră că USL va pierde, fiind condusă de doi lideri care se îndreaptă în direcţii diferite.

ARAD. Preşedintele PDL Arad este de părere că Victor Ponta, „a început deja să pregătească terenul pentru realitatea eşecului din anul electoral 2012", în ciuda faptului că „ USL vrea să îşi securizeze construcţia de carton prin statuarea expresă a interdicţiei de a colabora cu PDL. Acest demers demonstrează cu atât mai mult lipsa de încredere dintre cele trei partide adunate sub umbrela unei alianţe al cărei unic scop este preluarea puterii". Liderul democrat liberalilor arădeni spune că, „din moment ce toate sondajele arată trendul descendent pe care a intrat Alianţa Socialistă, este clar că activul de partid al PSD se va răscula împotriva lui Victor Ponta, cel care a impus partidului crearea unei alianţe cu un partid complet opus ideologic, PNL. Singurul succes al lui Victor Ponta a fost distrugerea identităţii liberale şi topirea ei în stânga".

Gheorghe Seculici FOTO: JA

Crin se victimizează

Cât despre celălalt lider al USL, Seculici spune că „Preferă să se victimizeze, invidios pe relaţia lui Victor Ponta cu premierul Mihai Răzvan Ungureanu. Invitaţia la dialog a şefului Executivului reprezintă o normalitate în politică, pe care, din nefericire, Crin Antonescu nu reuşeşte să o înţeleagă. Ştacheta impusă de Mihai Răzvan Ungureanu îl bulversează şi ajunge să vorbească pe altă voce decât partenerul său de alianţă. În timp ce Victor Ponta acceptă dialogul privind găsirea unor soluţii pentru România, Crin Antonescu acuză în mod aberant o aşa-zisă diversiune. Vopsit acum în culori socialiste, găseşte explicaţii ridicole şi refuză să vadă crudul adevăr pentru el: Alianţa Socialistă este condusă de doi lideri care se îndreaptă în direcţii diferite. Ponta nu îşi poate ascunde admiraţia pentru omul şi profesionistul Ungureanu, iar Antonescu, devenit isteric, nu mai poate lua decizii raţionale". **JA-S.T.**

Şapte milioane de lei pe apă

Primăria Arad licitează pentru proiectarea şi execuţia lucrărilor privind instalaţiile de irigat spaţiile verzi.

Licitaţie pentru irigaţii pe spaţiile verzi FOTO: FAN

ARAD. Peste 6,6 milioane de lei este dispusă Primăria Arad să plătească firmei care va executa proiectul tehnic şi lucrarea de montare a instalaţiilor de irigat a spaţiilor verzi din municipiu.

Oferta a fost scoasă la licitaţie publică de Municipalitate, scopul final al executivului fiind „menţinerea în stare bună a gazonului, mai ales în sezonul cald".

Până pe 2 aprilie

Primăria indică clar şi locurile unde vor fi amplasate instalaţiile de irigat din municipiu: pe suprafeţele gazonate din sensuri giratorii, parcuri, scuaruri, faleze. Data limită de depunere a ofertelor pentru cele 6.887.096 lei este 2 aprilie, firma câştigătoare având la dispoziţie 30 zile de la semnarea contractului pentru proiectare şi alte 18 luni de la emiterea de către beneficiar a ordinului de începere a lucrărilor pentru execuţia lucrărilor.

142.771 mp de suprafaţe irigate

După montarea instalaţiilor de irigat, totalul suprafeţei irigate va fi de 142.771 mp, din care suprafaţă irigată cu aspersoare 137.823 mp, iar cea prin plasă de udare 4.948,26 mp. Şi celelalte date sunt impresionante: vor fi necesare 899 foraje orizontale pentru realizarea acestei lucrări şi 33 de puţuri forate. Ca soluţii tehnice de realizare a investiţiei au fost luate în calcul udarea cu aspersoare de suprafaţă tip aripi de ploaie, udarea sub brazdă cu plasă de udare, udarea cu aspersoare îngropate de tip pop-up, spray sau rotoare şi cu plasă de udare a zonelor înguste. În studiul de fezabilitate aprobat în CLM soluţia propusă este irigarea suprafeţelor cu aspersoare de tip spray sau rotor, de tip pop -up şi plasă de udare sub brazdă pentru zonele foarte înguste şi circulate.Investiţia va fi realizată treptat, în cele 18 luni, pe loturi, în funcţie de prevederile bugetare ale municipalităţii şi prioritizarea efectuată de către aceasta.

ADRIANA BARBU DĂNILĂ
adriana.barbu@informmedia.ro

Zonele vizate

Instalaţiile de irigat vor fi amplasate în: Sens Expo Arad, Sens Anton Industries – Dedeman, Sens Indagrara, Sens Poetului, Sens UTA, Sens Micalaca Est ANL, Sens giratoriu Podgoria - pastila trecere pietoni, Sens giratoriu Piaţa Arenei, Sens giratoriu Subcetate, Sens giratoriu Sânicolau, Sens giratoriu Zădăreni, Sens giratoriu Ştefan cel Mare – Calea Timişorii, Parc Europa, Parc Eminescu, Palatul Cultural, Parcul Copiilor, Parcul Caius Iacob, Parcul Tudor Arghezi, Bulevardul Titulescu – zona mediană, Bulevardul Titulescu bucla tramvai, Aleea Borsec şi zona vis a vis magazin Profi, Parcul Reconcilierii, Calea Aurel Vlaicu, Zona UTA, Zona Făt Frumos – Lebăda, Zona Gară, Zona Podgoria în spatele magazinului Eurostil.

Matematica pre limbi tocmită

La Librăria Cărtureşti şi-au lansat, ieri, „Matematica..." profesorii Marius Göndör şi Ioan Ucu Crişan.

ARAD. Un public numeros şi elevat - format din inspectori şcolari, directori de unităţi de învăţământ, profesori - a fost prezent, ieri după-amiază, în Librăria Cărtureşti, la un eveniment editorial deosebit: lansarea cărţii „Matematica - concursuri şi examene în licee şi facultăţi din România şi S.U.A.", a profesorilor de mate' Marius Göndör şi Ioan Ucu Crişan.

Matematica la... putere FOTO: FAN

Trei în...una

Marius Göndör, unul dintre autori - care a avut şi rolul de moderator - a precizat, în deschidere, că este vorba de o lucrare în trei limbi: română, engleză şi...matematică.

Tonul „serios" a revenit în prezentarea făcută de conf. univ. dr. Sorin Nădăban, decanul Facultăţii de Matematică din cadrul Universităţii „A. Vlaicu".

El a apreciat demersul profesorilor de matematică M. Göndör şi I.U. Crişan care „şi-au propus să ilumineze mintea elevilor". „Culegerea - arăta universitarul arădean - grupează un număr variat de probleme, fiind utilă unei categorii largi de cititori şi pentru o perioadă îndelungată".

> Doi dascăli şi-au propus să dezvolte dragostea pentru matematică
> SORIN NĂDĂBAN

Aduceri-aminte

Trecându-se la intervenţii nonconformiste, inspectorul şcolar general Mirela Aldescu, care este şi profesor de matematică, şi-a amintit cum i-a cunoscut pe cei doi autori. Şi, tot de mate', prof. Maria Borlea, director la Liceul German, a văzut un simbol în cheia de pe coperta cărţii „pentru că matematica deschide drumuri copiilor noştri".

„Autorul moral" - cum l-a numit Göndör pe colegul său -, Ioan Ucu Crişan a vorbit despre geneza cărţii şi a fost „responsabil" cu mulţumirile.

„Lansarea" s-a încheiat cu şedinţa de autografe, învăluită în valuri de felicitări. Fiecare pre limba lui. Spunem şi noi: la mai mare cu...Pitagora! **JA-V.F.**

Garda a pus mâna pe faianţă şi legume

Pentru că au descoperit nereguli în actele societăţilor, comisarii au confiscat tone de legume şi faianţă.

ARAD. Acţiunile de monitorizare a traficului prin punctele de trecere a frontierei din judeţul Arad au rezultate dintre cele mai neaşteptate. Dacă traficul ilegal cu fructe şi legume nu mai este o surprinză, nu acelaşi lucru se poate spune despre transportul de materiale de amenajări interioare. Astfel, în această săptămână, comisarii GFA au confiscat la punctul de trecere a frontierei Nădlac peste 1.800 metri pătraţi de faianţă şi 19.232 kg de legume-fructe, în valoare totală estimată la 125.000 lei.

> Comisarii Gărzii Financiare sunt prezenţi la punctele de trecere, pentru control
> SORIN CIRŢI

Sorin Cirţi, comisar şef secţie Garda Financiară Arad, explică: „Comisarii Gărzii Financiare Arad au identificat două transporturi intracomunitare de mărfuri, ale căror documente de însoţire conţineau nereguli. Astfel, ca destinatar al legumelor şi fructelor a fost identificată o firmă dată în consemn la frontieră. Suplimentar, s-a mai constatat că firma nu este autorizată de Autoritatea Naţională Sanitară Veterinară şi pentru Siguranţa Alimentelor să comercializeze produse alimentare de origine nonanimală, că nu deţine spaţii special amenajate pentru depozitarea, manipularea şi comercializarea unor astfel de produse şi că nu este înregistrată în scop de TVA. De asemenea, în urma verificării destinatarului faianţei s-a constatat că nu este înregistrat la Oficiul Naţional al Registrului Comerţului şi din actele de însoţire a mărfii lipseau atât menţiuni referitoare la beneficiarul real din România al achiziţiei, cât şi la locul descărcării".

Mărfurile au fost confiscate şi vor fi valorificate conform prevederilor legale, contravaloarea urmând să ajungă în vistieria statului. **JA-A.P.**

Faianţa a ajuns în sechestrul Gărzii FOTO: FAN

Arădenii, dezinteresaţi de acţiunea APAH FOTO: FAN

Nu lăsa hepatita să-ţi distrugă viaţa!

ARAD. Filiala arădeană a Asociaţiei Pacienţilor cu Afecţiuni Hepatice din România (APAH-RO) a organizat, recent, o întâlnire sub genericul „Ziua Mamei cu Hepatită". Scopul acţiunii a fost acela de a prezenta publicului cât mai multe informaţii despre afecţiunile hepatice, pentru ca acestea să fie depistate la timp. Din păcate, publicul a fost format din doar cinci persoane.

„Am trimis zeci de e-mailuri la instituţii, firme, cunoştiinţe, am fost personal la opt şcoli, am vorbit cu directorii, i-am rugat să anunţe profesorii şi elevii de liceu, am împărţit pliante, însă, din păcate, rezultatul nu a fost cel aşteptat", a declarat Viorica Mihailu, secretar al APAH Arad. Două dintre persoanele prezente la întâlnire, un tânăr şi o femeie de 50 de ani cu hepatita C, au fost programate de reprezentanţii APAH-RO pentru a efectua o serie de analize şi consultaţii la Timişoara, după care medicii le vor întocmi dosarele în vederea administrării tratamentului adecvat.

Campanie

Evenimentul de la Arad s-a desfăşurat în cadrul campaniei naţionale „Nu lăsa hepatita să-ţi distrugă viaţa! Testează-te!" care se derulează în perioada 1 martie–31 mai 2012, scopul campaniei fiind acela de a face oamenii să conştientizeze importanţa depistării la timp a hepatitelor cronice virale.

Au înlăturat pericolul FOTO: JA

Intervenţie ISU pentru o antenă TV

ARAD. Formaţiunea de Protecţie Civilă Arad a intervenit cu două autospeciale pentru a îndepărta de pe o locuinţă o antenă dezancorată care se putea prăbuşi în orice moment pe trotuar şi pe firele de înaltă tensiune. Au intervenit cinci subofiţeri timp de o oră şi s-a solicitat sprijinul autoscării mecanice. Antena a fost coborâtă de pe casă cu ajutorul mijloacelor din dotare.

75

de puncte de penalizare şi 70 de amenzi în valoare de 10.200 de lei au aplicat poliţiştii rutieri în urma controalelor efectuate. Agenţii au reţinut 3 permise auto şi 2 certificate de înmatriculare. Cei de la ordine publică au intervenit pentru aplanarea a 6 conflicte. Agenţii au mai controlat 10 sisteme de pază şi au dat 14 sancţiuni în valoare de 12.500 de lei. **JA – I.C.**

Legume şi fructe confiscate la Nădlac

NĂDLAC. Aproape 1.500 de kg de legume şi fructe au fost confiscate de poliţiştii de la Nădlac. Aceştia au prins un bărbat de 32 de ani din Satu Mare care transporta produsele fără a deţine actele necesare. Miloş D. conducea un microbuz marca VW cu ajutorul căruia a transportat legumele şi fructele din Ungaria, pe care intenţiona să le vândă. **JA – I.C.**

Au stins incendiul FOTO: JA

A ars din cauza unui incendiu de vegetaţie

ADEA. Un incendiu de vegetaţie uscată izbucnit în localitatea Adea s-a extins cu repeziciune la o anexă de lemne. Pompierii din Chişineu Criş au intervenit 45 de minute pentru stingerea focului. În incendiu au ars o anexă pentru depozitat lemne, o toaletă, o bicicletă şi vegetaţia uscată din grădină. Se pare că incendiul a avut drept cauză focul deschis lăsat nesupravegheat. **JA – I.C.**

Contradicţia de pe autostradă

Reprezentanţii companiei Romstrade, care construieşte autostrada Nădlac-Arad, spun că totul este... bine şi frumos.

ARAD. „Foştii angajati ai companiei care au făcut declaraţii publice referitor la neplata salariilor sunt muncitori care au fost demişi din motive disciplinare, respectiv consumarea băuturilor alcoolice în timpul programului şi nerespectarea programului de lucru.

Aceste abateri ar fi putut avea repercursiuni asupra bunului mers al actitivăţii pe şantier, astfel încât compania a trebuit sa ia măsuri, pentru a nu încetini sau tulbura cu nimic derularea lucrărilor", tună cei de la Romstrade. Mai mult, aceştia susţin că „la ora actuală, toţi muncitorii angajaţi ai companiei Romstrade de pe şantierul autostrada Nădlac-Arad sunt plătiţi la zi".

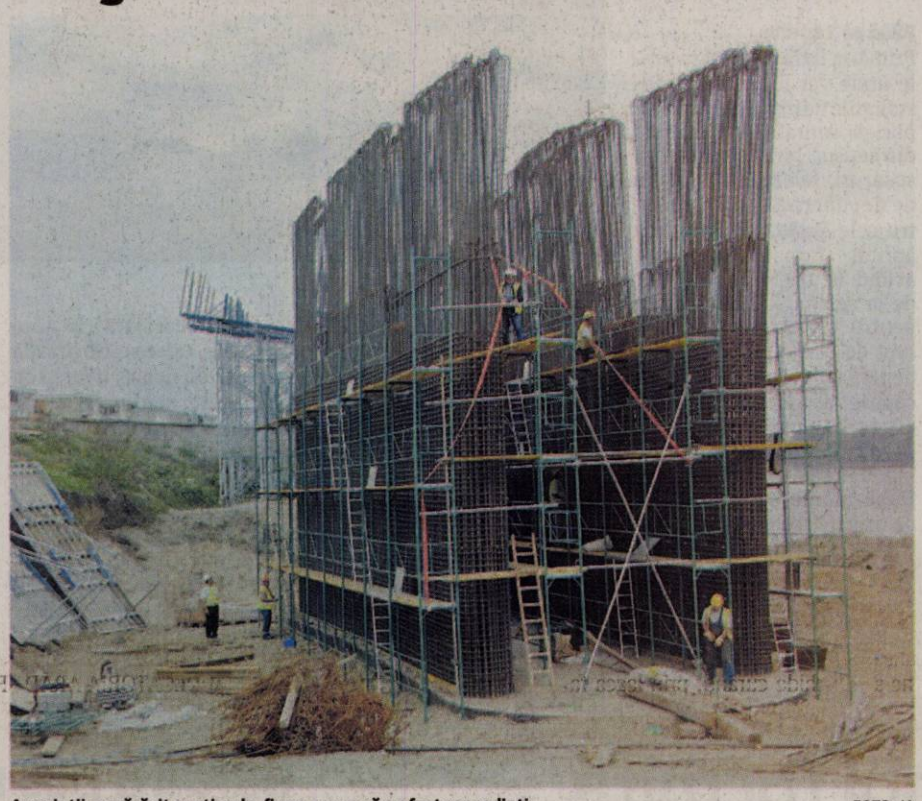

Angajaţii au părăsit şantierele, firma spune că au fost concediaţi FOTO: JA

Contrazişi de CNADNR

Declaraţiile făcute de oficialii Romstrade sunt contrazise, însă, chiar de către cei care fac verificări şi care sunt chiar beneficiarii lucrării, respectiv Compania Naţională de Autostrăzi şi Drumuri Naţionale din România (CNADNR). Aceştia spun că „faţă de programul iniţial de lucrări, constructorul înregistrează întârzieri. CNADNR a emis notificări de remediere, astfel încât constructorul să se mobilizeze şi să respecte termenele angajate".

Fără activitate

Cu toate că reprezentanţii firmei Romstrade fac tot posibilul pentru a indica faptul că nu sunt nereguli pe autostradă, realitatea pare a fi, însă, alta. Toate utilajele de pe şantier sunt abandonate în câmp deoarece nu mai există şoferi care să le conducă, aceştia demisionând din cauză că nu şi-au primit banii. Societatea a încercat să angajeze localnici din zona autostrăzii, dar aceştia nu s-au îngrămădit la contracte, deoarece zvonurile referitoare la neplata salariilor s-au împrăştiat repede, iar oamenii şi-au luat măsuri de siguranţă pentru a evita incidentele de acest gen.

ALIN GHERASIM
alin.gherasim@informmedia.ro

Au strigat „ajutor" de după gratiile de la Horia

Migranţii acuză tratamentele inumane din centrul de refugiaţi.

ARAD. Au răbufnit. Refugiaţii de la Centrul de migranţi din Horia au reuşit să atragă atenţia asupra lor, după scrisoarea adresată unei organizaţii a drepturilor refugiaţilor din Paris. Ieri, când mass-media locală şi-a făcut apariţia în vecinătatea centrului din Horia, migranţii au ieşit la geamurile blindate cu gratii şi au strigat după ajutor. De la ferestre, mai mulţi bărbaţi au afişat coli de hârtie pe care au scris „S.O.S", în timp ce strigau în franceză şi română „Ajutor!", „Foame!", „Mizerie!", „Libertate!", „Salvaţi-ne!" şi „Intraţi să vedeţi!". Aceasta a fost şi singura posibilitate de dialog cu refugiaţii cazaţi la Horia, care acuză, aşa cum aţi putut deja citi în ziarul nostru şi pe siteul www.aradon.ro, tratamente inumane în centru.

Oficiul român pentru migranţi nu a permis jurnaliştilor intrarea în celulele celor 55 de migranţi din Algeria, Tunisia, Pakistan sau Maroc, pentru a vedea condiţiile pe care le acuză refugiaţii, ci, după câteva ore bune de aşteptare, doar într-o sală de conferinţă. Directorul centrului de refugiaţi, Petru Pădurean, a susţinut ieri, pe mai departe, că nimic din cele relatate în scrisoare - acuze de bătăi, înfometare, frig, lispă de tratamente medicale etc - nu sunt adevărate şi că migranţii văd în scrisoarea trimisă organizaţiei doar încă un mijloc de a scăpa de acolo. Mai mult, directorul centrului susţine că, la Horia, nu a avut loc nici un incident în ultimele luni, deşi în scrisoare migranţii acuză bătăi, gazări şi ameninţări aproape zilnice.

JA- A.B.D.

Prins cu ocazia unui control de rutină FOTO: FAN

Dosar penal pentru tutun ilegal la frontieră

TURNU. Un tânăr de 26 de ani a încercat să introducă ilegal în ţară 1,9 kg de tutun cumpărat din Ungaria. Iosif Cristian V. a declarat poliţiştilor de frontieră de la Turnu că tutunul a fost cumpărat pentru uz familial. „La control s-a descoperit cantitatea de 1,9 kilograme de tutun de fumat ambalat în 10 pachete a 150 de grame fiecare pe care era inscripţionat Sopianae şi 10 pachete a 40 de grame fiecare pe care era inscripţionat Domingo", au declarat reprezentanţii Serviciului Teritorial al Poliţiei de Frontieră Arad. Potrivit acestora, întreaga cantitate de tutun, a cărui valoare se ridică la 480 de lei, a fost confiscată deoarece depăşea limita legală de un kilogram de tutun de fumat de persoană. „Pentru numitul Iosif Cristian V. poliţiştii de frontieră au întocmit actele premergătoare în vederea începerii urmăririi penale pentru deţinere în afara antrepozitului fiscal sau comercializarea pe teritoriul României a produselor accizabile supuse marcării, fără a fi marcate sau marcate necorespunzător, peste limita legală", spun poliţiştii. **JA – I.C.**

Incendiu de vegetaţie uscată extins la 2 case

Un incendiu de vegetaţie uscată izbucnit la Roşia s-a extins cu repeziciune la două imobile.

ARAD. Garda de Intervenţie Gurahonţ a intervenit în localitatea Roşia, comuna Dieci, cu două autospeciale pentru a stinge un incendiu izbucnit iniţial la vegetaţia uscată. Flăcările s-au extins cu repeziciune la două locuinţe învecinate. Intervenţia pompierilor a durat mai bine de o oră şi au fost salvate bunuri în valoare de 35.000 de lei. În incendiu au ars, la prima casă, grinda şi un stâlp din lemn de la o anexă, un gard din lemn cu o lungime de aproximativ 200 de metri pătraţi şi două căpiţe de fân. La cea de-a doua casă a ars acoperişul pe o suprafaţă de aproximativ opt metri pătraţi, un metru pătrat de scândură, materiale textile şi un gard cu o lungime de 50 de metri. Totodată, focul a distrus şi 3 hectare de vegetaţie uscată. „Potrivit primelor cercetări efectuate la faţa locului, cel mai probabil incendiul a avut drept cauză focul deschis lăsat nesupravegheat, care, din cauza vântului, s-a extins la cele două imobile", au declarat reprezentanţii ISU Arad. **JA - I.C.**

Scoala de Soferi Auto - Moto
CUSTOM
Anul acesta împlinim 17 ani
490 Lei Categoria B
Nou ! Golf 5 diesel
Inscrieri Zilnic !
Tel: 0257-254196 ; 0740972900
www.custom-arad.ro

Firma GDS Manufacturing Services SA
angajeaza

Operator control vizual
Cerinte:
- capacitate vizuala optima, indemanare, inclinatie spre lucrul fin,
- disponibilitate de a lucra pe 3 schimburi,
- cunostinte in electronica constituie avantaj
- absolvent liceu

Operator asamblare manuala
Cerinte:
- absolvent liceu sau scoala profesionala ,
- capacitate vizuala optima, indemanare, inclinatie spre lucrul fin,
- disponibilitate de a lucra pe schimburi, disponibilitatea la ore suplimetare.

Operator teste
Cerinte:
- dexteritate in flosirea calculatorului
Cunostinte minine/medii de limba engleza constituie avantaj
- disponibilitate de a lucra pe 3 schimburi, ore suplimentare
- absolvent liceu

Tehnician reparator
Cerinte:
- cunostinte electronica analogica si digitala
- familiarizat cu utilizarea instrumentelor de masura electronice (multimetru)
- studii medii cu profil tehnic
- simt tehnic
- spirit de observatie, precizie, disponibilitate de a lucra pe 3 schimburi.

Team leader
Cerinte:
- studii medii
- limba engleza si italiana nivel mediu constituie avantaj
- atitudine hotarata, spirit de conducere
- experienta in munca cu persoane in subordine constituie avataj

Oferim:
- bonuri de masa, ore suplimetare platite dublu, transport asigurat/decontat, spor de noapte 25%.

Personele interesate sunt rugate sa se prezinte la sediul firmei :Str.I, Nr.9,Cartier Zona Industriala Vest, AP 11-15 (in curte la EuroImobiliare) sau sa ne contacteze la nr de tel 0357/420928 fax.0357/420929 sau pe adresa de mail recrutare@gds.com.
(839322)

Sport

„Reabilitată, arena Telecom din Micălaca va fi noua noastră casă"

Adrian Zăhoi, oficial Gloria Arad

17

este ora de start a jocului amical de fotbal programat astăzi pe stadionul Francisc Neuman și care le va opune pe UTA și Frontiera Curtici. Pentru antrenorul Roly Nagy testul cu grupărea de Liga IV ține loc de un meci oficial, deoarece Arieșul Turda, adversarul din etapa de sâmbătă s-a retras din campionatul ligii secunde.

Juniorii utişti s-au întors pe gazonul verde

REŞIŢA. Calificați în play-off-ul CN de juniori republicani, unde competiția se reia de la zero, viitorii fotbaliști ai Bătrânei Doamne au susținut primul examen la Reșița, cu Școlar din localitate. Juniorii A (antrenori Feri Tisza și Norbert Josza) au remizat, scor 2-2 (goluri R. Caba-2), în timp ce, juniorii B (Dan Cuedan și Sandu Gaica) au obținut toate punctele puse în joc, scor 2-0, prin reușitele lui Varga și Denuț. **JA-D.S.**

Alina Mihoc FOTO: L.S.

Mihoc, la primul joc internaţional

TONDELA. Cariera de arbitru a arădencei Alina Mihoc a fost încununată cu succes, zilele acestea, când a primit cea mai frumoasă veste de până acum. A fost delegată, la linie, la un meci internațional, în preliminariile CE de fotbal feminin, dintre Portugalia și Cehia. Meciul va avea loc la Tondela, la data de 31 martie. Alina Mihoc face parte dintr-o brigadă care o are la centru pe Cristina Babadac și o mai cuprinde pe Gabriela Dănănae.

Această veste extraordinară vine la scurt timp după ce Alina Mihoc a luat testele fizice cu calificativ excelent. **JA – L.S.**

FCM UTA se îndreaptă spre faliment

Cel mai probabil, creditorii nu vor mai avea ce să recupereze de la debitor.

ARAD. După mai multe termene de judecată, zilele trecute a avut loc un nou termen în procesul de lichidare a FCM UTA. Mare lucru nu s-a întâmplat, doar s-a continuat, accelerat am spune, procesul de lichidare, de care se ocupă „Activ Grup" (Ioan Biriș). Următorul termen de judecată a fost stabilit pentru data de 19 iunie, dar din surse judiciare am aflat că acest proces va mai dura, mai fiind nevoie de câteva termene. Oricum, procedura de faliment se îndreaptă spre final, spre închiderea FCM UTA.

Cea mai importantă știre este aceea că toți creditorii pot să-și ia adio de la bani, deoarece 99,99% nu vor mai vedea nimic din ceea ce au dat. „Nu cred că cineva are vreo șansă să-și recupereze ceva" - ne-a declarat, sub protectia anonimatului, o sursă implicată în proces. Iată, în continuare, toate părțile implicate în acest proces. Așadar, FCM UTA se va închide curând, prin legea falimentului, iar creditorii nu-și vor recupera nimic. Iar actuala societate, FC UTA, este imaculată, așa cum doresc toți fanii „Bătrânei Doamne".

Părți: ASOCIAȚIA FOTBAL CLUB MUNICIPAL UTA ARAD: Debitor. CATANZARITI GIOVANNI CU DOMICILIUL ALES LA SOCIETATEA CIVILĂ DE AVOCAȚI LUCIAN & ASOCIAȚII: Creditor; AFP: Creditor; PORSCHE LEASING ROMANIA IFN SA ȘI PORSCHE BROKER DE ASIGURARE SRL CU SEDIUL ALES LA CRIANA MĂCĂRESCU: Creditor; AFP : Creditor; SC E.ON GAZ ROMÂNIA SA: Creditor; BANK LEUMI ROMANIA - SUCURSALA ARAD: Creditor; SC BRAHOUSE IMOB SRL: Creditor; SC GETAX SRL: Creditor; DOBRA MARCELA; FLORENTINA: Creditor; PRIMĂRIA MUNICIPIULUI ARAD-DIRECȚIA VENITURI: Creditor; SC HARBORSZ LOGISTIC SRL: Creditor; SC GUTEMBERG SA: Creditor; PRIMĂRIA MUNICIPIULUI ARAD-DIRECȚIA VENITURI: Creditor.

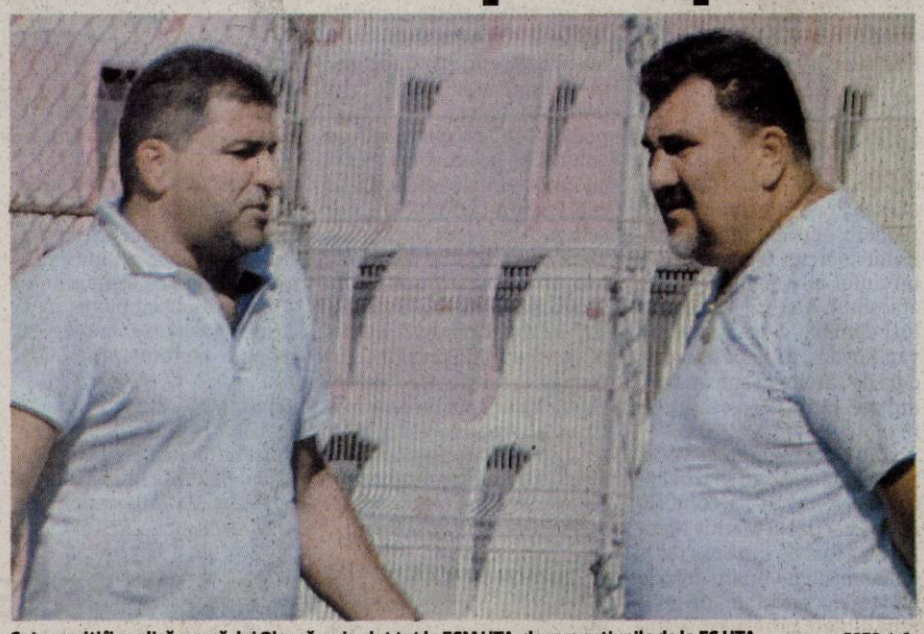

Catanzariti îi explică, parcă, lui Olar că a pierdut tot la FCM UTA, dar are acțiunile de la FC UTA FOTO: L.S.

Catanzariti s-a „scos"

„Cap de listă" la cei care au băgat bani în FCM UTA, actualul președinte al FCM UTA, Giovanni Catanzariti, este singurul mai câștigat, să spunem așa. Deține majoritatea acțiunilor în noua societate, FC UTA, așa că poate spera la un viitor mai bun.

LEO SFÂRA
leo.sfara@informmedia.ro

SUB PANOU
În formula Ioana Vidican, Ioana Lopătaru, Andra Bochină, Mara Purza, Paula Popa, Oana Popa, Cristina Caran, Maria Pescaru, Andrada Lungu, Diana Clepe, Anastasia Mera și Timea Peter, echipa Liceului Pedagogic Dimitrie Țichindeal a câștigat zona ONSS, disciplina baschet, ciclul gimnazial. FOTO: D.L.

Liga I, etapa 23, pe micul ecran

ARAD. Nici o zi fără fotbal de primă ligă. Nici bine nu s-au stins ecourile intermediarei - una presărată cu rezultate surprinzătoare - că începe o nouă etapă în Liga I, cea cu numărul 23. Întinsă, din nou, pe durata a patru zile.

Iată programul jocurilor și al transmisiunilor TV: Astăzi - ora 20,30, Digi Sport, CS Mioveni - Pandurii Tg. Jiu; Sâmbătă - ora 21,30, Digi, Concordia Chiajna - U Cluj; Duminică - ora 15, Digi, Voința Sibiu - Sportul Studențesc, ora 17, GSP, Astra Ploiești - FCM Tg. Mureș, ora 19, Digi, FC Brașov - Rapid; ora 21,30, Digi, Dinamo - FC Vaslui; Luni - ora 19, Digi, Ceahlăul Pt. Neamț - Petrolul Ploiești, ora 19, Dolce Sport, CFR Cluj - Oțelul Galați, ora 21,30, Digi, Steaua - Gaz Metan Mediaș. **JA-D.S.**

Marş triumfal spre marea finală

ARAD. „Pentru mine, seria de 20 victorii consecutive, o pun la socoteală și pe cea cu Rapid, pentru că mi-e greu să cred că echipa bucureșteană ne-ar putea pune probleme, nu este o surpriză. Echipa are valoare și a arătat-o în acest retur" - a declarat prof. Dan Moraru, tehnicianul campioanelor de la ICIM Univ Goldiș după victoria cu CSBT Alexandria. Întâlnirea de astăzi, ora 16, cu Rapid, încheie sezonul regulat, gândurile jucătoarelor îndreptându-se deja spre meciurile din play-off. **JA-D.S.**

Orice pas greşit poate costa la trasul liniei

ARAD. În tentativa de a se salva de la retrogradare, reprezentantele fotbalului arădean din Liga III nu-și permit nici un pas greșit în acest retur „de foc" în confruntările de pe teren propriu. Într-o situație (aproape) disperată, Gloria e „condamnată" să câștige, împotriva Giarmatei, la prima apariție oficială - astăzi, ora 15 - în noua lor casă, arena Telecom din Micălaca.

Pentru a nu da pe mere ce au luat pe pere, băieții pregătiți de Lucian Tetileanu, respectiv, Cristi Sculici caută a doua victorie din sezonul de primăvară, în disputele Național Sebiș - Autocatania Caransebeș (vineri, ora 15) și CS Vladimirescu - ACS Recaș (sâmbătă, ora 15). **JA-D.S.**

Lucian Tetileanu FOTO. FAN

Cel mai valoros tânăr jucător

LISABONA. Fotbalistul brazilian al echipei Santos, Neymar, în vârstă de 20 de ani, ocupă primul loc în topul celor mai valoroși tineri jucători din lume, realizat de Futebol Finance, el având o valoare estimată între 30 și 55 de milioane de euro. Pe locul doi al topului se află germanul Mario Gotze (19 ani,), iar poziția a treia este ocupată de italianul Mario Balotelli (21 de ani).

Dintre cei 30 de fotbaliști din ierarhie, 12 evoluează în campionatul Angliei, restul fiind din campionatele Braziliei, Germaniei, Franței, Spaniei, Italiei, Rusiei, Ucrainei, Olandei, Portugaliei, și Elveției. **SURSA MEDIAFAX**

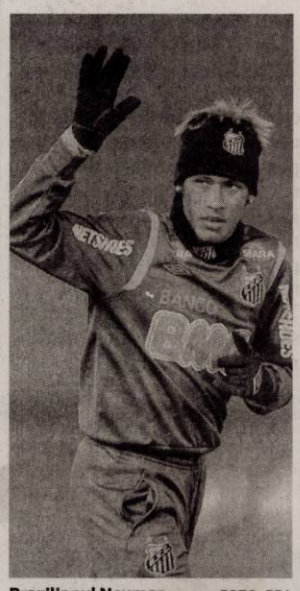

Brazilianul Neymar FOTO: EPA

Ameninţă recordul lui Pele!

Pentru atacantul echipei FC Barcelona, Lionel Messi, nu există bariere de netrecut.

Leo Messi şi uşurinţa de a se descotorosi de adversari FOTO: FAN

BARCELONA. Recordul lui Cesar Rodriguez a fost pulverizat cu un hat-trick la 5-3 în fața Granadei. Vor rezista performanțele lui Pele în fața taifunului Messi? Nu există limite pentru Messi. Cel despre care se spune că „este singurul jucător mai bun în realitate decît la PlayStation", cum remarca Mundo Deportivo, a trecut ca un taifun peste recordul lui Cesar Rodriguez și nimeni nu-l poate opri, la 24 de ani, să-și împlinească orice vis. „Are 234 goluri. Dacă vrea, poate să depășească și mia de goluri a lui Pele", comentează cu umor jurnalul argentinian Ole. Poate nu 1.283 goluri, dar cele 760 de reușite oficiale ale "Perlei negre", da! Pentru că Leo zboară, nu joacă. „Este un Michael Jordan al fotbalului", afirmă Guardiola, fericitul antrenor al Barcelonei, în timp ce Johan Cruyff o altă legendă blaugrana, vede o altă latură a importanței lui Messi: „Leo este o nestemată. Are efect extraordinar asupra copiilor". În acest sezon, Messi a înscris 54 de goluri în toate competițiile la Barca (record în Spania). Și mai are, teoretic, încă 10 meciuri în campionat, finala Cupei Regelui și 5 jocuri în Champions, dacă atinge finala! Se întrece cu propriile performanțe

Ar putea fi şi portar

Probabil cel mai valoros fotbalist din toate timpurile, triplul Balon de Aur își iumește colegii de la Barcelona. O imagine surprinsă de Miguel Ruiz, fotograful Barcelonei, la un antrenament blaugrana de săptămîna trecută, și postată de căpitanul Puyol pe contul său de Twitter a făcut furori..Messi face un plonjon de zile mari, văzut doar la faimoșii portari ai lumii. Mingea este la doi metri deasupra pămîntului, departe de el, dar argentinianul se arcuiește și respinge. Puyol a comentat amuzat: „Pe asta nu credeam s-o văd vreodată. Fenomenul ăsta e bun și ca portar!".

Top goluri la 24 ani

Lionel Messi conduce într-o inedită ierarhie a golgeterilor la vârsta de 24 ani. Extraterestrul Barcelonei a reușit 234 goluri. El este urmat în acest top de: Cruyff 229 goluri, Henry 226, Maradona 196 și Best 179.

Istvan Kovacs FOTO: FAN

Dinamo, atac la arbitrul Kovacs

GALAȚI. Președintele CA al FC Dinamo, Nicolae Badea, a declarat miercuri seară, la pauza meciului cu Oțelul, după ce atacantul Marius Niculae a fost eliminat de centralul Istvan Kovacs, că se poate vorbi deja de „arbitraje comandate, dirijate către nord-vestul țării".

„Din punctul meu de vedere, Crăciunescu nu mai beneficiază de credit să conducă CCA! Reacția lui Marius Niculae nu a fost de cartonaș roșu. E inadmisibil. Vorbim deja de arbitraje comandate, de arbitraje dirijate către nord-vestul țării", a spus Nicolae Badea. **SURSA MEDIAFAX**

Ameninţat de suporteri, Răchită şi-a dat demisia

PLOIEȘTI. Petrolul Ploiești a anunțat, miercuri, pe site-ul oficial, că antrenorul Valeriu Răchită și președintele Alexandru Crângu au decis să se retragă din funcțiile ocupate, după înfrângerea din meciul cu formația Concordia Chiajna, scor 4-3.

„Ca urmare a rezultatelor nefavorabile din ultima perioadă, precum și a reacției spectatorilor de după înfrângerea din partida cu Concordia Chiajna, președintele Alexandru Crângu și antrenorul principal Valeriu Răchită au decis să se retragă din funcțiile ocupate", se arată în comunicatul postat pe site-ul oficial. „Considerăm că, pentru bunul mers al proiectului început aici, este momentul să facem un pas în spate. Vom acorda tot sprijinul nostru viitoarei conduceri pentru ca, din punct de vedere organizatoric, lucrurile să decurgă normal în continuare", au precizat oficialii petroliști.

Muamba s-a interesat de copil şi scorul meciului

LONDRA. Fotbalistul echipei Bolton Fabrice Muamba, care a suferit un infarct la meciul cu Tottenham, a întrebat după ce și-a revenit din comă dacă formația sa a pierdut meciul disputat pe White Hart Lane, în sferturile de finală ale Cupa Angliei. Prima sa întrebare după ce s-a trezit l-a vizat pe fiul său în vârstă de trei ani. „Unde e Josh?", a întrebat Muamba când a zărit-o pe logodnica sa Shauna Magunda, potrivit lui Aime Esalo, un prieten al jucătorului. Apoi, fotbalistul s-a interesat de rezultatul meciului Tottenham - Bolton: „Am pierdut?" Când i s-a spus că meciul a fost suspendat, Muamba a fost nedumerit. „De ce a fost suspendat?", răspunsul primindu-l din partea tatălui său, Marcel: „Din cauza ta". **SURSA MEDIAFAX**

Muamba a trecut prin momente de groază FOTO: EPA

Lucian Bute FOTO: EPA

Poate face faţă publicului ostil

Stephan Larouche, antrenorul lui Lucian Bute, spune că elevul său e pregătit pentru „infernul" de la Nottingham.

MONTREAL. Stephan Larouche, antrenorul lui Lucian Bute, a declarat, miercuri, că pugilistul român este pregătit să înfrunte un public ostil la Nottingham, unde își va pune centura în joc, într-o luptă cu boxerul britanic Carl Froch. „Știu că lucrurile îl vor afecta pe Lucian. Și el știe că publicul ar putea să-l scuipe când urcă în ring. Fanii ar putea aruca bere pe el, țipa și insulta. Nu va primi energie pozitivă. Dar când lupta începe, este unul împotriva celuilalt. Cei din Quebec sunt simpatici, l-au acuzat pe Bute că luptă acasă, iar acum când o face pe terenul adversarului spun că e prost", a spus Larouche, care a adăugat că Bute are abilitatea să depășească toate aceste obstacolele. Larouche a precizat că se bazează pe rapiditatea loviturilor pugilistului român: „Avem o confruntare majoră pe masă. Știm asta, că nu suntem proști. În box, de cele mai multe ori viteza este greu de bătut și noi ne bazăm pe viteza noastră." Bute va pleca luni seară la Miami, unde se va pregăti pentru lupta cu Froch, apoi cu două săptămâni înaintea meciului de la 26 mai, românul va merge în Marea Britanie. O săptămână o va petrece la Londra și următoarea în orașul care va găzdui întâlnirea, Nottingham. Montreal Gazette a mai scris că Bute are o clauză în contractul pentru acest meci, potrivit căreia în cazul în care va pierde Froch trebuie să-i acorde revanșa în Canada.

În întâlnirea cu Froch, Lucian Bute își va pune pentru a zecea oară în joc centura de campion mondial IBF. **SURSA MEDIAFAX**

Alibec a ajuns la Constanţa

CONSTANȚA. Denis Alibec se pregătește cu echipa lui Gheorghe Hagi, Viitorul Constanța, după ce și-a reziliat contractul cu KV Mechelen, însă fostul internațional de tineret nu are drept de joc pentru echipa din Liga a II-a.

Alibec este sub contract cu Inter Milano și a fost împrumutat în acest sezon la Mechelen, însă belgienii i-au reziliat înțelegerea din motive disciplinare. Acum, atacantul de 21 ani a revenit la Constanta. **SURSA MEDIAFAX**

Venus a revenit

Jucătoarea americană de tenis Venus Williams a revenit în circuitul WTA după o absență de peste șase luni și a învins-o, miercuri, pe japoneza Kimiko Date-Krumm, în primul tur al turneului de la Miami. Venus Williams (31 de ani) s-a impus, scor 6-0, 6-3, într-o oră și 17 minute. FOTO: EPA

Real Madrid este în pierdere de turaţie

VALENCIA. Real Madrid a terminat la egalitate, scor 1-1, partida disputată, miercuri, în deplasare, cu Villarreal, rezultat în urma căruia FC Barcelona se află la șase puncte de formația antrenată de Jose Mourinho.

Madrilenii au pierdut patru puncte în câteva zile. După ce duminică au făcut 1-1 pe teren propriu, cu Malaga, miercuri seară ei au înregistrat același scor la Villarreal. Raul a deschis scorul pentru oaspeți în minutul 62, dar, la fel ca în partida precedentă, adversarii Realului au egalat în finalul meciului, în urma unei lovituri libere, care a fost transformată în gol de Senna în minutul 83.

Madrilenii au terminat meciul cu numai nouă jucători, după ce Segio Ramos și Ozil au fost eliminați în minutele 85, respectiv 86. Real ocupă locul 1 cu 72 puncte, fiind urmată de FC Barcelona cu 66. **SURSA MEDIAFAX**

Un fotbalist a murit pe teren în India

BANGALORE. Un fotbalist al echipei Bangalore Mars, Venkatesh, a decedat, miercuri, în timpul unui meci cu South Western Railway, din Divizia A a campionatului regional din Bangalore, a anunțat Federația Indiană de Fotbal pe site-ul oficial, the-aiff.com.

Venkatesh, care avea 27 de ani, a intrat pe teren în repriza a doua a partidei și s-a prăbușit pe teren spre finalul jocului. Potrivit presei internaționale, fotbalistul ar fi suferit un stop cardiac și, deoarece la stadion nu se afla nicio ambulanță, a fost transportat la spital cu o auto-ricșă plătită de coechipierii săi. Venkatesh a fost declarat mort la spital.

Moartea lui Venkatesh vine în contextul în care, săptămâna trecută, mijlocașul echipei Bolton Wanderers, Fabrice Muamba, a supraviețuit unui stop cardiac suferit la un meci din Cupa Angliei. **SURSA MEDIAFAX**

DECESE

Cu inima zdrobită de durere ne despărțim de iubitul nostru soț, tată și bunic, cel care a fost

NISTOR FLORIN LUCIAN,

în vârsta de 55 ani.

Slujba de înmormântare va avea loc sâmbătă, 24 martie 2012, ora 13,00, la Cimitirul Eternitatea din Arad. Odihna cea veșnică dă-i Doamne și lumina cea fără de sfârșit să-i strălucească. Odihnească-se în pace!

Soția Mărioara, fiica Anca, ginerele Florin și nepoțelul Andrei

Cu durere în suflet anunțăm încetarea din viață a iubitului nostru soț, tată și bunic

GURĂU DUMITRU,

în vârstă de 79 ani.

Înmormântarea va avea loc sâmbătă, 24 martie 2012, ora 14.00, la Capela de pe str. Gării din Chișineu-Criș. Nu te vom uita niciodată!

Soția Elisabeta și fiii Emil și Adrian cu familiile

Cu adâncă tristețe și durere anunțăm încetarea din viață, după o scurtă suferință a celui care a fost

MARICI HRANISLAV.

Înmormântarea va avea loc astăzi, 23 martie, ora 14,00, la Cimitirul din Sâmpetru Mare, jud. Timiș.

Familia Avramov

Cu profundă durere anunțăm încetarea din viață, după o lungă suferință, a celui care a fost

CIUCLE IOAN,

din Craiva, Tălmaci,

la vârsta de 89 de ani.

Înmormântarea va avea loc astăzi, 23 martie 2012, ora 12,00, la Cimitirul Eternitatea.

Familiile îndoliate:

Huțiu Aurora și Crăciun și fam. Simon

Cu adâncă durere anunțăm încetarea din viață la 91 ani a celei care a fost iubita noastră mamă, bunică, soră și străbunică

BUNACIU FLOARE.

Înmormântarea va avea loc în Gurba, nr. 233, astăzi, 23 martie, ora 13,00.

Familia îndoliată

Preluarea anunțurilor pentru următoarea zi se face până la ora 15.00 la ambele sedii, cu excepția anunțurilor de deces, care se primesc până la ora 18.00, la sediul din Bd. Revoluției 81.

SERVICII FUNERARE

IN MEMORIAM NON STOP!
KUKI - servicii funerare complete
Producător de sicrie - oferă sicrie la preț de producător.
Pentru membrii C.A.R.P. transport gratuit atât în oraș, cât și în județ.
Rezolvăm actele la spital, primărie, casa de pensii și C.A.R.P.
Transport intern și internațional.
Accesorii funerare.
Contact: Arad, Str. Mihai Eminescu nr. 4 (în curte), vis-a-vis de Cerbul Albastru.
Telefon: 0257/211929, mobil: 0723-343-964
www.inmemoriamkuki.com
(H-7489028)

Cu durere în suflet anunțăm încetarea din viață, după o lungă suferință a iubitului nostru soț, tată și bunic

ing.

SGAROIU GH. IOAN,

în vârstă de 66 ani.

Înmormântarea va avea loc vineri, 23 martie 2012, de la Capela Cimitirului Eternitatea, ora 14,00.

Familia îndoliată

Cu durere în suflet anunțăm decesul scumpei noastre mamă, bunică și soacră

GANTNER HILDA,

născută

MENRATH.

Înmormântarea are loc astăzi, 23 martie 2012, la orele 15,00 la adresa decedatei de pe str. Cincinat Pavelescu nr. 14, Mureșel.

Familiile îndoliate Zigre și Kaszanyi

Cu adâncă durere, anunțăm încetarea din viață

la 82 ani, a celei care a fost iubita noastră mamă, bunică, soacră și mătușă

BOGDAN ELISABETA.

Înmormântarea va avea loc la Cimitirul Eternitatea, vineri 23 martie, orele 13,00.

Familia îndoliată

CONDOLEANȚE

O inimă a încetat să mai bată, un suflet nobil s-a ridicat la cer și pleacă departe de noi, dar mai aproape de Dumnezeu. Un omagiu, o lacrimă și o floare pentru cel care a fost

NISTOR LUCIAN FLORIN.

Nu te vom uita niciodată.

Cuscrii Ana și Gavril David, familia Maria și Cătălin David

Cu multă tristețe ne luăm rămas bun de la minunatul nostru coleg, om de înaltă ținută morală și profesională, dascăl desăvârșit,

prof.

NISTOR FLORIN.

Sincere condoleanțe familiei îndoliate din partea colectivului de cadre didactice al Colegiului Național „Vasile Goldiș" Arad

Cu profundă recunoștință vom purta în suflet amintirea

unui om deosebit și profesor desăvârșit,

FLORIN NISTOR,

care a plecat mult prea repede dintre noi.

Condoleanțe familiei îndurerate!

Familia Pârvu, Slaviția, Dan și Bogdan

Un ultim omagiu la despărțirea de colegul nostru

prof. NISTOR FLORIN.

Sincere condoleanțe familiei!

Prof. de geografie din municipiul și județul Arad

Ultimul omagiu domnului diriginte,

prof. FLORIN NISTOR,

îl aducem noi, ultimii săi copii spirituali, clasa a XII-a D, generația finală. Vă mulțumim pentru toată înțelepciunea, tot ajutorul și pentru că ne-ați marcat atât de plăcut existența!

Clasa a XII-a D, promoția 2011

Suntem alături de colega noastră Nistor Mărioara în greaua suferință produsă de trecerea în neființă a soțului său.

Colegii de la Colegiul Tehnic de Construcții și Protecția Mediului Arad

Suntem alături de familia îndoliată în momentele grele ale despărțirii de cel care a fost colegul nostru

prof. NISTOR FLORIN,

om de o rară noblețe.

Fam. Bocăniciu

Suntem alături de familia Sgaroiu în dureroasa încercare pricinuită de pierderea celui care a fost

ing. SGAROIU GH. IOAN.

Dumnezeu să-l odihnească!

Condoleanțe din partea familiilor Stragea Florian și Cristian

Sincere condoleanțe familiilor Sgaroiu la decesul soțului și tatălui

ing. SGAROIU GH. IOAN.

Adio, prieten drag!

Fam. Mircea Jireghie

Suntem alături de prietenii noștri Luminița și Puiu în aceste momente grele, pricinuite de decesul celui care a fost

POLIȘ TEODOR.

Fam. Ifju

Suntem alături de colega noastră Baltă Luminița în momentele grele pricinuite de decesul celui care a fost

POLIȘ TEODOR.

Colectivul Grădiniței P.P. nr. 1, Arad

Suntem alături de familia Dodea în clipa despărțirii de cea care a fost mamă și bunică

prof. BOGDAN ELISABETA-MARIA.

Dumnezeu s-o odihnească!

Echipa Herbalife Arad

O rugăciune, o lumânare aprinsă și o floare acum la despărțirea de cea care a fost doamna

profesoară BOGDAN ELISABETA-MARIA.

Dumnezeu s-o odihnească în pace!

Familia Panaghiu

Dumnezeu să o odihnească în pace pe buna noastră vecină

GABOR ROZALIA.

Suntem alături de familia îndoliată!

Asociația de Proprietari Bl. G1, Calea Romanilor

Suntem alături de prietenii noștri Liliana Șodinca și fam. Cristian Șodinca la durerea pricinuită de decesul bunicii lor. Sincere condoleanțe!

Fam. Boșca Nelu și Carmen

Anunțurile de deces se publică GRATUIT!

Mickey Rourke şi Danny Trejo filmează în România

DISTRIBUŢIE. Actorii americani Mickey Rourke şi Danny Trejo filmează în Bucureşti, pentru thrillerul „Dead in Tombstone", în regia lui Roel Reine. Distribuţia filmului este completată de Anthony Michael Hall („Cavalerul negru/ The Dark Knight", 2008), informează site-ul de specialitate deadline.com, citat de dailygrindhouse.com.

Trejo joacă rolul lui Guerrero Hernandez, liderul bandei Blackwater. După ce îşi eliberează fratele vitreg din închisoare, Hernandez plănuieşte să jefuiască oraşelul minier Edendale, dar planul său eşuează. După ce face o înţelegere cu diavolul (Mickey Rourke), Guerrero se întoarce din morţi pentru a se răzbuna, iar oraşelul minier, care a fost redenumit Tombstone, va fi martorul unor scene sângeroase. Filmările au început luni şi se vor desfăşura în proporţie de 90% în studiourile Castel din Bucureşti, până la sfârşitul lui aprilie, au declarat reprezentanţi ai casei de producţie.

D-ALE ACTORILOR

DIN NOU MAMĂ

Însărcinată. Reese Witherspoon este însărcinată cu cel de-al treilea copil, care urmează să se nască în a doua jumătate a acestui an, informează presa americană. Actriţa, care are deja doi copii - Ava, în vârstă de 12 ani, şi Deacon, în vârstă de opt ani -, cu primul ei soţ, actorul Ryan Philippe, va avea un bebeluş şi cu cel de-al doilea ei soţ, impresarul Jim Toth.

LANŢ DE MAGAZINE

Extindere. Mark Wahlberg a anunţat că îşi va lansa un lanţ de magazine de tip fast-food în Marea Britanie, încurajat de succesul nebănuit pe care l-a avut cu această franciză proprie în Statele Unite. „Facem hamburgeri mari. Ieri, am vândut 1.300. Restaurantul este condus de fratele meu, care este maestru bucătar. Vom deschide câteva restaurante în Marea Britanie şi în Irlanda, în acest an", a spus actorul.

PIAN PENTRU ROBERT

Cadou. Cu ocazia celor trei ani de când sunt împreună, Kristen Stewart i-a cumpărat iubitului ei, Robert Pattinson, un cadou inedit. Actriţa a scos din buzunar 100.000 de dolari pentru a achiziţiona un pian. „Robert a cântat la pian de când se ştie şi recunoaşte că e modul său de a evada din realitatea înconjuratoare, atunci când se satură de showbiz, paparazzi sau fani", a declarat un apropiat al celor doi.

S-A CĂSĂTORIT

Eveniment. Actorul american Josh Lucas, în vârstă de 40 de ani, s-a căsătorit şi va deveni tată în a doua jumătate a acestui an. Iubita actorului se numeşte Jessica şi este scriitoare. Nu au fost dezvăluite alte detalii, însă agentul de presă al actorului a confirmat informaţia potrivit căreia Lucas şi noua lui soţie vor deveni pentru prima dată părinţi în acest an , informează revista People.

BOX OFFICE ROMÂNIA

→	1. JOHN CARTER (2 SĂPT.)	58.989	1.271.178,00
→	2. 21 JUMP STREET - O ADRESĂ DE POMINĂ (1 SĂPT.)	14.111	251.572,00
→	3. OGLINDĂ, OGLINJOARĂ (1 SĂPT.)	12.124	212.542,70
↓	4. CU LUMEA-N CAP (2 SĂPT.)	25.262	459.066,24
→	5. FEMEIA ÎN NEGRU (1 SĂPT.)	4.585	83.463,81
↓	6. SĂ FIE RĂZBOI! (5 SĂPT.)	86.838	1.444.217,00
↓	7. CĂLĂTORIA 2: INSULA MISTERIOASĂ (6 SĂPT.)	97.728	2.008.950,19
↓	8. GHOST RIDER: DEMONUL RĂZBUNĂRII 3D (4 SĂPT.)	66.007	1.358.375,71
↓	9. BEL AMI (3 SĂPT.)	29.782	498.915,49
↓	10. CRONICI (3 SĂPT.)	28.079	452.224,00

THE HUNGER GAMES

Captivii Jocurilor foamei

Un film SF despre adolescenţi răpiţi de-acasă şi aruncaţi într-un concurs sadic şi sângeros.

ACŢIUNE. Într-un viitor postapocaliptic, peste ruinele unui continent cunoscut odată ca America de Nord se întinde naţiunea Panem. Ca simbol al puterii Capitoliului asupra celor douăsprezece districte conduse cu o mână de fier, în fiecare an este organizat un concurs sadic şi sângeros - Jocurile Foamei. Douăzeci şi patru de adolescenţi sunt răpiţi de lângă familiile lor şi aruncaţi în luptă pe viaţă şi pe moarte, televizată şi urmărită cu frenezie. Doar unul dintre ei se va întoarce acasă faimos, bogat şi... viu. Cine va câştiga cursa nebună pentru supravieţuire?

Noul Harry Potter

„The Hunger Games" este primul film dintr-o trilogie SF inspirată din seria de cărţi cu milioane de fani în întreaga lume. Cea mai bună poveste din 2008, prima parte a trilogiei SF scrisă de Suzanne Collin şi vândută în aproape 1 milion de exemplare în peste 38 de ţări, „The Hunger Games" („Jocurile Foamei") a devenit un adevărat fenomen în SUA, iar acum ajunge pe marile ecrane. Producţia SF a fost catalogată de cineaşti drept unul dintre cele mai aşteptate filme. Cu un buget de 80 de milioane de dolari, producţia este anunţată un hit în materie de adaptări după romane - după modelul Harry Potter şi Twillight. În acest moment, „The Hunger Games" este cel mai ambiţios proiect din istoria studiourilor Lionsgate şi este producţia cu cel mai mare buget alocat până acum de şefii studiourilor. Se aşteaptă ca filmul să aibă un impact uriaş şi se speră ca „The Hunger Games" să devină noul Harry Potter.

Regia: Gary Ross, **Cu:** Liam Hemsworth, Jennifer Lawrence, **Gen film:** Acţiune, Dramă, SF, Thriller, **Durata:** 142 minute, **Premiera în România:** 23.03.2012

Jennifer, pur şi simplu „stelară"

INTERPRETARE. „The Hunger Games" o aduce pe Jennifer Lawrence (21 de ani) în cel mai important rol al ei de până acum. Recenziile din presa americană şi britanică laudă interpretarea strălucită a lui Jennifer Lawrence, pe care o numesc pur şi simplu „stelară", iar filmul este descris drept inteligent, emoţionant şi uimitor. Actriţa şi-a făcut o imagine despre Katniss, personajul său, înainte de a se apuca de filmări: „Am încercat să o portretizez pentru a înţelege personajul mai bine. Percepţia mea despre ea este de fapt, modul în care o voi reprezenta pe ecran." Pentru a face faţă cât mai bine rolului, Jennifer Lawrence a dezvăluit că a alergat foarte mult, a învăţat să tragă cu arcul, să escaladeze munţi, să se lupte şi a făcut yoga. Actriţa apreciază că Katniss, eroina pe care o interpretează „nu este genul Larei Croft, o versiune feminină a lui James Bond. Ea este o adolescentă, aruncată în mijlocul unei situaţii din care nu ştie dacă va supravieţui, ceea ce este şi mai dur."

WE NEED TO TALK ABOUT KEVIN

Să vorbim despre Kevin

DRAMĂ. Eva, personajul Tildei Swinton, a renunţat la carieră şi şi-a agăţat ambiţiile în cui pentru a-l naşte pe Kevin, dar chiar de când băiatul e bebeluş, relaţia mamă-fiu e una dificilă. În unele zile, când micuţul Kevin nu mai înceta dintr-un plâns oribil, Eva se gândea disperată că a renunţat pentru acest copil insuportabil la jobul ei minunat de a scrie ghiduri turistice. Tatăl, Franklin, un tip nu foarte dezgheţat, îşi idealizează fiul, iar acesta îl manipulează cu uşurinţă. La 15 ani, Kevin face ceva irațional şi de neiertat în ochii întregii comunităţi, iar Eva e năucită de propriile sentimente de durere şi vinovăţie. E vina ei fiindcă nu şi-a iubit fiul? Sau nu îndeajuns?

Regia: Lynne Ramsay, **Cu:** John C. Reilly, Tilda Swinton, Ezra Miller, **Gen film:** Dramă, Thriller, **Durata:** 110 minute, **Premiera în România:** 23.03.2012

GONE

Dispărută de acasă

THRILLER. Jill Parrish (Amanda Seyfried) descoperă când se întoarce de la schimbul de noapte că sora ei, Molly (Emily Wickersham) a fost răpită. Cu un an înainte, Jill scăpase din mâinile unui individ care o răpise, un ucigaş în serie neprins încă, aşa că acum e convinsă că acelaşi individ s-a întors şi a răpit-o pe sora ei. Temîndu-se că Molly va fi moartă până la răsăritul soarelui, Jill porneşte într-o cursă nebunească pentru a-l găsi pe ucigaş, a-i scoate la iveală secretele şi pentru a-şi salva sora.

Regia: Heitor Dhalia, **Cu:** Amanda Seyfried, **Gen film:** Thriller, **Durata:** 94 minute, **Premiera în România:** 23.03.2012

ARĂDENII SE DISTREAZĂ: **Festival folk la Club Nerv**

aradon.ro

Mulţumim tuturor celor care au fost alături de noi prin prezenţă, coroane şi flori, păstorilor de la bisericile Baptiste şi Penticostale, fanfarei bisericii Baptiste din Sâmbăteni şi grupului bărbătesc al Bisericii Baptiste din Vladimirescu la trecerea în eternitate a celei care a fost soţia, mama, bunica şi străbunica

DÖME MARIA,
din Sâmbăteni.

Familia îndoliată

COMEMORĂRI

Scurtă ţi-a fost viaţa pe acest pământ/ Moartea nemiloasă te-a dus în mormânt/ Ca pe un crin de vară frumos înflorit/ În puterea vieţii tu ne-ai părăsit.
În 25 martie se împlinesc şase luni de când ai plecat pe drumul fără întoarcere. Dumnezeu să-ţi dea odihnă veşnică sufletului, dragă

NELUŢU!

Te plâng neîncetat, mama Elena, sora Carmen cu soţul Gabriel şi iubitul tău fiu Robi

Dureroasă amintire

FRAICOV ELISABETA.

Dumnezeu să te odihnească-n pace!

Mama şi fiul tău

S-au scurs 6 săptămâni de lacrimi şi durere de la trecerea în eternitate a celui ce a fost

CERNEA MITRU,
la 73 de ani.

Parastasul de pomenire sâmbătă, 24 martie 2012, ora 11,00 la Biserica Ortodoxă Şega II, Arad. Dumnezeu să-l odihnească în pace!

Familia îndoliată

Tristă şi neuitată rămâne ziua de 17 februarie 2012 când în urmă cu 40 de zile ne-a părăsit pentru totdeauna cel care a fost iubitul nostru soţ şi tată

LENGYEL ŞTEFAN IOAN.

Parastasul va avea loc duminică, 25 martie 2012, ora 11,30 la Biserica Greco Catolică de pe strada Voinicilor Micălaca, lângă blocurile A.N.L.

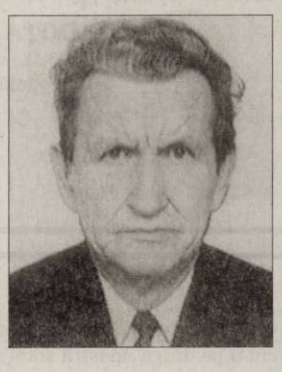

Soţia Maria şi fiul Adrian

Cu aceeaşi durere şi dor ca în clipa despărţirii amintim că duminică, 25 martie se împlineşte un an de la despărţirea de dragul nostru

GABNAI MIHAI,

iubit soţ, tată, bunic, tată socru, rudenie şi prieten.

Cu durere, familia

Dragă

ANI

De vreo şase săptămâni/Nu-ţi mai văd a tale mâini/Nu-ţi mai văd a ta privire/Nici frumoasa ta zâmbire/Cam de când te-ai dus soţie/Casa parcă e pustie/Mi se pare complet goală/De când răpusă ai fost de boală/Şi prin stradă şi prin casă/Singurătatea mă apasă/Mă găseşte ori şi unde/De când singur m-ai lăsat/ Mă simt foarte bulversat/ Sunt în culme disperării/ Nu pot să te dau uitării/ Mul aş vrea să mai trăieşti/ Cu mine să mai vorbeşte/ Spun asta la ori şi cine/ Greu e

ANI

fără tine/ Mă voi duce la mormânt/ Să-ţi duc ţie câte-o floare/ Cât timp mai trăiesc sub soare/ Eu, copiii şi nepoţii/ Te vom regreta cu toţii/ Odihneşte-te în pace/ Asta-i soarta n-ai ce face. Parastasul şi slujba de pomenire de şase săptămâni a defunctei

ENACE ANA
născută GABOR

din str. Negoi nr. 2 va avea loc duminică, 25 martie 2012, orele 12:00, la Biserica Ortodoxă Română din cartierul Gai - Arad.

Timpul care se scurge nu poate să şteargă durerea ce ai lăsat-o în urma ta acum 1 an, dragul nostru soţ, tată şi bunic

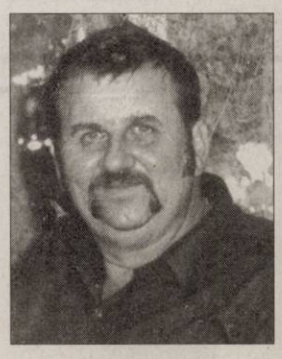

LAZĂR AUREL.

Cu fruntea plecată în faţa tristului mormânt îţi aducem o floare, o lumânare şi o rugăciune către bunul Dumnezeu să-ţi aducă odihnă veşnică. Ai rămas în inimile noastre şi îţi vom păstra vie amintirea chipului tău drag şi a sufletului tău bun.

Soţia Vetuţa, fiul Vali, fiica Andreea şi nepoţica Ariana

Tristă şi plină de dor este ziua de 25 martie, când se împlineşte 1 an de la plecarea dintre noi a dragului nostru

LAZĂR AUREL.

Nu te vom uita niciodată!

Fam. Kurunczi

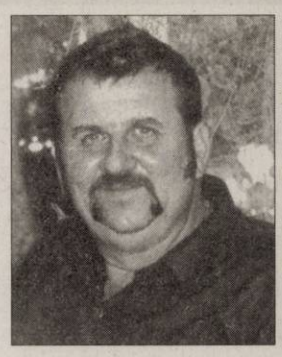

Ne amintim cu tristeţe că a trecut 1 an de când purtăm în suflet mult dor şi lacrimi pe obraz de când dragul nostru fin

LAZĂR AUREL

ne-a părăsit. Vei rămâne veşnic în inimile şi gândurile noastre.

Naşii, fam. Bădău

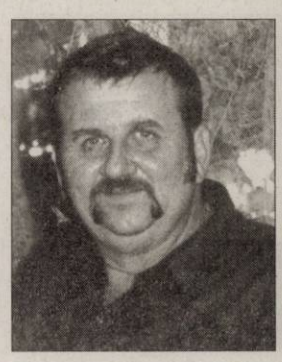

Pentru bunătatea, dragostea şi blândeţea cu care ne-a înconjurat va trăi veşnic în inimile noastre, cea care a fost o mamă, bunică şi verişoară bună

DĂNUŢ MARIA.

Mulţumim celor care îi vor păstra o clipă de aducere aminte, acum când se împlinesc 40 de zile de la plecarea dintre noi. Slujba şi parastasul vor avea loc la Biserica Ortodoxă Grădişte sâmbătă, 24 martie 2012, ora 12,00. Dumnezeu să o odihnească!

Letiţia, Ionuţ şi unchiul

Sâmbătă 24 martie, se împlineşte un an de când ne-a părăsit dragul nostru soţ, tată, frate, socru şi bunic

HUDESCU VALERIU.

De un an încercăm să ne obişnuim cu gândul că nu mai eşti printre noi/ De când ai plecat şi la cer te-ai înălţat/ Chipul tău în vis apare, frumos, dar el dispare/ Venim mereu la crucea ta şi plângem în tăcere/ Dar sufletele noastre sunt zdrobite de durere. Nu te vom uita niciodată.

Familia

S-au scurs 6 săptămâni de când a trecut la cele veşnice scumpa noastră fiică, soţie, mamă, bunică şi soră cea care a fost

înv. TOCAN ZENOVIA-MARIA.

Mama Maria, soţul Gheorghe, fiii Ciprian şi Adrian, fratele Ioan şi nepoata Roxana.

Parastasul de pomenire va avea loc în ziua de 25 martie 2012 la Biserica Ortodoxă din Pilu. Te vom plânge mereu.

Cu multă durere în suflete anunţăm împlinirea a 6 săptămâni de când ne-a părăsit iubita noastră mamă şi bunică

RAICA PERSIDA.

Parastasul va avea loc duminică, 25 martie, ora 12,00 la Biserica Ortodoxă Aradul Nou.

Fam. Raica Horea

Tristă aducere aminte la împlinirea a 6 luni de la despărţirea de dragul nostru soţ, tată şi socru ing. diplomat

BOTA IOAN HOREA.

Parastasul va avea loc sâmbătă, 24 martie 2012, ora 12,00 la locul de veci din Cimitirul Eternitatea.

Familiile îndurerate Bota şi Stoica

Suntem alături de verişorii noştri Puşa, Codruţa şi Diţi acum la 6 luni de la dureroasa despărţire de cel care a fost

BOTA IOAN HOREA.

Nişca, Diana şi Dana

Sâmbătă, 24 martie se împlineşte 1 an de când ne-am despărţit de iubitul nostru soţ, tată, bunic, socru

ŞOAITĂ NICOLAE.

Dumnezeu să-l odihnească!

Fam. Şoaită şi Mermeze

A trecut un an de la despărţirea de fratele, cumnatul şi unchiul nostru

NICOLAE (NICU) ŞOAITĂ.

Îl vom păstra mereu în suflet.

Fam. Şoaită Ioan

Duioase gânduri, dragi amintiri însoţesc memoria iubitului nostru soţ şi tată

DAVID ANTONIU

acum la 6 ani de la despărţire. Dumnezeu să-l odihnească în pace!

Rodica, Svetlana, Olguţa, Voicu

Publicitate 0257-210.775; 0257-280.904

Se împlinesc 3 ani pe 25 martie de când a plecat în veşnicie dragul nostru

COSTEA DORIN CĂTĂLIN

- 24 ani.

Nu te vom uita niciodată!

Mama, tata, sora şi Teo

Cu durere în suflet anunţăm trecerea unui an de când iubita noastră mamă, bunică şi fiică

BULAI DOINA MARIOARA,

a trecut în nefiinţă. Parastasul de pomenire va avea loc duminică, 25 martie, începând cu ora 12,00 la Biserica Ortodoxă din Vladimirescu.

Familia îndurerată

Se împlineşte 1 an de când dragul meu soţ

RĂZMAN PAVEL,

a plecat dintre noi. O clipă de aducere aminte pentru cei care l-au cunoscut. Nu te voi uita niciodată. Parastasul va avea loc sâmbătă, 24 martie, ora 12,00, la Catedrala Ortodoxă Veche.

Soţia, Răzman Sofia

Scurtă ţi-a fost viaţa pe acest pământ, moartea nemiloasă te-a dus în mormânt, dragul nostru

MOHACI DOREL

ca pe un crin de vară,/ Frumos înflorit,/ În puterea vieţii/ Tu ne-ai părăsit. Au trecut 2 ani de când ai plecat,/ Rană-n suflet ne-ai lăsat/ Numai lacrimi şi suspine,/ Că ne e tare dor de tine.

Soţia Geta, fiica Daniela, mama Jenica

În 24 martie se împlinesc 4 ani de când scumpa noastră

OANCEA LIVIA

a plecat la cele veşnice. Nu te vom uita niciodată!

Sora Florica cu soţul Aron, nepoata Daniela Iuhasz cu familia.

Dormi în pace!

Fam. Balog

Astăzi, 23 martie se împlinesc 5 ani de când a plecat dintre noi, sora şi mătuşa

FLOARE PAG.

Te vom păstra mereu în inimile noastre.

Sora Lucreţia cu familia

Tristă este ziua de 23 martie, când se împlinesc 7 ani de când cel care a fost un om cu suflet mare a plecat pe veci. Vie este amintirea ta, cel care ai fost

BICA IOAN,

tată şi bunic devotat.

A ta fiică Mihaiela Szilyer, nepoţii Adrian, Mihai cu familiile

---

Un an de la despărţirea de cel ce a fost soţ, tată, socru şi bunic minunat

RUJAN GHEORGHE.

Ai rămas veşnic în amintirea noastră.

Familia

Când se stinge o lumânare o aprinzi din nou, dar când se stinge o viaţă o plângi mereu. Ai fost parcă ieri printre noi, dar au trecut 2 ani de zile de când tu tati ai plecat

MAL DUMITRU.

Ce n-am da să vii acasă/ Doar o clipă să-ţi vorbim/ Să ne spui că-ţi este bine/ Să ne liniştim puţin/ Lipsa ta mereu se simte/ Întristarea n-a încetat/ Dar în inimile noastre/ Vei trăi neîncetat.

Fiica Daniela, ginerele Flavius cu nepoţii tăi dragi Patrick şi Miriam

---

Purtăm în suflet aceeaşi durere şi tristeţe la împlinirea a 2 ani de când tatăl şi bunicul nostru drag

MAL DUMITRU

s-a înălţat la ceruri. Te vom plânge mereu şi te vom pomeni veşnic.

A ta fiică Nicoleta, ginerele Gabi şi nepoţica Alexia

La împlinirea a 2 ani aprindem o lumânare şi aşezăm un buchet de amintiri dragi şi lacrimi pe mormântul celui care a fost

MAL DUMITRU

soţ, tată, bunic, ginere şi cuscru. Parastasul va avea loc duminică, 25 martie, ora 12,00 la Biserica Ortodoxă din Grădişte.

Soţia Dorina, fiica Andreea şi buni Silvia

Au trecut 2 ani de la plecarea spre cele veşnice a dragului nostru tată şi bunic

MAL DUMITRU.

Dumnezeu să te odihnească în pace şi îngerii să te vegheze în somn!

Al tău fiu Cristian, nora Mihaela şi nepotul tău drag Alexandru din Anglia

---

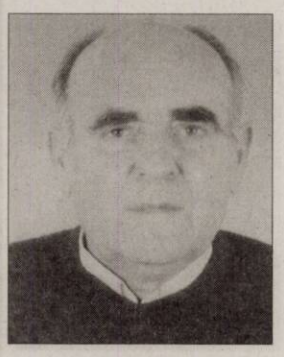

Cu aceeaşi durere în suflet amintim că a trecut un an de la decesul celui care a fost soţ, tată, socru şi bunic

MIHUŢ CORNEL.

Slujba de pomenire se va oficia la Biserica Ortodoxă din Micălaca Nouă, sâmbătă, 24 martie 2012, ora 12,00.

Familia îndoliată

Tristă a fost seara când moartea v-a răpit/ Plecând din această lume fără să spuneţi un cuvânt/ Lăsând multă durere în suflet celor care v-au iubit. Au trecut 9 ani şi respectiv 7 ani de când ne-aţi părăsit iubiţii noştri părinţi şi socrii

TAKO ALEXANDRU

şi

RUS MARIA,

din Vânători.

Vă vor plânge mereu: Rodica, Valentin, Maria, Florica, Viorica, Ana

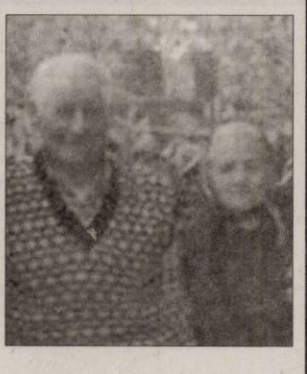

Nemărginită e durerea/ Când lacrimile curg şiroi/ Când în eternul cerului/ V-aţi întâlnit voi amândoi/ Părinţii noştri iubiţi şi dragi

DRAGALINA MARIA

- un an de la deces,

DRAGALINA IOAN ILIE

- 30 de ani,

din Pâncota.

Şi ne-aţi lăsat a nimănui/ Nemângâiaţi şi îndureraţi/ Plângând mereu, mereu.../ C-atât ne-a mai rămas. Odihniţi-vă în pace!

Fiicele Mariana Ardelean şi Jeni Florea cu familiile

Astăzi, 23 martie 2012 se împlinesc opt ani de lacrimi şi durere de când a plecat dintre noi cea care a fost iubită mamă şi fiică,

ARDELEAN CORNELIA,

din Curtici.

Nu te vom uita niciodată.

Pe veci nemângâiaţi, fiica Alina şi tatăl Ioan

Purtăm în suflet aceeaşi durere şi tristeţe la împlinirea a zece ani de când a plecat dintre noi în floarea tinereţii cel mai iubit fiu, frate şi cumnat

GHIŢĂ BRAIŢIU.

Cât ai trăit te-am iubit mult, cât vom trăi te vom plânge.

Ai tăi părinţi: mami, tati, sora Melania cu cumnatul Sorin

Se împlinesc 7 ani, respectiv 11 ani de la despărţirea de dragii noştri

DOŢA IOAN LIVIU

şi

DOŢA IOAN.

Nu îi vom uita niciodată.

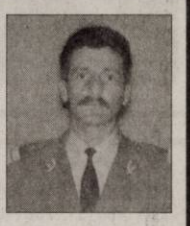

Fam. Doţa şi Ardelean

Cu multă durere în suflet reamintim celor care au cunoscut-o pe draga noastră soră, cumnată şi mătuşă

URS SIDA

născută MARIŞ,

că se împlinesc 7 ani de când ne-a părăsit pentru totdeauna. Pentru sufletul său nobil, păstrăm veşnică amintire şi rugăm pe bunul Dumnezeu să-i vegheze somnul etern! Nu te vom uita niciodată.

Fraţii: Iuţu, Ilie, cumnatele: Aurelia, Silvia, nepoata Georgeta cu familia

---

Purtăm în suflet aceeaşi durere şi tristeţe la împlinirea a 7 ani de când a plecat dintre noi mama, bunica şi străbunica noastră

URS SIDA.

Dumnezeu să-i dea veşnică odihnă!

Familia

Anunţurile de deces se publică GRATUIT!

S-au scurs 7 ani de lacrimi şi dor de când scumpul nostru soţ, tată, socru, unchi ne-a părăsit pentru totdeauna

ENOIU PAUL.

Parastasul va avea loc sâmbătă, 24 martie 2012, la Cimitirul UTA, ora 12,30.

În veci nemângâiaţi, soţia şi copiii

Cu inimile triste şi multă recunoştinţă pentru bunătatea şi dragostea cu care ne-au înconjurat amintim celor care le-au cunoscut că se împlinesc 2, respectiv 18 ani de când au plecat pe drumul fără întoarcere dragele noastre:

VIRAG MARIA

şi

VIRAG ILEANA.

Dumnezeu să le odihnească! Fie-le ţărâna uşoară şi memoria binecuvântată!

Familiile Mizul şi Mădărăsan

23 Martie zi tristă, când se împlinesc 10 ani de la despărţirea de

VOICU IOAN.

Dumnezeu să-l odihnească în pace!

Soţia

Mâine se împlineşte 1 an de când ne-a părăsit cea mai dragă şi scumpă soţie, mamă şi bunică

CORNELIA LEMNARU.

Dumnezeu să te odihnească!

Familia îndurerată

GARSONIERE

• **Vând garsonieră** confort 1, P- ţa UTA, etaj 4/4 parţial mobilată, uşă metalică, balcon închis termopan, contorizat (apă+căldură), 18.000 Eur/negociabil. Tel. 0744.908.701. 855833

• **Vând garsonieră** confort 3, bloc Imar, etaj 1. Tel. 0752.674.269. 859391

• **Vând garsonieră,** confort III, zonaUTA, amenajată, ocupabilă imediat, mobilată. Telefon 0723.382.064, 0745.604.162. 871827

AP.1 CAMERĂ

• **Vând apartament** 1 cameră, bucătărie, duş- WC, etaj 2, proaspăt zugrăvit, parchet lamirat, uşi noi lemn, termopane, contor închidere Arterm, str.Ursului, Bl. 3, 14.500 Eur, 0743.663.000. 859156

• **Vând apartament** 1 cameră, confort 1, ultracentral, 38 mp. Tel. 0756.828.917. 862352

AP.2 CAMERE-ARAD

• **Vând(26.000** Eur) sau închiriez (120 Eur) apartament 2 camere, Romanilor, parter. Tel. 072.402.188, 0722.658.574. 859182

• **Vând apartament** 2 camere, bloc nou cu centrală proprie, parcare în curte, izolat 10 cm, et. 1, str. Cocorilor, nr. 5. Telefon 0762.215.545. 796851

• **Vând apartament** 2 camere, Calea Romanilor. Preţ 35.000 Eur. Tel. 0741.150.068. 855664

• **Vând apartament** 2 camere, Podgoria, semidecimandat, 70 mp, 48.000 Eur, 0722.609.755. 855924

• **Vând apartament** 2 camere, Micălaca, zona 3, decomandat, etaj 3/4, 72 mp, mobilat, ternopan, centrală termică, gresie, faianţă, parchet, balcon închis în termopan, uşă metalică. Tel. 0745.596.979. 857417

• **Vând apartament** 2 camere, Intim, decomandat, 42 mp (cât o garsonieră), preţ 17.000 Euro. Telefon 0748.342.916, 0755.814.902. 859939

• **Vând apartament** 2 camere, la Ared în R6, etaj II, amenajat, mobilat, la preţul de 48.000 Euro, negociabil. Telefon 0357/427436, 0728.938.777, 0741.158.777. 859965

• **Vând apartament** 2 camere, zona Micălaca, etaj 3/8. Telefon 0741.243.969. 861856

• **Vând apartament** 2 camere, et. 2, mobilat, zona Vlaicu. Informaţii telefon ☎0740.044.095. 868421

• **Vând apartament** 2 camere, neamenajat, zona Gării, 32.000Euro, negociabil, 0753.759.657. 872118

• **Vând apartament** 2 camere, Romanilor, 32.000 Euro, 0722.274.880. 872467

• **Vând apartament** 2 camere, Vlaicu, etaj I, 28.000 Euro, 0722.274.880. 872481

AP.3 CAMERE-ARAD

• **Vând apartament** central, pe str. Sebeşului, nr. 15, 3 camere, bucătărie, 2 băi, terase 2, suprafaţa 115 mp, la preţul de 68.000 Euro, negociabil. Telefon 0357/427436, 0728.938.777, 0741.158.777. 859974

• **Vând apartament** decomandat, 3 camere, 88 mp, termopan, clima, boxă, zona Miorita. Se acceptă prima casă. Telefon 0721.406.199. 868890

• **Vând apartament** în bloc, 200 mp, renovat, 0722.274.880. 872463

• **Vând apartament** 3 camere, decomandate, etaj 1, Vlaicu. Tel. 0763.926.868. 822581

• **Vând apartament** 3 camere, zona 300, etaj III. Preţ 45.000 Eur/negociabil. Tel. 0257/535871. 839452

• **Vând apartament** 3 camere, Podgoria, etaj 2/4. Tel. 0741.565.573. 841388

• **Vând apartament** 3 camere etaj 1/4, Miorita, renovat, 44.500 Eur. Telefon 0746.291.204. 843283

• **Vând apartament** 3 camere, Vlaicu, X- uri, et. 8, decomandat, ocupabil imediat, preţ 24.000 Euro. Telefon 0742.824.207. 857388

• **Vând apartament** 3 camere, decomandat, amenajat, et. II, str. Banu Mărăcine. Telefon 0746.056.564. 857640

• **Vând apartament** 3 camere, zona Fortuna, et. II/10, preţ 29.000 Euro, negociabil, 0749.018.711. 859461

• **Vând apartament** 3 camere, Boul Roşu, preţ de criză 31.500 Euro, decomandat, 91 mp. Telefon 0748.342.916, 0756.310.014. 859877

• **Vând apartament** 3 camere, zona Podgoria, 2 balcoane, mobilat, etaj 4/4, preţ 39.000 Euro. Telefon 0743.142.315. 862261

• **Vând apartament** 3 camere, decomandat, Vlaicu, 38.000 Euro, 0722.274.880. 872466

• **Vând urgent** apartament central, et. 1, 3 camere, bucătărie, 2 intrări, 2 băi, pivniţă, cămară alimente. Dotări: termotecă, aer condiţionat, utilizări individuale, pretabil sediu firmă, preţ 58.000 Euro, negociabil. Telefon 0771.223.799. 814887

• **Vând urgent:** un apartament 3 camere, decomandat, Alfa, et. II, recent renovat, termotecă, 2 clime, 46.000 Euro, un apartament 1 cameră, Alfa, 27.000 Euro. Telefon 0723.920.339. 860056

AP.4 CAMERE-ARAD

• **Vând apartament** Ared, penthause R1, neamenajat, suprafaţa 115 mp, la preţul de 53.000 Euro, negociabil. Telefon 0357/427436, 0728.938.777, 0741.158.777. 859971

• **Vând apartament** 4 camere, confort 1, eraj 1/4, pivniţă, Calea Aurel Vlaicu, str. Hateg, Bloc 17. Tel. 0726.112.748; 0747.770.087. 852201

• **Vând apartament** 4 camere, bucătărie, 2 băi, 2 balcoane, Vlaicu, Bl Z18, amenajat modern. Telefon 0744.397.410. 869146

• **Vând apartament** 4 camere, 260 mp, 49.000 Euro, sub preţul pieţei, 0722.274.880 872482

AP.5 CAMERE-ARAD

• **Vând apartament** 5 camere, Vlaicu, decomandat, amenajat. Tel. 0721.716.139. 859950

• **Vând urgent** 4 apartamente în clădire cu 2 etaje, central (singur pe etaj 2), renovate, termotecă, utilităţi individuale, pivniţă. Suprafaţă totală 700 mp. Preţ 250.000 Eur/negociabil. Tel. 0726.122.751. 839760

APARTAMENT LA CASĂ

• **Vând apartament** la casă- Micălaca, 2 camere decomandate, bucătărie, baie, coridor închis cu termopan, 23.000 Eur/negociabil. Tel. 0754.708.101. 841354

• **Vând apartament** la casă, 2 camere, bucătărie, baie, hol, cămară alimente, magazie lemne, curte. Preţ negociabil. Tel. 0769.279.045. 855796

• **Vând apartament** la casă, ultracentral, 2 camere, bucătărie, baie, hol, terasă, boxă. Telefon 0770.872.885. 861870

• **Vând apartament** ultracentral, la casă, amenajat clasic, 180 mp, finisaje deosebite. Tel. 0744.770.917, 0723.268.475. 823493

CASE-ARAD

• **Vând casă** Aradul Nou, ST 1.440 mp, 3 camere, preţ 50.000 Euro. Telefon 0755.814.902, 0756.310.014. 859786

• **Vând casă** central, curte, intrare comună. Preţ 65.000 Eur. Tel. 0741.150.068. 851905

• **Vând casă** cu grădină- 510 mp, în zona Pârneava (utilităţi), 0723.369.016. 837585

• **Vând casă** cu mansardă în cartierul Funcţionari, stare foarte bună, 0728.171.979, 0757.260.875. 859702

• **Vând casă** Grădişte, renovată, curte, terasă, 95.000 Euro, 0722.274.880. 872479

• **Vând casă** în Aradul Nou, Stan Dragu, toate utilităţile, 1.440 mp. Telefon 0257/287033. 861764

• **Vând casă** în Mureşel, toate utilităţile. Tel. 0741.565.573. 841638

• **Vând casă** 2 camere, grădină 720mp, Grădişte, Tocilescu 18, 0742.332.453. 842840

• **Vând casă** 4 camere în Aradul Nou, renovată, suprafaţă 700 mp, front stradal 20 m. Tel. 0724.500.339. 858647

• **Vând casă+teren** în Gai (centură) compusă din 2 clădiri de locuit, anexe, 4 garaje, intrări pe 2 străzi, în suprafaţă de 1.600 mp. Preţ negociabil. Tel. 0757.653.660. 851421

• **Vând casă,** 4 camere, bucătărie, baie, toate utilităţile, Grădişte, 69.000 Euro, negociabil. Telefon 0357/425301, 0725.643.891. 872441

• **Vând case** cu 3 şi 4 camere, în Via Carmina. Rel. 0728.555.308, 0728.555.305. 857451

• **Vând case** în Via Carmina, cu patru camere şi trei camere, preţurile 44.500 Eu şi 34.500 Eu, 0728.555.308, 0728.555.305. 868405

• **Vând urgent** casă, nou construită, utilităţi complecte, ideală pentru activitate privat/ comercială, ST 585 mp, Grădişte- central. Inf. 0729.032.262, 0723.333.579. 861767

CASE-JUDEŢUL ARAD

• **Vând casă** cu grădină, oraş Lipova, str. Meţianu. Tel. 0770.277.690. 851731

• **Vând casă** cu grădină în comuna Vinga nr. 937 în suprafaţă totală de 2.000 mp, 4 camere + dependinţe. Informaţii la tel. 0257/460008. Preţ informativ 28.000 Eur. 859161

• **Vând casă** la ţară, cu grădină şi o grădină fără casă în satul Minişel, comuna Tauţ. Telefon 0257/372543, 0747.031.478. 869766

• **Vând casă** mare cu 1300 mp grădină în comuna Ghioroc nr. 339. Preţ 48.000 Eur/negociabil. Informaţii tel. 0728.647.059. 837572

• **Vând casă** mare în Cuvin sau schimb cu casă în Arad. Telefon 0744.479.306, 0740.535.576. 804333

• **Vând casă** nouă tip vilă, Zimand Cuz, la cheie, cu utilităţi. Telefon 0722.307.275. 862086

• **Vând casă** în comuna Macea, jud. Arad. Tel. 0257/535871, 0257/465495. 839454

• **Vând casă** în Macea, 3 camere, bucătărie, cămară, grădină mare. Preţ 20.000 Eur. Tel. 0742.065.185. 843946

• **Vând casă** 2 camere, bucătărie cu apă trasă de la reţea, gresie, faianţă, garaj, grădină 1400 mp, localitatea Semlac nr. 997. Informaţii: 0720.431.799. 839252

• **Vând casă,** loc de casă şi vie, toate în Cuvin. Accept plata în rate. Tel. 0723.791.460. 855628

• **Vând casă,** 4 camere, baie, bucătărie, garaj, suprafaţă teren 3.600 mp, în Sânpaul nr. 62. Telefon 0768.457.139. 868414

CASE-ALTE JUDEŢE

• **Vând casă** cu livadă cireşi, caişi, vie, Battonya. Telefon 0742.133.593. 868950

CASE DE VACANŢĂ-JUD ARAD

• **Vând căsuţă** vacanţă la Trei Insule, central lângă Administraţie. Telefon 0722.307.275. 861988

• **Vând casă** de odihnă, sat Baraţca. Tel. 0744.621.260. 859176

CASE DE VACANŢĂ-ALTE JUDE

• **Case şi** terenuri- intravilan BATTONYA, ieftin, toate utilităţile, PersoanăFizică, 0722- 257409. 861762

VILE-ARAD

• **Vând vilă** în Vlaicu D+P+E+M, 6 camere, 2 băi mari, bucătărie, etc., toate utilităţile, SC=175, ST=407 mp. Preţ 150.000 negociabil. Tel. 0753.094.060. 839242

• **Vând vilă,** Aradul Nou, 218.000 Euro, 5 camere+ teren 600 mp, deosebită, 0729.274.880. 872476

• **Vând vilă,** 6 camere, bucătărie, 3 băi, ST 500 mp, SC 390 mp, construcţie 2008, str. Plopilor, Vlaicu. Telefon 0744.397.410. 869768

SPAŢII COM-ARAD

• **Vând cabinet** în Policlinica Municipală Arad. Telefon 0740.635.357. 862089

• **Vând gheretă** 21 mp, Spitalul Judeţean, renovată recent, apă rece- caldă. Tel. 0744.926.601. 856027

• **Vând spaţiu** comercial 126 mp, Micălaca 300, lângă universitate, 0727.892.162. 845487

• **Vând spaţiu** comercial 70 mp funcţional, cu vitrină, Micălaca zona 300, accept variante auto, imobiliare. Telefon 0756.803.516. 861861

• **Vând/închiriez hală 500 mp + 600 mp de curte, str.Ghiocelor nr.39, Arad, 0757.621.897, 0745.523.263.** 839762

• **25.000 mp,** Proiect HALE, Zona- Industrială PECICA- TURNU, front- stradal- dublu, 0722- 257409. 861770

TERENURI LOCAL

• **P.F. vând** locuri casă 400- 500 mp, toate utilităţile şi C.F. în Arad. Tel. 0745.350.576. 832814

• **Vând loc** de casă, Gai, zonă bună, ST 1.140 mp, FS 19 m, utilităţi la poartă, stradă asfaltată, preţ 28 Euro/mp, negociabil. Telefon 0744.844.979. 861884

• **Vând parcelă** între 8.000- 15.000 mp, la centură, cu PUZ aprobat pentru construcţii comerciale, servicii, industriale, curent electric, drum, 0732.733.623. 819006

• **Vând parcelă** 2.500- 3.000 mp, lângă centură, curent electric, PUZ aprobat pentru construcţii comerciale, servicii, industriale, 0732.733.623. 819012

• **Vând teren** 750 mp, cartier Poltura (Cocoşvaroş). Preţ negociabil, 0722.274.864 843924

• **Vând 3.500** mp teren Arad- Gai, strada Fagului 36. Telefon 0771.682.604. 859781

• **Vând 5** ha teren pentru construcţii hale, depozite, PUZ aprobat, curent electric, 75 m front la centură, 0732.733.623. 819011

• **Vand 900** mp teren str.Tabacovici tel 0756495707 830272

TERENURI JUDEŢ

• **Cumpăr pământ** în zona Turnu- Variaş- Iratoş cca. 10- 20- 30 ha. Ofer preţ maxim. Informaţii 0257/218106, seara, Arad. 823328

• **Vând grădină** 1.000 mp, în sat Horia, lângă şosea, apă, fundaţie turnată. Tel. 0257/382124. 823510

• **Vând loc** de casă în Livada şi Sânleani, 600 mp, zona liniştită. Telefon ☎0722.162.120. 804799

• **Vând loc** de casă, în Secusigiu, 4 Euro/mp, negociabil. Tel. 0724.134.170. 872449

• **Vând loc** de casă, 1.000 mp, în Zimand Cuz, 12.000 Euro. Telefon 0744.507.267. 861900

• **Vând locuri** de casă la Livada, 500 mp locul, cu CF fiecare. Tel. 0741.231.213. 859455

• **Vând locuri** de casă la Livada (parcelez), zona rezidenţială, 0754.957.133. 861760

• **Vând parcelă** pentru locuinţă, 500 mp, Zimand Cuz cu CF pe parcelă ☎ 0742.332.453. 843006

• **Vând teren** cu vie altoi la Ineu, în Dealul Viilor. Telefon 0723.368.453. 818841

• **Vând teren** intravilan în Vladimirescu, 1.000 mp în cartierul Europa, la preţul de 22.000 Euro, negociabil. Telefon 0357/427436, 0728.938.777, 0741.158.777. 859976

• **Vând teren** în com. Sânleani, 10.000 mp, 5,5 Euro mp şi în rate cu avans de 30%, teren situat lângă case, 0751.963.034. 868404

• **Vând urgent** 3.500 mp teren pe deal în Cuvin. Telefon 0721.716.139. 859949

• **Vând 5.000** mp, lângă case, în Zimand-Cuz, 2 Eur/mp, 0740.053.702. 855922

• **Vând 700** mp intravilan, Cicir. Tel. 0723.430.122. 855737

IMOBILE CHIRII

• **Închiriez apartament** ultracentral, proaspăt renovat, str. Unirii, acces auto, ideal firme, 0753.530.994, 0770.219.930. 809390

• **Închiriez apartament** 3 camere, decomandat, mobilat, utilităţi, etaj III, Micălaca, str. Imaşului. Tel. 0728.022.846. 831165

• **Închiriez apartament** cu două camere, zona Podgoria, recent renovat, complet utilat, 220 Eur/negociabil, 0743.700.345. 839654

• **Închiriez apartament** 2 camere, Micălaca 300, lângă universitate, 0744.705.817. 845482

• **Închiriez apartament** 2 camere, 100 mp, ultracentral, str.Unirii, 150 Eur/lună. Tel. 0722.141.164. 845525

• **Închiriez apartament** 2 camere mobilat, Micălaca, lângă universitate. Tel. 0257/283894. 851917

• **Închiriez apartament** 3 camere, decomandat, confort I, mobilat, utilat, contorizat total, la cheie, Micălaca, zona III, vizavi Euromedica, preţ avantajos. Telefon 0723.693.905. 853557

• **Închiriez apartament** 2 camere, mobilat, Podgoria, 150 Eur sau 1500 Eur/an, 0722.609.755. 855926

• **Închiriez apartament** la casă, caldura nu trebuie plătită. Telefon 0257/210613. 857458

• **Închiriez apartament** 2 camere, bucătărie, baie, ultracentral, etaj 1, 150 Eur/lună. Tel. 0746.070.212. 859003

• **Închiriez apartament** 3 camere, modern, cu electrocasnice, Aradul- Nou. Telefon 0723.143.866. 859784

• **Închiriez apartament** 3 camere, zonă centrală pe Maiakovski, etaj III, decomandat, mobilat, electrocasnice, apartamentul este situat în apropiere de Malul Mureşului, preţ 350 Euro/ lună, neg.+ 350 Euro garanţie (Agenţie). Tel. 0357/427436, 0728.938.777, 0741.158.777. 859952

• **Închiriez apartament** 2 camere, decomandat, semimobilat în Alfa, Bl. 61, parter, la preţul de 120 Euro/ lună, negociabil+ 120 garanţie (Agenţie). Telefon 0357/427436, 0728.938.777, 0741.158.777. 859958

• **Închiriez apartament** 3 camere, confort I, decomandat, contorizat, utilat, mobilat, la cheie, Micălaca, zona 3, lângă Euromedica. Super- ocazie. Tel: 0723.693.905. 861771

• **Închiriez apartament** 1 cameră, bucătărie, baie, la casă. Telefon 0770.396.644. 861903

• **Închiriez apartament** 2 camere, UTA, utilat, mobilat, 300 Euro, 0729.274.880. 872473

• **Închiriez casă,** curte, Calea Radnei. Telefon 0721.374.159. 857366

• **Închiriez casă,** mobilată, utilată, 0722.274.880. 872478

• **Închiriez garsonieră,** etaj 1, Grădişte. Tel. 0744.477.133. 839533

• **Închiriez garsonieră,** Kaufland, 100 Eur lunar. Tel. 0257/242461. 858861

• **Închiriez garsonieră** semimobilată. Informaţii 0726.303.014, 0770.246.693. 869742

• **Închiriez pe** termen lung apartament 2 camere, Micălaca, zona 300, mobilat. Telefon 0745.604.162. 862449

• **Închiriez urgent** garsonieră, mobilată, gaz, frigider, satelit, maşină spălat, 0751.382.017. 869847

• **Închiriez 4** camere, mobilat, utilat lux, 0731.832.468. 872470

• **Dau în** chirie una cameră mobilată, apartament decomandat bloc zona Ziridava. Tel. 0257/267420, 0770.366.457. 851318

• **Ofer spre** închiriere apartament 2 camere, mobilat, zona 6 Vânători, 130 Eur. Tel. 0742.609.048. 851910

SPAŢII COM-ARAD

• **Închiriez (vând)** cabinet stomatologic dotat şi utilat complet în zona Fortuna. Telefon 0770.872.885. 861869

• **Închiriez scaun** coafură şi frizerie, zona Intim. Informaţii telefon 0724.782.776. 862519

• **Închiriez scaun** manichiură- pedichiură şi loc masaj. Telefon 0745.297.910. 869965

• **Închiriez spaţiu** comercial, 70 mp, Calea Radnei. Telefon 0721.374.159. 857365

• **Închiriez spaţiu** comercial pe Meţianu, 25 mp, amenajat. Telefon 0744.844.127. 861855

• **Închiriez/ vând** spaţii comerciale în centru, Vladimirescu, 180 mp, alimentara- bar, 0742.352.280. 814870

• **Dau în** chirie spaţiu comercial cca. 120 mp, neamenajat, zona Miorita, 0723.430.122. 855712

• **Dau în** chirie spaţiu amenajat, 70 mp, pentru birouri, spaţiu comercial, diverse. Arad, str. Tudor Vladimirescu, nr. 13. Telefon 0257/256625 sau 0745.477.310, 0720.275.185. 871188

• **Închiriez- vand spaţiu** 6 încăperi, 2 băi, renovat- ultramodern, birouri, Zona- PRIMĂRIE, 0730- 232545. 861788

• **Ofer spre** închiriat spaţiu, 60 mp, pretabil vulcanizare, electrician- auto, etc., str. Renaşterii. Telefon 0742.609.048. 857548

SPAŢII COM-ALTE JUDEŢE

• **Închirlez spaţiu** ultracentral, Săntana. Tel. 0744.773.365. 871170

AP.2 CAMERE-ARAD

• **Cumpăr apartament** 2 camere zona ARED, Gară, P- ţa Mihai Viteazul, 0757.114.628. 857608

CASE-JUDEŢUL ARAD

• **Cumpăr casă** sau apartament 3 camere în Sebiş. Ofer 18- 19.000 Euro. Telefon 0745.773.880. 859686

TEREN-ARAD

• **Cumpăr teren** în Arad, suprafaţa 200- 400 mp, ofer preţ bun. Telefon 0743.072.757. 861865

TEREN-ALTE JUDEŢE

• **Vând teren** intravilan în Ungaria, cu utilităţi, 27 km de Arad, comuna Dombegyhaz, 5 Euro mp. Telefon 0749.079.089. 869043

OFERTE LOCURI DE MUNCĂ

• **Angajăm şofer** cu experienţă în transportul internaţional, pentru comunitate. Informaţii telefon 0722.343.402.

• **Angajăm şoferi** profesionişti, pentru parcurs extern. Telefon 0725.073.429. 861765

• **Angajăm barman.** Telefon ☎0769.088.267. 857632

• ☆☆**Angajăm barmană**☆☆. Informaţii: ☎0740.661.596. 389778

• **Angajăm barmane,** ospătare, cu experienţă, 0744.280.777.

• **Angajăm confecţionere.** Salar până la 1.240 lei, bonuri, transport, 288035.

• **Angajăm consilier** juridic, expert contabil. Rugăm seriozitate, experienţă minim 2 ani. Tel. 0740.275.245 sau clim@dial- ton.ro

• **Angajăm CTC.** Salar până la 1.560 lei, bonuri, transport, 288035.

• **Angajăm funcţionar(ă)** bun cunoscător italiană, XLS, Word. CV la: gerimax@upcmail.ro

• **Angajăm ingineri** căi ferate drumuri şi poduri, asfaltatori, dulgheri, maşinişti la maşini pentru terasamente- finisor asfalt, pavatori, electricieni. Oferim cazare, salarizare şi bonusuri bazate pe performanţă. Tel. 0257/289650.

• **Angajăm mecanic** călificat. Telefon 0741.082.278.

• **Angajăm muncitori** în construcţii (tencuitori), zilnic 8,30- 17.00. Telefon 0728.890.470.

• **Angajăm personal** pentru fast- food, vânzare, bucătărie. Tel. 0744.828.934. 860035

• **Angajăm îngrijitoare** infirmieră, cu experienţă, salar 1.000 lei. Telefon 0726.219.140.

• **Angajăm vânzătoare** cu experienţă în vânzare mezeluri. Telefon 0733.037.790, 0733.037.791.

• **Angajăm vânzător(oare)** Jackson şi contabil evidenţă primară. Telefon 0740.247.386, 0257/211158.

• **Angajez şofer** distribuitor, agent comercial, brutar, experienţă. Telefon 0742.716.746.

• **Angajez barmană,** Micălaca (lângă Unicarm). Informaţii 0731.327.289.

• **Angajez instalatori** calificaţi cu permis auto şi electrician. Tel. 0747.048.498. 823371

• **Angajez ospătari.** CV- urile: patrick.niplood@gmail.com, fax 0257/233440. Selecţionaţii vor fi contactaţi. 869071

• **Angajez patiser** şi brutar cu experienţă, 0742.218.693.

• **Angajez vânzătoare** şi ospătară, în Arad. Tel. 0754.534.413.

• **Angajez vânzătoare** magazin alimentar, Alfa, experienţă şi spălător auto, 0753.295.554.

• **Angajez vânzătoare,** experienţă în domeniu alimentar, zona Grădişte, 0745.314.605.

• **Angajez vulcanizator** şi spălător auto cu experienţă. Telefon 0723.202.896, 0749.111.361.

• **Căutăm manipulant** depozit cu licenţa ISCIP. Sunaţi la 0757.500.037.

• **Căutăm pentru** îngrijire vârstnici în Germania persoane vorbitoare germană. Tel. 0357/744944, 0725.481.617.

• **Depozit Aradul** Nou angajează şofer profesionist, categoria B- C. Telefon 0735.409.607.

• **Firmă angajează** constructori. Cerinţe: tencuieli, rigips, gresie, zidărie. Telefon 0771.319.936.

• **Firmă de** construcţii angajează muncitori. Telefon 0745.547.663, după ora 18,00.

• **Firmă de** curăţenie angajăm femei de serviciu. Telefon 0753.388.488.

• **Firmă de** curăţenie angajez femeie pentru România- Germania, permis auto, 0757.618.608.

• **Magazin alimentar** zona UTA, angajează vânzătoare. Tel. 0257/271674.

• **Restaurant angajăm** ajutor de bucătar cu experienţă. Telefon 0729.160.537. 872030

• **Restaurant angajează** ospătari şi bucătari cu experienţă, salar atractiv. Telefon 0731.337.088.

• **Restaurant ultracentral** angajează pizzaiol cu experienţă. Salar atractiv. Telefon 0731.337.088.

• **Sală jocuri** angajează operatoare jocuri cu aspect plăcut, 0740.407.410, 0721.541.741.

• **SC angajează** şoferi profesionişti, 20T, pentru transport internaţional. Telefon 0720.108.808.

• **SC angajează** automacaragiu. Telefon 0733.325.613.

• **SC angajează** vânzător, posesor permis conducere, categoria B. Telefon 0723.321.194.

• **SC angajez** agent vânzări cu experienţă. Telefon 0741.764.591.

• **Societate comercială** angajează lăcătuş- sudor, confecţii metalice. Tel. 0722.332.360.

• **Societate comercială** caută colaboratori doctori, dermatologi. Telefon 0720.726.137.

• **Societate comercială** angajează secretară şi agent vânzări. Aşteptăm CV- urile pe adresa de e- mail: danielpopescu3539@yahoo.com. Relaţii suplimentare la telefon 0763.210.959. 870608

CERERI LOCURI DE MUNCĂ

• **Şofer categoria** B C CE caut loc de muncă, firme sau persoană fizică. Telefon 0756.787.686. 857368

PRESTĂRI SERVICII

• **A A** Acord Garanţie 2 ani reparaţii maşini spălat,0744.241.398, 0357/401569,0257/259146. 839752

• **A A** Acord garanţie, repar maşini spălat automate, frigidere, domiciliu clientului, 0745.395.282. 855908

• **Absolventă Facultatea** Ştiinţe Economice Contabilitate, ofer servicii contabilitate. Telefon 0751.356.363. 869594

• **Doamnă pensionară** serioasă îngrijesc copil sau fac menaj uşor. Prefer zona Vlaicu. Tel. 0722.682.777. 850285

• **Execut renovări,** interioare- exterioare, zidărie, faianţări, izolaţii amporă. Telefon 0724.208.683. 862772

• **Execut zidărie,** tencuieli, zugrăveli, rigips, izolaţii, acoperişuri, renovări, consolidări, 0740.696.157. 857363

• **Mutări, montat-** demontat, împachetat, unele recondiţionări, transport, 0740.685.886. 861779

• **Reparaţii frigidere,** la domiciliu. Tel. 0724.530.137. 841704

• **Transport persoane,** colete, tractări, mutări, distribuţie comisioane, nonstop. Tel. 0741.152.200. 850614

CONSTRUCŢII

• **Aduc balast** nisip, mraniţă, pământ, demolez, ridic moloz, 0742.749.698. 857405

• **Aduc nisip,** balast, pământ, demolez, ridic moloz, mraniţă, ☎0745.204.178, ☎0748.934.419. 857414

• **Vând şi** transport lemne, deşeuri, rumeguş, balastru, nisip. Tel. 0757.250.730. 860006

• **Vând balast,** pământ, nisip, piatră 2- 20 mc, duc molozul. Telefon 0745.036.969, 0722.389.480. 820688

• **Vând lemne** foc esenţă tare, tăiate, crăpate. Preţ convenabil, 0721.592.572. 825291

AUTO ROMÂNEŞTI

• **Vând Dacia** Supernova, perfectă optic şi tehnic, 1.000 Euro, negociabil. Telefon 0724.134.170. 870268

• **Vând Logan** 1,4 MPI, 2005, toate dotările, 3.650 Euro, negociabil, 0744.958.818. 861774

AUTO STRĂINE

• **Vând Chevrolet** Lacetti, 2007, full option, taxă mediu plătită, stare perfectă, 5.700 Euro. Telefon 0723.282.502. 869781

• **Vând Daewoo** Espero, an 1997, full, climă, electric, stare bună, 1.000 Euro, negociabil, 0742.903.147. 870830

• **Vând Ford** Fiesta 1,4 benzină, din 2000, Germania, 1.400 Eur, 0722.609.755. 855923

• **Vând Hyundai** Accent 1,4i, benzină, an 2009, km 21.500, garanţie activă, impecabilă, preţ 5.200 Euro. Tel. 0756.310.014. 859809

• **Vând maşină** nouă Chevrolet Aveo cu 0 km şi cu toate actele la zi. Telefon ☎ 0771.401.729. 872455

• **Vând Mazda** 6, 2002 benzină, nerulat în ţară, 5.800 Eur/negociabil,0722.609.755. 855909

• **Vând Peujeot** 206, motor 1396 cm3, fabricaţie 1998, euro II, neînmatriculat. Preţ 1.450 Eur. Tel. 0740.120.741, 0722.706.535. 859393

• **Vând urgent** Audi A4, an 2005, capacitate 2000 TDI, 11.000 Euro. Tel. 0723.920.339. 861590

• **Vând Volkswagen** Touran 1,9TDI, an 2004, negru, în stare bună, preţ 5.000 Euro. Telefon 0742.824.207. 857393

• **Vând VW** Passat 1,6 Turbo Diesel, fabricaţie 1990, neînmatriculat. Preţ 590 Eur. Tel. 0740.120.741, 0722.706.535. 859395

MOTOCICLETE-VÂNZARE

• **Vând motocicletă** Kavasachi, excepţională. Telefon 0747.096.266. 859463

ELECTRONIC PLUS

• **Frigider, maşină** spălat automată, combină frig, ladă mare. Tel. 0257/210613. 862371

• **Vând frigider,** congelator, ladă mare frig, maşină spălat automată, 0257/210613. 843793

• **Vindem electrocasnice second, frigorifice, maşini spălat haine- vase, uscătoare, aragaze gaz- electrice, televizoare, anvelope, vitrine comerciale. Reducere pentru schimb, rate. Telefon 0744.796.542.** 661233

MOBIDOM

• **Mobilă second,** biciclete, electrocasnice, import Germania, cauciucuri, Lipova, 0727.811.502. 859585

• **Vând bibilotecă** nuc cu sculptură culoare neagră, servantă, colecţie picturi, pictori consacraţi, 0744.770.917. 823453

• **Vând dormitor** alb- verzui Ludovic al XVI-lea compus din pat 200x220, 2 noptiere, dulap cu 4 uşi, măsuţă de toaletă cu taburet. Stare foarte bună, nefolosit. Preţ 1.300 Eur. Tel. 0757.653.660. 851370

• **Vând mobilă** sufragerie şi hol Gioconda, 0753.759.657. 872254

CALCULATOARE

• **Vând laptop** Toshiba Satellite 1GB MEANS 380, GB HDD, 200 Eur, 0722.609.755. 855897

PIERDERI

• **Declar pierdut,** certificatul constatator nr. 29367/22.06.2011 al SC Eco Lipova SRL. Îl declar nul. 872460

• **Pierdut câine** Labrador Retriever auriu, în vârstă de doi ani, sâmbătă seara în zona Fortuna. Răspunde la numele Cezar. Ofer recompensă. Informaţii la telefon 0723.694.275, Voicu Şandru. 857588

ANIVERSĂRI

LA MULŢI ANI!
pentru
PETREAN NARCIS BENIAMIN
din Săvârşin,
îi urează părinţii şi fraţii

• **Pierdut legitimaţie** de călători, pe numele Amăriuţei Gheorghe, eliberată de CTP Arad. O declar nulă. 869709

MEDICAMENTE

• **Vând 1** cutie de Lactase 100 lei/ cutie. Telefon 0742.011.165. 859946

PLANTE-FLORI

• **Vând cepe** de tuberoze. Telefon 0257/261958, 0754.957.133. 861763

• **Vând magnolii,** bucsuşi, tuia, diferite mărimi, 0257/388174, Păuliş. 859586

• **Vând porumb** şi grâu. Informaţii tel. 0745.139.263 839688

• **Vând porumb** boabe. Informaţii telefon 0744.883.909. 862457

ANIMALE-PĂSĂRI DOMESTICE

• **Vând două** mânze (3 ani şi 1,5 an) de rasă, pentru călărie. Tel. 0744.546.880. 833485

• **Vând ponei** femelă, talie mică, 400 Euro, negociabil, 0742.903.147. 870755

• **Vând porci** graşi. Telefon 0257/371439, după ora 20,00. 857426

• **Vând porci** graşi. Tel. 0720.797.049. 871055

• **Vând porci** 80-90 kg/buc. Tel. 0744.855.910. 859165

• **Vând pui** de carne, diferite mărimi. Telefon 0748.322.489, 0771.521.216, 0721.665.317, 0357/442670. 820402

• **Vând purcei** grăsunaşi. Tel. 0724.210.398, 0257/286850. 843738

• **Vând tăuraş,** 250 kg. Telefon ☎0746.372.102. 857524

• **Vând una** capră cu 3 iezi, 3 porci între 60-100 kg. Telefon 0746.175.657. 861936

• **Vând vacă** Bălţată Românească, fătată recent. Tel. 0257/279756, 0740.095.203. 862386

• **Vând vacă** cu lapte, 5 ani, 700 kg, 20 l lapte. Telefon 0744.561.797. 862455

• **Vând vacă,** recent fătată, viţea Belga, 22 l lapte. Telefon 0744.561.797. 862443

• **Vând viţei** mici de lapte. Cumpăr vaci pentru abator, 0740.891.238. 868914

• **Vând vier** pentru montat scrofiţe, 0257/380296. 868889

• **Vând 2** viţele de 1 an, rasa Bălţată. Telefon 0748.064.592. 869759

• **Vând 3** bivoliţe (8 ani, 2,4 ani, 1,5 ani) prăsilă sau sacrificat. Tel. 0741.523.135. 861908

• **Vând 3** scrofiţe tinere de carne pentru prăsilă sau sacrificat. Tel. 0728.420.785 857445

MAŞINI,UTILAJE,INSTALAŢII

• **Vând plug** reversibil, 3 rupiţe, presă de balotat, met de ierbicidat, 600 l. Telefon 0745.270.325. 869120

• **Vând Raba** 8,5T, autobasculantă. Vând Ifron şi tocătoare CSU. Telefon 0762.642.142, 0744.156.192. 859456

• **Vând tractor** Universal 445, stare bună, Fiat 415 cu transmisie identică cu universal, diferă motorul şi Someca 30, stare bună. Telefon 0751.968.986. 859473

ÎMPRUMUTURI FINANCIARE

• **Instituţie financiară** acordăm credite avantajoase pentru angajaţi şi pensionari. Informaţii: 0729.660.774.

DIVERSE

• **Cumpăr argint** (pastile), alamă, cupru, radiatoare auto, baterii, preţuri bune, cositor, nichel, 0754.490.435, 0749.648.118. 841655

• **Cumpăr cazan** pentru făcut ţuica. Telefon 0770.245.907. 869040

• **Vând bicicletă** electrică italiană, gri metalizat, preţ 490 Euro. Telefon 0748.015.033. 861916

• **Vând două** biciclete din Germania, una nouă, una puţin folosită, sunt bărbăteşti. Telefon 0744.979.247. 861864

• **Vând fân** amestecat cu lucernă, baloţi mari, rotunzi, preţ negociabil, la cantităţi mari, Păncota. Telefon 0744.190.192. 691473

• **Vând frigider,** combină, birou, televizoare, aragaz, colţar bucătărie, dulapuri haine, paturi nemţeşti cu ladă. Telefon 0757.411.364. 861918

• **Vând tărâţă** la 20 kg şi la 25 kg, făină TIP 550 la 10 kg şi la 50 kg la preţ avantajos, Păncota. Telefon 0744.190.192. 688953

• **Vând teren** 2 ha, remorcă, plug, maşină cusut Singer, 0720.537.161. 855873

• **Vând transformator** 400 Kw+100 ml cablu ABY- ACY 150. Tel. 0745.258.251. 843851

• **Vând 10** kg miez de nucă. Telefon 0744.260.859. 870921

UNIUNEA EUROPEANĂ — GUVERNUL ROMÂNIEI — Instrumente Structurale 2007 - 2013

Programul Operational Sectorial „Cresterea Competitivitatii Economice"
-co-finanţat prin Fondul European de Dezvoltare Regională
„Investitii pentru viitorul dumneavoastra"
Anunţ de presă
Semnarea contractului de finanţare pentru proiectul
"Centrală de producere a biogazului şi a energiei electrice din biomasă"

Arad, 23.03.2012
S.C. COM ABM S.R.L., cu sediul in Arad, str. Poetului nr. 6, judetul Arad, deruleaza, incepand cu data de 29 februarie 2012, proiectul *„Centrala de producere a biogazului si a energiei electrice din biomasa"*, co-finantat prin **Fondul European de Dezvoltare Regionala**, in baza contractului de finantare incheiat cu Ministerul Economiei, Comertului si Mediului de Afaceri prin Organismul Intermediar pentru Energie.
Valoarea totala a proiectului este de 26.714.732,27 lei, din care asistenta financiara nerambursabila este de 14.145.685,40 lei.
Proiectul se implementeaza in Arad, str. Poetului nr. 6, judetul Arad, pe o durata de 36 luni.
Obiectivul general al investitiei propuse spre realizare consta in producerea de energie electrica si termica prin utilizarea de resurse regenerabile.
Detalii suplimentare puteti obtine de la:
Nume persoana contact: Ioan Moldovan
Functie: Director
Tel.: 0257 274421; Fax: 0257 274421; e-mail: abmcom@rdslink.ro
(870559)

În atenţia persoanelor interesate de cultivarea tutunului

Societatea Dofer ZRT din Szolnok – Ungaria prin intermediul sucursalei din Arad încheie contracte pentru cultivare tutun cu producători din România.
Persoanele interesate pentru contractare se pot adresa către sucursala din Arad, Calea 6 Vânători nr. 55/C (lângă Frigorifer S.A.) sau la unul din numerele de telefon: 0745543582, 0745543572, 0740245068, pâna la data de 31.03.2012. (H-768649)

Transformă nemulţumirea în siguranţă!
ARTEX SCM
SOCIETATE CU TRADIŢIE ÎN DOMENIUL TEXTIL **ANGAJEAZĂ**
Confecţioneri îmbrăcăminte
SAU PERSOANE CUNOSCĂTOARE de MESERIE, EXECUŢIE BUTONIERE, CUSUT NASTURI, APLICAT BUTONI, CĂLCAT.
OFERIM: climat de lucru european, salarii motivate în acord individual, tichete de masă, primă de transport – prezenţă, premii, un singur schimb, asistenţă medicală.
Angajările se fac pe bază de probă de lucru.
DETALII: telefon : 0357- 408275; 0357- 408276
(677518)

SC DUMAGAS TRANSPORT S.A.
cu sediul in Craiova, judetul Dolj, lider pe piata de transport si logistica in Romania si Europa de est, datorita expansiunii sale in domeniu, selecteaza in vederea angajarii personal corespunzator pentru postul de

CONDUCATOR AUTO categoria C+E:
- pentru transport marfa pe intern si in Europa.

Se ofera conditii de lucru intr-o echipa omogena de profesionisti si salariu atractiv.
Relatii la telefon: 0720202004; 0251/307601; 0729884644.
sau la adresa de e-mail: transport@dumagas.ro.
(832897)

FIRMĂ PRODUCĂTOARE ŞI EXPORTATOARE DE CANAPELE ŞI BANCHETE
PARISOT GREEN SOFA SRL cu sediul social în **ORADEA**
ANGAJEAZĂ pentru **PUNCTUL DE LUCRU ARAD :**
■ **1 RESPONSABIL PRODUCŢIE**
Condiţii: experienţă minim 5 ani în producţie de serie canapele sau mobilă, studii superioare. **CV se vor transmite pe fax 0257-252-253.**
■ **1 RESPONSABIL DEPOZIT STOC**
Condiţii: expierenţă minim 3 ani, competenţe foarte bune PC - programe ERP - NAVISION. **CV se vor transmite pe fax 0257-252-253.**
■ **1 ŞEF LINIE PRODUCŢIE**
Condiţii: om de teren, capacitatea de a conduce o echipă de 70 de muncitori.
■ **MUNCITORI NECALIFICAŢI** care se vor califica la locul de muncă.
Condiţii: minim 8 clase, experienţa în domeniu constituie un avantaj.
CV se vor depune la sediul MOBIMEXA SA, str. 6 Vânători nr 35/a, între orele 11 şi 12, în fiecare zi lucrătoare. (0605 - 855657)

RESTAURANTUL HOTELULUI BEST WESTERN CENTRAL
ANGAJEAZĂ
AJUTOR BUCATAR
Cerinţe :
- **vârsta maximă 30 ani**
- **pregatire şi experienţă în domeniu**
- **domiciliul în Mun. Arad**

CV-urile se depun la sediul societăţii din Arad, Str. Horia nr. 8
(857633)

SOCIETATE DE MAROCHINARIE DIN ARAD
ANGAJEAZA
DESENATOR AUTOCAD.
TEL.0257/274040, OFFICE@BBACCESSORIES.RO
(857862)

---

aradjob.ro

VITAMEX
Fresh discount
In vederea completării echipei de la magazinul din Calea Aurel Vlaicu
ANGAJEAZĂ
OEPRATOR CALCULATOR cu atribuţiuni contabilitate primară
Responsabilităţi: - întocmeşte recepţii
- registru de casa, etc
LUCRĂTOR COMERCIAL
CV-urile se trimit pe office.vitamex@gmail.com sau fax 0357/101497
Doar persoanele selectate vor fi contactate.
(869038)

AN NOU NOI POSIBILITĂŢI!
CONSULTANŢĂ GRATUITĂ.
2000 EU.....de la 22 EU/LUNĂ
5000 EU.....de la 57 EU/LUNĂ
10.000 EU.....de la 114 EU/LUNĂ
Activitatea noastră prevede organizarea şi administrarea grupurilor de consumatori
ORAR : luni-vineri 9.00-17.00; sâmbătă-duminică : închis
Informaţii: WORLD INVEST HOLDING S.R.L.
ARAD BD. REVOLUŢIEI NR. 24, ET. 1, AP.12 ☎ 0357-411-415; 0772-221-204
(H-604798)

SC DITRE INTERNATIONAL SRL
Angajeaza: **-confectionere pt. masina de cusut**
-croitori in piele manual si la masina
-muncitoare si muncitori necalificati pt invatat la cusut si croi piele
-tamplarie : montatori si masinisti
Angajeaza **-economisti**
Conditii: - persoane dinamice
- cunoscatori sau nu limba italiana ,
- experienta in domeniu minim 1 an
Oferim : salarii atractive,bonuri de masa,transport gratuit.
Informatii la sediul firmei din Arad,Str. a-III-a,Zona Industriala Vest Nr. 3, tel . 0257/216611 intre orele 9-14 de luni pana vineri
(859953)

SC PAB ROMANIA SRL
cu sediul in Arad, str. Iustin Marşieu nr.8(fosta Busteni),
ANGAJEAZĂ
DESERVENŢI UTILAJE de CONSTRUCŢII (calificaţi)
Tip utilaje: buldozer, excavator, încarcator frontal buldoexcavator, vibrocompactor
C.V.-urile se depun la sediul societăţii de pe str. Iustin Marşieu nr.8, între orele 09-17.00 de luni până vineri.Informatii la telefon 0748/114048.
357423

SC INTERCITY TRADING SRL
angajează:
>> AGENT LIVRARI (şofer) ;
>> MAGAZIONER – GESTIONAR ;
>> AGENT VANZĂRI ;
>> OPERATOR CONTABILITATE ;
>> HORTICULTOR SI GRADINAR (INGRIJITOR PLANTE);
>> MUNCITOR NECALIFICAT.
Studii medii. C.V.-ul, **personal**: str. Lugojului, nr. 2, **dupa ora 17,00.**
(830797)

ANUNT
S.C. **POLARIS M HOLDING** S.R.L. PUNCT DE LUCRU ARAD, cu sediul in Arad, Zona CET, CENTURA DE NORD FN,
ANGAJEAZĂ:
- MECANIC AUTO
(autovehicule transport marfă peste 3,5 t)
Relaţii la tel. 0728281714
(857546)

S.C. DOLADELA DISTRIBUŢIE S.R.L.
ANGAJEAZĂ
OPERATOR FACTURARE
CV cu poza pe mail:contabilitate@doladeladistributie.ro
sau fax: 0236-499258
(857839)

SOCIETATEA DE EXPERTIZĂ CONTABILĂ ŞI AUDIT FINANCIAR „HORGA CONSULTING" SRL
ANGAJEAZĂ

AUDITOR FINANCIAR
Cerinţe: - studii economice superioare;
- **experienţă minimă de doi ani în audit sau contabilitate;**
- **cunoaşterea limbii engleze;**
- **cunoaşterea foarte bună a EXCEL.**

ECONOMIST CONTABIL
Cerinţe: - studii economice superioare;
- **experienţă minimă de doi ani în contabilitate;**
- **cunoaşterea unei limbi de circulaţie europeană**
- **cunoştinţe de fiscalitate.**

CV -urile se depun până la data de 25 martie 2012 inclusiv prin e-mail la adresa claudiabadea@horgaconsulting.ro.
(857569)

ANUNŢ

SC EUROPE LOGISTICS SRL titular al proiectului **„ANSAMBLU CLĂDIRI COMERCIALE-CORP A şi CORP B"**, anunţă publicul interesat asupra luării deciziei de încadrare (nu este necesară efectuarea evaluării impactului asupra mediului) de către Agenţia pentru Protecţia Mediului Arad în cadrul procedurilor de evaluare a impactului asupra mediului şi de evaluare adecvată, pentru proiectul menţionat mai sus, propus a fi amplasat în **Arad, Calea Aurel Vlaicu, Nr.14.**
Proiectul deciziei de încadrare şi motivele care o fundamentează pot fi consultate la sediul Agentiei pentru Protecţia Mediului din Arad, str. Spalaiul Mureşului, FN, jud. Arad, de luni până vineri, între orele 09:00 – 16:00, precum şi la următoarea adresă de internet: www.apmar.anmp.ro
Publicul interesat poate înainta comentarii/observaţii la proiectul deciziei de încadrare în termen de 5 zile de la data publicării prezentului anunţ, până la data de 27.03.12.
(870246)

SOCIETATE AUSTRIACĂ
ANGAJEAZĂ
CONTROLOR CALITATE
Cerinţe obligatorii: • Limba germană; • Operare PC
CV-urile se trimit la adresa de e-mail : e.halmagean@roco.cc
sau fax 0357422111
(870559)

(H-728084)
LukasConstruct
- HIDROIZOLATII. GARANTIE 10 ANI.
- VINDEM MEMBRANE BITUMINOASE.
NOU!!! POLICARBONAT
Arad, str. Vrabiei 1; Tel. 0257/256119; Mob. 0723273746

Omletă indiană, aromă şi savoare

AROMAT. Pentru prepararea omletei aveţi nevoie de: 6 ouă, 6 linguri ulei, 1 ceaşcă de supă, 2 cepe, 2 roşii, 2 linguriţe coriandru, 1 lămâie, 3 linguriţe iaurt, sare şi piper după gust. Se taie roşiile în cubuleţe mai mari şi cepele în rondele apoi se pun la fiert în supă clocotită, se adaugă sare, piper, coriandru tocat, se lasă să fiarbă aproximativ zece minute, apoi se strecoară supa. Roşiile şi rondelele de ceapă se vor aşeza pe o omletă pregătită normal între timp şi ţinută la cald. În restul de supă se toarnă iaurtul şi sucul de lămâie, amestecaţi până se transformă într-un sos pe care îl veţi servi împreună cu omleta. Această reţetă este deosebită şi o idee bună de mic dejun sau chiar pentru cină.

Friptură de pui la cuptor cu cartofi, unt şi usturoi

HRĂNITOR. Pentru prepararea acestei reţete aveţi nevoie de următoarele ingrediente: 3 linguri de usturoi pisat, 1 linguriţă sare, 3/4 linguriţă de piper negru proaspăt măcinat, 1/2 linguriţă salvie uscată tocată, un pui, 12 bucăţi cartofi roşii tăiaţi felii, 2 linguri de unt, topit. Amestecaţi 1 şi 1/2 linguri de usturoi, 1/2 linguriţă sare, 1/2 linguriţă piper şi salvie într-un castron mic. Spălaţi puiul şi slăbiţi pielea de pe piept şi copane (desfăcând pielea cu degetele şi împingând uşor între piele şi carne). Ridicaţi extremităţile aripilor şi copanelor pe spate. Frecaţi puiul sub piele cu amestecul de usturoi. Aşezaţi puiul în tavă cu pieptul în sus şi stropiţi cu ulei. Introduceţi tava în cuptorul încins în prealabil şi lăsaţi aşa timp de 20 de minute. Între timp spălaţi cartofii curăţaţi, tăiaţii felii şi amestecaţi cu unt, 1 şi 1/2 linguriţe usturoi, 1/2 linguriţă de sare şi 1/4 linguriţă piper. Aranjaţi în jurul puiului în cuptor. Coaceţi timp de o oră sau până când vedeţi că pielea s-a rumenit bine. Când totul este gata, opriţi focul şi mai lăsaţi tava în cuptor aproximativ 10 minute. Serviţi totul cu o salată de legume proaspete.

Paste Fettucini cu sos ragu, usturoi şi carne de vită

DELICIOS. Pentru această reţetă aveţi nevoie de următoarele ingrediente: 300 gr paste Fettucini, 1 ceapă roşie mare, 1 morcov, 1 ţelină mică, 50 ml ulei de măsline, 4 căţei de usturoi, 3 roşii proaspete, 50 gr pastă de roşii, 400 gr carne tocată de vită, condimente, parmezan. Se căleşte ceapa în ulei de măsline până devine sticlă cristalină, se adaugă usturoiul pisat până se rumeneşte, morcovul şi ţelina lată pe răzătoare. Carnea tocată se toarnă peste ceapă şi legume lăsându-se la călit până când devine albicioasă. Între timp tocăm roşiile şi le adaugăm peste compoziţia din cratiţă. Se amestecă bine pentru a nu se prinde şi când roşiile încep să lase un strop de suc se toarnă şi pasta de roşii amestecându-se continuu timp de aproximativ 30 de minute. Pastele se fierb câteva minute, se storc şi apoi se amestecă cu sosul. Peste farfuria plină de paste şi sos se presară parmezan. Pastele Fettucini sunt un amestec de paste cu ou, unt, parmezan şi smântână.

Dulciuri de post

Cornuleţe cu halva sau rahat

INGREDIENTE. 1 pachet margarină, 5 linguri apă, 1 lingură oţet, sare, făină. Se face un aluat de o consistenţă potrivită, apoi se împarte în 10 părţi egale. Fiecare parte se întinde în formă rotundă. Se delimitează opt porţii egale şi pe fiecare se aşează o bucăţică de halva sau rahat. Se rulează şi se coc la foc potrivit 15 minute.

Prăjitură „Ziua şi Noaptea“

DESERT. Ingrediente: 12 linguri de ulei, 14 linguri de zahăr, 14 linguri de apă, 18 linguri de făină, 2 linguriţe de praf de copt, 1 vanilie, 2-3 linguri cacao, 1 cană de nucă măcinată. Se amestecă bine primele trei ingrediente cu mixerul. Se adaugă făina, în care s-a amestecat praful de copt şi vanilie. La sfârşit se adaugă nuca. În tava unsă şi tapetată cu făină se toarnă jumătate din compoziţie. Deasupra se toarnă cealaltă jumătate, în care s-a amestecat cacaoa.

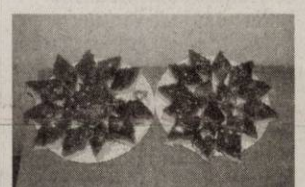

Sfinţişori moldoveneşti, de post, umpluţi cu dulceaţă

DULCE. Ingrediente: 3 pahare de făină, 1 cană de apă călduţă, 1/2 lingură cu drojdie uscată, 1/2 pahar ulei, 1 şi 1/2 lingură de zahăr, 1/2 linguriţă sare, 50 g margarină topită, dulceaţă de trandafiri, nucă măcinată mai mare, stafide, arome. Se pune drojdia, o linguriţă de zahăr şi 3 linguri de apă călduţă într-o cană şi se amestecă. Într-un castron se pune făina, se face o adâncitură în mijloc şi se pune amestecul de drojdie. Peste 3 minute se pune şi sarea, restul de zahăr, de apă, uleiul şi începeţi să omogenizaţi, după care frământaţi cu mâinile, date înainte prin făină. După ce se frământă se pune la loc călduţ, pentru 30 de minute, iar deasupra se pune o cârpă umedă. Se răstoarnă aluatul pe masă şi se împarte în 12 bucăţi la care se dă formă de bilă. Se ia câte o bilă, se întinde cu sucitorul, mai lunguieţe şi se ung cu margarina topită. Punem dulceaţa de trandafiri, nuca măcinată, sau stafide, rulăm şi răsucim foile. Le ungem cu apă cu zahăr, presărăm nuci şi le dăm la cuptor.

File de Pangasius cu sos de soia şi garnitură de orez

GUSTOS. Pentru prepararea acestei reţete aveţi nevoie de următoarele ingrediente: 4 bucăţi file Pangasius, 100 ml sos de soia, 2 linguri ulei de măsline, sare, piper, mărar, pătrunjel verde. Bucăţile de file de peşte se taie în fâşii apoi se presară sare şi piper, se trec prin sos de soia toate bucăţile, după care se pun în bolul cu sos de soia şi se lasă la frigider 15 minute. Se pune uleiul la încins şi se pun bucăţile de peşte la prăjit, aproximativ un minut pe fiecare parte. Se serveşte cu garnitură de orez pe care se presară verdeţurile tocate mărunt. Această reţetă este foarte uşor de gătit şi se pregăteşte foarte repede. Consumul de peşte alb vă poate aduce numai beneficii organismului.

PAGINĂ INSPIRATĂ DE
WWW.CULINAR.RO

Talon valabil până în 31 martie 2012

EVIDENŢIAZĂ-TE!

Text: DATA apariţiei:.....

Date personale:

Nume şi Prenume:

Telefon:

Buletin de identitate:

TALON + PREŢUL CATEGORIEI AFERENTE

Anunţurile se preiau zilnic, la ghişeu, până în ora 16[00], după această oră, se pot prelua doar prin intermediul sistemului online de preluare al anunţurilor disponibil pe www.jurnalaradean.ro . Anunţurile de mică publicitate din Jurnal Arădean se publică pe baza talonului din ziar
Redacţia nu îşi asumă responsabilitatea pentru conţinutul anunţurilor de mică publicitate!

JURNAL ARĂDEAN

Reţete de post

Icre false de vinete cu usturoi

APERITIV. Pentru prepararea acestei reţete aveţi nevoie de următoarele ingrediente: 2 vinete, 1 linguriţă muştar, 1/2 linguriţă usturoi tăiat mărunt, zeamă de lămâie, sare, ulei de măsline. Se taie vinetele în două pe lungime, se crestează în diagonală şi încrucişat, se pune sare şi se pun la scurs cu o oală de tuci deasupra pentru o oră. Se scurg, se spală, se şterg cu un şerveţel, se pune puţin ulei de măsline pe partea tăiată şi se dau la cuptor, la foc mediu, pentru o oră, sau până sunt moi. Se ia pulpa cu o lingură de pe coajă, se pune într-o sită şi se lasă la scurs o oră. Se pune în blender, cu usturoi, lămâie, sare după gust şi puţin ulei de măsline.

Salată de fasole boabe cu roşii

ANTREU. Ingrediente: 2 conserve a 400 g de fasole albă, 2 cepe mijlocii, 1 căţel de usturoi, 4 linguri de oţet, 2 linguri de suc de lămâie, sare, piper, 4 linguri de ulei de măsline, 8 roşii mici, 150 g măsline negre, busuioc pentru ornat. Se strecoară fasolea, se curăţă ceapa, se taie mărunt şi se adaugă la fasole. Se curăţă usturoiul, se toacă, se amestecă cu oţet, suc de lămâie, sare şi piper. Se adaugă uleiul şi se amestecă bine. Se toarnă amestecul peste fasole şi se lasă să se pătrundă o oră. Se spală roşiile, se taie felii şi se aranjează pe fiecare farfurie. Se adaugă salata, se pun măslinele şi se ornează cu busuioc.

Orez cu fructe exotice, de post

GARNITURĂ. Pentru prepararea orezului cu fructe exotice aveţi nevoie de: 150 ml suc de mandarine sau ananas, 70 ml apă, 200 gr orez instant, 1 conservă de mandarine, 1 conservă de ananas, 1 castravete crud, o ceapă roşie, frunze de mentă tocate. Se amestecă apa cu sucul de mandarine sau ananas, se pune la foc şi se lasă să dea un clocot. Se pune apoi deoparte şi se adaugă în ea orezul instant. Lăsăm acolo pentru 10-15 minute (în timpul ăsta orezul îşi ia apa necesară şi se umflă). Apoi se amestecă împreună, cu mandarinele, ananasul, castravetele şi ceapa tocată precum şi cu menta. Se serveşte la temperatura camerei garnisit cu frunze de mentă proaspete.

JURNAL ARĂDEAN

Fergie FOTO: EPA

În negocieri cu X-Factor

LOS ANGELES. Solista trupei Black Eyed Peas, Fergie, negociază cu producătorii celebrului concurs de interpretare X-Factor, varianta americană, pentru un loc la masa juriului, conform revistei Life & Style.

Revista citează câteva surse din anturajul solistei care susțin că aceasta ar discuta direct cu Simon Cowell și că speră să ocupe unul din locurile libere lăsate de Nicole Scherzinger și Paula Abdul.

În cazul în care aceste informații vor fi confirmate, Fergie ar putea să o concureze pe Britney Spears pentru unul din cele două locuri la masa juriului, în contextul în care Simon Cowell a anunțat că celălalt loc este rezervat pentru un bărbat. **SURSA: AGERPRES**

Obama păstrează secretul Roswell

WASHINGTON. Președintele Statelor Unite, Barack Obama, s-a deplasat miercuri la Roswell, dar a refuzat să confirme trecerea extratereștrilor prin acest oraș din New Mexico.

„Am aterizat la Roswell și le-am spus oamenilor, atunci când am aterizat, că vin în pace", a glumit Obama, folosind o expresie atribuită extratereștrilor în filmele SF.

Roswell, localitate cu aproximativ 50.000 de locuitori, este cunoscută în lumea întreagă ca fiind, potrivit insistentelor teorii ale complotului, presupusul teatru al prăbușirii unui OZN în 1947, ascuns ulterior de armata și guvernul de la Washington.

Obama la Roswell FOTO: FAN

„Când mă întâlnesc cu puști de nouă-zece ani, mă întreabă ‚ați fost la Roswell, este adevărat ce se povestește?'", a continuat Obama, aflat la Maljamar, un câmp petrolier la 80 de kilometri de Roswell unde a lăudat politica sa energetică. „Iar eu le răspund: ‚dacă ți-aș spune, ar trebui să te omor după aceea'", a adăugat președintele american. „Știți, au ochii foarte mari!", a spus Obama cu un zâmbet în colțul gurii. „Ne vom păstra secretele", a promis liderul de la Casa Albă.

SURSA: AGERPRES

Vinovată de calviție

LONDRA. Noi indicii de natură biologică au fost descoperite de savanții americani de la Universitatea Pennsylvania în cercetările lor contra calviției masculine, care ar putea conduce la obținerea unui tratament eficient pentru a opri sau chiar pentru a inversa procesul de cădere a părului.

În timpul studiilor lor, realizate pe bărbați suferind de calviție, dar și pe șoareci de laborator, savanții americani au descoperit o proteină care se face vinovată de căderea firelor de păr, informează bbc.co.uk.

Anumite medicamente care vor putea să blocheze acțiunea acelei proteine sunt deja pe cale de a fi fabricate, afirmă autorii acestui studiu, ce a fost publicat în revista Science Translational Medicine.

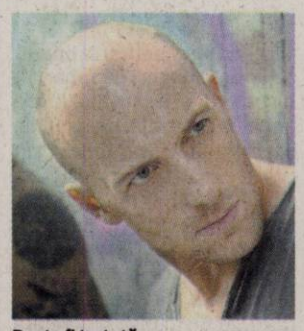

Poate fi tratată FOTO: FAN

Cercetările savanților americani vizează obținerea unei creme speciale care ar putea să trateze calvitia.

SURSA: MEDIAFAX

Facebook - narcisism „toxic"

LOS ANGELES. Folosirea excesivă a rețelei Facebook, o activitate caracterizată în multe cazuri prin liste uriașe de „prieteni" și prin actualizări frecvente ale statusului zilnic, a fost asociată cu apariția unor elemente negative de personalitate, precum narcisismul toxic. Studiul a fost realizat pe un eșantion reprezentativ de utilizatori ai rețelei de socializare Facebook. Persoanele etichetate drept narcisiste au tendința de a răspunde în mod agresiv acelor comentarii ironice făcute de ceilalți utilizatori la adresa lor și de a-și schimba mult mai des fotografia principală din contul lor. Simt nevoia de a se afla permanent în centrul atenției și nu suportă ideea de a fi ignorate sau de a rata șansa de a se autopromova.

www.aradon.ro
Mai multe poze cu Ioana

IOANA

Născută în zodia Capricorn, pasiunea ei este muzica și shopping-ul.

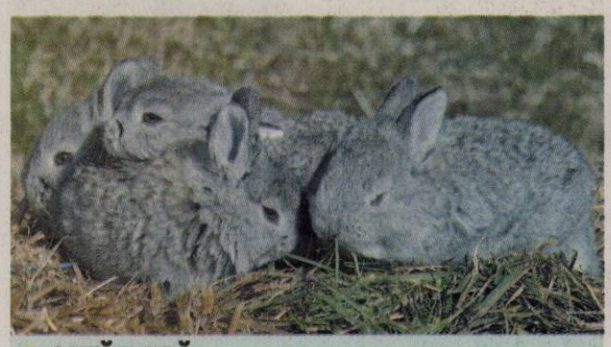

ALTĂ RASĂ

Cei patru pui de iepuraș aparțin unei noi rase, Oryctolagus cuniculus, care a fost obținută la o fermă din Cluj-Napoca de către biologul Botha Miklus. FOTO: EPA

Marea grădină cu bulbi

HAGA. Soția președintelui polonez, Anna Komorowska, a inaugurat miercuri la Lisse, în centrul Olandei, cea de-a 63-a ediție, dedicată Poloniei, a Parcului floral Keukenhof, cea mai mare grădină cu bulbi din lume, cu șapte milioane de flori, transmite AFP.

„Declar deschisă ediția 2012 a Keukenhof", a declarat soția președintelui Poloniei, inaugurând și o nouă varietate de lalea, botezată "Anna Komorowska".

Parcul Keukenhof este deschis publicului până pe 20 mai, pentru opt săptămâni în fiecare primăvară. Parcul, care se întinde pe 32 de hectare, prezintă îndeosebi o mie de varietăți de lalele, în centrul unei „țări de bulbi" între Amsterdam și Haga.

„Am decis să punem Polonia pe un loc de onoare, deoarece este vorba de un partener comercial important pentru bulbii de flori, dar și pentru turism", a subliniat Piet De Vries, directorul parcului. Polonia este cel de-al șaptelea importator de bulbi și flori olandeze, cu circa 13 milioane de euro pentru bulbi și 137 milioane de euro pentru flori pe an, potrivit Keukenhof.

SURSA: MEDIAFAX

Parcul Keukenhof FOTO: EPA

Dovezi că Putin a divorțat

Concluziile au fost trase de jurnaliștii de la portalul ucrainean Podrobnosti.

KIEV/MOSCOVA. Analizând înregistrările video și fotografiile cuplului Vladimir și Ludmila Putin la secția de votare în timpul alegerilor prezidențiale din 4 martie în Rusia, ziariștii de la portalul ucrainean Podrobnosti au ajuns la concluzia că actualul premier rus, ales președinte, a divorțat de soția sa.

În mod cu totul neașteptat, Putin a venit la secția de vot împreună cu soția sa, cu care nu mai apăruse demult în public. La alegerile parlamentare din decembrie, Putin venise singur la vot, ca de altfel și la slujba religioasă de Crăciun. Nu au putut să nu remarce aspectul fizic nesatisfăcător al Ludmilei, în special picioarele foarte umflate și fața rotundă.

Vladimir și Ludmila FOTO: EPA

Dar, mult mai bizare au părut relațiile dintre soți. Ambi încercau să păstreze o anumi tă distanță unul de altul, deș nu conteneau să zâmbească în fața camerelor de filmat Când Putin s-a întors către so ția sa pentru a-i strânge mâna după vot, ea, parcă din întâm plare, i-a întors spatele.

Jurnaliștii ucraineni au re marcat încă un fapt, în opinia lor, semnificativ în acest sens la secția de votare, cuplul Pu tin a prezentat documente diferite. Astfel, conform ima ginilor difuzate de canalele de televiziune ruse, Vladimi Putin a prezentat pașaportul iar Liudmila certificatul pen tru dreptul de vot. Acest fapt sugerează în opinia lor, că soții Putin locuiesc la adrese diferite. **SURSA: AGERPRES**

Hefner pledează vinovat

LOS ANGELES. Fiul în vârstă de 21 de ani al patriarhului Playboy Hugh Hefner a fost acuzat de violență domestică în urma unui scandal care a degenerat între el și prietena sa, playmate-ul Claire Sinclair, transmite Reuters.

Marston Hefner, care a anunțat că pledează vinovat, va primi sentința la data de 12 iunie, la un tribunal din Pasadena. Conform procurorilor, fiul lui Hugh Hefner ar putea primi o pedeapsă de un an de consiliere psihologică împotriva violenței domestice, și un ordin de restricție care să-l țină departe de Claire Sinclair timp de 3 ani.

Claire Sinclair, ‚Playmate of the Year' în 2011, a fost fotografiată cu o vânătaie urâtă pe un braț, la scurt timp după scandalul cu Marston.

SURSA: AGERPRES

Marston și Claire FOTO: FAN

Pot prezice crizele cardiace

WASHINGTON. Malformațiile unor celule sangvine ar putea prezice crizele cardiace, potrivi unui studiu realizat de savanți de la Scripps Translational Sci ence Institute (STSI). Potrivi autorilor studiului, victimele crizelor cardiace au celule en doteliale (care căptușesc pereții interiori ai inimii și cei ai vaselo de sânge) anormal de groase ș care prezintă malformații uneori nuclee duble. Astfel de markeri ar putea face din aceste celule indicatori fiabili în ceea ce privește riscul de producere a infarctelor. Studiul a fost reali zat pe un eșantion de 50 de paci enți. Aceștia au suferit atacuri de cord și au fost tratați de servici ile de urgențe de la spitalele din San Diego și prezentau celule cu astfel de malformații.

FONDAT 1989, APARE LA ARAD, TEL. 0257/281.802, E-MAIL: REDACTIA.JURNALARADEAN@INFORMMEDIA.RO; PUBLICITATE.JURNALARADEAN@INFORMMEDIA.RO

JURNAL ARĂDEAN

Dr. Olariu este singurul candidat pentru Spitalul Judeţean
PAGINA 5

Ce rochii sunt la modă în această primăvară
PAGINA 14

LUNI
26 MARTIE 2012
ANUL XXIV, NR. 6536
16 PAGINI - 1,2 LEI

13° Temperaturile se vor situa între 3 şi 13 grade. Vântul va sufla cu 27 km/h.

DIMINEAŢA | AMIAZA | SEARA

Apartamentele, un chilipir

Ultimul preţ pentru casele Fiscului: un apartament cu două camere, scos la licitaţie cu 56.000 lei.

ARAD. Aproape de necrezut. Atât de ieftine sunt casele pe care Fiscul arădean le scoate la vânzare. Executările silite oferă posibilitatea arădenilor să achiziţioneze bunuri la preţuri mult sub cele ale pieţei. Ofertele sunt aproape de nerefuzat, dacă ai ceva bani la puşculiţă.

Licitaţia privind lotul de 31 de apartamente de pe strada Hunedoarei a ajuns la cea de a treia strigare, iar preţurile de pornire sunt incredibile. Dacă până acum un apartament cu două camere, din lotul scos la vânzare, era cotat la 84.000 lei, acum preţul de achiziţie este de puţin peste 56.000 lei.

Mai mult, potrivit informaţiilor publicate pe pagina de internet a Direcţiei Generale a Finanţelor Publice Arad, la licitaţia ce se va desfăşura pe data de 4 aprilie, vor fi scoase la mezat 30 de locuinţe, doar una fiind, se pare, vândută în urma primelor două licitaţii. Practic, pentru un apartament de 56,22 metri pătraţi, cumpărătorul va achita 56.480 lei exclusiv TVA, în timp ce pentru un apartament de 2 camere cu o suprafaţă de 46,34 metri pătraţi şi situat la mansardă se vor plăti doar 44.097 lei.

Mai jos nu se va merge însă, oricât ar spera arădenii dornici să-şi ia case la preţ de nimic. Căci, dacă până acum preţurile apartamentelor au scăzut progresiv de la prima licitaţie, acum nu vor mai exista alte reduceri. Chiar şi dacă Fiscul va organiza alte licitaţii pentru vânzarea acestor locuinţe, în cazul în care peţitorii tot nu se adună, preţurile nu vor mai putea fi reduse, pentru că aceasta e procedura legală de valorificare a bunurilor sechestrate. **JA-A.P.**

Urechează pe autostradă

Prima descindere a noului ministru al Transporturilor, Alexandru Nazare, pe autostrada Nădlac-Arad, s-a soldat şi cu prima urechează a celor care execută lucrările. Ministrul şi-a exprimat cât se poate de clar dorinţa: asfalt pe Arad-Nădlac până la iarna. Dacă nu... /P.8

FOTO: JA

Au fost la dezbatere FOTO: JA

Vocea străzii pe Meţianu

ARAD. O dezbatere adevărată, aşa cum ar trebui să fie orice dezbatere în Arad când vine vorba de participanţi. Peste 30 de locuitori ai străzii Meţianu au venit vineri să-şi spună părerea despre regulamentul de funcţionare şi circulaţie pe care Primăria Arad. /P.7

Şedinţă pe gigacalorie FOTO: JA

Căldura, în şedinţă ordinară

ARAD. Ultimul punct de pe ordinea de zi a şedinţei ordinare de joi, convocată de Primăria Arad, revine Opoziţiei. Proiectul iniţiat de aleşii Claudiu Cristea şi Camelia Răsunoiu privind scăderea gigacaloriei este cel de al 18-lea proiect ce va fi supus votului. /P.3

Loto din 25 martie

6/49:	43, 24, 36, 32, 12, 19
NOROC	4699796
5/40:	21, 35, 37, 5, 8, 17
JOKER	33, 14, 17, 26, 11, +1

Listări

Primele clasări în topul performanţelor companiilor listate pe Bursă.

valoare – mld. dolari

sursa: Le figaro

Grafica: Jurnal arădean

Sting incendiile FOTO: JA

A venit potopul piromanilor

ARAD. Proprietarii de terenuri nu conştientizează pericolul pe care-l reprezintă arderea miriştilor atunci când lasă focul nesupravegheat. În ultimele zile, incendiile de vegetaţie s-au înmulţit, iar vântul puternic a făcut ca focul să se extindă la case de vacanţă, anexe, case de locuit, grajduri de animale şi să ucidă. /P. 3

Locotenentul lui Uţu, un nou proces

ARAD. Daniel Dragoman, unul dintre „locotenenţii" lui Rohozneanu a solicitat Tribunalului Arad o cerere de revizuire pe fond a dosarului „Împăratul". Prin această cale de atac se urmăreşte revizuirea hotărârii pronunţate de Tribunalul Arad în acest dosar. /P.8

PDL Arad se transformă

ARAD. „Mişcarea Creştin - Liberală" ia naştere la Arad în urma protocolului semnat de către PDL şi Partidul Ecologist din România. /P.7

Fac legea sub panou FOTO: JA

Gata cu joaca. Începe play-off-ul

ARAD. Victoria cu Rapid a fost a 20-a consecutivă pentru campioanele de la ICIM Univ Goldiş şi ultima din sezonul regulat. Pe 5 aprilie începe play-off-ul, iar Monica Brosovszky et company trebuie să treacă de Univ. Craiova pentru un loc în „careul de aşi". /P.10

Cu jumătate de măsură la apă-canal

Asociaţia pentru Dezvoltare Intracomunitară Apă-Canal Arad nu include toate localităţile din judeţ, din cauza tarifelor.

ARAD. Ceea ce trebuia să fie o asociaţie de dezvoltare care să cuprindă toate localităţile din judeţul Arad pare să îşi fi atins scopul doar pe jumătate.

Asociaţia pentru Dezvoltare Intracomunitară Apă-Canal Arad (ADI) are, ca şi membri, doar 50 din cele 78 de localităţi ale judeţului nostru. 28 de consilii locale au refuzat să adere la această organizaţie care, pe fonduri europene, ar trebui să modernizeze toate reţelele de apă şi canalizare ale membrilor. Iar motivul principal al celor care nu vor să facă parte din ADI pare a fi faptul că, odată cu intrarea în asociaţie, apa potabilă se scumpeşte treptat până va ajunge la un preţ comun de 2,76 de lei pe metru cub.

Adrian Tăşedan, directorul ADI Apă-Canal Arad, ne-a declarat că programul european, care a demarat în 2009 şi are ca termen de finalizare 2014, s-a bazat, în primă fază, pe acapararea localităţilor mari din judeţ. „Şase din cele opt oraşe din judeţ, exceptând municipiul Arad, sunt membri ai ADI. Celelalte două au companii locale de furnizare a apei potabile", ne spune Tăşedan. Apoi au urmat comunele, dar şi dintre acestea, unele au refuzat să adere la marea asociaţie judeţeană. „Într-adevăr că preţurile la apă potabilă şi la canalizare cresc, dar odată cu creşterea tarifelor, creşte şi calitatea apei furnizate. În toate localităţile în care era nevoie, ADI a demarat lucrări de realizare a unor staţii de tratare a apei", ne mai anunţă directorul asociaţiei. /P.8

e-mail: info@universulverde.ro; www.universulverde.ro
Arad, Str. Pădurii nr. 24, (Piaţa Obor), Tel: 0257 270 090, 0357 408 344, Fax: 0357 408 345

Universul Verde

PRIMĂVARA VĂ AŞTEAPTĂ LA UNIVERSUL VERDE CU PREŢURI MAI MICI ŞI O VARIETATE MAI MARE DE FLORI, ARBORI ŞI ARBUŞTI !

(713042)

Vin peştii la râu

Râurile Mureş şi Crişul Alb din judeţul Arad au fost repopulate la sfârşitul săptămânii cu peste 2 tone de crapi comun şi crapi amur de către Asociaţia pescarilor de crap Arad şi Asociaţia pescarilor „Fir întins" Arad. Pentru repopulare au fost alese zonele localităţilor Săvârşin, Bârzava şi Vărădia, pe râul Mureş şi localităţile Ineu şi Buteni pe Crişul Alb. Banii cu care au fost cumpăraţi peştii, peste 20.000 lei, au fost strânşi din cotizaţiile plătite de membrii celor 2 asociaţii.

FOTO: V. OBŞITOŞ

Remember: 26 martie

1827 A murit compozitorul clasic Ludwig van Beethoven (n. 1770)

1859 Alfred Edward Housman, poet englez (d. 1936)

1874 S-a născut Robert Frost, poet american (d. 1963)

1884 S-a născut Wilhelm Backhaus, pianist german (d. 1969)

1911 S-a născut Tennessee Williams, dramaturg american (d. 1983)

1913 A murit Panait Cerna, poet (n. 1881)

1923 A murit Sarah Berhnardt, actriță franceză (n. 1844)

1923 Parlamentul a votat prima Constituție democratică a României întregite

1931 S-a născut Mircea Ivănescu, poet și traducător

1932 S-a născut Ion Nicodim, artist plastic

Diana Ross FOTO: FAN

1938 S-a născut Anthony Leggett, fizician englez

1943 S-a născut ziaristul Bob Woodward, celebru prin acoperirea jurnalistică a scandalului „Watergate", care a condus la demisia președintelui Nixon (1972-1974)

1944 S-a născut **Diana Ross,** cântăreață americană

1948 S-a născut Steven Tyler, muzician american

1951 S-a născut Carl Wieman, fizician american

Au plecat dintre noi

Bupte Ana (1928), Roșu Zaharie (1942), Talos Liviu (1949), Tancu Vasile (1935), Lajko Pavel (1948), Pogan Aurel (1934), Căprucean Stana (1939), Gurău Dumitru (1932)

Telefoane utile

☎ INFORMATII TELEFONICE: 118.932; ☎ROBOT: 1958; ☎APEL UNIC DE URGENTA (SALVARE, POLITIE, Pompieri): 112; ☎PRIMARIA MUNICIPIULUI ARAD: Program de relatii cu publicul (camera 5) luni-vineri între orele 8-20. Tel.: 0257/284.744; tel. centrala: 0257/281.850; ☎S.C. E.ON GAZ ROMÂNIA - Sucursala Arad - Dispecerat si interventie telefon:0357/403.321; ☎DERANJAMENTE CURENT ELECTRIC: 0257/929; ☎INFORMATII CFR: 0257/231.777;

Sudoku

REGULI: În fiecare bloc sunt câteva cifre între 1 și 9, stabilite dinainte. Acestea trebuie completate cu cifrele lipsă, în așa fel încât fiecare număr să figureze o singură dată. De asemenea, cifrele de la 1 la 9 trebuie să figureze o singură dată atât pe rândurile orizontale cât și pe coloanele verticale ale celor nouă blocuri luate împreună.

ÎNCEPĂTORI

		5	4		6		8	
3		6	7	9		5		
	7						3	6
2			5		1		9	4
	6			7			5	
9	5		2		4			7
7	3						4	
		8		4	7	6		2
	1		8		2	9		

AVANSAȚI

	7			8			6	
	6	1	5		7	9	4	
5		9				3		2
			7	1	8			
	5			3			8	
			4	5	2			
9		8				7		6
	1	2	8		3	4	5	
	4			9			2	

Soluțiile jocurilor din numărul precedent:

ÎNCEPĂTORI

5	7	4	1	9	3	8	6	2
2	3	1	6	7	8	5	4	9
6	8	9	4	2	5	7	3	1
3	9	6	8	1	7	4	2	5
8	1	2	5	6	4	9	7	3
7	4	5	9	3	2	6	1	8
4	5	3	7	8	1	2	9	6
1	6	8	2	4	9	3	5	7
9	2	7	3	5	6	1	8	4

AVANSAȚI

3	6	7	4	8	1	2	9	5
2	4	5	9	3	6	8	1	7
8	1	9	7	2	5	4	3	6
4	7	6	8	9	2	1	5	3
9	8	1	3	5	4	7	6	2
5	3	2	1	6	7	9	8	4
1	2	3	6	7	9	5	4	8
6	5	4	2	1	8	3	7	9
7	9	8	5	4	3	6	2	1

UNDE MERGEM în Arad

Cinema

CINEMATOGRAFUL „DACIA"

- **Doamne... ce măcel** (Franța, Germania, Polonia), orele 16; 18; 20

CINEMA CITY ATRIUM

- **21 Jump Street: O adresă de pomină,** orele 13:10, 17:30, 19:40, 22:00
- **Alvin și veveriţele 3,** ora 13:20
- **Bel Ami,** orele 14:00, 18:30
- **Călătoria 2: Insula misterioasă 3D,** orele 13:50, 15:50
- **Casa conspirativă,** orele 16:10, 20:40
- **Cronici,** ora 21:40
- **Cu lumea în cap,** orele 14:00, 16:00, 18:00, 20:10, 22:10
- **Diavolul din tine,** orele 15:20, 21:30
- **Dispărută,** orele 13:50, 15:50, 17:50, 19:50
- **Femeia în negru,** orele 16:50, 18:50, 20:50
- **Ghost Rider: Demonul răzbunării 3D,** ora 15:20
- **Jocurile foamei,** orele 14:50, 17:40, 20:30
- **Jocurile foamei – digital,** orele 18:20, 21:50
- **John Carter 3D,** orele 13:40, 16:20, 19:00, 21:40
- **Jurământul,** orele 17:10,19:20
- **Oglindă, Oglinjoară,** orele 13:00, 15:10, 17:20, 19:30
- **Păpușile Muppets,** ora 14:40
- Să fie razboi!, ora 21:10

Vernisaje

- **„Numitorul comun: Moartea"** (vernisajul: marți, 27martie, ora 13, la sala Clio)
- **„Ouă de Paști din Bucovina"** (vernisajul: marți, 27 martie, ora 17, la Muzeul de Artă)

Teatre

TEATRUL CLASIC „IOAN SLAVICI"

- **„Tillsonburg",** de Malachy McKenna; Regia – Jimmy Fay (Irlanda); Scenografia – Mihai Păcurar (Joi, 29 martie, ora 19, sala Studio)

Spectacole

- **Concert RIFF.** In memoriam Viorel PINCKY Lăcătuș. (vineri 30 martie, în sala Teatrului Clasic „Ioan Slavici")

Concerte

- **Concert simfonic.** Dirijor: Robert Max – Anglia; În program: Johann Sebastian Bach - Concertul pentru doua viori în re minor BWV 1043; Ludwig van Beethoven - Triplul concert în do major op.56; Antonin Dvorak - Simfonia a VII-a în re minor, op.70 – (joi, 29 martie, ora 19, în sala Palatului Cultural)

Întreruperi de curent

Marți, 27 martie 2012. În Municipiul Arad, h 8.30-15.30: Aleea Saturn bl. A17, str. Orșova, Stan Dragu, Molidului, Ogorului, Calea Timișorii (p), Bagdazar, Armoniei. **În județ, h 8-15:** Dumbrăvița(p); **h 8-16:** Pecica(p); **h 8-18:** Joia-Mare(p); **h 8-19:** Mândruloc(p); **h 9-15:** Șiștarovăț(p), Arăneag(p); **h 9-17:** Măgulicea(p).

Horoscop

BERBECUL (III.21.-IV.20.)
Stați mai bine cu banii și sunteți plin de entuziasm. Sunteți într-o formă fizică perfectă. Puteți să porniți o afacere sau să călătoriți, dar este o zi bună și pentru întâlniri romantice.

TAURUL (IV.21.-V.20.)
Aveți un succes nesperat într-o scurtă călătorie de afaceri. Vă sfătuim să nu vă pierdeți răbdarea dacă lucrurile nu merg în ritmul care v-ar plăcea. Evitați discuțiile în contradictoriu cu partenerii de afaceri!

GEMENII (V.21.-VI.21.)
Dimineața este posibil să primiți o sumă importantă; care vă prinde foarte bine. Poate să fie o moștenire sau plata pentru o colaborare. Dacă vă bate gândul să investiți într-o afacere, nu ezitați!

RACUL (VI.22.-VII.22.)
S-ar putea să vă schimbați complet programul, dar nu este cazul să vă faceți probleme, pentru că astăzi aveți noroc. O persoană vă dă informații utile pentru a demara o activitate profitabilă.

LEUL (VII.23.-VIII.23.)
Primiți un cadou din partea unei persoane dragi din familie, de care vă bucurați în mod deosebit. Capacitatea de comunicare este excelentă și vă ajută să rezolvați o problemă financiară.

FECIOARA (VIII.24.-IX.23.)
Luați o decizie în urma căreia sunteți nevoit să vă schimbați programul. S-ar putea să fiți contactat de câțiva prieteni, cu care faceți pregătiri pentru o petrecere.

BALANȚA (IX.24.-X.23.)
Ușurința în comunicare favorizează relațiile cu cu cei din jur. Se întrevede o călătorie în interesul familiei. Puteți avea câștiguri mari din activități comerciale. Din punct de vedere financiar nu aveți motive de îngrijorare.

SCORPIONUL (X.24.-XI.22.)
Aveți succes într-o călătorie în interes de afaceri. Vă sfătuim să aveți răbdare și să evitați discuțiile în contradictoriu cu partenerii. Reușiți să rezolvați o problemă sentimentală mai veche.

SĂGETĂTORUL (XI.23.-XII.21.)
Aveți de gând să stați cu familia și să vă odihniți. De dimineață, se ivesc o serie de probleme urgente. Nu vă este ușor, dar reușiți să vă descurcați cu bine. Spre seară, vă pregătiți pentru o călătorie.

CAPRICORNUL (XII.22.-I.20.)
Ar fi bine să vă ascultați intuiția și să renunțați la o călătorie din care nu vă puteți alege decât cu pierderi. Astăzi aveți toate șansele să câștigați un premiu substanțial la un concurs.

VĂRSĂTORUL (I.21.-II.20.)
Puteți avea succes într-o activitate nouă, pe care o începeți împreună cu un prieten. Primiți o sumă importantă, care vă face să vă schimbați planurile.

PEȘTII (II.21.-III.20.)
Împreună cu persoana iubită, faceți planuri ce pot părea nerealiste, însă perseverența vă ajută să dovediți contrariul.

Sănătate

- **CABINET GINECOLOGIC:** Cabinet ginecologic Arad, B-dul Decebal 11 (lângă Hotel Aradul), chiuretaj medicamentos, eco 4 D, test PAP.TEL: 0770823850, 0723643581
- **NOU! Policlinica Dr.Turcin,** Str. Eftimie Murgu nr. 67, pune la dispoziția dvs. Serviciul de cardiologie dotat cu aparatură de ultimă generație, consultații în contract cu CSAS, EKG computerizat, ecografie cardiacă la cele mai avantajoase prețuri; de dermatologie, oftalmologie și ORL. **Tel:0257/285510, www.policlinica-turcin.ro**

Piețe și târguri

Astăzi este zi de piață la Curtici, Nădlac, Bocsig, Gurahonț, Moneasa, Pilu, Vladimirescu. **Tot astăzi se organizează târg săptămânal la** Gurahonț și Bârzava.

Mâine, marți, este zi de piață la Sebiș, Almaș, Apateu, Semlac, Sântana, Șilindia, Vârfurile.

Dobânzile bancare în vigoare la 26.03.2012

DENUMIREA BĂNCII	SUMA MINIMĂ (RON)		DOBÂNDA (% PE AN)											
			PERSOANE FIZICE						PERSOANE JURIDICE					
	PERSOANE FIZICE	PERSOANE JURIDICE	LA VEDERE	PE TERMEN DE (LUNI)					LA VEDERE	PE TERMEN DE (LUNI)				
				1	2	3	6	9	12		1	2	3	6	9	12
BCR	100	1000	0,25	6	6,10	6,20	6,30	6,40	6,50	0,25	6	6,10	6,20	6,30	6,10	6,50
BRD	1000	10.000	0,25	5,75	-	6	6,25	-	6,25	0,25	4,75	-	5	5,25	-	5,25
Intesa Sanpaolo Bank	100	5000	0,1	6,50	6,75	7	7	7	6,75	0,1	6,50	6,75	7,00	7,00	7,00	6,75
B. Transilvania	100	2500	0,15	6,25	-	6,50	6,50	7,00	7,50	0,15	6,25	-	6,50	6,50	7,00	7,50
BancPost	500	5000	0,15	7		7,5	7	-	7,3	1	6,5	-	7,10	7,35	-	7,55
Raiffeisen	4000	1000	0,25	5,75	-	6,00	6,20	-	6,35	0,25	4,75	-	4,80	5,60	-	5,75
B. Coop. Mureșul	30	200	0,1	5	-	6	6,5	7	7	0,1	5	-	6	6,5	7	7

aradjob.ro

Vremea

Luni, 26 martie

www.aradon.ro

4° LA ORA 6 — Temperaturile se vor situa între 4-6 și grade. Vântul va sufla cu 27 km/h, dinspre N.

11° LA ORA 18 — Temperaturile se vor situa între 9-11 și grade. Vântul va sufla cu 21 km/h, dinspre NNE.

Ziua precedentă

Arad	7-23°C	Umiditate:	41%
Lipova	7-23°C	Presiune:	1022.01mb
Chișineu-Criș	7-23°C	Precipitații:	0%
Săvârșin	7-23°C	Vânt:	13 Km/h
Sebiș	7-23°C	Direcție vânt:	NNV

Azi

Temperaturile se vor situa între 3 și 13 grade. Vântul va sufla cu 27 km/h, dinspre N.

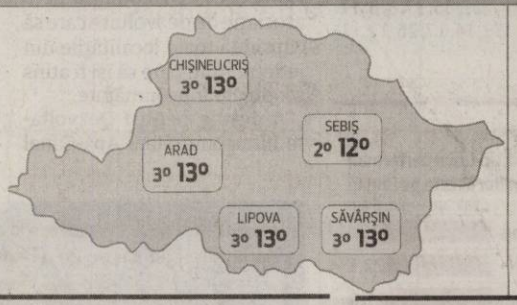

Soarele

Răsare: 8:26
Apune: 20:55

FAZELE LUNII

21. 02. | 1. 03. | 8. 03. | 15. 03.

LUNI	MARȚI	MIERCURI	JOI
3° 13°	2° 16°	4° 18°	4° 21°
însorit	parțial înnorat	parțial noros	parțial noros

Calendar

Biserica ortodoxă: Soborul Sfântului Arhanghel Gavriil; Sfinții Mucenici Montanus preotul și soția sa Maxima (Post)
Biserica greco-catolică: Serbarea Sf. Arhanghel Gavril.
Biserica romano-catolică: Buna-Vestire; Sf. Emanuel, m.

Prognoză pentru trei zile

Temperaturile minime vor fi cuprinse între 2 și 4 grade, iar cele maxime între13 și 21 grade.

Temp.minime: 2- 4° C
Temp.maxime: 13-21° C

JURNAL ARĂDEAN
B-dul Revoluției nr. 62, Arad
BRAT Auditat de BRAT
Reclamații difuzare: 0257/212.032

Director editor: Mircea Țîșcă (8427)
Secretariat: 0257.281802 (centrala), fax - 0257.212.012
Șef departament difuzare: Carmen Csordas
Marea publicitate: 0257.280904; Mica publicitate: 0257.210775
Tiparul executat la: SC Inform Media SRL, Calea Torontalului, DN 6, km 5,7, Timișoara

Redactor șef: Adriana Barbu (8416) Responsabil de număr: Ioana Costaș
Secretar general de redacție: Gabriela Groza (8423); Departamente: Eveniment: Simona Butaru, Monica Ardelean (8405), Alin Gherasim (8417), Ioana Costaș (8414), Valentin Goran (8412); Politic: Simion Todoca (8434); Economic: Andreea Pintea (8415); Cultură, învățământ: Vasile Filip (8421); Social: Diana Duțu (8413); Sport: Daniel Scridon (8424), Leo Sfâra (8422);
Tehnoredactare: Ghizela Șerban (8409)
REDACȚIE: tel. 0257.281802 (centrala); fax 0257.212.012, 0257.228.592; e-mail:redactia.jurnalaradean@informmedia. ro, adevaruldearad@informmedia.ro, publicitate.jurnalaradean@informmedia.ro, publicitate.adevarul@informmedia.ro

Căldura intră în şedinţă ordinară la CLM

ARAD. Primăria Arad a convocat şedinţă ordinară CLM joi, 29 martie, la ora 14.00, iar Mişcarea arădeană are motiv de bucurie: proiectul iniţiat de aleşii Claudiu Cristea şi Camelia Răsunoiu privind scăderea gigacaloriei se află pe ordinea de zi. Alte 17 proiecte vor poposi tot atunci pe masa aleşilor, printre care enumerăm : transmiterea în folosinţă gratuită a unui spaţiu pentru Societatea Naţională de Cruce Roşie din România, modificarea regulamentului de ridicare, transport, depozitare şi eliberare a vehiculelor sau remorcilor oprite sau staţionate neregulamentar şi a celor abandonate sau fără stăpân, modificarea regulamentului privind taxele speciale.

Aleşii vor avea de aprobat şi rezultatul final al evaluării anuale a managementului la Filarmonica de Stat Arad, un studiu de fundamentare privind decizia de concesionare a serviciului de iluminat public, un proiect privind instituirea taxei speciale pentru asigurarea măsurilor de ordine şi siguranţă publică, dar şi de curând dezbătutul proiect privind aprobarea regulamentului de funcţionare şi construire a zonei pietonale Meţianu şi a regulamentului privind reglementarea circulaţiei în zona pietonală Meţianu. Proiectul privind aprobarea preţului local al energiei termice facturate populaţiei, propus de consilierii Opoziţiei, va fi ultimul la vot.

JA- A.B.D.

DN79 Arad-Oradea, gata în luna mai?

ARAD. Ultimul popas arădean din vizita de sâmbătă a ministrului Transporturilor a fost pe drumul naţional 79, Arad-Oradea, aflat în lucru de ani buni. Aici, oficialul nu a adoptat nici faţa mulţumită, dar nici cea de războinic. S-a arătat, totuşi, mulţumit că s-a ajuns, cu greu, dar totuşi s-a ajuns, la un procent de execuţie al lucrărilor de 80% şi nu a plecat de la punctul de întâlnire cu reprezentantul constructorului (firma Astaldi) decât după ce a obţinut promisiuni ferme că întreaga lucrare va fi finalizată la sfârşitul lui mai 2012.

Înainte de a se urca în maşină şi a părăsi judeţul, Alexandru Nazare a precizat doar că va monitoriza foarte atent lucrările, mai ales cele care vizează autostrada de pe culoarul IV pan-european, pentru ca termenele fixate (decembrie 2012 - finalul pentru asfalt, aprilie 2013 - finalul întregii lucrări) să fie respectate şi le-a cerut celor de pe DN 79 mobilizare maximă. **JA- A.B.D.**

Încă se lucrează FOTO:JA

Arad, potopul piromanilor

În 24 de ore, în judeţul Arad, au loc cel puţin 20 de incendii de vegetaţie uscată, toate având aceeaşi cauză.

Se luptă cu focul FOTO:J.A.

ARAD. Chiar nu le pasă?! Proprietarii de terenuri par să nu conştientizeze pericolul pe care-l reprezintă arderea miriştilor atunci când lasă focul nesupravegheat. Aceasta este singura cauză a producerii de incendii de vegetaţie uscată. Din nefericire, în ultimele zile incendiile de vegetaţie s-au înmulţit, iar vântul puternic a făcut ca focul să se extindă la case de vacanţă, anexe, case de locuit, grajduri de animale şi să ucidă. Pompierii sunt chemaţi să scoată ''pârleala'' celor din a căror vină se întâmplă toate acestea. Mii de litri de apă au fost folosite pentru stingerea incendiilor. Au existat şi pagube colaterale. O casă de vacanţă a fost mistuită de foc în totalitate, la Minişel, din cauza unui proprietar de pământ care a crezut de cuviinţă să-şi cureţe miriştea dându-i foc şi plecând de acolo, lăsând focul nesupravegheat. În localitatea Adea, o anexă a fost cuprinsă de flăcări după ce focul aprins pe o mirişte din apropiere s-a extins. La Ineu, un grajd în care se aflau cai şi bovine a ars în întregime, tot din cauza incendierii unei mirişti. Focul s-a extins la grajdul în care se aflau animalele. Niciuna nu a putut fi salvată. La Dezna, un şopron de lemne şi o parte din acoperişul unei case au ars din cauza unui incendiu de vegetaţie uscată, iar, la Roşia, două locuinţe au fost salvate la timp de pompieri, după ce un incendiu de mirişte s-a extins. Exemplele pot continua cu zilele de sâmbătă şi duminică. În aceste zile, 167 de hectare de vegetaţie uscată au fost incendiate de către proprietari. **JA – I.C.**

167 hectare, 22 de incendii

Pentru pompieri, cele 167 de hectare au totalizat 22 de intervenţii la incendii. La Sebiş şi la Birchiş, focul s-a extins de la mirişte la un depozit de lemne şi la mai mulţi stâlpi de radiotelecomunicaţii din lemn.

IEPURAŞUL vine cu OFERTE !!!
DOAR LA magazinul TINO
Încălţăminte PENTRU COPII de cea mai bună calitate
În perioada 26.03 - 13.04.2012 REDUCERI 30% - 50%
Ne găsiţi pe str. Horia 3-5 (vis-a-vis de hotelul Central)
STOC LIMITAT!!!
Informaţii la tel: 0726 311 508; 0770 176 471
(H-861668)

Durere? Hemoroizi?
Tratament modern fără operatie!
Tratamentul RBL + Infrared Coagulation considerat cel mai eficient pe plan mondial !!!
10% reducere la tratament pentru pensionari

Varice?Ulcer Varicos?
Răni deschise?Picior Diabetic?
Tratament revoluţionar prin Terapia Hidroactivă - tehnologie germană!

Dermato-Venerologie
- Depistarea cancerului cu Dermatoscopul Digital
- Tratament pentru acnee şi psoriazis (PUVA-UVA)
- Tratament împotriva căderii părului - Crioterapie
- Depistarea alergiilor prin PATCH-TESTARE
- Boli Venerice - Depistare şi Tratament
- Eliminarea aluniţelor, negilor prin Radiofrecvenţă

Arad: 0257 213 888
LaurusMedical clinics
www.laurusmedical.ro
(H-861670)

Credit de nevoi personale în lei, pentru orice. Astfel ştii de la început cât ai de plată în fiecare lună, fără nicio grijă privind cursul valutar.
Dobândă fixă: 15,79%, DAE: 16,98%**.
- 0% comision lunar de administrare credit;
- 0 lei comision de analiză dosar;
- 0% comision de deschidere şi administrare cont curent.

* Din momentul depunerii documentaţiei complete.
** Pentru un credit de nevoi personale în valoare de 10.000 RON acordat pe o perioadă de 7 ani, cu dobândă de 15,79% şi DAE este 16,98%, rata lunară este de 197,43 RON şi valoarea totală plătită este de 16.583,82 RON.
Ofertă valabilă până la 30 aprilie 2012.

www.otpbank.ro
0800 88 22 88
otpbank Avem încredere
credit de nevoi personale în LEI
(H-765316)
RECLAME

Deputatul Tipei, la curăţenie

ARAD. Deputatul Lucian Riviş Tipei, împreună cu organizaţia PDL a Colegiului Unu, s-a alăturat acţiunii de salubrizare a Zonei 500 din Micălaca şi a Parcului 23 August, Zona Orizont. „Ne-am implicat în astfel de acţiuni de la începutul mandatului meu, înscriindu-ne în calendarul stabilit de Primărie pentru fiecare zonă din oraş pentru că aşa e normal. Să nu uităm apoi că şi noi suntem parte a comunităţii. Ea e a noastră şi a copiilor noştri. De aceea trebuie să o facem frumoasă. De fapt nu am făcut nimic deosebit. În această perioadă orice gospodar face curăţenie în ograda proprie şi în apropiere", a declarat deputatul Tipei.

La acţiunea din Zona 500 Micălaca a participat şi primarul Aradului, Gheorghe Falcă, viceprimarul Geanina Pistru, parte a societăţilor din subordinea Primăriei, dar şi câteva organizaţii neguvernamentale care au înscrise în statut obiective de protecţie a mediului. „După o iarnă grea, în care şi natura a avut de suferit, cred că o primenire a locurilor în care locuim este mai mult decât binevenită. Şi apoi este necesar şi pentru organismul nostru să se mişte în aer liber. Am fost plăcut surprins să constat că la acţiune au participat multe persoane. Cred că şi aceasta este încă o dovadă de civism", a mai completat deputatul Tipei. **JA – S.T.**

Lucian Riviş Tipei
FOTO: JA

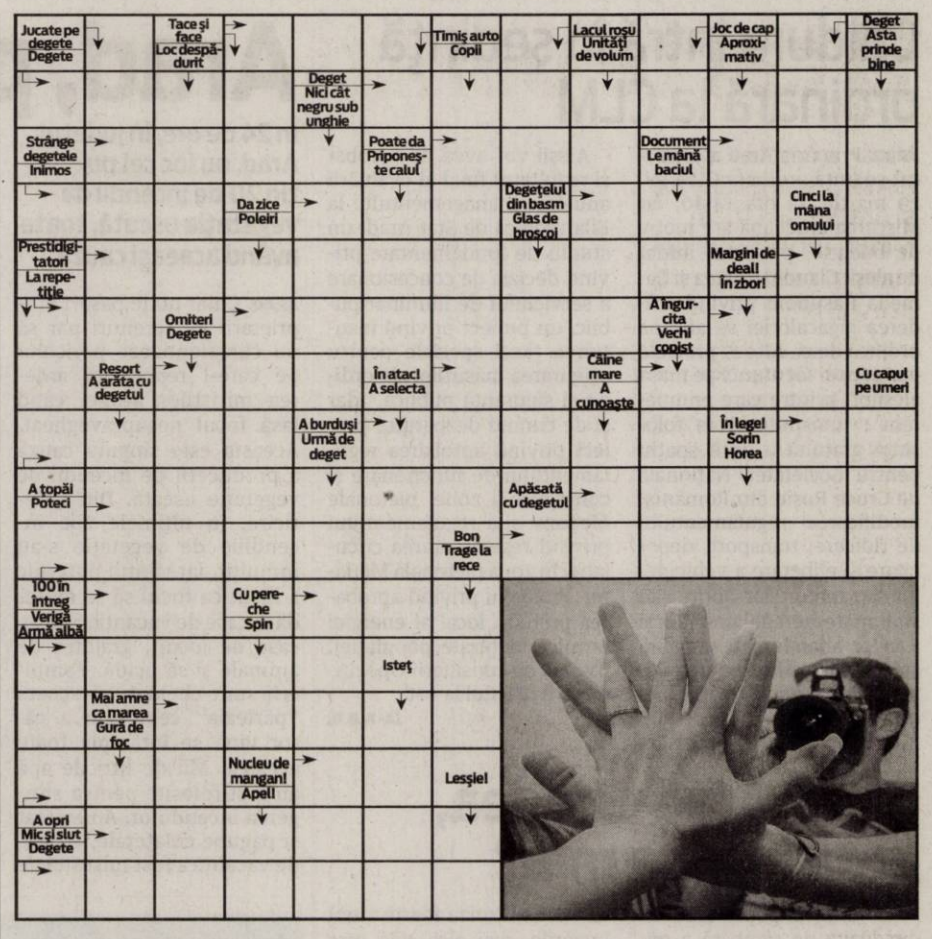

Soluţia integramei din numărul precedent

C – M – CAI – C – M – COLIBA – SAIVAN – COTETE – IURTA – PIC – AERA – CUC – OUA – IGLU – TIC – GAINI – IARBA – A – BN – RG – USA – CS – FATA – AUT – LAUT – I – APARTAMENTE – UA – ARSI – STAUL – DU – TOL – CANCAN – PIU – IB – DO – STEI – SUTARE – STRICAT

Citire apometre

Marţi 27 martie 2012. Partizanilor, Gelu, Pescarilor, Grădina Poştei, Cehov, Crasna, Egalităţii, Doinei, Odobescu, Tocilescu, Buciumului, Rândunicii, Vezuviu, D. Zamfirescu, I. Minulescu, I. Agârbiceanu, Romaniţei, Păpădiei, Vărădiei, Rozelor, Murgu, Pionierilor, Condurăşilor, Calvin, p-ţa Pompierilor, C. Gergely, E. Teodoroiu, V. Goldiş, Ciocio Pop, M. Eminescu, Transilvaniei, Ghe. Şincai, Sinaia, Cuza Vodă, Ghica Vodă, Ialomiţei, Spătarul Borcea, Reşiţei, Malul Mureşului, Dragalina, Târnavelor, Aviator Georgescu, B. Margareta, Unirii, N. Bălcescu, p-ţa A. Iancu, Episcopiei, V. Alecsandri, I. Chendi, Voltaire, L. Blaga, I. Georgescu, Desseanu, O. Goga, S. Gyula, I.L. Caragiale, D. Sibii, Horia, V. Babeş, I. Sava, p-ţa M. Viteazul, Cloşca, Ghe. Popa, V. Milea, I. Vidu, Călugăreni, Andreescu, Decebal, R. Cărpenişan, C. Petreanu, A. Vlad, O. Băncilă, T. Ceontea, p-ţa Mică.

Reţeta zilei

Prăjitură glazurată cu cocos

INGREDIENTE: 250 g făină, 2 linguri de cacao, 150 g zahăr, 150 g unt, 1 ou, praf de copt, 6 albuşuri , 250 g zahăr, 200 g cocos. Crema:3 linguri de făină, 6 gălbenuşuri, 300 ml lapte, 250 grunt, 250 g zahăr. Glazura:3 linguri de apă fierbinte, 8 linguri de zahăr pudră, 2 linguri de ulei, 2 linguri de cacao.

MOD DE PREPARARE: Totul se frământă cu puţină smântână sau lapte, apoi se împarte aluatul în două. Se aşează primul blat în tavă, peste care se pun 6 albuşuri bătute spumă, 250 g zahăr şi 200 g cocos. Se pune a doua foaie, se coace, iar peste ele, coapte şi reci se toarnă crema şi glazura. Crema: se fierb 3 linguri de făină, 6 gălbenuşuri şi 300 ml lapte, se face o cremă groasă fiartă în care, după ce se răceşte, se adaugă 250 g unt frecat spumă cu 250 g zahăr. Crema se aşează peste blat, iar deasupra se toarnă glazura rece. Glazura: 3 linguri de apă fierbinte, 8 linguri de zahăr pudră, 2 linguri de ulei, 2 linguri de cacao. **Poftă bună!**

Pentru mai multe reţete intră pe www.culinar.ro

Programe TV Luni, 26 martie

TVR 1

07.00 Jurnal matinal. Sport (criptat) Meteo
08.00 România, zi de zi! (I)
09.00 România, zi de zi! (II)
10.10 Secretele de la palat. (serial)
11.25 Dincolo de celebritate. (d.)
11.30 Presă şi putere. (r.)
12.25 Fabrica de staruri
12.45 Legendele palatului - Gyebaek (s.). (r.)
13.25 Legendele palatului - Gyebaek (s.). (r.)
14.00 Jurnalul TVR. Sport (criptat) Meteo
14.45 Teleshopping
15.30 Maghiara de pe unu
16.50 Bruno şi Benny. (serial, Australia, 1996) Cu: Christian Kohlund, Susan Lyons, Jamie Croft. Regia Robert Marchant
17.40 Legendele palatului – Gyebaek. (s.)
18.20 Legendele palatului – Gyebaek. (s.)
18.53 Jurnalul TVR. Sport, Meteo
20.00 Prim plan
20.50 Fabrica de staruri
21.00 Henric al VIII-lea. (serial, dramă, SUA, 2003) Cu: Ray Winstone, Joss Ackland, Sid Mitchell, Charles Dance. Tumultoasa biografie a regelui Henric al VIII-lea, într-o ficţiune bogat ilustrată în imagini. Rege timp de 38 de ani, Henric al VIII-lea a încercat mereu, fără succes să aibă un fiu. Tiran, afemeiat, Henric şi cele 6 soţii ale sale, au marcat momente importante în transformarea regatului britanic.
22.10 Omul şi timpul
23.30 Replay
00.50 Nocturne
01.50 Bruno şi Benny. (r.)
02.40 În grădina Danei. (r.)
03.05 Fabrica de staruri. (r.)
03.20 Jurnalul TVR. Sport Meteo (reluare)

PRO TV

07.00 Ştirile ProTv. Ce se întâmplă, doctore? Omul care aduce cartea
10.00 Ghinionista. (r.)
12.00 Tânăr şi neliniştit. (r.)
13.00 Ştirile Pro Tv
13.30 Apropo Tv. (r.)
14.30 Serviciul Român de Comedie. (r.)
16.00 Tânăr şi neliniştit. (s.) Povestea a trei familii care trăiesc în Genoa City, serialul acoperă cele mai importante şi interesante teme ale vieţii moderne, pornind de la muzică şi carieră până la situaţii limită în care se ating teme extrem de actuale cum ar fi SIDA, alcoolismul, drogurile, religia, adopţiile, avortul. Abordării extrem de responsabile i se adaugă o distribuţie formată din actori tineri şi filmările în Hawaii, Bermude sau St. Thomas. Vremea
17.00 Ştirile Pro Tv
17.45 Happy Hour
19.00 Ştirile Pro Tv. Sport
20.30 Pariu cu viaţa. (s.)
22.30 Ştirile Pro Tv
23.00 Spartacus: Nisip însângerat. (s.)
00.00 Las Fierbinţi. (r.)
01.00 România, te iubesc! (reluare)
02.00 Ştirile ProTv. (r.)
03.30 Spartacus: Nisip însângerat. (r.)
04.30 Apropo Tv. (r.)
05.30 Ce se intampla, doctore? (r.)
06.00 Happy Hour. (r.) O oră de veselie cu muzică live, dans, poveşti de viaţă deosebite, interviuri cu cele mai mediatizate vedete ale momentului, informaţii în premieră, dar şi întâmplări impresionante care se vor petrece chiar în studio, sub ochii telespectatorilor, acestea sunt doar câteva dintre ingredientele "Happy Hour".

ANTENA 1

06.00 Observator
08.00 Matinal: 'Neatza. cu Răzvan şi Dani
10.00 În gura presei. cu Mircea Badea
10.50 Reality-show: Mireasă pentru fiul meu
11.10 Teleshopping
11.30 Cavalerii dreptăţii. (prima parte) (aventuri, SUA 2009) Regia: Philip Spink Cu: Christopher Lloyd, David James Elliott, Ian A. Wallace, Byron Lawson. Doar în regiunea miraculoasă Mirabilis, în care trăiesc şi oameni şi creaturi mitice, se poate găsi în pământ un zăcământ deosebit care oferă puteri magice oricui îl poate extrage.
13.00 Observator
14.00 Reality-show: Mireasă pentru fiul meu
16.00 Observator
17.00 News Magazine: Acces direct. cu Simona Gherghe
19.00 Observator. Sport Meteo
20.20 Duşmanul duşmanului meu. (acţiune, SUA 1991) Regia: Gustavo Graef-Mariano Cu: Peter Weller, Daryl Hannah, Tom Berenger. Generalul american Steve Mitchell pleaca spre Bucuresti impreuna cu fiul sau vitreg de 13 ani pentru a-ndeplini o misiune speciala. El trebuie sa schimbe setarile calculatorului la care este cuplata o bomba ce se afla in incinta unei ambasade inca de pe vremea razboiului rece.
22.15 Observator
23.00 Divertisment: Un Show Păcătos. cu Dan Capatos
01.00 Duşmanul duşmanului meu. (r.)
03.00 Aventurile lui Sinbad. (serial)
03.45 News Magazine: Acces direct. (reluare)

HBO

07.55 Întâlnire explozivă. Comedie, SUA, 2010. Cu: Tom Cruise, Cameron Diaz, Peter Sarsgaard, Viola Davis
09.45 Insider. Dramă, SUA, 1999. Cu: Al Pacino, Russell Crowe, Christopher Plummer, Diane Venora, Philip Baker Hall
12.20 Cronicile din Narnia: Călătorie pe mare cu Zori-de-Zi. Aventuri, SUA, 2010. Cu: Georgie Henley, Skandar Keynes, Ben Barnes, Will Poulter, Gary Sweet
14.10 Îl vei întâlni pe străinul visurilor tale. Dramă, SUA, 2010. Cu: Antonio Banderas, Josh Brolin, Anthony Hopkins
15.50 Ultimul cântec. Romantic, SUA, 2010. Cu: Miley Cyrus, Greg Kinnear, Bobby Coleman
17.40 Dulce-amărui. Comedie, Thailanda, 2009. Cu: Kip Pardue
19.30 Pe platourile de filmare
20.00 Norocul. Ep. 9. Dramă, SUA, 2012. Cu: Dustin Hoffman, Dennis Farina, John Ortiz, Nick Nolte
21.00 Prieteni cu bani. Comedie, SUA, 2006. Cu: Jennifer Aniston, Frances McDormand, Joan Cusack, Catherine Keener
22.30 Californication. - V, Ep. 2 Comedie, SUA, 2012.
23.05 Cum să reuşeşti în America. - II, Ep. 4 Comedie, SUA, 2011.
23.35 Cu plăcere! Comedie, SUA, 2010. Cu: Catherine Keener, Amanda Peet, Oliver Platt, Rebecca Hall, Ann Guilbert
01.05 Legături de sânge. Dramă, SUA, 2010. Cu: Val Kilmer, Kris Kristofferson, Hilary Duff
02.40 Mişmaşuri în stil mare. Comedie, Franţa, 2009. Cu: Dany Boon

CULTURAL

10.00 Spectacolul lumii… **10.30** TVRC – 10 ani **11.00** În China şi fetele practică kung-fu **12.00** Jurnalul cultural **12.45** Capodopere din Galeria de Artă... **12.55** Campania Premiile TVRC **13.00** Concertele TVRC **14.00** TVRC – 10 ani **14.30** Magia Pinto-Pollak **15.00** Jurnalul cultural **15.45** Clipe şi sunete **15.55** Campania Premiile TVRC **16.15** Cavalerii legendari **16.45** Festival romanesc la Numberg **17.15** Arhi-texturi **17.45** Art@.ro **18.45** Caragiale **18.50** Capodopere din Galeria de Artă... **19.00** Concertele TVRC **20.00** Polemicile TVRC **21.00** Jurnalul cultural **21.45** TVRC – 10 ani **22.15** Memorialul Durerii

AXN

07.00 Jordan Cu: Jill Hennessy, Miguel Ferrer **08.00** NCIS. Anchetă militară **09.00** Cabinet de avocatură **10.00** Domnii preferă proastele **11.00** Viitorul începe azi **12.00** Călători din preistorie **13.00** Cabinet de avocatură **14.00** Jordan **15.00** Domnii preferă proastele **16.00** NCIS. Anchetă militară **17.00** Viitorul începe azi **18.00** Călători din preistorie **19.05** Jordan **20.05** NCIS. Anchetă militară **21.05** Hawthorne **22.05** NCIS. Anchetă militară **23.05** Dispariţia **00.05** Hawthorne **01.05** NCIS. Anchetă militară **02.05** Dispariţia **02.55** Viitorul începe azi

ANTENA 2

08.30 Minconosii (r.) **09.00** Showbiz report (r.) **10.15** Confidential (r.) **12.45** Teleshopping **14.00** Petrecem k lumea (r.) **15.25** Trăieste sănătos **17.00** Late Night Show (r.) **18.00** It's show time! **19.10** Rodica si Cezara **19.30** Răi da' buni **21.00** La tinta! (emisiune informativa) **21.10** Agentul VIP **23.00** Jurnal de Bordea **23.15** Late Night Show (emisune realizata de Andrei Duban) **00.30** Rodica si Cezara (r.) **01.00** Rai da' buni (r.) **02.15** It's show time (r.) **03.00** Late Night Show (r.)

PRIMA TV

07.00 Totul despre mame **08.00** Cunoaste, Viseaza, Iubeste! **09.30** Intalnirea inimilor - telenovela, India 2007 **10.30** Medium – serial drama SUA 2005 **12.00** Nimeni nu-i perfect **13.30** Camera de ras Popcorn **14.15** Intalnirea inimilor - telenovela, India 2007 **15.00** Totul despre mame - talk show **16.00** Cireasa de pe tort **17.00** Trasnitii **18.00** Focus 18 **19.00** Focus Sport **19.30** Iubiri secrete **20.30** Mondenii - sezon nou **21.45** Batrani si nelinistiti - sezon nou **22.15** Trasnitii **23.15** Focus Monden **23.45** Refugiul **01.30** Focus (r.) **02.30** Teo **03.30** Refugiul (r.)

CINEMAX

07.00 Banda **08.30** De la carte la film Ep. 33 **08.55** Mama e la coafor Regia: Léa Pool. Cu: Marianne Fortier, Céline Bonnier, Laurent Lucas, Élie Dupuis, Gabriel Arcand **10.30** Bananas Regia: Woody Allen. Cu: Woody Allen, Louise Lasser, Carlos Montalbán, Natividad Abascal **11.50** Cei mai buni regizori de la Hollywood **12.20** A treia stea Cu: Hugh Bonneville, Tom Burke, Benedict Cumberbatch, JJ Feild **13.55** Spiritele **15.35** Mai furios, mai iute **17.20** Mama e la coafor **18.55** Marquise **21.00** Luptătoarea **22.50** Promisiuni încălcate **01.05** În carne vie

B1

06.00 Lumea lui Banciu (r.) **07.00** Ştirile B1TV **08.00** Ştirile B1TV **09.00** Ştirile B1TV **10.00** Ştirile B1TV **11.00** Talk B1 cu Mihai Jurca **12.00** Ştirile B1TV **13.00** Ştirile B1TV **14.00** Talk B1 **15.00** Ştirile B1TV **16.00** Talk B1 **17.00** Ştirile B1TV **18.00** Special B1 **19.00** Aktualitatea B1 **20.00** Sub semnul întrebării **22.00** Ultimul cuvânt **23.00** Lumea lui Banciu **00.00** Ştirile B1TV **01.00** Sub semnul intrebarii (r.) **02.40** Ştirile B1TV ale orei 17 (r.) **03.20** Special B1 (r.) **04.10** Aktualitatea B1 (r.) **05.00** Ultimul cuvânt (r.)

ACASĂ

05.45 Lola **07.45** Sub cerul in flacari **09.15** Sub cerul in flacari **10.45** Suflet vandut **12.15** Eva Luna, ultimul episod **13.15** Dezvaluiri din lumea telenovelelor: Capricii de vedete **14.30** Doamne de poveste **15.30** Imbratisari patimase **16.30** Poveştiri adevărate **17.30** Secrete din trecut **19.30** Suflet vandut **20.30** Forta destinului, primul episod **22.00** Poveştiri de noapte - emisiune prezentată de Cabral şi Mircea Solcanu **22.30** Iubire blestemata (s.) **23.30** 7 pacate (7 pecados) (s.) **00.30** Poveştiri adevărate (r.) **01.30** Imbratisari patimase (r.) (s.) **02.15** Poveştiri de noapte (r.)

PRO CINEMA

09.15 Ben 10. Echipa extraterestra **10.00** Happy Hour **11.30** Casa Foster pentru prieteni imaginari, ultimul episod **12.00** Lumea Pro Cinema **12.30** Acasa in bucatarie **13.30** Teleshopping **14.00** Acasa in bucatarie **15.00** Gossip Girl. Intrigi la New York **16.00** Straini in America **17.00** Zbor periculos **19.00** Gala Premiilor Gopo - transmisiune în direct **23.30** O iubire a lui Swann **01.45** Povesti extraordinare Cu: Brigitte Bardot, Alain Delon, Jane Fonda, Terence Stramp, Peter Fonda **03.45** O iubire a lui Swann **05.30** Lumea Pro Cinema

DIVA

08.00 Farmece **09.00** Buffy, spaima vampirilor **10.00** Hercule Poirot - Întâlnire cu moartea **12.00** Fetele Gilmore VII **13.00** Anatomia lui Grey **14.00** Buffy, spaima vampirilor **15.00** Capcană în lumea modei **17.00** Crimele din Midsomer - Afaceri de familie **19.00** Fetele Gilmore VII **20.00** Anatomia lui Grey. Este o dramă care are în centrul ei viţile profesionale şi personale a cinci chirurgi rezidenţi, dar şi ale medicilor lor îndrumători. **21.00** Haven **22.00** Mediumul **23.00** Soţii de militari

ANTENA 3

06.00 Ştirile de dimineaţă **10.00** Previziunile zilei cu Sabina Iosub **11.00** Se întâmplă în România cu Maria Coman **12.00** Ştiri **13.00** Se întâmplă în România cu Maria Coman **14.00** Ştiri **15.00** Esenţial cu Alina Petrescu **17.00** 100 de minute cu Alessandra Stoicescu **18.45** La ordinea zilei cu Dana Grecu **20.30** Subiectiv cu Răzvan Dumitrescu. Emisiunea se adresează tuturor românilor, va aborda problemele arzătoare ale acestora, va prezenta soluţii politice şi/sau economice. **21.30** Sinteza zilei cu Mihai Gâdea **23.10** În gura presei cu Mircea Badea **00.00** Ştiri **01.00** Ştiri

M 1

06.55 Dimineaţa **10.05** Secretele de la palat (s.) **11.10** Rex la Roma **12.00** Acum Buday **12.30** Înaintea ordinei de zi **13.01** Ştiri **13.25** Magazinul Rromilor **13.55** Domovina **14.25** Marţienii (reluare) **15.15** Testamentul **16.10** Atingerea îngerilor (s.) **17.00** Dragoste periculoasă (s.) **17.45** MM **18.45** Everwood (s.) **19.30** Rămâi în picioare! **20.30** Ştiri **21.10** Marţieni (s.) **21.40** Girofarul albastru **22.40** Hacktion (s.) **23.35** Seara

REDACŢIA NU ŞI ASUMĂ RESPONSABILITATEA PENTRU EVENTUALELE SCHIMBĂRI

DISCOVERY

10.00 O pradă mortală **11.00** Top Gear **12.00** Maşini pe alese **13.00** Cum se fabrică? **14.00** Codul **15.00** Vânătorii de mituri **16.00** Cum funcţionează **17.00** Meseriii murdare **18.00** Tehnici esenţiale de supravieţuire **19.00** Cum se fabrică? **20.00** Monştrii apelor **21.00** Monştrii apelor **22.00** Ţapinarii din mlaştini **00.00** Băieţi buni la maşini **01.00** Cum se fabrică? **02.00** Monştrii apelor. Pescar în condiţii extreme, Jeremy Wade porneşte pe urmele unor peşti de apă dulce care au prins gustul cărnii de om...

O carte pentru oraşul Arad

Vineri a fost lansat volumul „ George Enescu şi Aradul" al Lizicăi Mihuţ, un veritabil document pentru istoria acestui oraş.

Lansarea a fost un prilej pentru a ne aminti de frumuseţea spirituală a oraşului FOTO:JA

ARAD. Puţini arădeni ştiu că maestrul George Enescu a concertat de mai multe ori la Arad. Puţini arădeni cunosc viaţa culturală a acestui oraş care, în anumite momente ale istoriei, a fost branşată la evenimentele importante ale culturii europene. Pentru cei care vor să descopere istoria culturală a propriului oraş, care vor să-l cunoască şi, de ce nu, să se simtă mândri că fac parte din această comunitate, pot lectura un excelent volum „George Enescu şi Aradul" al Lizicăi Mihuţ.

Publicat la Editura Academiei Române, cartea redă contemporaneităţii un fragment din marele puzzle al istoriei acestui oraş: prezenţa marelui compozitor pe scena arădeană.

„Dacă fiecare oraş ar avea măcar un autor precum Lizica Mihuţ care să se aplece asupra documentelor unei perioade şi să le adune în jurul unui subiect, cultura românească ar avea de câştigat", puncta redactorul cărţii, Gelu Negrea. „Aradul de astăzi şi cel de mâine are multe motive să-i fie recunoscător Lizicăi Mihuţ", a mai completat distinsul critic şi laureat al Premiului Academiei Române, Gelu Negrea.

Lansare de succes

Lansarea volumului a avut loc vineri, 23 martie, în sala de conferinţe arhiplină a UAV. Autorul Lizica Mihuţ şi-a prezentat într-o atmosferă cordială invitaţii şi a dozat intervenţiile celor care au luat cuvântul, neuitând de exerciţiile de admiraţie, nelipsitele ropotele de aplauze, pentru cei care le merită. „ E nevoie de aceste aprecieri pentru a răsplăti în mod public pe cei care muncesc, care fac posibile lucrurile bune şi durabile", a motivat Lizica Mihuţ.

Pretextul întâlnirii a fost Enescu şi cartea despre el, dar discursurile au fost focalizate fie pe autor şi pe demersul său lăudabil, cum a fost cel al preşedintelui CJA, Nicolae Ioţcu, şi al directorului Centrului Cultural Judeţean, Ana Maria Dragoş, fie pe stilul inovator în scrierea unei monografii, interactivă, „cu o constucţie pe mai multe voci", cum puncta prof.dr. Anton Ilica. Despre Enescu şi muzica lui au vorbit, cum era şi firesc, muzicologii, profesori precum Silvia Demian, Constantin Tufan Stan, Hugo Hauptmann, Mircea Remus Buta, Dorin Frandeş. Despre „textele" din text, adică despre articolele din presa vremii, a făcut referire moderatorul Lazăr Faur care a punctat o nouă valenţă a cărţii, cea de mărturie a stilului jurnalistic, a scriiturii praticate în presa vremii. Fiecare discurs a fost, de fapt, o invitaţie la lectură pe care, cu siguranţă, nimeni nu o va regreta. **JA-M.A.**

Dr. Olariu, singurul candidat

ARAD. Actualul manager interimar al Spitalului Clinic Judeţean de Urgenţă Arad, dr. Teodora Olariu, este singurul candidat care şi-a depus dosarul la concursul pentru ocuparea postului de manager al unităţii. Aşa cum declarase pentru Jurnal arădean, dr. Olariu s-a înscris la concurs vineri dimineaţa. Ea nu va avea, însă, niciun contracandidat la probele pe care urmează să le susţină la 18 şi 23 aprilie. Dr. Teodora Olariu deţine funcţia de manager interimar al Spitalului Judeţean de la începutul lunii noiembrie 2011. Anterior, ea a fost director medical al aceleiaşi unităţi, fiind numită pe post la momentul unificării spitalelor Municipal, Matern şi Judeţean. Ceea ce a propulsat-o la conducerea noului Spital Clinic Judeţean de Urgenţă Arad a fost activitatea managerială pe care a desfăşurato la fostul Spital Municipal (pe care l-a condus timp de aproape zece ani).

Conf.univ.dr. Teodora Olariu este medic primar anestezie-terapie intensivă şi prodecan al Facultăţii de Medicină din cadrul UVVG Arad. **JA-D.D.**

Dr. Teodora Olariu FOTO: JA

Adună puncte pentru bani

A început perioada de depunere a dosarelor pentru acordarea gradaţiilor de merit în învăţământul preuniversitar.

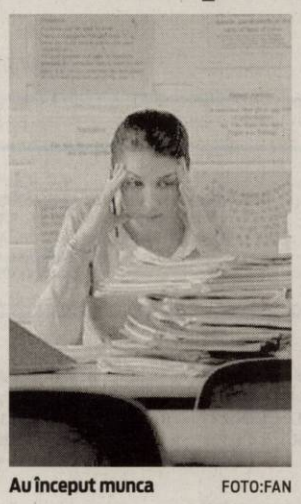

Au început munca FOTO:FAN

ARAD. Noi reguli la acordarea gradaţiei de merit după aplicarea Legii Educaţiei Naţionale.

Nu foarte diferite de cele vechi, dar cu ceva mai multe restricţii. Cea mai importantă este excluderea de la acordarea acestui spor salarial valabil timp de 5 ani a personalului nedidactic.

Au rămas în cursă doar profesorii care au început deja adunarea de documente care se vor cuantifica în puncte. Cele mai multe sunt acordate pentru activităţile instructiv educative (maxim de 50 de puncte) aici fiind incluse rezultatele la olimpiade (unde se poate lua maxim 8 puncte), pregătirea loturilor olimpice sau formaţiile cultural artistice şi sportive, acţiunile de voluntariat etc. O altă categorie de activităţi punctate sunt cele pentru inovarea didactică şi managerială sau implicarea în proiecte. „Va fi ca în fiecare an un concurs de dosare pe care le vom analiza la nivelul inspectoratului şcolar judeţean. Numărul celor care vor beneficia de aceste gradaţii, pentru fiecare catedră, va fi stabilit în Consiliul de administraţie al inspectoratului" a precizat Nicolae Pellegrini.

Cine poate depune

Orice profesor cu contract pe durată nedeterminată sau pe durată determinată dar cu trei ani vechime. Se ia în calcul activitatea pe ultimii patru ani care trebuie dovedită cu documente. Dosarele trebuie să ajungă la Inspectoratul Şcolar Judeţean Arad în perioada 15 martie- 11aprilie. Abia pe 14 mai cei care aşteaptă această majorare a salariilor pentru următorii 5 ani (25% din salariul de bază) vor afla dacă sunt sau nu pe lista celor avizaţi favorabil.

Schimbări şi incertitudini

Anul 2014-2015 aduce modifcări esenţiale în ceea ce priveşte acordarea gradaţiei de merit care va fi acordată pe baza unui roiect. Ce se va întâmpla însă în anii 2012-2013 sau 2013-2014, după care reguli vor fi acordate gradaţiile, nu se precizează.

COMENTARIU

Simion Todoca

O "mişcare" strategică

Partidele din opoziţie se amăgesc cu speranţa că „Mişcarea Creştin - Liberală" s-a înfiinţat prea târziu, oamenii neavând răgazul să o perceapă şi că, din această cauză, democrat-liberalii vor obţine mai puţine voturi decât ar obţine sub denumirea PDL. Total eronat, votanţii fideli ai PDL vor fi puşi la curent cu schimbarea denumirii partidului, aşa că vor vota în cunoştinţă de cauză. PDL îşi păstrează electoratul dur chiar dacă îşi schimbă numele cu o săptămână înainte de alegeri, doar pentru asta şi-a creat uriaşul aparat de propagandă, cel mai performant avut de vreun partid, după revoluţie. Aşadar, de pierdut nu are deloc, ci dimpotrivă, doar de câştigat. Se vor găsi destui cetăţeni care vor vota Mişcarea Creştin - Liberală fără să aibă habar ce este şi cu ce se mănâncă, ci doar pentru că are în titulatură creştinismul şi liberalismul.

> A-i spune lui Ciorbea să meargă la Băsescu a fost o gafă impardonabilă

Mişcarea, însă, are mult mai mult schepsis decât s- ar crede. Chiar dacă, pentru început a fost vorba despre o alăturare a democrat - liberalilor şi ecologiştilor, fiecare organizaţie locală poate să se alieze cu orice partid doreşte, cu condiţia ca titulatura să rămână MC- L. Prea puţin se ştie că, la ora actuală, există o mulţime de partide de tip conservă, care, la momentul potrivit, vor anunţa că se alătură democrat-liberalilor în marea Mişcare. La Arad există, momentan, 19 partide politice, dintre care cel puţin şase sau şapte despre care nu a auzit nimeni.

Concluzionând, dacă se culcă pe o ureche, crezând că a prins pe Dumnezeu de un picior, dacă îşi permite să trateze cu dispreţ diferitele segmente electorale, opoziţia riscă să sufere cea mai cruntă dezamăgire.

Expresia nervos - dispreţuitoare a lui Crin Antonescu la adresa lui Victor Ciorbea şi a grupării sale („dacă oscilează, să meargă la Băsescu") este curată gogomănie şi nu este de natură să ajute la realizarea acelui râvnit 51 %. PSD -iştii şi liberalii, inclusiv arădeni, seamănă cu administraţia care, în fiecare an, este luată prin surprindere de zăpezi. De fiecare dată au copiat metodele prin care PD a câştigat alegerile precedente şi de fiecare dată au fost surprinşi că au avut rezultate catastrofale.

Dacă nu vor pricepe că trebuie să respecte logica, dacă se vor pune la lucru cu uneltele pe care PD le-a aruncat la gunoi, vor avea parte, din nou, de mari şi neplăcute surprize. Trebuie să înţeleagă în sfârşit că politica înseamnă în primul rând previziune şi calcul.

Cu alte cuvinte, opoziţia trebuie să facă într-adevăr politică şi nu jocuri de cuvinte în interesul clientelei sau grupurilor de interese.

simion.todoca@informmedia.ro

Cheia succesului companiei noastre o constituie personalul calificat, orientat spre performanţă!

Pentru magazinul din Arad, angajăm:

SELGROS CASH & CARRY

MĂCELAR

Responsabilităţi:
- tranşarea cărnii în condiţii de maximă eficienţă
- prelucrarea şi ambalarea cărnii în vederea expunerii la vânzare
- pregătirea cărnii in vederea producţiei de mezeluri si de preparate din carne

Cerinţe:
- calificare în domeniu
- experienţă în tranşarea şi prelucrarea cărnii
- seriozitate, flexibilitate, dinamism

Vă oferim:
- salariu atractiv
- sistem informatic performant şi logistică modernă
- training de specialitate
- oportunitatea unei cariere într-un concern internaţional

Dacă vă identificaţi cu profilul nostru, aşteptăm să trimiteţi un CV însoţit de o scrisoare de intenţie (specificând poziţia exactă pentru care candidaţi) şi o fotografie pe adresa:
SELGROS CASH & CARRY S.R.L.
În atenţia Departamentului de Resurse Umane Calea Radnei nr. 294,
Email: jobarad@selgros.ro , Tel: 0257/308.114, Fax: 0257/308.199
CV-urile se pot depune şi în magazin la Informaţii clienţi.

Numai candidaţii care îndeplinesc condiţiile cerute vor fi contactaţi.

Tehnologia de ultimă oră şi succesul muncii în echipă au propulsat compania noastră pe o poziţie de lider pe piaţa germană în domeniul cash & carry. Expansiunea noastră, începută în Germania şi Polonia, continuă şi în România în diferite oraşe.

Noi deţinem tehnologia, iar dumneavoastră ideile!

(859583)

RECLAME

Aleşi dintre cei mai buni

ARAD. Au fost aleşi din cele 58 de candidaturi depuse în cursul anului trecut din toate regiunile ţării pentru premiile European Language Label 2011. Cei care au câştigat aprecierea europenilor şi a românilor sunt cei de la Grupul Şcolar de Transporturi Auto "Henri Coandă"Arad, singurii arădeni premiaţi. Pe 16 martie, directorul instituţiei, prof. ing. Steliana Băişanu şi coordonatorul proiectelor, prof Nicoleta Giurgiu, au fost la Bucureşti pentru a participat la ceremonia de decernare a premiilor.

Au concurat cu şcoli, companii private, diferite instituţii din care au fost alese şi premiate doar 11. Numitorul comun al tuturor proiectelor premiate a fost comunicarea în una sau mai multe limbi, diferite de cea maternă - un element esenţial pentru crearea cadrului favorabil asigurării flexibilităţii şi securităţii sociale.

În cadrul ceremoniei au luat cuvântul doamna Iulia Deutsch, sef-adjunct al Reprezentanţei Comisiei Europene în România, doamna Mihaela Popa, membru al Comisiei de Învăţământ, Ştiinţă, Tineret şi Sport a Senatului României, domnul Augustin Mihalache, consilier în cadrul Direcţiei Generale Afaceri Europene şi Relaţii Internaţionale din Ministerul Educaţiei, Cercetării, Tineretului şi Sportului; doamna Monica Calotă, director ANPCDEFP.

Invitatul special al acestei ediţii a fost domnul Mircea Cărtărescu. **JA-M.A.**

Organizatori

Ceremonia de decernare a premiilor a fost organizată de Agenţia Naţională pentru Programe Comunitare în Domeniul Educaţiei şi Formării Profesionale (ANPCDEFP), în parteneriat cu Reprezentanţa Comisiei Europene în România.

Un premiu pentru arădeni FOTO:FAN

Premiaţi de către europeni

Distincţie europeană pentru Grupul Şcolar „Henri Coandă" din municipiul Arad.

Elevii şcolii au învăţat de la cei mai buni FOTO:FAN

ARAD. Au învăţat repede că, pentru a fi competitivi pe piaţă, pentru a oferi o educaţie de calitate, pentru a-ţi pregăti elevii cu adevărat pentru ceea ce-i aşteaptă pe piaţa muncii, trebuie să fii mereu racordat la tot ceea ce e nou. Proiectele europene au fost unul din cele mai bune mijloace de a pătrunde pe piaţa europeană, de a vedea ce , cum şi cu ce se munceşte în Europa. Şi i-au adus pe elevi direct pe piaţa muncii din Europa. Începând cu anul 2007, Grupul Şcolar de Transporturi Auto "Henri Coandă" Arad a dezvoltat reţele de cooperare internaţională. Proiectele Leonardo da Vinci le-a permis elevilor din şcoala arădeană să facă practică la importante firme de pe piaţa de automobile. Aşa au învăţat şi limbile străine prin proiecte precum „Mecatronica - drum deschis către tehnologii de ultimă generaţie", derulat în Leipzig, Germania sau „Îmbunătăţirea competenţelor profesionale şi lingvistice prin experienţa de lucru peste graniţă", derulat în Wroclaw, Polonia. Pentru toate acestea au fost răsplătiţi prin decernarea Distincţiei European Language Label 2011 pentru inovaţie şi creativitate în domeniul predării şi învăţării limbilor străine.

Un proiect inovator

European Language Label (Certificatul European al Limbilor) este un premiu care încurajează iniţiativele în materie de predare şi învăţare a limbilor străine, prin recompensarea tehnicilor inedite de predare, prin difuzarea informaţiilor referitoare la acestea şi prin promovarea bunelor practici. Premiul se adresează tuturor tipurilor de educaţie şi formare şi este acordat anual celor mai inovatoare proiecte lingvistice din ţările Uniunii Europene.

Ca la carte

Profesional aceste proiecte le-a dat şansa să participe la stagii de practică în ateliere de înaltă tehnologie, în centre multi-service care utilizează tehnologie variată şi proceduri noi.

Esenţial pentru a realiza o carieră de succes în domeniul întreţinerii automobilelor în România, dar şi într-o societate europeană bazată pe cunoaştere.

Aşa au învăţat să folosească echipamente de diagnoză computerizată şi aparate de măsură moderne pentru a avea şanse mai mari în competiţia de pe piaţa muncii, pentru a putea să-şi asume responsabilitatea muncii de calitate şi să fie capabili să răspundă cerinţelor clienţilor, companiei la care lucrează, societăţii, statului şi ai comunităţii europene.

JA-M.A.

ROMÂNIA
MINISTERUL EDUCAŢIEI, CERCETĂRII, TINERETULUI ŞI SPORTULUI
UNIVERSITATEA DE VEST „VASILE GOLDIŞ" DIN ARAD
310025 ARAD, Bd. Revoluţiei nr. 94-96, tel. 0040/0257/280335, fax 0040/0257/280810,
e-mail: rectorat@uvvg.ro web: www.uvvg.ro
ŞCOALA DOCTORALĂ

În data de **28.03.2012, ora 14,00, în Sala de Conferinţe, din cadrul Campusului Universitar "Vasile Goldiş" din Arad, str. Liviu Rebreanu, nr. 86, corp B** va avea loc susţinerea publică a tezei de doctorat intitulată : **"STUDIU ASUPRA EXTENSIEI NECROZEI ASEPTICE DE CAP FEMURAL PRIN UTILIZAREA IMAGISTICII PRIN REZONANŢĂ MAGNETICĂ NUCLEARĂ"**, de către domnul **SFERDIAN M.S.I. MIRCEA FLORIN,** în vederea obţinerii titlului de doctor în **Ştiinţe Medicale.**

Comisia de specialişti are următoarea componenţă :

Preşedinte : Prof. univ. dr. LIANA MOŞ - membră a Senatului Universităţii de Vest " Vasile Goldiş " din Arad

Conducător ştiinţific : Prof. univ. dr. ALEXANDRU POP - Universitatea de Vest " Vasile Goldiş " din Arad

Membri :

1. Prof. univ. dr. ANDREI MOTOC - Universitatea de Medicină şi Farmacie "Victor Babeş" Timişoara
2. Prof. univ. dr. NADIA SCHMIDT - Universitatea de Medicină şi Farmacie "Iuliu Haţieganu" Cluj Napoca
3. Conf. univ. dr. FLORIN BÎRSĂŞTEANU - Universitatea de Medicină şi Farmacie "Victor Babeş" Timişoara

Biroul Şcolii Doctorale

ROMÂNIA
MINISTERUL EDUCAŢIEI, CERCETĂRII, TINERETULUI ŞI SPORTULUI
UNIVERSITATEA DE VEST „VASILE GOLDIŞ" DIN ARAD
310025 ARAD, Bd. Revoluţiei nr. 94-96, tel. 0040/0257/280335, fax 0040/0257/280810,
e-mail: rectorat@uvvg.ro web: www.uvvg.ro
ŞCOALA DOCTORALĂ

În data de **29.03.2012, ora 14,00, în Sala de Conferinţe, din cadrul Campusului Universitar "Vasile Goldiş" din Arad, str. Liviu Rebreanu, nr. 86, corp B** va avea loc susţinerea publică a tezei de doctorat intitulată : **"RELAŢIA DINTRE EXPLORAREA IMAGISTICĂ ŞI PROFILUL ANGIOGENIC ŞI LIMFANGIOGENIC AL CANCERULUI BRONHOPULMONAR"**, de către doamna **BIRĂU C. AMALIA,** în vederea obţinerii titlului de doctor în **Ştiinţe Medicale.**

Comisia de specialişti are următoarea componenţă :

Preşedinte : Prof. univ. dr. LIANA MOŞ - membră a Senatului Universităţii de Vest " Vasile Goldiş " din Arad

Conducător ştiinţific : Prof. univ. dr. GHEORGHE CIOBANU - Universitatea de Vest " Vasile Goldiş " din Arad

Membri :

1. Prof. univ. dr. MARIUS RAICA - Universitatea de Medicină şi Farmacie "Victor Babeş " Timişoara
2. Prof. univ. dr. ANDREI BONDARI - Universitatea de Medicină şi Farmacie din Craiova
3. Conf. univ. dr. FLORIN BÎRSĂŞTEANU - Universitatea de Medicină şi Farmacie "Victor Babeş " Timişoara

Biroul Şcolii Doctorale

670 H719805

ROMÂNIA
MINISTERUL EDUCAŢIEI, CERCETĂRII, TINERETULUI ŞI SPORTULUI
UNIVERSITATEA DE VEST „VASILE GOLDIŞ" DIN ARAD
310025 ARAD, Bd. Revoluţiei nr. 94-96, tel. 0040/0257/280335, fax 0040/0257/280810,
e-mail: rectorat@uvvg.ro web: www.uvvg.ro
ŞCOALA DOCTORALĂ

În data de **28.03.2012, ora 12,00, în Sala de Conferinţe, din cadrul Campusului Universitar "Vasile Goldiş" din Arad, str. Liviu Rebreanu, nr. 86, corp B** va avea loc susţinerea publică a tezei de doctorat intitulată : **"STUDIU COMPARATIV PRIVIND EFICACITATEA ŞI TOLERABILITATEA UNOR HIPOLIPEMIANTE ÎN SINDROMUL METABOLIC"**, de către doamna **LINŢA (GLIGOR) G.P. LAVINIA CODRUŢA,** în vederea obţinerii titlului de doctor în **Ştiinţe Medicale.**

Comisia de specialişti are următoarea componenţă :

Preşedinte : Prof. univ. dr. LIANA MOŞ - membră a Senatului Universităţii de Vest " Vasile Goldiş " din Arad

Conducător ştiinţific : Prof. univ. dr. VIRGINIA GLIGOR - Universitatea de Vest " Vasile Goldiş " din Arad

Membri :

1. Prof. univ. dr. ION FULGA - Universitatea de Medicină şi Farmacie "Carol Davila" Bucureşti
2. Prof. univ. dr. MIHAI NECHIFOR - Universitatea de Medicină şi Farmacie "Gr. T. Popa" Iaşi
3. Conf. univ. dr. IOAN MAGYAR- Universitatea din Oradea

Biroul Şcolii Doctorale

671 H719805

ROMÂNIA
MINISTERUL EDUCAŢIEI, CERCETĂRII, TINERETULUI ŞI SPORTULUI
UNIVERSITATEA DE VEST „VASILE GOLDIŞ" DIN ARAD
310025 ARAD, Bd. Revoluţiei nr. 94-96, tel. 0040/0257/280335, fax 0040/0257/280810,
e-mail: rectorat@uvvg.ro web: www.uvvg.ro
ŞCOALA DOCTORALĂ

În data de **29.03.2012, ora 10,00, în Sala de Conferinţe, din cadrul Campusului Universitar "Vasile Goldiş" din Arad, str. Liviu Rebreanu, nr. 86, corp B** va avea loc susţinerea publică a tezei de doctorat intitulată : **"MANAGEMENTUL ŞI APORTUL CLINICO – BIOLOGICO – IMAGISTIC ÎN MALFORMAŢIILE ŞI INFECŢIILE TRACTULUI URINAR LA COPII"**, de către doamna **LEORDEAN I. VIORICA,** în vederea obţinerii titlului de doctor în **Ştiinţe Medicale.**

Comisia de specialişti are următoarea componenţă :

Preşedinte : Prof. univ. dr. LIANA MOŞ - membră a Senatului Universităţii de Vest " Vasile Goldiş " din Arad

Conducător ştiinţific : Prof. univ. dr. GHEORGHE CIOBANU - Universitatea de Vest " Vasile Goldiş " din Arad

Membri :

1. Prof. univ. dr. ANDREI BONDARI - Universitatea de Medicină şi Farmacie din Craiova
2. Prof. univ. dr. DORIN LAZĂR - Universitatea de de Vest " Vasile Goldiş " din Arad
3. Conf. univ. dr. FLORIN BÎRSĂŞTEANU - Universitatea de Medicină şi Farmacie "Victor Babeş " Timişoara

Biroul Şcolii Doctorale

672 H719805

Locuitorii străzii Meţianu, prezenţi în grup compact la dezbatere FOTO: JA

Vocea străzii pe Meţianu

Au venit să-şi spună of-ul la dezbaterea pe tema regulamentului pe care Primăria vrea să-l impună aici.

ARAD. O dezbatere adevărată, aşa cum ar trebui să fie orice dezbatere în Arad când vine vorba de participanţi. Peste 30 de locuitori ai străzii Meţianu au venit vineri să-şi spună părerea despre regulamentul de funcţionare şi circulaţie pe care Primăria Arad, organizatoarea dezbaterii, vrea să-l impună pe această stradă. A fost un bun prilej pentru locatarii zonei să le spună pe faţă reprezentanţilor Municipalităţii problemele pe care le-au întâmpinat de la modernizarea acestei străzi. A fost o dezbatere publică în care acuzele politice nu şi-au făcut simţită prezenţa. Ce-i drept doar un reprezentant al lumii politicului a fost prezent în sală: consilierul local PSD, Gheorghe Săplăcan. Dacă locuitorii zonei au dovedit că au înţeles care este rolul dezbaterii, aleşii municipali au indicat contrariul. Deşi ar trebui să fie în cunoştinţă de cauză cu privire la problemele pe care un astfel de regulament l-ar putea aduce în zona vizată, înainte de a-l vota, aceştia nu au avut cum să le afle pentru că nu au fost prezenţi!

Promisiuni şi probleme

Poate cea mai gravă problemă indicată a fost accesul auto. Deşi locuiesc pe strada pietonală şi deşi ar avea berechet loc de parcare în curţile interioare ale imobilelor, din toamnă, de când strada a fost modernizată, locuitorii de aici s-au văzut nevoiţi să-şi lase vehiculele prin vecini, adică pe alte străzi unde... parcarea e cu plată.

Cei care vor să se aprovizioneze în zonă, agenţii comerciali, sunt nevoiţi să îşi lase mărfurile departe de locul ţintă şi de aici să le transporte cu cărucioare sau alte mijloace rudimentare. Totul, pentru că Primăria nu a stabilit clar care e procedura în acest caz. Cei care îşi încălzesc locuinţa cu lemne au povestit istoria aprovizionării pentru iarnă, una..., haideţi s-o numim, cel puţin complicată.

ADRIANA BARBU
adriana.barbu@informmedia.ro

Alte neajunsuri

Neajunsurile străzii nu s-au oprit aici. Gurile de aerisire ale pivniţelor de pe Meţianu, pluvialul, inundaţiile din pivniţă, înălţimea pavajului, modul în care au fost folosite materialele, viitoarea igrasie din cauza absenţei izolaţiilor, absenţa unui comerţ civilizat şi prezenţa în zonă a prieteni cu toate neajunsurile ei au fost indicate la dezbatere. Dar despre toate acestea pe www.aradon.ro.

Arădean reţinut pentru pornografie infantilă

Procurorii DIICOT au reţinut un bărbat de 31 de ani, din Arad, pentru pornografie infantilă prin sisteme informatice.

ARAD. Arădeanul avea peste 9.500 de poze şi imagini video cu minori în ipostaze pornografice, pe care le-a distribuit prin internet. Conform procurorilor Direcţiei de Investigare a Infracţiunilor de Criminalitate Organizată şi Terorism (DIICOT) - Structura Centrală, în sarcina inculpatului Butariu George Bogdan se reţine că a procurat şi deţinut un număr de peste 9.500 de fişiere de tip imagine şi video, conţinând fotografii şi filmări cu minori în ipostaze pornografice. Arădeanul punea la dispoziţia altora materialele pornografice cu minori prin intermediul unei reţele de partajare fişiere prin internet. Procurorii DIICOT au solicitat instanţei de judecată arestarea preventivă a inculpatului pentru o perioadă de 29 de zile.

Pentru acest caz, procurorii DIICOT au cooperat în instrumentarea cauzei cu autorităţile judiciare din Marea Britanie şi Australia. Cercetările au fost efectuate împreună cu ofiţeri de poliţie judiciară din cadrul DCCO - Serviciul de Combatere a Criminalităţii Informatice şi BCCO Arad. Suportul informativ a fost asigurat de către SRI.

JA – I.C.

Mişcarea politică a fost făcută FOTO . S.T.

PDL Arad se transformă

În urma semnării protocolului PDL cu ecologiştii, la nivelul judeţului Arad ia fiinţă Mişcarea Creştin-Liberală.

ARAD. În weekend, la sediul PDL Arad, democrat liberalii arădeni au consfinţit dispariţia denumirii şi siglei PDL în perspectiva alegerilor locale, prin semnarea unui protocol cu organizaţia judeţeană a Partidului Ecologist Român. În prezenţa mai multor lideri ai PDL (Traian Igaş, Adrian Ţolea, Nicolae Ioţcu şi Iustin Cionca, preşedinţii celor două organizaţii, Gheorghe Seculici şi Doru Orban, au semnat documentul care atestă înfiinţarea noii construcţii politice. Atât Seculici cât şi Orban au specificat că formaţiunile pe care le conduc colaborează cu mult timp înainte de demararea negocierilor pentru formarea MC-L. Protocolul a fost trimis la Bucureşti, pentru a fi semnat de către Biroul Permanent Naţional, după o verificare prealabilă. Respectiv, se va verifica dacă nu mai există pe undeva o asemenea titulatură. „După câte ştim noi, nu mai există, dar trebuie să eliminăm orice posibilitate de apariţie a unor contestaţii", a declarat Seculici. Ca o precizare, titulatura şi sigla vor fi obligatorii, la alegerile locale, în toate localităţile, indiferent dacă există sau nu organizaţii ale ambelor partide.

JA – S.T.

Noul Ford B-Max e în România!

Noul model cu stil Ford B-MAX a fost prezentat la Bucureşti.

BUCUREŞTI. O combinaţie câştigătoare de design unic, consum de neegalat şi una dintre cele mai avansate tehnologii pentru maşini de talie mică din Europa ar fi descrierea perfectă pentrul noul concept Ford B-MAX, unul din cele mai aşteptate apariţii auto ale acestui an. După ce la începutul acestei luni noul B-MAX a fost prezentat la Salonul Auto de la Geneva, noul concept a fost prezentat şi în ţara noastră, joi la Bucureşti. Totul a fost ca la carte într-un cadru de sărbătoare la care au fost prezenţi mai marii companiei Ford, zeci de jurnalişti, dar şi invitaţi. Sub bagheta binecunoscutului Andi Moisescu a avut loc şi prezentarea noului model B-MAX, care din punct de vedere tehnologic este unul dintre cele mai avansate modele la ora actuală din Europa. Potrivit producătorilor, noul Ford va obţine 5 stele la testele de siguranţă Euro NCAP. „B-Max ţinteşte să atragă clienţi care în mod tradiţional se uită la maşini de clasa C (compacte), cum ar fi Volkswagen Golf şi Opel Astra", a declarat Henrik Nenzen, şeful Companiei Naţionale de Vânzări a Ford în România.

Concept revoluţionar

Noul concept ce va fi construit doar la Craiova este unul revoluţionar şi original cu uşi faţă clasice şi uşi spate glisante, care integrează pilonii centrali. Deoarece stâlpul B este eliminat, B-MAX oferă astfel cel mai bun acces din clasa lui atât la locurile din faţă cât şi la cele din spate. Lungimea noului Ford este puţin peste 4 metri fiind cu doar 11 cm mai lung decât Ford Fiesta pe a cărui platformă tehnologică s-a şi construit. Motoarele pe benzină şi diesel de înaltă performanţă câştigă la economia de combustibil şi emisiile de CO_2. Noul motor EcoBoost de 120CP pe benzină de 1 litru, este fără doar şi poate o lovitură dată concurenţei deoarece realizează un consum de combustibil cu 15 % mai mic decât cel mai apropiat competitor.

Mai mult B-MAX este printre cele mai avansate automobile din punct de vedere tehnologic din Europa, fiind echipată cu sistemul Ford SYNC de conectivitate încorporat cu activare vocală. De asemenea, include dotarea Emergency Assistance, concepută să îi ajute pe pasageri să solicite ajutor în cazul unei coliziuni. În funcţie de echipare, preţul poate ajunge până la 16.000 euro.

O apariţie de senzaţie pe piaţa românească FOTO:V.GORAN

Motorizări eficiente

Gama de motoare pe benzină este condusă de motorul pe benzină Ford EcoBoost de 1 litru cu trei cilindri (100CP şi 120 CP) cu un consum de 4,9l/100km. Alte opţiuni pentru motorul de benzină includ unitatea Duratec de 1,4 litri 90CP sau motorul de 1,6 litri de 105CP. B-MAX este disponibil cu o gamă de două motoare diesel Duratorq TDCi, fiecare oferind cea mai bună eficienţă de combustibil din clasa sa. Motorul de 1,6 litri de 95CP are un consum de combustibil de 4,0l/100km, iar modelul diesel de 1,5 litri de 75CP, care este foarte apropiat de motorul de 1,6 litri, apare pentru prima dată în gama de produse europeană a companiei Ford. Realizează emisii de CO_2 de 109g/km şi un consum de combustibil de 4,1l/100km (68,9mpg).

Showroom Ford

Mai multe informaţii despre noul Ford B-MAX pot fi obţinute direct de la Showroom-ul Ford situat pe Calea Zimandului FN din Arad sau la adresa www.fordautotehnic.ro.

VALENTIN GORAN
valentin.goran@informmedia.ro

Tehnologii premium

Echipa Ford a aplicat limbajul kinetic de design pentru a crea această maşină compactă, sportivă şi stilată care îşi adaugă caracterul distinct gamei de modele multi-activity. Caracteristicile de confort pentru satisfacerea acestor clienţi includ un exclusivist sistem audio Sony cu opt boxe, sistemul Key Free, Ford Power Button, Rear View Camera şi tapiţerie premium, complet din piele gofrată, dar şi un acoperiş panoramic din sticlă opţional full-size care măreşte senzaţia de spaţiu.

Spectacol gratuit la teatru

ARAD. Pregătiţi-vă de teatru. Marţi de ziua mondială a teatrului, un spectacol gratuit pentru arădeni.

Teatrul „Ioan Slavici" din Arad oferă o reprezentaţie gratuită cu spectacolul „Humpty Dumpty", în regia lui Bobi Pricop.

Spectacolul va începe la ora 19,00, la sala Studio, dar cei care iubesc teatrul sunt aşteptaţi încă de la orele 17,00 pentru a cunoaşte şi alte locuri importante ale teatrului, nu doar sala de spectacole.

„Vom începe prin a vă arăta locul în care începe să fie construit un spectacol, locurile care reprezintă o adevărată istorie a teatrului nostru" dezvăluie Mihaela Balint, PR al teatrului arădean.

JA-M.A.

La proces

O nouă înfăţişare

ARAD. Se reia procesul primarului Gheorghe Falcă la Tribunalul din Alba. Astăzi are loc o nouă înfăţişare în acest dosar, una în care lucrurile s-ar putea lămuri iar procesul s-ar putea apropia tot mai mult de prima sentinţă, cea de pe fond. Rămâne de văzut care este părerea judecătorului în privinţa contestaţiile depuse de către părţi care au ca ţintă contraexpertizele realizate la imobilul primarului de pe strada Caragiale şi la fostul teren al fabricii de zahăr.

JA A.B.D.

Locotenentul lui Rohozneanu, un nou proces

ARAD. Pe rolul Tribunalului Arad a fost înregistrată o cerere de revizuire pe fond, a dosarului "Împăratul", de către Daniel Dragoman. Aceasta este o cale extraordinară de atac. Prin această cale de atac, se urmărește revizuirea hotărârii pronunțate de Tribunalul Arad în acest dosar. Judecătorii arădeni au amânat cauza pentru 19 aprilie, data la care l-au citat pe Daniel Dragoman, însă și pentru primirea dosarului "Împăratul" de la Înalta Curte de Casație și Justiție. Hotărârea Tribunalului Arad în acest caz de revizuire pe fond poate fi atacată la instanțele superioare. În decembrie 2010, Daniel Dragoman a fost condamnat la 10 ani de închisoare, de către judecătorii Tribunalului Arad. Acesta a fost judecat și condamnat, alături de alți zeci de inculpați, printre care Ioan Vivi Fizidean, Ițu Rohozneanu, frații Moisă, Datcu Marius zis "Belmondo", Edmond Misăraș zis "Edy Naposim" etc. pentru inițiere, constituire de grup infracțional organizat, aderare sau sprijinire a unui asemeni grup, loviri și alte violențe, șantaj, tentativă de omor etc. **JA – I.C.**

Daniel Dragoman FOTO:J.A.

Prima urecheală pe autostradă

Una caldă, alta rece pe autostrada. Un lucru e cert: ministrul vrea asfalt pe acest tronson până la finele anului.

ARAD. Două firme pe autostrada Arad-Nădlac, două procente de realizare a lucrărilor și două atitudini diametral opuse ale ministrului Transporturilor, Alexandru Nazare, față de cei doi executanți. Oficialul bucureștean a fost prezent ieri pe șantierele CNADNR la Arad, pentru a lua pulsul lucrărilor și a plecat după ce i-a urecheat bine pe constructori. Nu toți au avut parte de tratament dur din partea ministrului, ci mai ales cei de la Romstrade, cei care execută lotul de autostradă spre Nădlac și unde procentul de realizare este pe hârtie de doar 6,5%, în loc de 15%, cât se stabilise în contract.

Pe șantiere, alături de Eusebiu Pistru, oficialii arădeni și angajații firmelor executante FOTO: A.B.D.

În două schimburi

Prima descindere a ministrului a fost pe tronsonul spre Arad al viitoarei autostrăzi, unde firma Alpine a reușit să ajungă la un procent al execuției de 14% (față de 15% stabilit). Pentru că s-a lucrat în schimburi și pentru că pe șantier se vedeau utilaje și muncitori (170, susțin reprezentanții firmei), critica ministrului a fost „domoală". Le-a cerut, totuși, celor de la Alpine, să termine de turnat asfaltul pe autostradă până la finele anului, astfel încât în cele trei luni rămase până la încheierea contractului să se poată ocupa de celelalte detalii.

Și cei de la Alpine au avut cereri către ministru: i-au precizat faptul că mai trebuie făcute exproprieri iar hotărârile de Guvern pe acest subiect ar trebui urgentate și că ar trebui să primească acordul avizat deja de Mediu pentru a se putea folosi de umplutura necesară acestui tronson.

Asfalt până în decembrie

„Sunt foarte interesat ca acest tronson să fie finalizat în termenul contractual. Știu că ați lucrat în două schimburi și că există un ritm al lucrărilor susținut. Dacă îl mențineți, asfaltarea se poate face anul acesta, căci obiectivul nostru este să avem asfaltarea făcută în 2012. Aveți o mobilizare suficient de bună, dar trebuie să mențineți ritmul, căci greul abia acum începe".

> Așa ceva e inadmisibil, nu așa se lucrează
> **ALEXANDRU NAZARE**

Alta a fost atitudinea ministrului când a dat ochii cu cei de la Romstrade, firma care a rămas fără muncitori din cauza neplății salariilor, fapt prezentat deja în ziarul nostru. În pofida promisunilor făcute de reprezentanții firmei, care susțineau că asfaltul va fi turnat pe șosea până la finele anului, când se va putea circula pe un sens de autostradă, stadiul fizic al lucrărilor (6,5%) l-a scos din sărite pe oficialul de la București.

Puși să se mobilizeze

„Dacă mă uit cum s-a lucrat pe lotul acesta, cred că nici în 2014 nu terminați. E impropriu spus că s-a lucrat, că de fapt nu s-a lucrat. Trebuie să știți că ambițiile pe care le avem noi sunt ca această autostradă să fie finalizată la nivel de asfalt în acest an. Aceasta este ambiția mea și vreau să fie reflectată în modul în care lucrați", le-a indicat Alexandru Nazare.

Ministrul le-a cerut să se mobilizeze, să lucreze în două sau trei schimburi, să își dubleze capacitatea la nivel de utilaje și să și-o tripleze când vine vorba de personal. Scuza cu întârzierile datorate vremii l-a mâniat și mai mult pe oficial. „Așa ceva e inadmisibil.

Din punctul nostru de vedere ne-am îndeplinit toate obligațiile; vreau să se vadă același comportament și din partea dvs" a cerut ministrul, punctând că autostrada Arad-Nădlac e una simplu de executat.

Constructorul și banii salariaților

Reprezentantul firmei Romstrade susține, în continuare, nu foarte convingător, că pentru întârzierea lucrărilor de vină nu sunt salariile neplătite ale muncitorilor. Acesta a precizat sâmbătă că au fost plătite salariile lunii ianuarie și că urmează a fi plătite, săptămâna viitoare, și salariile lunii februarie. Dacă acesta susține că pe șantier muncesc acum 100 de oameni, pe documentele ministrului stătea scris negru pe alb: 77.

O asociație doar pe jumătate

Asociația pentru Dezvoltare Intracomunitară Apă-Canal Arad nu include toate localitățile din județ.

ARAD. Adrian Tăședan a vorbit și despre patrimoniul localităților care aderă la asociație. „Rețelele de apă și de canalizare rămân, în continuare, proprietatea consiliilor locale. ADI Apă-Canal este doar administratorul acestor rețele. Iar creșterile de preț sunt foarte mici, trimestrial crescând cu 2 bani. La sfârșitul programului, respectiv în anul 2014, toate localitățile membre vor trebui să aibă un tarif unic, de 2,76 de lei pe metru cub de apă potabilă", declară directorul asociației.

Riscă amenzi FOTO: J.A.

Consiliile locale care au refuzat să adere la ADI și care continuă să furnizeze apă potabilă fără a deține autorizație de la ANRSC riscă amenzi. Multe dintre localitățile mici care au refuzat să intre în programul european nu dețin o asemenea autorizație, așa că primăriile riscă destul de mult.

Prețuri pe viitor

În ceea ce privește prețurile la apă după anul 2014, când se va încheia programul, acestea vor stagna. „Indicele de inflație va fi singurul care va mai dicta creșterea sau descreșterea prețului la apa potabilă. De exemplu, dacă va fi deflație, tarifele vor scădea", a declarat Bruno Biringer, purtătorul de cuvânt al Companiei de Apă Arad.

679 H 874634

ROMÂNIA
MINISTERUL EDUCAȚIEI, CERCETĂRII, TINERETULUI ȘI SPORTULUI
UNIVERSITATEA DE VEST „VASILE GOLDIȘ" DIN ARAD
310025 ARAD, Bd. Revoluției nr. 94-96, tel. 0040/0257/280335, fax 0040/0257/280810,
e-mail: rectorat@uvvg.ro web: www.uvvg.ro
ȘCOALA DOCTORALĂ

În data de **29.03.2012, ora 12,00, în Sala de Conferințe, din cadrul Campusului Universitar "Vasile Goldiș" din Arad, str. Liviu Rebreanu, nr. 86, corp B** va avea loc susținerea publică a tezei de doctorat intitulată : **"DIAGNOSTICAREA PRECOCE CU AJUTORUL IMAGISTICII MEDICALE A DEMENTELOR DE CAUZA CEREBROVASCULARĂ"**, de către doamna **CODREAN (PIROȘ) N.M. ELISAVETA LIGIA,** în vederea obținerii titlului de doctor în **Științe Medicale.**

Comisia de specialiști are următoarea componență :

Președinte : Prof. univ. dr. LIANA MOȘ - membră a Senatului Universității de Vest " Vasile Goldiș " din Arad

Conducător științific : Prof. univ. dr. GHEORGHE CIOBANU - Universitatea de Vest " Vasile Goldiș " din Arad

Membri :

1. Prof. univ. dr. ANDREI BONDARI - Universitatea de Medicină și Farmacie din Craiova
2. Prof. univ. dr. DELIA PODEA - Universitatea de Vest " Vasile Goldiș " din Arad
3. Conf. univ. dr. FLORIN BÎRSĂȘTEANU - Universitatea de Medicină și Farmacie "Victor Babeș" Timișoara

Biroul Școlii Doctorale

673 H719805

Sport

„Vreau să cred că victoria cu Giarmata reprezintă un nou început"

Leo Pinţa, antrenor Gloria Arad

11

eşecuri a contabilizat CS Vladimirescu în cele 17 etape scurse din actualul sezon de Liga III. Doar trupa lui Cristi Sculici şi „băieţii cu pizza" de la Becicherec se pot lăuda cu această „performanţă". Ultimul eşec, 0-2, pe teren propriu, cu liderul la zi, ACS Recaş, anulează startul perfect de retur cu izbânda de la Beiuş.

În casă nouă, Gloria a avut mai mult noroc

ARAD. Nici nu se putea o (re) intrare mai frumoasă în circuitul fotbalistic a arenei Telecom din Micălaca. Noua casă a celor de la Gloria Arad, cosmetizată şi primitoare, le-a purtat noroc băieţilor pregătiţi de Leo Pinţa, care au câştigat, scor 2-0 (goluri: Ad. Popa şi Sălăjan), în faţa echipei din Giarmata şi au pasat „lanterna roşie" a Seriei a V-a din eşalonul trei al sportului rege. **JA-D.S.**

Floare Lihet FOTO: JA

Fetele de la UTA, victorioase

CRAIOVA. Elevele pregătite de Gigi Cameniţă şi Adriana Inoan au bifat a doua victorie consecutivă în actualul sezon de primăvară şi UTA-Tânăra Doamnă reintră în lupta pentru locul II, calificant în Final Four-ul Diviziei A de fotbal feminin.

Cu o Floare Lihet (patru goluri) în mare formă, secondată de Chiş-2, Mihuţ, Haida şi Vanu, arădencele s-au impus, scor 9-5, pe terenul echipei Sporting Craiova şi aşteaptă duelul din etapa viitoare cu Independenţa Baia Mare.

„Am câştigat, dar nu sunt mulţumit de faza de apărare. Un alt adversar ne-ar fi pus probleme mari", spune antrenorul Gigi Cameniţă. **JA-I.H.**

UTA s-a distrat cu Frontiera

A fost 9-0, dar antrenorii „Bătrânei Doamne" nu au urmărit neapărat rezultatul. După multă vreme, Chindriş a revenit pe teren.

După multă vreme, Marius Chindriş a revenit pe gazon, după o accidentare FOTO: C. ANDRA

ARAD. UTA a stat în etapa de la sfârşitul săptămânii, aşa că „şi-a aranjat" un meci de verificare. Nu a fost FC Botoşani, aşa cum se dorea la un moment dat, aşa că s-a ales varianta Frontiera Curtici. Şi nu credem că s-a greşit, căci elevii lui Nagy şi Stupar au regăsit plăcerea de a juca, iar la orizont apare o serie de meciuri grele, aşa că nu era cazul unei deplasări nu ştim pe unde, pentru a se întâlni echipa moldavă.

Cu Frontiera Curtici, vineri după-amiază, a fost doar un „galop de sănătate", scorul de 9-0 nelăsând loc de alte comentarii. Au marcat: Miron, Neagu (2), Mara, Hidişan, Bucur (2), Bălan şi Sitoe.

De remarcat este faptul că Marius Chindriş a revenit pe gazon, într-un joc (fie el şi amical), prinzând 25 de minute, în partea a doua a partidei.

„Ne-am atins scopul, am fost relaxaţi, nu am avut parte de accidentări şi asta e cel mai important lucru. Ne aşteaptă un program dificil în viitoarele etape, aşa că ne vom reconecta la miza partidelor din campionat" - a spus „principalul" Roland Nagy.

Pe ei a contat UTA

Antrenorii Roland Nagy şi Dan Stupar i-au trimis în teren pe următorii: Smaranda (min. 46 - Amadio) - Calvin (min. 71 - Neagu), Pocuca (min. 46 - Pascariu), Gligor (min. 71 - Pocuca), Siminic (min. 71 - Mara) - Purece (min. 65 - Chindriş), Ignea (min. 46 - Varga), Hidişan (min. 46 - Bălan), Neagu (min. 46 - Nădăban) - Mara (min. 46 - Bucur) - Miron (min. 46 – Sitoe).

Fotbal - Liga a II-a, seria vest

Rezultatele etapei a XVII-a: FC UTA – Arieşul Turda 3-0 (f.j.), FC Timişoara – ALRO Slatina 2-0, Chindia Târgovişte – Mureşul Deva 5-0, FC Baia Mare – Juventus Bucureşti 2-1, Luceafărul Oradea – FC Argeş 0-0, Unirea A. Iulia – FC Bihor 3-1, Gaz Metan Severin – CSM Rm. Vâlcea 2-1, FC Olt – Gloria Bistriţa 1-3.

Clasament

1. FC Timişoara	17	12	4	1	30-10	40
2. Gloria Bistriţa	17	12	4	1	33-14	40
3. Gaz Metan Severin	17	9	2	6	26-18	29
4. FC UTA	17	7	6	4	24-12	27
5. Chindia Târgovişte	17	7	6	4	20-12	27
6. FC Argeş	17	7	6	4	22-21	27
7. Unirea A. Iulia	17	6	8	3	19-12	26
8. ALRO Slatina	17	7	4	6	20-16	25
9. Luceafărul Oradea	17	6	5	6	18-16	23
10. FC Bihor	17	5	5	7	17-26	20
11. FC Baia Mare	17	5	4	8	23-25	19
12. Mureşul Deva	17	5	1	11	12-38	16
13. CSM Rm. Vâlcea	17	4	3	10	17-27	15
14. FC Olt	17	4	3	10	15-25	15
15. Juventus Bucureşti	17	2	6	9	13-21	12
16. Arieşul Turda	17	2	5	10	10-26	11

Fotbal - Liga III, etapa 17

Rezultate: Flacăra Făget – Jiul Petroşani 0-2, Naţional Sebiş – Autocatania Caransebeş 1-0, Gloria Reşiţa – Şcolar Reşiţa 0-6, CFR Simeria – Bihorul Beiuş 2-2, Gloria Arad – Millenium Giarmata 2-0, Unirea Valea lui Mihai – Becicherecu Mic 1-0, CS Vladimirescu – ACS Recaş 0-2, FC Hunedoara – FC Timişoara II 1-0.

Clasament

1.ACS Recaş	17	10	4	3	28-10	34
2.CFR Simeria	17	9	4	4	24-15	31
3.Hunedoara	17	9	4	4	20-11	31
4.Bihorul Beiuş	17	9	4	4	21-21	31
5.Jiul Petroşani	17	8	6	3	18-10	30
6.Caransebeş	17	8	4	5	22-18	28
7.Giarmata	17	8	4	5	24-21	28
8.Şcolar Reşiţa	17	8	3	6	24-18	27
9.Timişoara II	17	7	3	7	32-22	24
10.Valea lui Mihai	17	7	3	7	16-14	24
11.Naţional Sebiş	17	5	5	7	16-15	20
12.Flacăra Făget	17	5	2	10	18-35	17
13.Vladimirescu	17	5	1	11	20-33	16
14.Becicherec	17	4	2	11	19-23	14
15.Gloria Arad	17	3	4	10	12-27	13
16.Gloria Reşiţa	17	2	5	10	8-29	11

Tetileanu, şase din şase!

SEBIŞ. Gură de oxigen pentru gruparea fotbalistică de la poalele Munţilor Codru Moma după cele două victorii legate din startul returului. Ultima, 1-0 (gol Ember), cu Autocatania Caransebeş, a avut darul de a-l mai linişti pe tehnicianul Lucian Tetileanu: „Cred că băieţii se vor descătuşa după aceste şase puncte consecutive, care ne îndepărtează puţin de locurile retrogradabile. Rămâne să confirmăm în etapele viitoare acest start perfect". **JA-D.S.**

NU LĂSA ANVELOPELE SĂ DEVINĂ PARTE DIN FAMILIE.
Depozitează-le în service-urile Renault.
DOAR ÎNTRE 26 ŞI 31 MARTIE:
MONTAJ + ECHILIBRARE ROŢI + DEPOZITARE ANVELOPE -15 LEI ANVELOPA TVA inclus
În plus, primeşti pe loc un CADOU!*
ARAD | Calea Aurel Vlaicu, nr. 282, tel: 0257 275 690, e-mail: vanzari@verbita.ro Calea Timişorii, nr. 52, tel: 0257 278 752, e-mail: vanzari@verbita.ro
INEU | str. Republicii, nr. 178, tel: 0257 512 800 e-mail: vanzari.ineu@verbita.ro

Huf România
Your Preferred Partner for Car Access, Security and Immobilization - CASIM
Huf Romania este o investitie a grupului Huf Hülsbeck & Fürst GmbH, producator de echipamente pentru accesul, securitatea si imobilizarea autovehiculelor. Fabrica din Arad si-a inceput activitatea de productie in luna Octombrie 2006.
Pentru departamentul Fabricatie suntem în căutare de
Tehnician intretinere
Descrierea postului
● Asigurarea unei functionari corespunzatoare a echipamentelor si facilitatilor prin realizarea mentenantei preventive si predictive;
● Completarea si administrarea documentelor aferente;
● Repararea echipamentelor in caz de defectare
Cerinţe
● Absolvent de scoala profesionala (profil tehnic);
● Experienta de minim 3 ani pe o pozitie similara;
● Cunostinte de mecanica, pneumatica, electrotehnica;
● Persoana indemanatica, ordonata si disciplinata, comunicativitate si abilitate de a munci in echipa ;
● Domiciliul stabil in muncipiul Arad.
Oferte (bonusuri)
● Pachet salarial motivant bazat pe competenţe şi evoluţie profesională;
● Condiţii de muncă la standarde occidentale;
● Tichete de masă;
● Asistenţă medicală gratuită;
Transport gratuit pe raza municipiului Arad.
... the intelligent touch to cars.
Persoanele care corespund cerintelor de mai sus si sunt interesate sa se alature echipei noastre, sunt rugate sa depuna o aplicatie la departamentul Resurse Umane sau sa trimita un CV pe adresa resurse.umane@huf-group.com sau la numarul de fax 0257 220118, specificand postul pentru care candideaza .
Huf Romania SRL
Zona Industriala Nord-Vest, Strada I, Nr.5, 310419, Arad, Romania
Tel: +40 (0)257 220 110, Fax: +40 (0)257 220 118
E-mail: resurse.umane@huf-group.com, Internet: www.huf-group.com
(661 H870152)

Preţuri BETON
CĂRĂMIDĂ POROTHERM 25/30 LIGHT 135 RON/M³
CIMENT HOLCIM STRUCTO-PLUS 40KG/SAC 15 RON/SAC
OŢEL BETON OB37-PC52 TOATE DIMENSIUNILE 2,35 RON/KG
CĂRĂMIDĂ EUROPOROTON 30 135 RON/M³
ŢIGLĂ BRAMAC ROMANA NOVO 23,80 RON/M²
ŢIGLĂ METALICĂ LINDAB LTM300 20,90 RON/M²
* Preţurile nu includ TVA şi sunt valabile în anumite termene şi condiţii. Detalii în magazin.
depozit gara Aradul Nou
0257 288 009
0723 183 125
GI MOTOR
soluţii pentru construcţii
(841450)

Frumuseţe şi graţie FOTO: F.C.

O repetiţie reuşită pentru naţionale

ARAD. Sala de sporturi a Clubului Sportiv Municipal a găzduit, recent, Cupa Mărţişor la gimnastică ritmică, repetiţie pentru Campionatul Naţional. A fost o bună oportunitate pentru secţia condusă de Daniela Chiriac de a-şi verifica potenţialul. Micuţele sportive au impresionat, oferind un spectacol al graţiei, frumuseţii şi ritmului, care a cules aplauzele publicului.

2

medalii au obţinut micuţii atleţi arădeni la Campionatul Naţional de aruncări lungi. La juniori II, Raul Rusu (CS Municipal Arad, antrenor Constantin Miclea) a câştigat titlul naţional în proba de aruncarea suliţei, în timp ce, în concursul copiilor, Alex Kukucska (Victoria Nădlac, antrenor Pavel Suslak) a avut un disc de argint. .

Semne bune în halterele arădene

BUCUREŞTI. Cupa României la haltere a adus în vitrina CS Municipal cinci medalii. Pe cea mai înaltă treaptă a podiumului au urcat Teodor Bilegan şi Adrian Lingurar, în timp ce, colegii lor, Florin Vizitiu, Florin Lingurar şi Paul Pantea au ridicat greutăţi de locul II. Aproape de podium au mai fost Sebastian Călugăreanu şi Adrian Antal.

JA-D.S.

Invitaţie la zbor FOTO: FAN

Clubul Blue Sky vă invită la zbor cu paraşuta

ARAD. O echipă de instructori profesionişti şi piloţi ai aviaţiei sportive româneşti vă aşteaptă la Clubul Blue Sky pentru a vă iniţia în zborul cu paraşuta. Sezonul de zbor va începe pe 25 martie şi va avea loc în fiecare week-end pe baza de agrement din Şiria. Se pot înscrie (tel: 0740.248705, Laurenţiu Petrişor) paraşutişti licenţiaţi, dar şi persoane fizice sau juridice pentru tandem.

Un succes conturat rapid

Campioanele de la ICIM Univ Goldiş au bifat a 20-a victorie consecutivă.

ARAD. Zece minute. Atât au forţat galben-albastrele pentru a-şi asigura un avantaj liniştitor, în ultimul joc din cadrul sezonului regulat. A fost o (nouă) joacă de-a şoarecele şi pisica, diferenţa de valoare dintre ICIM Univ Goldiş şi adversara întâlnită, Rapid, fiind evidentă.

Jucătoarele care au bifat mai puţine minute în actualul sezon au avut ocazia de a se face remarcate şi de a demonstra că pot fi o soluţie în perspectiva meciurilor cu adevărat importante, din faza play-off-ului. „Apărarea a fost visătoare în unele momente, semn că ne-a lipsit concentrarea" - a spus Dan Moratu.

A fost ICIM Univ Goldiş - Rapid Bucureşti 82-57. Pe sferturi: 31-19, 13-12, 18-14, 20-12. Şi-au trecut numele pe lista marcatoarelor în această a 20-a victorie consecutivă: Campbell 16, Brosovszky 12 (4), Nagy 10, Graham 10, Green 9 (1), Drăgoescu 8 (2), Milovanovic 6, Moraru 5 (1), Grădinaru 3 (1), Kovacevic 3.

JA-D.S.

Pentru Corinne Campbell nici o minge nu e pierdută FOTO: C. ANDRA

Tabloul sferturilor

Ultima etapă a clarificat şi ultima necunoscută în privinţa ierarhiei finale din sezonul regulat, Nova Vita Tg. Mureş luând faţa echipei din Alexandria, graţie victoriei din meciul direct. Iată cum arată tabloul primei etape din play-off, cu precizarea că între paranteze e locul ocupat după prima parte a sezonului: CSM Târgovişte (1) – Danzio Timişoara (8); ICIM Univ Goldiş Arad (2) – Univ. Craiova (7); CSU Alba Iulia (3) – CSM Satu Mare (6); Nova Vita Tg. Mureş (4) – CST Alexandria (5).

Salbă de medalii pentru karateka arădeni

TIMIŞOARA. Peste 400 de sportivi reprezentând 26 de cluburi din ţară s-au întrecut vreme de peste 12 ore pe cele 4 suprafeţe de concurs, miza fiind medaliile Campionatului Naţional de karate EUREKA 2012. Aradul a fost bine reprezentat, ca de obicei, dovadă numărul medaliilor obţinute: 24! Banzai Karate Club Arad (sensei Dan Duma): Cosmin Tincău-2, Jessica Duma-2, Vlad Felnecan, Luminiţa Tent şi Dragoş Felnecan - locul I; Luminiţa Tent, Denis Vişelaru, Boglarka Sarusi, Alexandra Iordan, Denisa Crecea, Cristian Lup - locul II; Boglarka Sarusi, Denisa Crecea, Cristian Lup şi Lavinia Lup - locul III;

Dragonul UVVG Arad (sensei Marius Gyenge):Bianca Vârtaciu-2, Darius Vidican-2 - locul II; Alexandra Petrea - locul III.

JA-D.S.

Micii dragoni, la ora bilanţului FOTO:FAN

„Şoimii", pas greşit cu UTA II

ARAD. Multă îngrijorare în tabăra liderei, înainte de meciul cu UTA II, însă doar parţial justificată. Faptul că au fost aduşi câţiva jucători de la prima echipă nu a contat prea mult, „gurile de foc" Gâlcă şi Capătă nereuşind vreun şut pe poartă, parcă erau încălţaţi invers...

În schimb, Galanis a dat mult de furcă apărătorilor pâncotani, în două rânduri fiind foarte aproape de gol, dar imprecizia şi intervenţia uluitoare a lui Irimia a făcut ca cei de la UTA să nu poată înscrie.

De cealaltă parte, „Şoimii" au fost timizi în prima repriză, după o jumătate de oră catastrofală, în care nu au ajuns în careul lui Bodea. Lung putea marca, iar apoi, în partea secundă au ratat câteva ocazii bune de a se desprinde în câş-

Duelul fraţilor Gâlcă s-a terminat nedecis FOTO: L.S.

Fl. Gâlcă, pe final oaspeţii au presat şi au marcat, la ultima fază, dar arbitrul a anulat un acelaşi „fluieraş", Vasi, nevăzând un penalty pentru arădeni, în min. 19. A fost o remiză echitabilă, dar pâncotanii au pierdut deja patru puncte în trei etape.

JA – L.S.

Fotbal - Liga a IV-a

Rezultatele etapei a XXII-a: FC UTA II - Şoimi Pâncota 0-0, Crişul Ch. Criş - Unirea Sântana 2-1, Aqua Vest - Voinţa Mailat 2-1, Păulişana Păuliş - Viitorul Satu Nou 2-2, Şoimii Tauţ - Banatul Sânicolau Mic 3-1, Progresul Pecica - Vitoria Zăbrani 3-3, FC Sânleani - Şiriana Şiria 1-1, Semlecana Semlac - CS Ineu 2-0, Frontiera Curtici - Unirea Şeitin 3-0 (f.j.).

Clasament

1. Şoimii Pâncota	22	17	5	0	66-6	56
2. Crişul Ch. Criş	22	17	4	1	58-15	55
3. Semlecana Semlac	22	14	3	5	53-26	45
4. Progresul Pecica	22	11	7	4	50-33	40
5. Voinţa Mailat	22	10	5	7	45-23	35
6. Unirea Sântana	22	11	2	9	49-46	35
7. FC UTA II	22	9	7	6	30-21	34
8. Aqua Vest	22	10	4	8	33-32	34
9. CS Ineu	22	10	3	9	52-41	33
10. Păulişana Păuliş	22	9	5	8	40-36	32
11. Şoimii Tauţ	22	8	5	9	43-45	29
12. Victoria Zăbrani	22	8	3	11	27-34	27
13. Frontiera Curtici	22	7	5	10	35-37	26
14. Sânicolau Mic	22	5	5	12	27-49	20
15. Viitorul Satu Nou	22	5	2	15	25-52	17
16. FC Sânleani	22	5	1	16	30-84	16
17. Şiriana Şiria	22	4	3	15	32-75	15
18. Unirea Şeitin	22	2	3	17	19-50	9

Crişul a ajuns pe „cai mari"

CHIŞINEU CRIŞ. Poate mai repede decât credea cineva, Crişul Ch. Criş a ajuns să sufle tare în ceafa celor de la Şoimii Pâncota, ajungând la doar un singur punct. Meciul contra celor de la Unirea Sântana a fost chinuitor pentru amfitrioni, dar până la urmă aceştia au izbândit.

Scorul a fost deschis repede, în min. 13, de către R. Popa, care a marcat din penalty. După odihnă, oaspeţii au egalat, prin Cl. Popa (min. 58) şi puteau da lovitura două minute mai târziu, dar portarul Rus a scos miraculos un şut din apropiere al lui Giurgiu. Până la urmă, Gornic, în min. 77, a marcat cu un şut în cros şi s-a făcut 2-1.

La final, sponsorul echipei Crişul, Gomboş Karoly era bucuros nevoie mare: „Ca şi Gigi Becali, cred că înainte de Paşti vom fi pe primul loc. După aceea nici grindina nu ne va opri. Vrem locul 1, avem şi condiţii prielnice pentru asta, atmosfera aici fiind extraordinară. Sigur, depinde de seriozitatea jucătorilor şi priceperea antrenorilor, căci noi, cei care ne ocupăm de această echipă, ne vom face datoria până la capăt" - a spus Gomboş.

JA – L.S.

Viitorul speră în salvare

PĂULIŞ. După două victorii, Păulişana era sigură de un rezultat bun, însă a întâlnit o echipă, Viitorul Satu Nou, care şi-a apărat cu ardoare şansele. Scorul a fost deschis de Gyorgy în min. 21, replica venind zece minute mai târziu, prin Rafila. Deşi gazdele domină teritorial, în min 63, pe contraatac, Mermezan îşi aduce echipa în avantaj. Păulişenii atacă furibund, au şi trei bare, dar nu reuşesc decât golul egalizator prin Muntean (min. 80), scor 2-2.

Formaţii

Păulişana: Chira-Itu, Vizitiu, L. Calancea, Ştef, E. Calancea, Suciu, Boloş, Farago, Gyorgy, Muntean. Au mai jucat: Ţepeş, Ambruş. Viitorul: Kovacs-Ardelean, Clepe, Morariu, Şoit, S. Mako, Rafila, Ruska, Santa, Ţigan, Mermezan. A mai jucat Csorba.

Au arbitrat foarte bine: Radu Bîtea, Flavia Dumitru, Sebastian Pantea. Obs AJF Fl. Dumitru, Gh. Sfăt. La juniori 0-0. **JA-D.O.**

PE URMELE LUI HAGI

Grupa de vârstă 2000 de la CS Atletico a câştigat faza judeţeană a Cupei Hagi şi va reprezenta Aradul la zona de la Timişoara (7-8 aprilie). Echipa pregătită de Arpad Cserneczky şi Adrian Petruţ a trecut de Gloria Arad, scor 7-3 (goluri: Lazie-2, Banciu-2, Obrad, R. Moraru, Petcuţ) şi UTA, sccr 4-1 (Obrad, L. Bodri, Lazie şi R. Moraru) şi speră să facă o figură frumoasă în întrecerea monitorizată şi premiată de fostul mare fotbalist, Gheorghe Hagi.

S-a făcut vrerea primarului Pleş

TAUŢ. „Şedinţa" în care au fost băgaţi după remiza de-acasă cu Victoria Zăbrani de primarul Gheorghe Pleş le-a prins bine şoimilor din Tauţ. După succesul de la Mailat, băieţii pregătiţi de Dan Drida au răpus Banatul Sînicolau Mic, scor 3-1 (au marcat: Berar min. 41, Leuca min. 65 şi Păcurar min. 84, respectiv, Moţ min. 47). Şoimii urcă în clasament şi se apropie la doar şase puncte de primele şase clasate, obiectivul impus de inimosul primar băieţilor lui Tie Botizan. **JA-D.S.**

A-25-a generaţie de boboci la Generală 22

ARAD. Aceşti minunaţi elevi ai clasei I au privilegiul de a fi a 25-a generaţie de boboci ai Şcolii Generale Nr. 22 „Caius Iacob" Arad. Generala 22 „Caius Iacob" împlineşte un sfert de veac de existenţă şi activitate, un motiv de sărbătoare şi bucurie, de bilanţ al rezultatelor obţinute şi un prilej de reîntâlnire a generaţiilor.

Manifestările dedicate aniversării a 25 de ani de existenţă a şcolii vor avea loc joi, 29 martie. „Pe lângă colegi şi elevi - ne-a spus directorul unităţii, prof. Iustin Barna, invităm la această sărbătoare - care va avea loc în data de 29 martie, cu începere de la ora 10, la sediul unităţii din str. Nucet, nr. 3 - pe foştii colegi şi absolvenţi ai şcolii şi pe toţi cei care doresc să participe la aniversarea noastră".

„Veniţi să ne bucurăm, să depănăm amintiri şi să ne povestim împlinirile şi realizările!", a fost îndemnul prof. Barna. Bineînţeles, în centrul atenţiei vor sta şi bobocii de clasa I...

JA-V.F.

Bîrsan Victor Andrei

Borsa Damaris Elena Maria

Buzoianu Robert Nicholas

Filip Ana

Isai Melinda Natalia

Lador Amelia Sabina Patricia

Marin Iuliana Elena

Mihai Maria

Mihali Bianca Debora

Pregătiţi.
Doresc să răspundă la fiecare lecţie. Cum adresează doamna o întrebare, imediat toţi copiii din clasa I D sunt cu mânuţele ridicate. Semn că s-au pregătit foarte bine şi vor să o demonstreze. Competiţia, se pare, a început... **FOTO: V.F.**

Mihuţ Eduard Bogdan

Mihuţ Eusebiu Andrei

Mişcoi George Ioan

Neagoe Alexia Maria

Oprescu Horea Cristian

Pop Patric

Popa Claudia Ioana

Stanca Ştefan Elisei

Uşică Vanessa Dariana

Vîtcă Roberta Adina

La concursuri

ARAD. Deşi sunt abia în al doilea semenstru, bobocii din clasa I D, au participat deja şi la concursuri. După ce, în octombrie, au luat pulsul la „Euroşcolarul", luna trecută a fost la „Cangurașul matematician". „Ne-am pus la încercare memoria, gândirea , atenţia şi spiritul copilăresc", ne-a mărturisit instit. Maria Hoaghea.

JA-V.F.

La drum cu ultima generaţie

De 36 de ani la catedră, instit. Hoaghea Maria a pregătit 9 generaţii de copii.

ARAD. În toamnă, instit. Hoaghea Maria a luat, pe drumul cunoaşterii, ultima generaţie de boboci (a zecea) pe care-i va pregăti până în clasa a IV-a, când va ieşi la pensie. O viaţă de om la catedră pe care doamna o „aşează" în câteva gânduri:

„Timpul îşi desface ghemul cu repeziciune. Când au trecut 36 de ani la catedră? Parcă ieri am început cariera didactică în Borşa, Maramureş, unde eram «domnuca noastră», apoi am devenit, la Arad, «tovarăşa», ca să fiu apoi «doamna».

Nouă generaţii de copii au trecut prin mâinile, mintea şi mai ales prin inima mea. Îmi place să spun că inima unui dascăl este mereu tânără: o dată pentru că i se măsoară vârsta din 4 în 4 ani, apoi pentru că doar fiind trup şi suflet alături de copii, le câştigi dragostea şi respectul şi nu în ultimul rând trebuie să «te copilăreşti» uneori, pentru a-i înţelege mai bine şi pentru a le câştiga încrederea.

Barometrul unui dascăl este clasa lui de elevi. Nu te poţi preface. Ei văd, aud, înţeleg şi mai ales, simt prin tine. Oare suntem conştienţi de marea responsabilitate pe care o avem prin ceea ce facem? Clădim caractere, modelăm suflete, punem piatra de temelie a ceea ce se cheamă OM. E uşor? E greu? Şi una şi alta. Dar mai ales e ceva demn, nobil, preţios.

Mă aflu la început de... ultimă generaţie. Îi iubesc. Sunt frumoşi la minte, la trup şi... sunt ai mei, iar eu, «doamna lor»".

JA-V.F.

Maria Hoaghea lucrează cu tact pedagogic FOTO: FAN

Daruri de Mărţişor

Pe lângă lecţiile obişnuite, instit. Maria Hoaghea îi învaţă pe copii şi cum să se comporte în viaţă, cu semenii. Astfel, de 1 Martie, băieţii au oferit colegelor şi, cu toţii, mămicilor, mărţişoare create de mâinile lor. Pe 8 Martie şi-au sărbătorit mamele, bunicile - dar şi pe doamna - printr-o serbare emoţionantă dovedindu-le - prin poezii, cântece, dans, surprize - dragostea pe care le-o poartă.

Bobocii privesc spre viitor cu vise îndrăzneţe

I-am cunoscut, zilele trecute, pe bobocii din cl. I D, de la şc. Gen. Nr. 22 „Caius Iacob".

ARAD. Aşa cum facem de obicei, am dorit să aflăm şi de la ei dacă s-au gândit la o meserie pe care ar vrea să o facă atunci când vor fi mari. Chiar dacă s-au mai influenţat unii de la alţii, ori şi-au luat ca modele părinţii, chiar dacă ne-au răspuns repede ori după un pic de aşteptare, şi-au arătat toţi visele de viitor.

Iată cum le văd ei acum: Bîrsan Victor-Andrei vrea să se facă poliţist; Borsa Damaris Elena Maria - artistă; Buzoianu Robert Nicholas - poliţist; Filip Ana - îngrijitor de animale; Isai Melinda Natalia - doctoriţă; Lador Amelia Sabina Patricia - balerină; Marin Iuliana Elena - stomatolog; Mihai Maria - graficiană; Mihali Bianca Debora - balerină; Mihuţ Eduard Bogdan - poliţist; Mihuţ Eusebiu Andrei - poliţist; Mişcoi George Ioan - paleontolog; Neagoe Alexia Maria - manichiuristă; Oprescu Horea Cristian - judecător; Pop Patric - inginer; Popa Claudia Ioana - directoare; Stanca Ştefan Elisei - inginer; Ujică Vanessa - poliţistă călare; Vîtcă Roberta Adina - manichiuristă.

„E mult mai bine la şcoală decât la grădiniţă. Aici suntem ca acasă, ca într-o familie", a ţinut să ne mărturisească Alexia.

JA-V.F.

CONSILIUL DE ADMINISTRAŢIE AL S.C. APROMAT S.A.

Convoacă Adunarea Generală Ordinară a Acţionarilor S.C. APROMAT S.A. Arad la data de 25 aprilie 2012, orele 10, la sediul societăţii din Arad, Calea Aurel Vlaicu nr.29-31, ap.3, judeţul Arad.
În caz de neîntrunire a cvorumul prevăzut în statut, a doua adunare se va ţine la data de 26.04.2012, în acelaşi loc, la aceeaşi oră cu aceeaşi ordine de zi.
Adunarea generală, la care vor participa acţionarii înregistraţi în Registrul Acţionarilor la data de referinţă 04.04.2012, va avea următoarea ordine de zi:

1. Prezentarea, discutarea şi aprobarea raportului administratorilor privind exerciţiul financiar pe anul 2011.
2. Prezentarea, discutarea si aprobarea Raportului de audit privind exerciţiul financiar 2011.
3. Prezentarea, discutarea şi aprobarea Bilanţului contabil, a contului de profit şi pierdere pe anul 2011.
4. Descărcarea de gestiune a administratorilor pentru exerciţiul economico - financiar al anului 2011.
5. Prezentarea, discutarea şi aprobarea bugetului de venituri şi cheltuieli pentru anul 2012
6. Stabilirea datei de 17.05.2012 ca dată de înregistrare a adunării generale pentru identificarea acţionarilor asupra cărora se răsfrâng efectele hotărârilor adunării generale a acţionarilor, conform dispoziţiilor art.238 alin.(1) din Legea nr.297/2004.
7. Mandatarea persoanei care va reprezenta societatea în vederea îndeplinirii formalităţilor referitoarea la înregistrarea hotărârii AGOA la Registrul comerţului.

Unul sau mai mulţi acţionari reprezentând, individual sau împreună, cel puţin 5% din capitalul social are/au dreptul: (i) de a introduce puncte pe ordinea de zi a adunării generale, cu condiţia ca fiecare punct să fie însoţit de o justificare sau de un proiect de hotărâre propus spre adoptare de adunarea generală; şi (ii) de a prezenta proiecte de hotărâre pentru punctele incluse sau propuse spre a fi incluse pe ordinea de zi a adunării generale. Drepturile menţionate anterior pot fi exercitate numai în scris (transmise prin servicii de curierat sau prin mijloace electronice). Acţionarii îşi pot exercita dreptul prevăzut la pct. (i) în termen de cel mult 15 zile de la data publicării convocării, iar dreptul prevăzut la pct. (ii), cel târziu cu o zi lucrătoare înainte de data adunării.
Fiecare acţionar are dreptul să adreseze întrebări privind punctele de pe ordinea de zi a adunării generale. S.C. APROMAT S.A. Îşi rezervă dreptul de a răspunde numai la întrebările primite în scris, cu cel puţin 5 zile lucrătoare înainte de data adunării generale, de la acţionarii care s-au identificat în mod corespunzător. În vederea protejării confidenţialităţii şi a intereselor comerciale ale S.C. APROMAT S.A., răspunsurile se vor da în scris şi se vor transmite prin poştă.
Acţionarii persoane fizice pot participa la adunarea generală direct sau prin reprezentanţi, în baza unei procuri speciale. Reprezentarea acţionarilor în adunarea generală a acţionarilor se va putea face şi prin alte persoane decât acţionari, cu excepţia administratorilor, pe bază de procură specială. Formularele de procuri speciale de reprezentare se pot ridica de la sediul societăţii începând cu data publicării prezentului convocator. După completare, procurile vor fi depuse la sediul societăţii, Compartimentul Acţionariat, până la data de 20.04.2012. Procurile neprezentate în termenul prevăzut pentru înregistrare, verificare şi prelucrare sau în altă formă decât cea menţionată nu vor fi luate în considerare.
În perioada cuprinsă între data publicării şi până la data întrunirii adunării generale, convocatorul, numărul total de acţiuni şi drepturile de vot la data convocării, documentele şi materialele informative referitoare la problemele incluse în ordinea de zi, proiectul de hotărâre, formularele de procură specială, se pot consulta, în timpul programului de lucru, la sediul societăţii din Arad, Calea Aurel Vlaicu nr.29-31, ap.3, judeţul Arad.
Participanţii la adunarea generală vor fi legitimaţi după cum urmează:
acţionarii, pe baza actului de identitate, din care să rezulte codul numeric personal;
mandatarii acţionari ai societăţii, pe baza actului de identitate din care să rezulte codul numeric personal şi a copiei de pe procura depusă de mandant la societate;
mandatarii, alţii decât acţionari ai societăţii, pe baza actului de identitate din care să rezulte codul numeric personal şi procura specială.

PREŞEDINTE AL CONSILIULUI DE ADMINISTRAŢIE
MARCOVICI RADU

(870313)

(677 H874563)

RAVA

Societatea Profesională **CASA DE INSOLVENTA RAVA SPRL** desemnat de către Tribunalul Arad în dosar 5575/108/2011, în calitate de administrator judiciar al **S.C FRANDOS S.R.L**. (*în insolvenţă, in insolvency, en procédure collective*)

ANUNŢĂ

Vânzarea imobilului - imobilul situat in Sebiş, str. Piata Arenei, nr. 3, Jud. Arad întabulat în CF nr. 3369 Sebiş, aparţinând societăţii SC FRANDOS S.R.L, la pretul de 50.000 eur, plătibil într-o singură tranşă la data semnării contractului autentic de vânzare-cumpărare.
Persoanele care doresc să formuleze contraofertă, vor depune contraoferta in termen de 30 zile de la data aparitiei prezentei, la sediul lichidatorului judiciar din Arad str.Salacz (fost Macinului), nr. 3A zilnic intre orele 10-15, însoţită de dovada achitării cauţiunii în valoare de 5000 eur, depusă in contul unic al lichidării, deschis pe numele SC FRANDOS S.R.L la BANCA ROMANEASCA SA - Sucursala Arad sub nr. RO57BRMA0020002865500000.
Menţionăm că, în caz de oferte egale v-a fi preferat promitentul- cumpărător.
Informaţii suplimentare la tel. 0357-428897, sau la sediul administratorului judiciar.

SOCIETATEA DE EXPERTIZĂ CONTABILĂ ŞI AUDIT FINANCIAR „HORGA CONSULTING" SRL

ANGAJEAZĂ

AUDITOR FINANCIAR
Cerinţe: - studii economice superioare;
- **experienţă minimă de doi ani în audit sau contabilitate;**
- **cunoaşterea limbii engleze;**
- **cunoaşterea foarte bună a EXCEL.**

ECONOMIST CONTABIL
Cerinţe: - studii economice superioare;
- **experienţă minimă de doi ani în contabilitate;**
- **cunoaşterea unei limbi de circulaţie europeană**
- **cunoştinţe de fiscalitate.**

CV -urile se depun până la data de 25 martie 2012 inclusiv prin e-mail la adresa claudiabadea@horgaconsulting.ro. (857569)

GARSONIERE

• **Cumpăr cu** plata pe loc!!! garsonieră, apartament una cameră, 0752.510.776. 735431

• **Vând garsonieră** confort 3, bloc Imar, etaj 1. Tel. 0752.674.269. 859391

• **Vând garsonieră,** confort III, zonaUTA, amenajată, ocupabilă imediat, mobilată. Telefon 0723.382.064, 0745.604.162. 871827

• **Vând urgent** garsonieră, confort 1, Micălaca, preţ bun, ☎0741.243.637, ☎0257/265892. 874864

AP.1 CAMERĂ

• **Vând apartament** 1 cameră, confort 1, ultracentral, 38 mp. Tel. 0756.828.917. 862352

AP.2 CAMERE-ARAD

• **Cumpăr cu** plata pe loc apartament 2 camere. Tel. 0744.849.390. 735888

• **Vând (26.000** Eur) sau închiriez (120 Eur) apartament 2 camere, Romanilor, parter. Tel. 0722.402.188, 0722.658.574. 859182

• **Vând apartament** central, 2 camere, et. 4, decomandate, acoperiş, amenajat, str. T. Vladimirescu. Telefon 0257/233963, 0770.249.166. 874463

• **Vând apartament** 2 camere, bloc nou cu centrală proprie, parcare în curte, izolat 10 cm, et. 1, str. Cocorilor, nr. 5. Telefon 0762.213.545. 796851

• **Vând apartament** 2 camere, Micălaca, zona 3, decomandat, etaj 3/4, 72 mp, mobilat, termopan, centrală termică, gresie, faianţă, parchet, balcon închis în termopan, uşă metalică. Tel. 0745.596.979. 857417

• **Vând apartament** 2 camere, et. 2, mobilat, zona Vlaicu. Informaţii telefon ☎0740.044.095. 868421

• **Vând apartament** 2 camere, Romanilor, 32.000 Euro, 0722.274.880. 872467

• **Vând apartament** 2 camere, Vlaicu, etaj I, 28.000 Euro, 0722.274.880. 872481

• **Vând apartament** 2 camere, Boul Roşu, geamuri termopan, uşă metalică, parchet stejar, 30.500 Euro. Telefon 0257/531134, orele: 19- 21. 874460

• **Vând apartament** 2 camere, Romanilor, 35.000 Euro. Telefon 0741.150.068. 874474

• **Vând apartament** 2 camere, etaj 2, A. Vlaicu, semidecomandat. Telefon 0740.130.251. 874475

• **Vând apartament** 2 camere, zona Podgoria, et. III, 48.000 Euro, 0722.609.755. 874620

AP.3 CAMERE-ARAD

• **Vând apartament** decomandat, 3 camere, 88 mp, termopan, clima, boxă, zona Miorita. Se acceptă prima casă. Telefon 0721.406.199. 868890

• **Vând apartament** în bloc, 200 mp, renovat, 0722.274.880. 872463

• **Vând apartament** 3 camere, zona Fortuna, et. II/10, preţ 29.000 Euro, negociabil, 0749.018.711. 859461

• **Vând apartament** 3 camere, zona Podgoria, 2 balcoane, mobilat, etaj 4/4, preţ 39.000 Euro. Telefon 0743.142.315. 862261

• **Vând apartament** 3 camere, decomandat, Vlaicu, 38.000 Euro, 0722.274.880. 872466

• **Vând apartament** 3 camere, Alfa, etaj 3/4, termotecă, 41.500 Euro, 0744.546.860. 874496

AP.4 CAMERE-ARAD

• **Vând apartament** 4 camere, bucătărie, 2 băi, 2 balcoane, Vlaicu, Bl Z18, amenajat modern. Telefon 0744.397.410. 869146

• **Vând apartament** 4 camere, 260 mp, 49.000 Euro, sub preţul pieţei. Tel. ☎0722.274.880. 872482

AP.5 CAMERE-ARAD

• **Vând urgent** 4 apartamente în clădire cu 2 etaje, central (singur pe etaj 2), renovate, termotecă, utilităţi individuale, pivniţă. Suprafaţă totală 700 mp. Preţ 250.000 Eur/ negociabil. Tel. 0726.122.751. 839760

APARTAMENT LA CASĂ

• **Vând apartament** la casă- Micălaca, 2 camere decomandate, bucătărie, baie, coridor închis cu termopan, 23.000 Eur/negociabil. Tel. 0754.708.101. 841354

• **Vând urgent** apartament la casă Micălaca, 2 camere, decomandate, baie, bucătărie. Telefon ☎0357/413562 (după ora 16,00). 874612

CASE-ARAD

• **Vând casă** central, curte, intrare comună, 65.000 Euro. Telefon 0741.150.068. 874472

• **Vând casă** cu mansardă în cartierul Funcţionari, stare foarte bună, 0728.171.979, 0757.260.875. 859702

• **Vând casă** Grădişte, renovată, curte, terasă, 95.000 Euro, 0722.274.880. 872479

• **Vând case** în Via Carmina, cu patru camere şi trei camere, preţurile 44.500 Eu şi 34.500 Eu, 0728.555.308, 0728.555.305. 868405

CASE-JUDEŢUL ARAD

• **Vând casă** cu grădină, oraş Lipova, str. Meţianu. Tel. 0770.277.690. 851731

• **Vând casă** la ţară, cu grădină şi o grădină fără casă în satul Minişel, comuna Tauţ. Telefon 0257/372543, 0747.031.478. 869766

• **Vând casă** mare în Cuvin. Tel. 0744.479.306, 0740.535.576. 820340

• **Vând casă** nouă tip vilă, Zimand Cuz, la cheie, cu utilităţi. Telefon 0722.307.275. 862086

• **Vând casă** în Macea, 3 camere, bucătărie, cămară, grădină mare. Preţ 20.000 Eur. Tel. 0742.065.185. 843946

• **Vând casă,** loc de casă şi vie, toate în Cuvin, accept plata în 2-3 rate. Telefon 0723.791.460. 874462

• **Vând casă,** 4 camere, baie, bucătărie, garaj, suprafaţă teren 3.600 mp, în Sânpaul nr. 62. Telefon 0768.457.139. 868414

CASE-ALTE JUDEŢE

• **Vând casă** cu livadă cireşi, caişi, vie, Battonya. Telefon 0742.133.593. 868950

CASE DE VACANŢĂ-JUD ARAD

• **Vând căsuţă** vacanţă la Trei Insule, central lângă Administraţie. Telefon 0722.307.275. 861988

VILE-ARAD

• **Vând vilă,** Aradul Nou, 218.000 Euro, 5 camere+ teren 600 mp, deosebită, 0729.274.880. 872476

• **Vând vilă,** 6 camere, bucătărie, 3 băi, ST 500 mp, SC 390 mp, construcţie 2008, str. Plopilor, Vlaicu. Telefon 0744.397.410. 869768

SPAŢII COM-ARAD

• **Vând spaţiu** comercial 300 mp. Tel. 0722.227.450. 839694

• **Vând spaţiu** comercial 70 mp funcţional, cu vitrină, Micălaca zona 300, accept variante auto, imobiliare. Telefon 0756.803.516. 861861

• **Vând/închiriez hală 500 mp + 600 mp de curte, str.Ghioceilor nr.39, Arad, 0757.621.897, 0745.523.263.** 839762

• **11.500- mp şoseaua- NĂDLAC,** FS mare, Proiect- HOTEL, utilităţi, 0722- 257409. 861777

SPAŢII COM-JUDEŢUL ARAD

• **Vând spaţiu** comercial clădire nouă 2 nivele 200 mp/nivel, bar şi spălătorie auto în funcţiune, Curtici. Tel. 0744.514.060. 825219

TERENURI LOCAL

• **Vând loc** de casă, Gai, zonă bună, ST 1.140 mp, FS 19 m, utilităţi la poartă, stradă asfaltată, preţ 28 Euro/mp, negociabil. Telefon 0744.844.979. 861884

• **Vând parcelă** între 8.000- 15.000 mp, la centură, cu PUZ aprobat pentru construcţii comerciale, servicii, industriale, curent electric, drum, 0732.733.623. 819006

• **Vând parcelă** 2.500- 3.000 mp, lângă centură, curent electric, PUZ aprobat pentru construcţii comerciale, servicii, industriale, 0732.733.623. 819012

• **Vând 5** ha teren pentru construcţii hale, depozite, PUZ aprobat, curent electric, 75 m front la centură, 0732.733.623. 819011

• **Vand 900** mp teren str.Tabacovici tel 0756495707 830272

TERENURI JUDEŢ

• **Vând loc** de casă, 1.000 mp, în Zimand Cuz, 12.000 Euro. Telefon 0744.507.267. 861900

• **Vând locuri** de casă la Livada, 500 mp locul, cu CF fiecare. Tel. 0741.231.213. 859455

• **Vând locuri** de casă la Livada (parcelez), zona rezidenţială, 0754.957.133. 861760

• **Vând teren** în com. Sânleani, 10.000 mp, 5,5 Euro mp şi în rate cu avans de 30%, teren situat lângă case, 0751.963.034. 868404

• **Vând 2,86** ha Iratoş, 3,4 ha Pecica, 4,89 ha Frumuşeni, 27 ha Naidorf, 8 ha Turnu, etc. (Semlac, Zimand), 0722.606.527. 874562

• **Vând 700** mp intravilan, Cicir. Tel. 0723.430.122. 855737

IMOBILE CHIRII

• **Închiriez apartament** cu două camere, zona Podgoria, recent renovat, complet utilat, 220 Eur/negociabil, 0743.700.345. 839654

• **Închiriez apartament** 2 camere, UTA, utilat, mobilat, 300 Euro, 0729.274.880. 872473

• **Închiriez apartament** 2 camere, zona Podgoria 150 Euro/lună+ garanţie, 0722.609.755. 874623

• **Închiriez cameră,** bucătărie, intrare separată. Telefon 0752.855.503. 859783

• **Închiriez casă,** mobilată, utilată, 0722.274.880. 872478

• **Închiriez garsonieră** în Alfa, lângă Penny. Condiţii foarte bune, parcare privată, cablu TV şi internet inclus în chirie. Tel. 0722.592.530. 845514

• **Închiriez garsonieră** Kaufland, contorizată, apă+ căldură, 100 Euro. Telefon 0257/242461. 874616

• **Închiriez pe** termen lung apartament 2 camere, Micălaca, zona 300, mobilat. Telefon 0745.604.162. 862449

• **Închiriez urgent** garsonieră, mobilată, gaz, frigider, satelit, maşină spălat, 0751.382.017. 869847

• **Închiriez 4** camere, mobilat, utilat lux, 0731.832.468. 872470

• **Dau în** chirie apartament 2 camere, mobilat şi utilat, zona 300, 180 Euro, 0722.606.527, 0726.289.694. 874570

• **Dau în** chirie apartament 3 camere, mobilat şi utilat (P-ţa Mică, Bank- Post), 0726.289.694. 874577

SPAŢII COM-ARAD

• **Închiriez hale** 330- 420 mp în Parcul Industrial UTA. Telefon 0721.288.570. 874488

• **Închiriez scaun** coafură şi frizerie, zona Intim. Informaţii telefon 0724.782.776. 862519

• **Închiriez scaun** manichiură- pedichiură şi loc masaj. Telefon 0745.297.910. 869965

• **Închiriez spaţiu** comercial pe Meţianu, 25 mp, amenajat. Telefon 0744.844.127. 861855

• **Dau în** chirie spaţiu comercial cca. 120 mp, neamenajat, zona Miorita, 0723.430.122. 855712

• **Închiriez- vand spaţiu** 6 încăperi, 2 băi, renovat- ultramodern, birouri, Zona- PRIMĂRIE, 0730- 232545. 861788

SPAŢII COM-JUDEŢUL ARAD

• **Închiriez spaţiu** comercial 200 mp, Curtici. Tel. 0744.514.060. 825222

SPAŢII COM-ALTE JUDEŢE

• **Închiriez spaţiu** ultracentral, Sântana. Tel. 0744.773.365. 871170

TEREN-ARAD

• **Cumpăr teren** în Arad, suprafaţa 200- 400 mp, ofer preţ bun. Telefon 0743.072.757. 861865

TEREN-JUDEŢUL ARAD

• **Cumpăr teren** agricol 5- 150 ha (Pecica, Nădlac, Semlac, Dorobanţi, Iratoş, Horea, Zimand, Şimand, Sântana, Şiria, etc.) Telefon 0722.606.448. 874564

• **Cumpăr teren arabil în Pecica. Telefon 0742.545.171.** 874584

OFERTE LOCURI DE MUNCĂ

• **Alimantară, P-ţa** Catedralei angajează vânzătoare, casiere, studii medii. Telefon 0726.227.377.

• **Angajăm şofer** microbus pentru distribuţie locală băuturi, 0770.605.920.

• **Angajăm şoferi** cu atestat şi experienţă, categoria C+E, card tahografic valabil. Informaţii 0722.274.862.

• **Angajăm şoferi** profesionişti, pentru parcurs extern. Telefon 0725.073.429. 861765

• **Angajăm bărbat** (instalator) pentru întreţinere hotel. Telefon 0257/218820, 0753.058.478.

• **Angajăm confecţionere** cu experienţă cusut tapiţerie. Salar bun, tichete+abonament, 0723.227.510.

• **Angajăm confecţionere.** Salar până la 1.240 lei, bonuri, transport, 288035.

• **Angajăm CTC.** Salar până la 1.560 lei, bonuri, transport, 288035.

• **Angajăm muncitori** în construcţii (tencuitori), zilnic 8,30- 17,00. Telefon 0728.890.470.

• **Angajăm personal** pentru fast food, preferabil studenţi. Telefon 0731.328.055, 0731.312.400.

• **Angajăm îngrijitoare** infirmieră, cu experienţă, salar 1.000 lei. Telefon 0726.219.140.

• **Angajăm vânzătoare** cu experienţă în vânzare mezeluri. Telefon 0733.037.790, 0733.037.791.

• **Angajez şofer** distribuitor, agent comercial, brutar, experienţă. Telefon 0742.716.746.

• **Angajez şofer** profesionist, experienţă autoutilitară 7,49T, intern şi internaţional, 0744.621.260.

• **Angajez patiser** şi brutar cu experienţă, 0742.218.693.

• **Angajez spălători** auto (experienţă), orar/salar atractiv. Spălătorie mare, 0722.279.044.

• **Angajez vânzătoare** şi ospătară, în Arad. Tel. 0754.534.413.

• **Firmă de** curăţenie angajez femeie pentru România- Germania, permis auto, 0757.618.608.

• **Restaurant angajăm** ajutor de bucătar cu experienţă. Telefon 0729.160.537. 872030

• **Restaurant angajează** ospătari şi bucătari cu experienţă, salar atractiv. Telefon 0731.337.088.

• **Restaurant ultracentral** angajează pizzaiol cu experienţă. Salar atractiv. Telefon 0731.337.088.

• **S.C. angajează** muncitori(oare) din zonele învecinate cartierului Sânicolau. Informaţii: 0257/206211.

• **Sală jocuri** angajează operatoare jocuri cu aspect plăcut, 0740.407.410, 0721.541.741.

• **SC angajează** şoferi profesionişti, 20T, pentru transport internaţional. Telefon 0720.108.808.

• **SC angajează** vânzător, posesor permis conducere, categoria B. Telefon 0723.321.194.

• **SC angajez** agent vânzări cu experienţă. Telefon 0741.764.591.

• **Societate comercială** angajează lăcătuş- sudor, confecţii metalice. Tel. 0722.332.360.

• **Societate comercială** caută colaboratori doctori, dermatologi. Telefon 0720.726.137.

PRESTĂRI SERVICII

• **A A** Acord Garanţie 2 ani reparaţii maşini spălat,0744.241.398, 0357/401569,0257/259146. 839752

• **A A** Acord garanţie, repar maşini spălat automate, frigidere, domiciliul clientului, 0745.395.282. 874491

• **Absolventă Facultatea** Ştiinţe Economice Contabilitate, ofer servicii contabilitate. Telefon 0751.356.363. 869594

• **Avantajos!! Cursuri** autorizate orice meserie. Preţuri minime 250 lei, rate, sprijin angajare. Tel. 0755.650.747, 0726.964.482, cursuri_calificare_autorizate@yahoo.com 822551

• **Cursuri calificare** agent imobiliar, cosmeticiană, manichiuristă, dulgher, zidar. Telefon 0730.009.857. 825140

CONSTRUCŢII

• **Aduc balast** nisip, mraniţă, pământ, demolez, ridic moloz, 0742.749.698. 857405

• **Aduc nisip,** balast, pământ, demolez, ridic moloz, mraniţă, ☎0745.204.178, ☎0748.934.419. 857414

• **Vând şi** transport lemne, deşeuri, rumeguş, balastru, nisip. Tel. 0757.250.730. 860006

• **Vând balast,** pământ, nisip, piatră 2- 20 mc, duc molozul. Telefon 0745.036.969, 0722.389.480. 820688

• **Vând lemne** foc esenţă tare, tăiate, crăpate. Preţ convenabil, 0721.592.572. 825291

AUTO STRĂINE

• **Vând Chevrolet** Lacetti, 2007, full option, taxă mediu plătită, stare perfectă, 5.700 Euro. Telefon 0723.282.502. 869781

• **Vând maşină** nouă Chevrolet Aveo cu 0 km şi cu toate actele la zi. Telefon ☎ 0771.401.729. 872455

• **Vând Mazda** 6, an 2002, înmatriculată recent, 6.500 Euro, 0722.609.755. 874618

• **Vând Peujeot** 206, motor 1396 cm3, fabricaţie 1998, euro II, neînmatriculat. Preţ 1.450 Eur. Tel. 0740.120.741, 0722.706.535. 859393

• **Vând VW** Passat 1,6 Turbo Diesel, fabricaţie 1990, neînmatriculat. Preţ 590 Eur. Tel. 0740.120.741, 0722.706.535. 859395

ELECTRONIC PLUS

• **Vindem electrocasnice second, frigorifice, maşini spălat haine- vase, uscătoare, aragaze gaz- electrice, televizoare, anvelope, vitrine comerciale. Reducere pentru schimb, rate. Telefon 0744.796.542.** 661233

MOBIDOM

• **Mobilă second,** biciclete, electrocasnice, import Germania, cauciucuri, Lipova, 0727.811.502. 859585

ÎMBRĂCĂMINTE

• **Vând haine** noi de vară, Germania, minim 100 buc, 0744.608.032. 874508

PIERDERI

• **Pierdut certificat** constatator, sediu social nr. 25516/04.06.2008 al S.C. Class Zugo SRL. Îl declar nul. 874582

PLANTE-FLORI

• **Vând cepe** de tuberoze. Telefon 0257/261958, 0754.957.133. 861763

• **Vând magnolii,** bucsuşi, tuia, diferite mărimi, 0257/388174, Păuliş. 859586

• **Vând porumb** boabe. Informaţii telefon 0744.883.909. 862457

ANIMALE-PĂSĂRI DOMESTICE

• **Vând porc** vietnamenz 80 kg, grăsună 105 kg. Telefon 0752.855.503. 859782

• **Vând porci** graşi. Tel. 0720.797.049. 871055

• **Vând vacă** Bălţată Românească, fătată recent. Tel. 0257/279756, 0740.095.203. 862386

• **Vând vacă** cu lapte, 5 ani, 700 kg, 20 l lapte. Telefon 0744.561.797. 862455

• **Vând vacă** cu viţel, 25 l lapte. Telefon număr 0751.027.736. 874559

• **Vând vacă,** recent fătată, viţea Belga, 22 l lapte. Telefon 0744.561.797. 862443

• **Vând viţei** mici de lapte. Cumpăr vaci pentru abator, 0740.891.238. 868914

• **Vând vier** pentru montat scrofiţe, 0257/380296. 868889

• **Vând 100** oi cu miei, sat Bacăul de Mijloc nr. 8, com. Bata. Telefon 0747.699.250. 872508

• **Vând 3** bivoliţe (8 ani, 2,4 ani, 1,5 ani) prăsilă sau sacrificat. Tel. 0741.523.135. 861908

MAŞINI,UTILAJE,INSTALAŢII

• **Vând plug** reversibil, 3 rupiţe, presă de balotat, met de ierbicidat, 600 l. Telefon 0745.270.325. 869120

• **Vând tractor** Universal 445, stare bună, Fiat 415 cu transmisie identică cu universal, diferă motorul şi Someca 30, stare bună. Telefon 0751.968.986. 859473

CITAŢII

• **Judecătoria Gurahonţ,** părâţii Florea Ioan, Florea Anişca, Florea Lena, cu domiciliul necunoscut sau moştenitorii acestora sunt citaţi la data de 28.03.2012 în Dosar 130/2382012 având ca obiect uzucapiune. În caz de neprezentare cauza se va judeca în lipsă. 874852

DIVERSE

• **Cumpăr caroserii,** pene, argint, radiatoare, baterii, alamă, cupru, fier, 0755.513.202. 874469

• **Cumpăr fier,** calorifere, pene, cupru, alamă, plumb, baterii, aluminiu, motoare electrice, cositor, contactoare, caroserii auto. Telefon 0746.414.369. 874853

• **Cumpăr fier,** cupru, alamă, baterii, radiatoare, argint, pene, caroserii.Tel. ☎ 0741.435.116. 874471

• **Cumpăr nichel,** argint, cositor, cupru, alamă, inox, plumb, aluminiu, radiatoare, baterii, fier, pene, vaci pentru tăiat, 0748.912.117. 874863

• **Vând două** biciclete din Germania, una nouă, una puţin folosită, sunt bărbăteşti. Telefon 0744.979.247. 861864

• **Vând fân** amestecat cu lucernă, baloţi mari, rotunzi, preţ negociabil, la cantităţi mari, Pâncota. Telefon 0744.190.192. 691473

• **Vând suporţi** de haine pentru magazin, 0744.608.032. 874499

• **Vând tărâţă** la 20 kg şi la 25 kg, făină TIP 550 la 10 kg şi la 50 kg la preţ avantajos, Pâncota. Telefon 0744.190.192. 688953

• **Vând 10** kg miez de nucă. Telefon 0744.260.859. 870921

APELURI

• **Căutăm martori** pentru incidentul din data 30.06.2011, cca. orele 16- 17, în care 2 oameni se certau în faţa Pieţii Catedralei, pe str. V. Goldiş, vizavi de Piaţa Ruşilor, 0749.370.545. 874075

Publicitate: 0257/210.775; 0257/280.904

DECESE

Cu durere anunţăm încetarea din viaţă, după o scurtă suferinţă a celei ce a fost

ROŞCULEŢ TATIANA.

Înmormântarea va avea loc astăzi, 26 martie 2012, ora 12,00, la Cimitirul Pomenirea.

Familia îndoliată

Cu adâncă durere în suflet anunţ încetarea din viaţă a iubitei mele mame,

TOCOI ELENA,
în vârstă de 74 ani,
născută în Zărand.

Dumnezeu să-ţi dea odihnă, linişte şi pace! Înmormântarea a avut loc duminică, 25 martie 2012 în comuna Brazii sat Iacobini.

În veci nemângâiat fiul Florin Babuţia

În 25 martie 2012, a plecat dintre noi soţul meu

MARCEL IOSIF BERENZ.

A rămas în urmă un gol imens. Privegherea are loc la locuinţa sa din strada Bogdan Voievod, nr. 44. Înmormântarea marţi, 27 martie 2012, ora 14,00 UTA. Te voi iubi mereu.

Soţia Cornelia

Cu profundă durere anunţăm încetarea din viaţă, după o lungă suferinţă, a celei care a fost

ISPAS IRINA,
la vârsta de 87 ani.

Înmormântarea va avea loc astăzi, 26 martie 2012, ora 13.00, la Cimitirul Eternitatea.

Familiile îndoliate Ostafi, Göczö şi Goron

CONDOLEANŢE

Medicii salvează vieţi, alină suferinţa. Ar trebui să fie nemuritori. Pleacă dintre noi bunul nostru prieten, distins, apreciat şi stimat,

dr. PETRU AGEU,
din Sebiş.

Şi-a slujit semenii cu credinţă şi devotament. Amintirea lui va dăinui veşnic. Sincere condoleanţe şi întreaga noastră compasiune familiei greu încercate!

Fam. ing. Ioan Ardelean, Sebiş

O rugăciune către Dumnezeu, o lumânare aprinsă şi gânduri pioase în ceasul despărţirii, de cel care a fost, iubitul nostru tată,

BERENZ MARCEL.
Copiii: Bogdan, Cristian şi Mirela

Consternaţi de durere plecăm capul în faţa destinului şi ne luăm rămas bun de la naşul nostru drag

MARCEL BERENZ.

Suntem alături de naşa şi familia îndurerată.

Finii Laurenţiu, Carmen şi Mihai

Cu inimile pline de durere şi întristare ne luăm rămas bun de la dragul nostru ginere,

BERENZ MARCEL.

Socrii Buică Ioan şi Elena

SERVICII FUNERARE

IN MEMORIAM NON STOP!
KUKI - servicii funerare complete
Producător de sicrie - oferă sicrie la preţ de producător.
Pentru membrii C.A.R.P. transport gratuit atât în oraş, cât şi în judeţ.
Rezolvăm actele la spital, primărie, casa de pensii şi C.A.R.P.
Transport intern şi internaţional.
Accesorii funerare.
Contact: Arad, Str. Mihai Eminescu nr. 4 (în curte), vis-a-vis de Cerbul Albastru.
Telefon: 0257/211929, mobil: 0723-343-964
www.inmemoriamkuki.com
(H-748928)

Ne despărţim cu multe regrete şi durere în suflet de cel care a fost al nostru cuscru,

BERENZ MARCEL.

Dumnezeu să îl ierte!

Fam. Ioja Ioan

Cu inimile îndoliate ne luăm rămas bun de la cel ce a fost, iubitul nostru cumnat şi unchi,

BERENZ MARCEL.

Fam. Buică Miron

Mărioară şi Anca, Dumnezeu să vă dea putere, iar pe cel care a fost Omul

FLORIN,

să-l odihnească în pace! Sincere condoleanţe!

Prof. Rodica şi Ioan Lazăr

A plecat dintre noi cea care a fost vecina

SĂCOŞIAN ROZALIA,
la vârsta de 86 ani,
în localitatea Ştefăneşti Botoşani.

Sincere condoleanţe familiei!

Locatarii Bl. A9, sc.C, C.A. Vlaicu

Mulţumim tuturor celor care ne-au fost alături la despărţirea de cel care a fost

POLIŞ TEODOR.

Familia îndoliată

COMEMORĂRI

Ziua de 25 martie este cea mai tristă zi din viaţa mea, când Bunul Dumnezeu te-a luat de lângă mine dragul meu fiu

DAN.

Mereu te voi iubi şi te voi plânge. O lumânare şi o floare pe tristul tău mormânt. Dormi în pace, suflet bun!

Mami

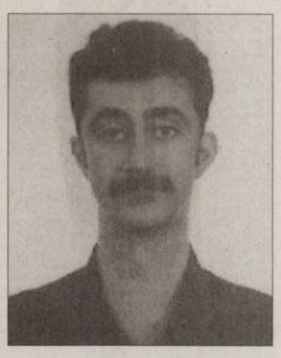

Zilele trec greu, sunt triste fără tine, iubitul meu soţ

DAN.
Cu dragoste, soţia Gabriela

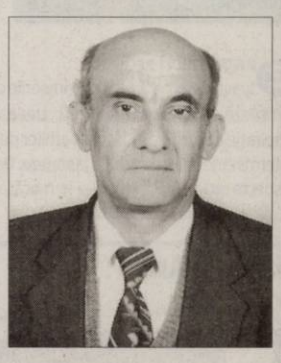

Pentru blândeţea, bunătatea şi dragostea cu care ne-a înconjurat, va trăi de-a pururi în sufletele noastre, cel care a fost un soţ, tătic şi bunic deosebit,

CACUCI CONSTANTIN.

În loc de „La Mulţi Ani!" îţi spunem cu inimile zdrobite de durere şi cu ochii plini de lacrimi, Dumnezeu să-ţi dea odihnă veşnică!

Familia îndurerată

Deplângem trecerea în eternitate în urmă cu 2 ani a celei care a fost minunată soţie şi mamă

NISTOR ECATERINA-SOFIA.

Familia îndurerată

Tăticului nostru

GUI AUREL.

În 25 martie 2012, au trecut 6 luni de când ne-a părăsit. E primăvară, e frumos/ Tăticule, e soare-afară/ Da-n ochii noştri trişti. E frig/ Şi sufletul continuă să doară/ De 6 luni inimile noastre/ N-au încetat să plângă/ Că ai plecat lăsând în urma ta/ Un dor imens, şi-o rană prea adâncă/ În visul meu, din glasul tău/ Ca nişte flori, cuvintele răsar/ Spunându-mi blând: „Să nu fiţi trişti/ Nu plângeţi în zadar"/ Eu m-odihnesc în pace lângă Dumnezeu/ Din Raiul Său, vă voi veghea mereu"./În inima mea-i umbră, în minte, totui vis/ Doar... amintirile-au rămas/ Tu lângă noi continui să exişti/ În fiecare zi, în fiecare ceas/ Nu te-om uita, şi te-om iubi/ Cât soarele pe cer va străluci.

Mami-Catiţa, Gabriela, Gabriel, Marian, Tamara şi nepoţii: Bianca şi Bogdănel

---

Cu multă durere şi dor anunţăm că se împlinesc 2 ani de când iubitul nostru fiu, soţ, tată şi ginere

ŢĂRNĂU NICOLAE

a plecat mult prea devreme dintre noi. Îţi spunem La Mulţi Ani, dar cu sufletele îndoliate îţi aprindem o lumânare şi îţi aducem un buchet de flori la tristul tău mormânt. Dumnezeu să te odihnească în pace, să-ţi fie somnul lin şi îngerii aproape! Nu te vom uita niciodată!

Familia îndoliată

Se împlinesc trei ani de când iubitul nostru soţ, tată, bunic

VIOREL MEŞTER

a plecat de lângă noi. Dumnezeu să-ţi aibe sufletul în pază!

Familia cu sufletul îndurerat

Pios omagiu şi vie amintire la împlinirea a 7 ani de la plecarea dintre noi, a celei ce a fost o bună şi iubitoare soţie, mamă, bunică şi străbunică

FAUR MĂRIOARA
(din Iosăşel).

Dumnezeu să o odihnească în pace!

Fam. Faur, Iovuţa şi Benedik

Cu 5 lei în plus, anunţurile de deces pot fi însoţite de unul dintre următoarele simboluri:

Anunţurile de deces se publică GRATUIT!

JURNAL ARĂDEAN

Nuanţele metalizate

CULOARE. Nuanţele metalizate fac parte deja din clasic şi reprezintă, în acelaşi timp, cu succes, modernul. Partea şi mai frumoasă este că în 2012 rochiile metalizate depăşesc statutul obişnuit de argintiu şi auriu şi capătă valenţe mai... colorate. Toate culorile devin metalizate. Noi trebuie doar să avem puţin curaj să le purtăm!

Rochii croşetate

Piesele vestimentare croşetate au revenit în modă si sunt... fermecătoare. Rochiile croşetate vin în cele mai diverse culori şi modele, iar cele cu inserţii croşetate prezintă note distincte de feminitate şi sunt absolut superbe.

De la pasteluri prăfuite, la portocaliul mandarină

CULOARE. Nuanţele nude au devenit pasteluri prăfuite în 2012 şi le regăsim mai ales în zona rochiilor, atât în modele uni, cât şi în imprimeuri. Regăsim toate culorile în această tendinţă. Singura regulă: lasă nuanţele acestea să îţi „picteze" ţinuta şi nu încărca outfit-ul cu alte culori. Portocaliul mandarină este culoarea anului 2012, o culoare caldă, jucăuşă şi cu o versatilitate minunată. O dată pentru că se potriveşte oricărui tip de ten, a doua oară pentru că poate fi asortată uşor oricărei alte nuanţe şi, nu în ultimul rând, pentru că simbolizează cu succes frumuseţea sezonului cald.

Rochiile primăverii 2012

Rochia este simbolul absolut al feminităţii, fiecare început de sezon aducându-ne noi şi noi propuneri. În primăvara-vara 2012 designerii ne ispitesc cu o multitudine de modele de rochii, pregătite să ne învăluie siluetele. E timpul, aşadar, să vedem ce se poartă în această primăvară, să ne inspirăm din propunerile designerilor şi să alegem ceea ce ni se potriveşte.

1 Croieli retro

Rochiile inspirate de moda anilor '50, cu accent pe talie, cu fusta foarte evazată, cu o lungime până în dreptul genuchilor au renăscut în primăvara-vara 2012. Regăsim atât culori şi imprimeuri moderne, cât şi imprimeurile grafice clasice, specifice anilor de origine, şi polka dots.

2 Imprimeuri florale

Imprimeurile acestui sezon sunt, în primul rând, florale. Designerii propun adevărate grădini imprimate pe rochii în cele mai diverse croieli, mini sau maxi, retro sau moderne. Florile trebuie să fie cât mai desoebite şi cât mai colorate, aşa că îndrăzneşte să ieşi din anonimat!

3 Imprimeuri artistice

Joaca designerilor cu imprimeurile culminează în 2012, cu modele care dansează, se învârt şi se răsucesc, creează contraste şi se transformă. Sursa de inspiraţie o constituie cultura vechilor popoare, începând cu triburile africane şi terminând cu kimonourile japoneze. Dar regăsim şi imprimeuri care par să nu respecte nicio regulă, rebele şi fermecătoare!

4 Semi-transparenţă

Semi-transparenţa nu este pentru oricine, dar poate face pe oricine să capete o aură de mister şi de senzualitate. Aşa că nu este de mirare că designerii consacraţi pentru creaţiile lor feminine au ales materiale transparente pentru a croi rochii cuminţi... dar sexy. Mai precis, transparenţa este pe jumătate inclusă în rochie, fie în zona fustei, fie în zona topului.

ARĂDENII SE DISTREAZĂ: **Mega Concert Voltaj la Galleria Arad**

aradon.ro

INTEGRA 2012 – ARAD

30,31 Martie 2012 – 1 Aprilie

TOTUL PENTRU FERMA TA!

Eveniment dedicat investiţiilor in AGRICULTURĂ si accesării FONDURILOR EUROPENE

In perioada 30,31 Martie,1Aprilie, la Centrul Expozitional Arad, va avea loc unul dintre cele mai cunoscute targuri de profil – INTEGRA 2012.

Circuitul INTEGRA s-a creat de trei ani si are ca scop oferirea de solutii complete pentru fermieri, prin integrarea activitatilor adiacente agriculturii (depozitare, uscare, procesare, energie regenerabila, consultanta, finantare, asigurari, piese de schimb, service, constructii) sub un singur nume : SC MAP-Masini Agricole Performante SRL.

Pe toata perioada evenimentului vor fi la dispozitia fermierilor profesionisti din toate domeniile de activitate (banci, firme de consultanta, asigurari, furnizori de utilaje, depozitare, uscare, procesare, energie regenerabila, asigurari, piese de schimb, service, constructii).

La fiecare eveniment INTEGRA se pune accent pe masurile europene de cofinantare, dar si solutii financiare alternative pentru cei care nu sunt compatibili cu fondurile europene.

Ceea ce este foarte important este faptul ca proiectele sunt cofinantate 100%, iar la Masura 121 – Modernizarea suprafetelor agricole, cofinantarea ajunge pana la 7 ani.

Alt lucru important este ca dobanda este aproape la jumatate fata de dobanda pietei. Fiecare persoana fizica autorizata sau SRL poate solicita o linie de credit pentru lucrarile agricole sau poate beneficia de promotiile de utilaje cu avans zero si o singura rata pe an.

(H-870481)

MAP MASINI AGRICOLE PERFORMANTE

SAME DEUTZ FAHR Metaltechnica

INTESA SANPAOLO BANK Romania gbm silotech

ANIVERSĂRI

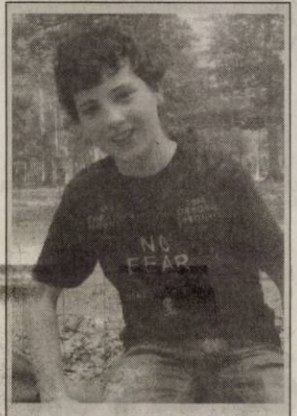

Dragului nostru fiu, nepot şi strănepot

COHAN ANDREI MARIUS,

azi la împlinirea a 12 ani,

din toată inima

La Mulţi Ani,

cu sănătate şi fericire.

Părinţii şi bunicii

La mulţi ani!

Program publicitate:

B-dul Revoluţiei, nr. 81

luni-vineri: 8.00-18.00,

duminică: 9.00-13.00,

B-dul Revoluţiei, nr. 62

luni-vineri: 9.00-16.00.

SC DUMAGAS TRANSPORT S.A.

cu sediul in Craiova, judetul Dolj, lider pe piata de transport si logistica in Romania si Europa de est, datorita expansiunii sale in domeniu, selecteaza in vederea angajarii personal corespunzator pentru postul de

CONDUCATOR AUTO categoria C+E:

- pentru transport marfa pe intern si in Europa.

Se ofera conditii de lucru intr-o echipa omogena de profesionisti si salariu atractiv.

Relatii la telefon: 0720202004;0251/307601; 0729884644.

sau la adresa de e-mail: transport@dumagas.ro.

(832897)

ACTIV GRUP IPURL

Lichidator judiciar al **SC Keys Mobel Company SRL** str. Iosif Lengyel, nr. 26, jud. Arad. C.U.I. 164754567, Nr. O.R.C. J 02/968/2004.în temeiul art. 61 alin. 3 din Legea nr. 85/2006 notifică pe toţi creditorii că, prin Incheierea Civila nr. 132/07.03.2012, în dosarul 1303/108/2012, s-a deschis procedura simplificata a insolvenţei prevăzută de Legea nr. 85/2006 împotriva SC Keys Mobel Company SRL. Creditorii vor depune declaraţiile de creanţă până în data de **14.05.2012**,la grefa Tribunalului Arad, acestea trebuind să îndeplinească cerinţele prevăzute în art. 65 din Legea nr. 85/2006. Relaţii la telefon/fax 0257/214821.

ACTIV GRUP IPURL

Administrador judiciar al **SC Dea Construct SRL** cu sediul in Arad, str. Blajului.,nr.1, ap.1, jud. Arad. C.U.I. 5417115, Nr. O.R.C. J 02/397/1994, în temeiul art. 61 alin. 3 din Legea nr. 85/2006 notifică pe toţi creditorii că, prin Incheierea Civila nr. 678/15.03.2012, în dosarul 6233/108/2011, s-a deschis procedura insolvenţei prevăzută de Legea nr. 85/2006 împotriva **SC Dea Construct SRL**. Creditorii vor depune declaraţiile de creanţă până în data de **30.04.2012**,la grefa Tribunalului Arad, acestea trebuind să îndeplinească cerinţele prevăzute în art. 65 din Legea nr. 85/2006. Relaţii la telefon/fax 0257/214821.

(676 H874492)

romstal UNIVERSUL INSTALAŢIILOR

Filiala Arad

recruteaza

LUCRATOR COMERCIAL

Cerinte:

Absolvent studii medii

Experienta in manipularea marfii

Cunostinte in domeniul instalatiilor

Permis de conducere categ. C - avantaj

Abilitati de comunicare, vanzare si negociere

Descrierea postului:

Organizarea, distribuirea, aranjarea marfii in depozit

Asigurarea procesului de livrare a marfii si de vanzare a produselor expuse la raft in Showroom

Consilierea clientilor in alegerea produselor adecvate

Raspunde de intretinerea produselor din magazin, curatarea zilnica a acestora, inlocuirea celor degradate, amplasarea produselor noi si promovarea acestora

Asteptam CV-urile pe e-mail : resurse - umane@romstal.ro pana pe 29 martie

675 H874490

SC ASTRA AGOANE CĂLĂTORI SA ANGAJEAZĂ

- **IMPEGAT DE MIŞCARE**
- **ŞEF MANEVRĂ CFU**
- **MECANIC LOCOMOTIVĂ**

Cv-urile se trimit la nr. de fax 0257 258 168 până la data de 30.03.2012 sau personal la sediul societăţii din Arad. Str. Petru Rareş, nr 1-3

S.C. TEHNODOMUS S.A., ARAD, Str. Petru Rares Nr. 28

ANGAJEAZĂ

ELECTRICIENI

Cerinţe : - autorizat A.N.R.E.

Informaţii telefon: 0257.276.775, fax: 0257.276.445

e-mail: office@tehnodomus.ro

668 H874465

aradjob.ro

SC PAB ROMANIA SRL

cu sediul in Arad, str. Iustin Marşieu nr.8(fosta Busteni),

ANGAJEAZĂ

DESERVENŢI UTILAJE de CONSTRUCŢII (calificaţi)

Tip utilaje: buldozer, excavator, încarcator frontal, buldoexcavator, vibrocompactor

C.V.-urile se depun la sediul societăţii de pe str. Iustin Marşieu nr.8, între orele 09-17.00 de luni până vineri.Informatii la telefon 0748/114048.

(857423)

AN NOU NOI POSIBILITĂŢI!

CONSULTANŢĂ GRATUITĂ.

2000 EU.....de la 22 EU/LUNĂ

5000 EU.....de la 57 EU/LUNĂ

10.000 EU.....de la 114 EU/LUNĂ

Activitatea noastră prevede organizarea şi administrarea grupurilor de consumatori

ORAR : luni-vineri 9.00-17.00; sâmbătă-duminică : închis

(H-604798)

Informaţii: WORLD INVEST HOLDING S.R.L.

ARAD BD. REVOLUŢIEI NR. 24, ET. 1, AP.12 ☎ 0357-411-415; 0772-221-204

Magyarországra CO hegesztőket keresünk.

Azonnali kezdéssel!

Szállás, utazás ingyenes.

Jó kereseti lehetőség.

Telefon: 0745101886

680 H 874703

ANUNŢ

În conformitate cu prevederile art.5, 7 şi 10 din HG 890/2005, invităm de urgenţă toate persoanele îndreptăţite (foşti acţionari ai S.C.D.V.V. Miniş), la sediul Primăriei Oraşului Ineu - Comisia locală pentru stabilirea dreptului de proprietate privată asupra terenurilor Ineu, în vederea întocmirii documentaţiei necesare eliberării titlului de proprietate pentru suprafeţele de vie reconstituite în perimetrul satului Mocrea.

Vă rugăm a pune la dispoziţia Comisiei locale cartea (buletinul) de identitate, acte doveditoare privind calitatea de moştenitor, certificat de deces pentru persoanele înscrise în anexa 29, dacă este cazul, înscrisuri privind amplasamentul.

Va informăm că programul de lucru este de luni până vineri, între orele 8 – 16; informaţii suplimentare la telefon 0257/511550, interior 19.

Preşedintele comisiei,

PRIMAR, Ing. NICOLAE MEHELEAN

(664 H870498)

SOCIETATE AUSTRIACĂ

ANGAJEAZĂ

CONTROLOR CALITATE

Cerinţe obligatorii: • Limba germană; • Operare PC

CV-urile se trimit la adresa de e-mail : e.halmagean@roco.cc

sau fax 0357422111

(870559)

SC CONAR SA

ANGAJEAZĂ

- **MECANICI UTILAJE CU EXPERIENŢĂ**
- **ŞOFERI PROFESIONIŞTI** cu atestat tahograf
- **MECANICI REPARAŢII UTILAJE** (cunoscători sisteme hidraulice şi pneumatice)

Informaţii la nr. de tel: 0257 259 412

667 H874464

EVIDENŢIAZĂ-TE!

Talon valabil până în 31 martie 2012

Text: **DATA apariţiei:.....**

.....

.....

.....

.....

.....

.....

.....

Date personale:

Nume şi Prenume:

Telefon:

Buletin de identitate:

TALON + PREŢUL CATEGORIEI AFERENTE

Anunţurile se preiau zilnic, la ghişeu, până în ora 16^{00}, după această oră, se pot prelua doar prin intermediul sistemului online de preluare al anunţurilor disponibil pe www.jurnalaradean.ro . Anunţurile de mică publicitate din Jurnal Arădean se publică pe baza talonului din ziar

Redacţia nu îşi asumă responsabilitatea pentru conţinutul anunţurilor de mică publicitate!

JURNAL ARĂDEAN

În roluri de amante bisexuale

LOS ANGELES. Actrița columbiană Sofia Vergara și Sharon Stone vor juca rolurile unor amante bisexuale dintr-un triunghi conjugal într-o nouă comedie. Sharon Stone, actriță laureată a premiului Oscar, va juca rolul unui medic dermatolog care se bucură de o relație intimă alături de Sofia Vergara („Modern Family") și de John Turturro care va interpreta un „gigolo" în filmul „Fading Gigolo". „Sharon este foarte entuziasmată pentru că joacă rolul iubitei uneia dintre cele mai sexy actrițe din acest moment. Scenele vor fi foarte fierbinți", conform unui membru al echipei de filmare. Woody Allen va avea și el un rol în acest film. Celebrul cineast și actor va interpreta rolul „peștelui" lui John Torturro. Acesta din urmă semnează și regia producției. Sharon Stone nu este o străină de scenele fierbinți de lesbianism. Ea a mai cucerit o femeie în celebrul thriller din 1992, „Basic Instinct" și a jucat și rolul iubitei lui Ellen Degeneres din filmul „If These Walls Could Talk" (1996).

Sofia Vergana și Sharone Stone FOTO: FAN

Hilary și Mike FOTO: FAN

Hilary Duff a devenit mamă

LOS ANGELES. Actrița Hilary Duff și soțul său, fostul jucător de hochei Mike Comrie, au devenit părinți marți noapte, odată cu nașterea primului lor copil, un băiețel ce a primit numele Luca Cruz, conform starpulse.com.

Hilary Duff a anunțat fericitul eveniment joi, pe contul său de Twitter: „Bine ai venit pe lume Luca Cruz Comrie! Marți seară am devenit părinții mândri ai unui frumos băiețel de 3,34 kilograme. Suntem extrem de fericiți și ne simțim cei mai norocoși părinți din lume. Luca Cruz este înconjurat de toată dragostea noastră".

Hilary și Mike, care s-a retras recent din NHL, s-au căsătorit în 2010

SURSA: AGERPRES

Cafeaua scade riscul de Alzheimer

LONDRA. Cafeaua reduce riscul de declanșare a maladiei Alzheimer, potrivit cercetătorilor americani de la University of South Florida, informează mirror.co.uk.

Autorii acestui studiu, realizat pe o durată de patru ani pe un eșantion de 124 de persoane în vârstă de peste 65 de ani, au descoperit că pacienții care prezentau primele semne ale bolii beau doze zilnice de cafea cu 51% mai mici în comparație cu persoanele neafectate de maladia Alzheimer.

Savanții americani consideră că această băutură cu rol stimulant declanșează o reacție chimică la nivelul creierului care previne distrugerile cauzate de această maladie incurabilă, cu efecte devastatoare.

„Acest studiu este primul din lume care afirmă că un consum de cafea este asociat cu o reducere a riscului de declanșare a maladiei Alzheimer", au spus autorii acestui studiu, publicat în revista Journal of Alzheimer's Disease.

SURSA: MEDIAFAX

A scăpat după o cădere de 60 m

BOSTON. Unei pisici din Boston, care se uita de la fereastră la o veveriță zburătoare, i-a venit deodată ideea să urmărească micuțul animal și a căzut în gol. Motanul, pe nume Sugar, a căzut astfel cale de nouă etaje, adică între 45 și 60 m, informează Associated Press. El a ilustrat perfect legenda că pisica cade mereu în picioare: motanul n-a avut nicio fractură sau fisură a oaselor. Medicul veterinar care s-a ocupat de Sugar a descoperit doar câteva echimoze la nivelul plămânilor. Stăpâna motanului este de părere că animalul ei de companie și-a folosit o mare parte din cele nouă vieți ca să iasă nevătămat din căderea de la o asemenea înălțime. Femeia crede într-o minune, însă veterinarul este mai pragmatic. SURSA:AGERPRES

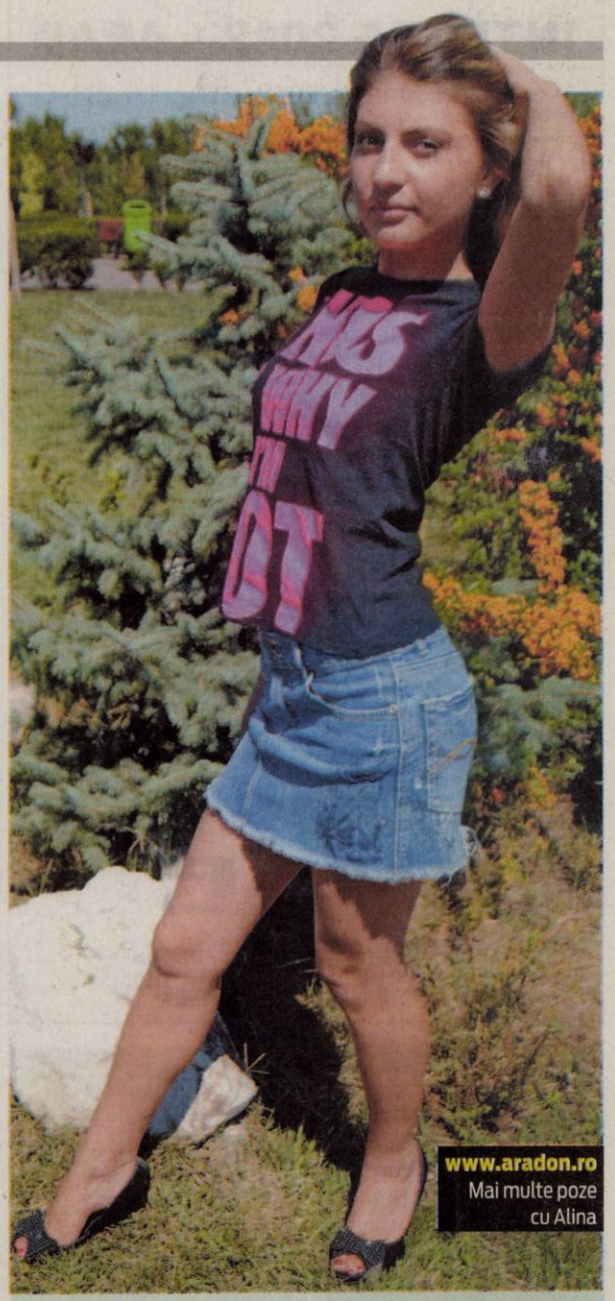

ALINA
Este pasionată de muzică și sport.

ANORI
Puiul de urs polar stă în apropierea mamei ei Vilma la grădina zoologică Wuppertal din Germania. FOTO: EPA

Variety, caută cumpărător

Daily Variety este singura publicație tipărită dedicată exclusiv informațiilor despre industria filmului și divertismentului din SUA.

WASHINGTON. Celebra revista Variety, una dintre cele mai vechi si respectate surse de informații din industria entertainment-ului, a fost scoasă la vânzare.

Reed Business Information (RBI), compania care deține revista Variety, a anunțat sâmbătă punerea în vânzare a prestigioasei publicații de știri despre industria Hollywood-ului, informează sâmbătă EFE.

„Variety este o publicație legendară care a slujit industria filmului și a divertismentului timp de peste o sută de ani. Interesul RBI se axează acum mai mult pe servicii decât pe informații. A venit momentul să vindem afacerea", a spus Mark Kelsey, consilier delegat al RBI. El a subliniat că nu are nicio îndoială că publicația „va prospera" cu noii proprietari.

Revista a fost inființată în 1905, la New York, in 1905. Inițial a fost un săptămânal care oferea informații comerciale și din industria spectacolelor, după care a devenit un cotidian, cu sediul la Los Angeles.

Potrivit ziarului Los Angeles Times, vânzarea publicației intervine într-un moment în care revista și-a pierdut locul preponderent ca urmare a concurenței altor rivali digitali precum Deadline, The Wrap sau The Hollywood Reporter, care în 2010 și-a schimbat de asemenea proprietarul. SURSA:AGERPRES

DAILY VARIETY
FRIDAY FEBRUARY 19, 2010
Los Angeles Times
KENNETH TURAN
Restores a sense of wonder to the moviegoing experience

Variety a fost scoasa la vanzare FOTO: FAN

Cameron se scufundă în Groapa Marianelor

WASHINGTON. Realizatorul canadian al celebrelor pelicule „Titanic", „Avatar" și „Abyss", James Cameron ar putea încerca să efectueze în acest weekend o scufundare, „dacă timpul va rămâne calm", la bordul propriului său submersibil în Groapa Marianelor, cel mai adânc punct de pe suprafața Pământului, aflat în Oceanul Pacific și având 11.034 metri adâncime, pentru a filma unele cadre pentru un documentar științific pe care îl realizează împreună cu National Geographic, relatează AFP și Reuters. Potrivit National Geographic, care conduce expediția de pe submersibilul Deepsea Challenge, realizatorul a părăsit sâmbătă dimineață atolul Ulithi pentru a se scufunda în cea mai adâncă zonă din Groapa Marianelor, în batiscaful prevăzut cu un singur loc, construit special pentru această misiune în Australia. Astfel, cineastul va încerca să devină primul om din ultimii 50 de ani care ajunge la această adâncime „pentru o mai bună cunoaștere și înțelegere a acestei părți puțin cunoscute a planetei".

SURSA:AGERPRES

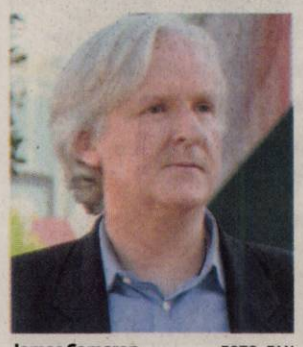

James Cameron FOTO: FAN

Criticată de suporteri

LONDRA. Stella McCartney a fost aleasă să conceapă echipamentul sportivilor care vor reprezenta Marea Britanie la Jocurile Olimpice de la Londra. Nici nu și-a prezentat bine creațiile că se și vede bombardată de critici.

Mulți îi reproșează că a pus prea mult în evidență albastrul steagului britanic: „Dacă nu scria Marea Britanie în partea de sus a maieurilor, nu sunt sigur că s-ar fi putut ghici din ce țară sunt sportivii", a scris cineva indignat pe pagina de Facebook a Stellei McCartney. Altcineva a spus: „Ai demolat steagul englez. Ești mulțumită de tine?".

În mod normal, drapelul Regatului Unit are o cruce roșie, un X roșu și unul alb, reprezentând Anglia, Scoția și Irlanda.

SURSA: AGERPRES

StellaMcCartney FOTO: FAN

Fără alcool pe plajă

NISA. Primarul orașului Nisa a hotărât să instituie din 1 aprilie interdicția de a consuma băuturi alcoolice în câteva locuri, dorind astfel să lupte împotriva numărului „în creștere" al persoanelor în stare de ebrietate, scrie 20minutes.ch.

Primarul Nisei, Christian Estrosi, a decis joi să interzică consumul de alcool pe plaje, drumuri publice și în parcurile din centrul orașului. Interdicția este valabilă de la 20h00 la 05h00 și urmează să intre în vigoare pe 1 aprilie. Cei interesați pot fi totuși liniștiți: pot bea alcool pe terasele cafenelelor și în restaurantele de pe domeniul public urban și maritim.

SURSA:AGERPRES

FONDAT 1989, APARE LA ARAD, TEL. 0257/281.802, E-MAIL: REDACTIA.JURNALARADEAN@INFORMMEDIA.RO; PUBLICITATE.JURNALARADEAN@INFORMMEDIA.RO

Gheorghe Ban a fost invitatul lunii la extragerea premiilor de fidelitate
PAGINA 5

JURNAL ARĂDEAN

Ministrul Claudia Boghicevici, la Washington
PAGINA 5

MARŢI
27 MARTIE 2012
ANUL XXIV, NR. 6537
12 PAGINI - 1,2 LEI

17° Temperaturile se vor situa între 7 şi 17 grade. Vântul va sufla cu 19 km/h.

DIMINEAŢA | AMIAZA | SEARA

Muşcată de o haită de câini

O arădeancă de 40 de ani, care se întorcea de la serviciu, a fost atacată şi muşcată de o haită de câini.

ARAD. A trecut prin clipe de coşmar. Este vorba despre o femeie din Arad care a ajuns pe masa de operaţie după ce o haită de câini s-a năpustit asupra ei şi a muşcat-o de picioare, de mâini şi de fese. Totul s-a petrecut pe strada Poetului, din Cartierul Aurel Vlaicu, în zona unor depozite, pe când femeie mergea acasă de la serviciu. O haită formată din aproximativ opt câini a atacat-o din senin.

Femeia a încercat să se apere. Salvarea ei a fost un paznic care a văzut-o la pământ şi cu cei opt câini năpustiţi asupra ei. Bărbatul a pus mâna pe o unealtă şi a sărit în ajutorul femeii. A reuşit să alunge câinii şi să cheme o ambulanţă. Femeia a ajuns direct pe masa de operaţie, având nevoie de o intervenţie chirurgicală urgentă din cauza muşcăturilor profunde. Directorul medical al Spitalului Judeţean Arad, Adrian Viner, a declarat că „plăgile au sângerat puternic iar pacienta a fost supusă unei intervenţii chirurgicale". În momentul de faţă starea femeii este stabilă şi primeşte medicaţia necesară.

Paznicul care a reuşit să o salveze pe femeie de la a fi sfâşiată de acei câini fără stăpân a fost audiat de poliţiştii arădeni. Reprezentanţii IPJ Arad au spus că dacă victima va face o reclamaţie în legătură cu cele întâmplate, poliţiştii vor începe cercetările. Adică îi vor căuta pe proprietarii animalelor. Şansele de reuşită sunt însă nule în cazul câinilor fără stăpân. /P.3

Proteste la Seul

Membrii unei asociaţii ce urmăreşte protejarea mediului înconjurător au protestat la Seul, în faţa clădirii prezidenţiale unde se desfăşoară Summitul G20 privind securitatea nucleară. Summitul îi aduce împreună pe toţi liderii mondiali care discută în aceste zile despre modul în care se poate preveni terorismul nuclear. FOTO: EPA

Au semnat contractul FOTO: JA

Alte drumuri, la reabilitare

ARAD. Preşedintele Consiliului Judeţean Arad, Nicolae Ioţcu, a semnat contractele pentru reabilitarea a aproape 30 de kilometri de drum. /P.3

Caută spital pentru Carmen

ARAD. Criminala Carmen Bejan mai aşteaptă până află dacă va naşte în libertate sau nu. Judecătorii au amânat procesul şi vor să afle dacă există vreun spital penitenciar unde tânăra ar putea naşte. /P.6

Cu dosarele la APIA FOTO: A.P.

Se îmbulzesc cu dosarele la APIA

ARAD. Depunerea dosarelor pentru subvenţia pe suprafaţă creează aglomeraţie şi nervi la centrele APIA Arad. Deşi fermierii sunt programaţi să se prezinte cu dosarul, unii nu respectă programările şi vin la APIA fără invitaţie. /P.5

Încasări

Topul plăţilor făcute atât de firme cât şi de persoane fizice.

	%
Bucureşti	17,4
Constanţa	3.56
Cluj	2,46
Timiş	2,41
Ilfov	2,06
Prahova	2,04
Braşov	1,74

sursa: Capital

Grafica: Jurnal arădean

12062
9 771222 594028

Supravieţuire miraculoasă pe malul Mureşului

Un bărbat a supravieţuit tentativei de suicid după ce a stat inconştient trei zile pe malul râului Mureş.

ARAD. Incredibil, dar adevărat! În mod miraculos, un bărbat din Arad a scăpat pentru moment din ghearele morţii după ce a încercat să se sinucidă cu nu mai puţin de 25 fiole de fenobarbital. În acest moment, starea lui este gravă, fiind în continuare în comă, dar în viaţă.

Se pare că bărbatul a stat inconştient pe malul râului Mureş, unde a şi băut medicamentele mai bine de două zile şi două nopţi până ce a fost observat de un pescar. Povestea bărbatului este incredibilă şi demnă de emisiunile de supravieţuire ale canalului Discovery. Faptul că a supravieţuit aproape trei zile, în stare de inconştienţă, fără să fie atins de animalele ce vieţuiesc în această zonă a Parcului Natural „Luca Mureşului" Arad e aproape un miracol.

Cel care l-a zărit şi i-a salvat viaţa este un pescar care se plimba pe râul Mureş duminică, în jurul orei 16.00. Pescarul se deplasa cu barca dinspre Arad înspre Pecica, când a zărit un bărbat întins pe malul Mureşului la aproximativ trei kilometri în aval de Trei Insule. Când a văzut că bărbatul nu reacţionează la strigătele lui, a format imediat numărul unic de urgenţă 112. /P.6

Comerţ
Comercianţii din Piaţa Mihai Viteazul, Piaţa Catedralei şi Piaţa Obor au fost verificaţi de către inspectorii Direcţiei Sanitar Veterinare şi pentru Siguranţa Alimentelor. Inspectorii au depistat mai multe nereguli în ceea ce priveşte respectarea condiţiilor de igienă, iar cei sancţionaţi au fost chemaţi la o discuţie lămuritoare la sediul DSVSA Arad. /P.8
FOTO: A.P.

Marfă confiscată FOTO: I.C.

Au confiscat cu tonele

ARAD. Peste cinci tone de legume şi fructe, cumpărate din Ungaria, fără acte legale de proveninenţă şi transportate în ţară pentru a fi vândute, au fost confiscate de către cei din cadrul Serviciului de Informaţii şi Protecţie Internă Arad împreună cu poliţiştii. S-au dat şi amenzi de până la 2.000 de lei. Produsele transportate ilegal nu au fost altceva decât: păstârnac, spanac, ciuperci, varză, morcovi, mere care urmează a fi comercializate. /P.8

Spitalul vechi va fi închis FOTO: JA

Scot spitalul TBC din oraş

ARAD. Primăria a pus la transparenţă un proiect de hotărâre referitor la PUG-ul zonei în care va fi construit noul spital TBC. Unitatea medicală urmează să fie scoasă din oraş. /P.3

Percheziţii cu 7 arădeni reţinuţi

ARAD. Un agent principal din Penitenciar şi alţi şase arădeni au fost reţinuţi ieri, în cazul unui incendiu. Agentul este învinuit că în data de 3 decembrie 2011, în timp ce se afla în tură liberă, a participat la incendierea unui club din Sibiu. /P.6

4 mii de arădeni vor subvenţie

ARAD. Nu au mai rămas decât câteva zile până când subvenţia pentru căldură va fi dezbătută de consilierii locali. Arădenii interesaţi de un preţ mai mic la căldură sunt aşteptaţi joi, 29 martie, la ora 14.00, în sala 60 a Primăriei Municipiului Arad. /P. 3

Luca Kunszabo FOTO: JA

Argintul vine de pe tatami

DEVA. Campion naţional sub 17 ani, locul V la Cupa Europei şi, de dată recentă, medaliat cu argint la Campionatul Naţional Under 20, Luca Kunszabo (LPS Gloria) este considerat drept o mare speranţă a judo-ului arădean. /P.7

Remember: 27 martie

1845 S-a născut Wilhelm Roentgen, fizician (m. 1901)

1871 S-a născut romancierul şi eseistul german Heinrich Mann (d. 1950)

1908 S-a născut Şerban Ţiţeica, fizician (d. 1985)

1918 Basarabia se uneşte cu Regatul României

1918 A murit scriitorul american Henry Adams (n. 1838)

1935 S-a născut Abelardo Castillo, scriitor argentinian

1936 S-a născut Nicolae Drăguşin, pictor

1942 S-a născut actorul **Michael York**

1947 S-a născut Alexandru Papilian, prozator

1952 A murit Ion Alexandru Bassarabescu, scriitor român (n. 1870)

1963 S-a născut Quentin Tarantino, regizor american

Michael York FOTO: FAN

1968 A murit pilotul Iuri Gagarin (n. 1934)

1969 S-a născut Mariah Carey, cântăreaţă, compozitoare, producător şi actriţă americană

1971 S-a născut pilotul David Coulthard

1985 A murit Pompiliu Marcea, critic şi istoric literar (n. 1928)

1995 A avut loc atentatul terorist din metroul din Tokio, organizat de secta Aum, soldat cu 12 morţi şi circa 5.000 de răniţi

Piete şi târguri

Astăzi este zi de piaţă la Sebiş, Almaş, Apateu, Semlac, Sântana, Şilindia, Vârfurile. **Târguri săptămânale se desfăşoară astăzi la** Chişineu-Criş, Almaş, Şilindia şi Vârfurile.

Mâine, miercuri, va fi zi de piaţă la Pâncota, Beliu, Buteni, Şiclău, Macea, Vânători, Pecica, Şiria şi zi de târg la Beliu şi Buteni.

Telefoane utile

☎ INFORMATII TELEFONICE: 118.932; ☎ROBOT: 1958; ☎APEL UNIC DE URGENTA (SALVARE, POLITIE; Pompieri): 112; ☎PRIMARIA MUNICIPIULUI ARAD: Program de relatii cu publicul (camera 5) luni-vineri între orele 8-20. Tel.: 0257/284.744; tel. centrala: 0257/281.850; ☎S.C. E.ON GAZ ROMÂNIA - Sucursala Arad - Dispecerat si interventie telefon:0357/403.321; ☎DERANJAMENTE CURENT ELECTRIC: 0257/929; ☎INFORMATII CFR: 0257/231.777;

Sudoku

REGULI: În fiecare bloc sunt câteva cifre între 1 şi 9, stabilite dinainte. Acestea trebuie completate cu cifrele lipsă, în aşa fel încât fiecare număr să figureze o singură dată. De asemenea, cifrele de la 1 la 9 trebuie să figureze o singură dată atât pe rândurile orizontale cât şi pe coloanele verticale ale celor nouă blocuri luate împreună.

ÎNCEPĂTORI

2		5				3		
	9	8		1	3	7		
	1		5		9		4	
6	7		2				3	
			3	6	8			
	5				7		6	4
	3		8		2		7	
		9	4	3		6	8	
		4				1		3

AVANSAŢI

6	5				3			1
4			6		9			
					7	3	2	
	9		1			6		7
				7		8	5	
3	7	5						
		4	2	8				
		2		9			6	5
9			7				8	

Soluţiile jocurilor din numărul precedent:

ÎNCEPĂTORI

1	2	5	4	3	6	7	8	9
3	4	6	7	9	8	5	2	1
8	7	9	1	2	5	4	3	6
2	8	7	5	6	1	3	9	4
4	6	1	9	7	3	2	5	8
9	5	3	2	8	4	1	6	7
7	3	2	6	1	9	8	4	5
5	9	8	3	4	7	6	1	2
6	1	4	8	5	2	9	7	3

AVANSAŢI

2	7	4	3	8	9	5	6	1
3	6	1	5	2	7	9	4	8
5	8	9	1	6	4	3	7	2
4	2	3	7	1	8	6	9	5
1	5	7	9	3	6	2	8	4
8	9	6	4	5	2	1	3	7
9	3	8	2	4	5	7	1	6
6	1	2	8	7	3	4	5	9
7	4	5	6	9	1	8	2	3

UNDE MERGEM în Arad

Cinema

CINEMATOGRAFUL „DACIA"

- **Doamne... ce măcel** (Franţa, Germania, Polonia), orele 16; 18; 20

CINEMA CITY ATRIUM

- **21 Jump Street: O adresă de pomină,** orele 13:10, 17:30, 19:40, 22:00
- **Alvin şi veveriţele 3,** ora 13:20
- **Bel Ami,** orele 14:00, 18:30
- **Călătoria 2: Insula misterioasă 3D,** orele 13:50, 15:50
- **Casa conspirativă,** orele 16:10, 20:40
- **Cronici,** ora 21:40
- **Cu lumea în cap,** orele 14:00, 16:00, 18:00, 20:10, 22:10
- **Diavolul din tine,** orele 15:20, 21:30
- **Dispărută,** orele 13:50, 15:50, 17:50, 19:50
- **Femeia în negru,** orele 16:50, 18:50, 20:50
- **Ghost Rider: Demonul răzbunării 3D,** ora 15:20
- **Jocurile foamei,** orele 14:50, 17:40, 20:30
- **Jocurile foamei – digital,** orele 18:20, 21:50
- **John Carter 3D,** orele 13:40, 16:20, 19:00, 21:40
- **Jurământul,** orele 17:10,19:20
- **Oglindă, Oglinjoară,** orele 13:00, 15:10, 17:20, 19:30
- **Păpuşile Muppets,** ora 14:40
- **Să fie razboi!,** ora 21:10

Vernisaje

- **„Numitorul comun: Moartea"** (vernisajul: marţi, 27martie, ora 13, la sala Clio)
- **„Ouă de Paşti din Bucovina"** (vernisajul: marţi, 27 martie, ora 17, la Muzeul de Artă)

Teatre

TEATRUL CLASIC „IOAN SLAVICI"

- **„Tillsonburg",** de Malachy McKenna; Regia – Jimmy Fay (Irlanda); (Joi, 29 martie, ora 19, sala Studio)

Spectacole

- **Concert RIFF.** In memoriam Viorel PINCKY Lăcătuş. (vineri 30 martie, în sala Teatrului Clasic „Ioan Slavici")

Concerte

- **Concert simfonic.** Dirijor: Robert Max – Anglia; În program: Johann Sebastian Bach - Concertul pentru doua viori în re minor BWV 1043; Ludwig van Beethoven - Triplul concert în do major op.56; Antonin Dvorak - Simfonia a VII-a în re minor, op.70 – (joi, 29 martie, ora 19, în sala Palatului Cultural)

Sănătate

- **NOU! Policlinica Dr.Turcin,** Str. Eftimie Murgu nr. 67, pune la dispoziţia dvs. Serviciul de cardiologie dotat cu aparatură de ultimă generaţie, consultaţii în contract cu CSAS, EKG computerizat, ecografie cardiacă la cele mai avantajoase preţuri; de dermatologie, oftalmologie şi ORL.

Tel:0257/285510, www.policlinica-turcin.ro

Horoscop

BERBECUL (III.21.-IV.20.)
Nu este momentul să începeţi activităţi foarte dificile, pentru că vă lipseşte simţul practic. Ar fi bine să nu luaţi nici o iniţiativă la serviciu sau în afaceri. S-ar putea să nu fiţi prea inspirat.

TAURUL (IV.21.-V.20.)
Dimineaţa sunteţi puţin confuz, motiv pentru care s-ar putea să nu vă faceţi înţeles prea uşor. Vă sfătuim să vă ordonaţi ideile.

GEMENII (V.21.-VI.21.)
Deşi vă simţiţi în formă, s-ar putea să descoperiţi că nu prea aveţi spor şi că nu vă reuşeşte mai nimic. Astăzi nu prea sunteţi realist. Vă sfătuim să nu forţaţi lucrurile , pentru că riscaţi să provocaţi discuţii aprinse.

RACUL (VI.22.-VII.22.)
Primiţi o sumă importantă de la o persoană mai în vârstă din familie şi începeţi să vă faceţi planuri. Ar fi bine să nu vă pripiţi, pentru că vă lipseşte simţul practic.

LEUL (VII.23.-VIII.23.)
Dimineaţa s-ar putea să aveţi probleme la serviciu dacă nu reuşiţi să vă concentraţi. Vă sfătuim să nu vă amestecaţi în bârfele celor din jur, pentru că mai târziu riscaţi să aveţi discuţii.

FECIOARA (VIII.24.-IX.23.)
În prima parte a zilei sunteţi confuz şi indispus. Vă recomandăm să nu vă asumaţi riscuri, pentru că şansele de reuşită sunt minime. Dacă aveţi ocazia să vă relaxaţi, nu staţi pe gânduri!

BALANŢA (IX.24.-X.23.)
Aveţi planuri mari, în special în domeniul financiar, dar încă nu reuşiţi să vedeţi semne încurajatoare. Vă sfătuim să aveţi răbdare şi să munciţi mai ordonat. Ar fi bine să acceptaţi sugestiile unei femei mai în vârstă.

SCORPIONUL (X.24.-XI.22.)
Sunteţi cam sensibil. Încercaţi să depăşiţi cât mai repede această stare, pentru că vă poate afecta relaţiile cu ceilalţi! Vă recomandăm să uitaţi până mâine ambiţia de a vă impune în faţa colegilor.

SĂGETĂTORUL (XI.23.-XII.21.)
Nu este o zi potrivită pentru întâlniri cu prietenii sau pentru afaceri. Sunteţi mofturos şi nu prea aveţi chef de vorbă. Amânaţi cumpărăturile şi investiţiile! Există riscul să luaţi decizii neinspirate.

CAPRICORNUL (XII.22.-I.20.)
Încercaţi să nu vă asumaţi prea multe responsabilităţi! Riscaţi să nu vă iasă mare lucru. Primiţi o mână de ajutor de unde nici nu vă aşteptaţi.

VĂRSĂTORUL (I.21.-II.20.)
Dimineaţa s-ar putea să fiţi confuz şi să aveţi dificultăţi de comunicare. Nici intuiţia nu vă ajută din cale afară, aşa că ar fi bine să nu mergeţi la risc. Vă sfătuim să nu neglijaţi odihna.

PEŞTII (II.21.-III.20.)
Nu este o zi favorabilă pentru investiţii şi planuri de viitor. În schimb, relaţiile sentimentale vă oferă mari satisfacţii. Evitaţi afacerile la marginea legii.

„Jurnal arădean" vă ascultă

Între orele 11-13, la telefonul 0257-280943, redactorul nostru vă stă la dispoziţie.

ARAD. Popa Constantin doreşte să semnaleze, prin intermediul ziarului nostru, lipsa coşurilor de gunoi pe Calea Aurel Vlaicu". În urmă cu un an am făcut o sesizare scrisă Primăriei, în care mi-am arătat nemulţumirea în legătură cu faptul că pe parte dreaptă, cum mergi spre centru, pe porţiunea între Lebăda şi Biserica ortodoxă de la U.T.A., nu sunt coşuri de gunoi pentru pietoni. Mi s-a răspuns că nu sunt fonduri pentru mobilier stradal, dar când vor fi, se va rezolva problema. După trei luni, coşurile de pe partea cealaltă au fost schimbate, dar pe partea dreaptă nu a apărut niciunul. Acum se schimbă din nou, dar zona care ridică probleme este în continuare ignorată. Nu mă miră faptul că zona este plină de hârti şi alte mizerii".

Dumitrică Ilie este nemulţumit de comportamentul unor elevi de la şcoala Generală „Avram Iancu" nr. 18. „Sună la soneriile tuturor de pe stradă, desenează pe pereţi, fac gălăgie şi au un limbaj neadecvat. Am vorbit cu directorul şcolii şi mi s-a promis că se vor lua măsuri, dar copiii continuă să se comporte neadecvat. Se pare că nimeni nu poată să-i ţină în frâu pe acesţi copii, iar eu nu ştiu ce să fac. Am făcut chiar şi sesizare în scris, dar se pare că tot degeaba". **JA-A.I.G.**

Curs valutar

DENUMIREA VALUTEI	BNR	BCR		BRD		Intesa Sanpaolo Bank		Banca Românească		MKB Nextbank		Alpha Bank		Casa de schimb LUXOR	
		C	V	C	V	C	V	C	V	C	V	C	V	C	V
Euro	4,36	4,31	4,42	4,30	4,45	4,32	4,39	4,32	4,39	4,33	4,40	4,33	4,41	4,33	4,38
Dolar SUA	3,30	3,23	3,37	3,23	3,36	3,25	3,33	3,27	3,33	3,24	3,34	3,24	3,34	3,30	3,34
Forint	0,149	0,0143	0,0154	0,0139	0,0155	0,0145	0,0155	-	-	0,0143	0,0155	-	-	0,0148	0,0151
Gram aur	176														

Vremea

Marţi, 27 martie

www.aradon.ro

0° LA ORA 6 — Temperaturile se vor situa între 0 şi 2 grade. Vântul va sufla cu 19 km/h, dinspre NV.

13° LA ORA 18 — Temperaturile se vor situa între 11 şi 13 grade. Vântul va sufla cu 16 km/h, dinspre V.

Ziua precedentă

Arad	3 - 11°C	Umiditate:	35%
Lipova	2 - 10°C	Presiune:	1026 mb
Chişineu-Criş	3 - 12°C	Precipitaţii:	0%
Săvârşin	2 - 10°C	Vânt:	27 Km/h
Sebiş	2 - 11°C	Direcţie vânt:	N

Soarele

Răsare: 7:23
Apune: 19:56

Azi

Temperaturile se vor situa între 7 şi 17 grade. Vântul va sufla cu 19 km/h, dinspre NV.

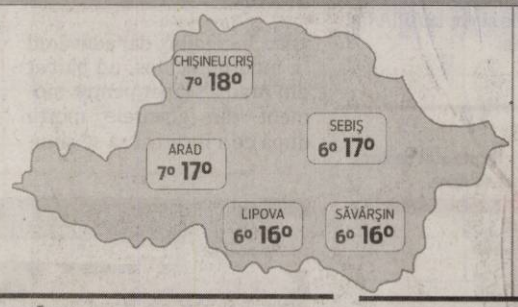

FAZELE LUNII

21. 02. | 1. 03. | 8. 03. | 15. 03.

MARŢI	MIERCURI	JOI	VINERI
2° 13°	5° 17°	7° 19°	6° 16°
înnorat	parţial înnorat	parţial înnorat	parţial înnorat

Calendar

Biserica ortodoxă: Sfânta Muceniţă Matroana din Tesalonic.
Biserica greco-catolică: Cuv. m. Matrona din Tesalonic.
Biserica romano-catolică: Sf. Ioan din Egipt.

Prognoză pentru trei zile

Temperaturile minime vor fi cuprinse între 2 şi 7 grade, iar cele maxime între 13 şi 19 grade.

Temp.minime: 2 - 7° C
Temp.maxime: 13 - 19° C

JURNAL ARĂDEAN
B-dul Revoluţiei nr. 62, Arad
BRAT Auditat de BRAT *
Reclamaţii difuzare: 0257/212.032

Director editor: Mircea Ţişcă (8427)
Secretariat: 0257.281802 (centrala), fax - 0257.212.012
Şef departament difuzare: Carmen Csordas
Marea publicitate: 0257.280904; Mica publicitate: 0257.210775
Tiparul executat la: SC Inform Media SRL, Calea Torontalului, DN 6, km 5,7, Timişoara

Redactor şef: Adriana Barbu (8416) Responsabil de număr: Monica Ardelean
Secretar general de redacţie: Gabriela Groza (8423); Departamente: Eveniment: Simona Butaru, Monica Ardelean (8405), Alin Gherasim (8417), Ioana Costaş (8414), Valentin Goran (8412); Politic: Simion Todoca (8434); Economic: Andreea Pintea (8415); Cultură, Învăţământ: Vasile Filip (8421); Social: Diana Duţu (8413); Sport: Daniel Scridon (8424), Leo Sfâra (8422);
Tehnoredactare: Ghizela Şerban (8409)
REDACŢIE: tel. 0257.281802 (centrala); fax 0257.212.012, 0257.228.592; e-mail:redactia.jurnalaradean@informmedia. ro, adevaruldearad@informmedia.ro, publicitate.jurnalaradean@informmedia.ro, publicitate.adevarul@informmedia.ro

TBC, la periferia oraşului

Primăria Arad a pus la transparenţă PUZ-ul pentru noul spital TBC, care urmează să fie scos în afara oraşului.

Actuala clădire a spitalului a fost retrocedată FOTO: JA

ARAD. Administraţia locală mai face un pas pentru mutarea Spitalului TBC în casă nouă, după ce clădirea în care funcţionează în prezent unitatea medicală a fost retrocedată. În acest sens, a fost întocmit un Plan Urbanistic Zonal (PUZ) care a fost pus la transparenţă de către Primăria Arad. Potrivit proiectului, noul spital va fi amplasat pe strada Stephan Ludwig Roth, în intravilanul municipiului, dar în afara localităţii propriu-zise. Practic, singura legătură a unităţii medicale cu oraşul va fi strada mai sus menţionată, în rest fiind înconjurat de parcele private şi de terenuri agricole.

Limite de construcţie

Conform planului întocmit, spitalul urmează să fie realizat pe o suprafaţă de 8.000 de metri pătraţi, dintre care 2.000 va reprezenta spaţiul verde. Pentru a se încadra în decor, unitatea medicală va trebui să aibă maxim trei etaje, înălţimea permisă fiind de 20 de metri. În schimb, cel puţin pentru moment, accesul este destul de dificil. Pentru ca traficul să se desfăşoare în condiţii normale, municipalitatea va trebui să modernizeze strada Stephan Ludwig Roth şi să creeze două accese auto de pe această stradă spre spital. În plus, vor putea fi realizate 60 de locuri de parcare în jurul unităţii medicale. Singura problemă a accesului pe stradă, cel puţin în prezent, este lipsa trotuarelor, pietonii fiind nevoiţi să circule pe acostamentul şoselei care este, ce-i drept, destul de lat, măsurând 1,5 metri pe fiecare sens de mers.

Terenul, al CJA

Terenul pe care urmează să fie construit spitalul aparţine Consiliului Judeţean Arad, care va fi beneficiarul construcţiei propriu-zise, secţie a Spitalului Judeţean Arad. Potrivit documentaţiei, în zonă mai există şi alte clădiri agricole, dar aflate în stare avansată de degradare. **JA-A.G.**

Saloane spre... nord-vest

Realizatorii planului comandat de primărie vin cu sfaturi chiar şi în ceea ce priveşte orientarea saloanelor în funcţie de punctele cardinale. Aşadar, saloanele ar trebui orientate spre nord-vest sau sud-vest, evitându-se orientarea spre nord sau vest. În ceea ce priveşte laboratoarele, acestea ar trebui orientate spre nord, iar geamurile saloanelor vor trebui orientate spre „vecinătăţile imediate cele mai favorabile (zone verzi sau zone liniştite fără poluare)", după cum se explică în PUZ.

Muşcată de o haită de câini pe strada Poetului

ARAD. Iar de stârpit câinii vagabonzi din Arad, nici vorbă, se pare.

Un câine poate face până la 10 pui pe an şi efortul de a-i aduna pe toţi si a-i ţine sub control este practic imposibil. Gospodărirea Comunală Arad, instituţia care se ocupă de adunarea cânilor fără stăpân de pe străzile oraşului, adună lună de lună între 150 şi 160 de câini. Aceştia, dacă nu sunt periculoşi sau dacă nu sunt bolnavi, sunt sterilizaţi şi în scurt timp ajung înapoi pe stradă, de unde au plecat. Directorul Gospodăririi Comunale Arad, Marioara Junjan, explică: „Noi acţionăm în baza unei comenzi primite de la Primărie. De aici primim o anumită sumă de bani pentru câini". Aceşti bani sunt folosiţi pentru mâncare, pentru sterilizare, iar în cazul în care câinii sunt periculoşi şi/sau bolnavi, sunt eutanasiaţi. Practic ne învârtim în cerc. Câinii sunt adunaţi de pe stradă, sunt sterilizaţi şi hrăniţi, stau un timp în adăposturile create pentru ei, se cheltuiesc bani de la buget pentru ei iar apoi... se reîntorc pe străzi. **JA – I.C.**

4.000 de arădeni vor subvenţie la căldură

Claudiu Cristea FOTO: JA

ARAD. Nu au mai rămas decât câteva zile până când subvenţia pentru căldură va fi dezbătută de consilierii locali arădeni. Claudiu Cristea, liderul Mişcării Arădene şi iniţiatorul proiectului, alături de Camelia Răsunoiu, îi invită pe arădenii interesaţi de un preţ mai mic la căldură joi, 29 martie, la ora 14:00, în sala 60 a Primăriei Municipiului Arad pentru a lua parte la şedinţa în plen a CLM. La această dată, proiectul de hotărâre se va afla pe masa consilierilor şi are toate şansele, ne spune Cristea, să fie aprobat, deoarece „cele 4.000 de familii care au semnat petiţia demonstrează clar că subvenţia trebuie încă susţinută de primărie". „Fac un apel cetăţenilor din Arad pentru a participa în număr cât mai mare la această şedinţă a CLM. Această iniţiativă a fost o reuşită şi vreau să mulţumesc echipei din cadrul Mişcării Arădene care a lucrat perfect şi a făcut posibil ca acest exerciţiu cetăţenesc să fie o reuşită", a mai declarat Cristea. **JA – V.G.**

Kilometri, la reabilitat

Consiliul Judeţean Arad (CJA) începe anul în forţă, demarând modernizarea a aproape 30 de kilometri de drum.

Au semnat contractul FOTO: JA

ARAD. Start în forţă al CJA în ceea ce priveşte infrastructura rutieră a judeţului Arad. Preşedintele Nicolae Ioţcu a semnat un contract care vizează reabilitarea a aproape 30 de km de drum judeţean. Firma care a câştigat licitaţia, oferind cel mai bun preţ, este Sylc Con Trans. DJ 682, între Birchiş şi Ususău, va fi complet reabilitat pe o distanţă de 25,8 km, în timp ce între Cruceni şi Firiteaz se va moderniza drumul în lungime de 1,7 km. Valoarea totală a proiectului este de aproape 10 milioane de lei, iar durata de execuţie va fi de 48 de luni de la data emiterii ordinului de începere a lucrărilor.

„În momentul de faţă sunt create premisele necesare pentru ca şi în acest an pe drumurile judeţene să continuăm lucrările de reabilitare şi modernizare. Avem convingerea că acest fapt va duce la creşterea atractivităţii investiţionale a judeţului, dar şi la sporirea confortului şi a siguranţei în trafic", a declarat Ioţcu. **JA-A.G.**

Trei zile de mişcare pentru locuitorii oraşului

ARAD. Prima ediţie a evenimentului arădean „Alege sportul" se va desfăşura în perioada 5 - 7 aprilie la Sala Sporturilor Victoria şi la Bazinul de înot Delfinul din municipiul Arad. Organizatorul târgului sportiv este Direcţia Judeţeană pentru Sport şi Tineret Arad în parteneriat cu Inspectoratul Şcolar Judeţean Arad şi Primăria Municipiului Arad. Evenimentul este organizat în cadrul săptămânii „Şcoala Altfel" şi se adresează atât elevilor, cât şi adulţilor de toate vârstele. În cadrul manifestării, cluburile sportive şi centrele de sport din municipiul Arad îşi vor prezenta activitatea iar arădenii vor putea face cunoştinţă cu toate ramurile sportive care se pot practica în municipiul Arad. În fiecare zi a târgului între orele 10:00 - 18:00, vizitatorii vor putea participa la demonstraţiile sportive organizate, dar şi la concursurile distractive cu premii şi multe alte suprize. În premieră va fi amplasat un perete de escaladă, va fi prezentat un aparat speed check pentru măsurarea vitezei mingilor dar şi o ambarcaţiune „Dragon".

În pregătirea acestui eveniment, întins pe trei zile, Primăria Arad a trecut la câteva reabilitări în zonă. Mai exact, a realizat lucrări de modernizare în zona Piaţa Sporturilor astfel încât o parte din activităţile din cadrul târgului „Alege Sportul" să se poată desfăşura în aer liber. **JA – V.G.**

Cercetaţi de poliţişti FOTO: I.C.

Şi-au furat angajatorul

SEBIŞ. Şi nu de oriunde, ci de la firma la care erau angajaţi. Este vorba despre doi bărbaţi, de 30 şi 39 de ani, angajaţi ca şi şoferi la o firmă din Sebiş. Potrivit oamenilor legii, au furat aproximativ 80 de litri de motorină din rezervoarele autovehiculelor pe care le conduceau. Acum sunt cercetaţi pentru furt calificat, prejudiciul fiind recuperat. **JA – I.C.**

Noul Ford B-MAX

O combinaţie câştigătoare de design unic, consum de neegalat şi una dintre cele mai avansate tehnologii pentru maşini de talie mică din Europa ar fi descrierea perfectă pentrul noul concept Ford B-MAX, unul din cele mai aşteptate apariţii auto ale acestui an. Noul concept a fost prezentat şi în ţara noastră joi, la Bucureşti. Mai multe informaţii despre noul Ford B-MAX pot fi obţinute direct de la Showroom-ul Ford situat pe Calea Zimandului FN din Arad sau la adresa fordautotehnic.ro. FOTO:VALI GORAN

IEPURAŞUL vine cu OFERTE !!!
DOAR LA magazinul TINO
(H-861865)
Încălţăminte PENTRU COPII de cea mai bună calitate
În perioada 26.03 - 13.04.2012 REDUCERI 30% - 50%
Ne găsiţi pe str. Horia 3-5 (vis-a-vis de hotelul Central)
STOC LIMITAT!!!
Informaţii la tel: 0726 311 508; 0770 176 471

MEDICAL OPTI-LUX & CENTRUL MEDICAL LASER SYSTEM
DR. ANDEA LAURENŢIU
0744 605 202
medic primar oftalmolog
(H-820243)
● Consultaţii de specialitate;
● Optică medicală (prescripţii ochelari şi lentile de contact)
● Operaţii de cataractă prin facoemulsificare
● Operaţii de glaucom;
! Chirurgie refractivă cu laser excimer a (miopiei, hipermetropiei şi astigmatismului) şi implant de cristaline multifocale torice
(TE SCAPĂ DE OCHELARI ŞI LENTILE DE CONTACT)
TOTUL CU APARATURĂ DE ULTIMĂ GENERAŢIE
Ineu, str. Dunării, nr. 5, Tel: 0257 512 144; 0722 214 436
Marţi: 14:00 - 19:00
Joi: 14:00 - 19:00
Vineri: 9:00 - 14:00
Chişineu-Criş
Marţi: 10:00 - 13:00
Joi: 10:00 - 13:00
Arad, str. Ştefan Augustin Doinaş, nr.4
Luni şi Miercuri 15:00 - 18:00
Centrul Medical Laser System, str. A. Şaguna, 14, pentru informaţii şi programări zilnic între 08:00-20:00 la nr de tel: 0257 213 211; 0257 213 138; 0744 605 202

Durere? Hemoroizi?
Tratament modern fără operatie!
Tratamentul RBL + Infrared Coagulation considerat cel mai eficient pe plan mondial !!!
10% reducere la tratament pentru pensionari
Varice?Ulcer Varicos?
Răni deschise?Picior Diabetic?
Tratament revoluţionar prin Terapia Hidroactivă - tehnologie germană!
Dermato-Venerologie
▪ Depistarea cancerului cu Dermatoscopul Digital
▪ Tratament pentru acnee şi psoriazis (PUVA-UVA)
▪ Tratament împotriva căderii părului - Crioterapie
▪ Depistarea alergiilor prin PATCH-TESTARE
▪ Boli Venerice - Depistare şi Tratament
▪ Eliminarea aluniţelor, negilor prin Radiofrecvenţă
Arad:
0257 213 888
LaurusMedical clinics
www.laurusmedical.ro
(1497.20)
RECLAME

Avem o câștigătoare la concursul „Cuvinte norocoase!”

ARAD. O nouă etapă a concursului nostru de integrame „Cuvinte norocoase!” și-a desemnat câștigătorul. Au intrat în concurs toți cititorii care ne-au trimis într-un plic, până la data de 24 martie 2012, integramele completate (din perioada 2-19 martie a.c.), alături de un singur talon de concurs, completat și el la toate rubricile.

În urma extragerii, dintre plicurile participante, cititoarea noastră Delia Turculeanu l-a scos la lumină pe cel al integramistei **Ecaterina Lăzurean din Arad, str. Sighișoara, nr.3, bl. 530, sc. B, ap. 7.** O așteptăm la redacția Jurnal arădean, de pe Bulevardul Revoluției, nr. 62, etaj II, joi, 29 martie 2012, ora 12.00, pentru a-și ridica obiectul de uz casnic câștigat. **JA-A.P.**

Delia Turculeanu a extras plicul câștigător FOTO: A.P.

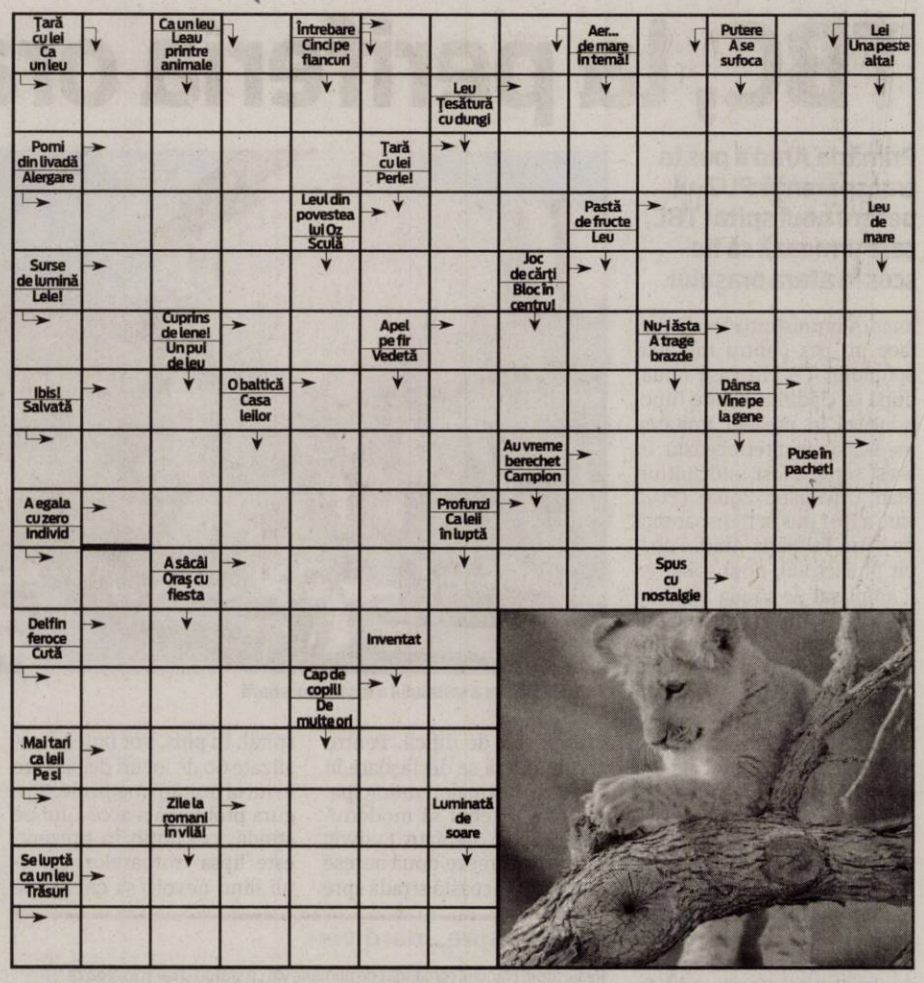

Rețeta zilei

Iahnie de fasole

INGREDIENTE: 500 g de fasole, 1ceapă, 1-2 roșii, 1 legătură de pătrunjel, 1 morcov, 1 foaie de dafin, 1 legătură de mărar, tarhon, cimbru, sare, ulei.

MOD DE PREPARARE: Se pune fasolea la înmuiat în apă până a doua zi. Se fierbe în 2 -3 ape cu sare, la foc mic, până când se înmoaie bine. Se taie ceapa și morcovul și se călesc în ulei, care se sting cu pastă de tomate. Se adaugă boabele de fasole, roșiile decojite și zdrobite, foaia de dafin și puțin cimbru. Se toarnă 2 căni cu apă în care a fiert fasolea, și se lasă să dea în câteva clocote, după care se dă la cuptor să scadă. Se condimentează cu sare după gust, după care se adaugă verdeața tocată fin și tarhon. **Poftă bună!**

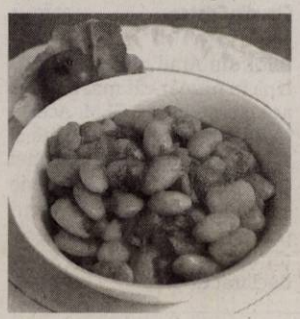

Pentru mai multe rețete intră pe www.culinar.ro

Întreruperi de curent

Miercuri, 28 martie 2012. În Municipiul Arad, h 8.30-15.30: Al. Saturn bl. A17, Voinicilor bl. 245; **h 8.30-17.30:** Str. Frunzei, Coasei, Ioan Fătu(p), Steagului(p), P-ța Gării Aradul Nou(p), Nicolaus Lenau, Pandurilor(p), Zimbrului, Caransebeș, Gogol, Magheran, Crângului(p), Gutterbrunn(p). **În județ, h 8-15:** Dumbrăvița(p); **h 8-16:** Pecica(p); **h 8-18:** Buteni, Chisindia, Păiușeni, Văsoaia, Paulean, Berindia, Joia-Mare(p); **h 8-19:** Mândruloc(p); **h 9-12:** Săvârșin, Temeșești, Troaș, Cuiaș, Căprioara, Bulza(TM), Toc, Ilteu, Petriș, Selište, Corbești, Roșia Nouă, Obârșia; **h 9-15:** Milova(p), Târnova(p); **h 9-17:** Nădab(p), Măgulicea(p), Sîrbi(p); **h 12-15:** Birchiș, Virișmort, Ostrov, Bacăul de Mijloc, Țela, Bulci, Bata; **h 10-18:** Cintei.

Citire apometre

Miercuri, 28 martie 2012. Iuliu Maniu cu soț, Severin, Bârzavei, Partizanilor, Gelu, Pescarilor, Grădina Poștei, Cehov, V. Moga, P. Pipoș, Grâului, Buciumului, Rândunicii, Vezuviu, D. Zamfirescu, I. Minulescu, Agârbiceanu, Romaniței, Venus, I. Rațiu, A. Karoly, E. Murgu, Pionierilor, Conduraşilor, Calvin, P-ța Pompierilor, C. Gergely, Ec. Teodoroiu, V. Goldiș, Ștefan Cicio Pop, Dragalina, Târnavelor, Aviator Georgescu, B. Margareta, Unirii, N. Bălcescu, P-ța A. Iancu, Episcopiei, V. Alecsandri, I. Chendi, D. Sibii, Horia, V. Babeș, I. Sava, P-ța M. Viteazul, Cloșca, Ghe. Popa, V. Milea, I. Vidu, Călugăreni, Andreescu, Decebal, R. Cărpenișan, C. Petreanu, A. Vlad, O. Băncilă, T. Ceontea, P-ța Mică, Cuza Vodă, Ghica Vodă, Ialomiței, Spătarul Borcea, Reșiței, Malul Mureșului.

Soluția integramei din numărul precedent

P – MUT – O – D – M – MARI – MIJLOCIU – PUMN – MAI – ACT – BUN – IHI – TOM – I – SCAMATORI – DL – BI – UITARI – BEA – I – ARC – TA – DOG – SARI – TICSI – EG – CARARI – TASTA – SUTIMI – TICHET – ZA – PAR – SATAR – E – I – OCEAN – STA – NG – URATEL – INELARE

SC DITRE INTERNATIONAL SRL

Angajeaza: -confectionere pt. masina de cusut
-croitori in piele manual si la masina
-muncitoare si muncitori necalificati pt invatat la cusut si croi piele
-tamplarie : montatori si masinisti

Angajeaza -economisti
Conditii: - persoane dinamice
- cunoscatori sau nu limba italiana ,
- experienta in domeniu minim 1 an

Oferim : salarii atractive,bonuri de masa,transport gratuit.
Informatii la sediul firmei din Arad,Str. a-III-a,Zona Industriala Vest, Nr. 3, tel . 0257/216611 intre orele 9-14 de luni pana vineri (859953)

Transformă nemulțumirea în siguranță!
ARTEX SCM
SOCIETATE CU TRADIȚIE ÎN DOMENIUL TEXTIL **ANGAJEAZĂ**
Confecționeri îmbrăcăminte
SAU PERSOANE CUNOSCĂTOARE de MESERIE, EXECUȚIE BUTONIERE, CUSUT NASTURI, APLICAT BUTONI, CĂLCAT.
OFERIM: climat de lucru european, salarii motivate în acord individual, tichete de masă, primă de transport – prezență, premii, un singur schimb, asistență medicală.
Angajările se fac pe bază de probă de lucru.
DETALII: telefon : 0357- 408275; 0357- 408276 (677518)

S.C.M. ARTA LEMNULUI ARAD
conform Legii 1/2005 convoacă
ADUNARE GENERALĂ ORDINARĂ
în data de **10 aprilie 2012, ora 11,** la sediul societății din **str. Independenței nr. 11.**
Ordinea de zi va fi anunțată în convocator.
(0681 - H 876277)

SC ASTRA AGOANE CĂLĂTORI SA ANGAJEAZĂ
• IMPEGAT DE MIȘCARE
• ȘEF MANEVRĂ CFU
• MECANIC LOCOMOTIVĂ
Cv-urile se trimit la nr. de fax 0257 258 168 până la data de 30.03.2012 sau personal la sediul societății din Arad. Str. Petru Rareș, nr 1-3

S.C. TEHNODOMUS S.A., A R A D, Str. Petru Rares Nr. 28
ANGAJEAZĂ
ELECTRICIENI
Cerințe : - autorizat A.N.R.E.
Informații telefon: 0257.276.775, fax: 0257.276.445
e-mail: office@tehnodomus.ro
668 H874465

ANUNȚ PUBLIC
S.C. CET Arad S.A. anunță publicul interesat asupra depunerii solicitării de emitere a acordului de mediu pentru proiectul „Închiderea compartimentului nr. 3 al depozitului de zgură și cenușă al CET -ului pe Lignit”, propus a fi amplasat în Arad, str. Calea 6 Vanatori, FN, jud. Arad. Informațiile privind proiectul propus pot fi consultate la sediul ARPM Timișoara B-dul Liviu Rebreanu nr.18-18A și la sediul S.C. CET Arad S.A., str. Calea 6 Vanatori, FN, jud. Arad, în zilele de luni-joi-vineri între orele 8-16. Oservațiile publicului se primesc zilnic la sediul ARPM Timișoara. (692 - H 876995)

ANUNȚ
În data de 30.03.2012 la ora 9:00 va avea loc **Adunarea Generală a membrilor asociați Optima Sînmartin.**
În cazul în care adunarea nu va avea cvorumul necesar (adunarea nu va fi statutară) se va revoca pentru data de 31.03.2012 la aceeași oră.
(0646 - H 861901) *Președinte Ing. Centea Vasile*

OCOLUL SILVIC DUMBRAVA R.A.
Organizează licitație cu plic închis pentru material lemnos fasonat în data de 06.04.2012, orele 11:00, la sediul nostru din localitatea Beliu nr. 628/A, județul Arad. Preselecția și depunerea ofertelor va avea loc în perioada de 02.04.2012 - 05.04.2012 între orele 08:00 – 16:00 la sediul O. S. Dumbrava.
Relații suplimentare la tel./fax 0257-322-223 între orele 10:00 – 16:00 sau la sediul O.S. Dumbrava din comuna Beliu nr. 628/A, județul ARAD. (0682 - H 876276)

Magyarországra CO hegesztőket keresünk.
Szállás, utazás ingyenes.
Jó kereseti lehetőség.
Azonnali kezdéssel!
Telefon: 0745101886
680 H 874703

EVIDENȚIAZĂ-TE!

Talon valabil până în 31 martie 2012
Text: **DATA apariției:**.....
.....
.....
.....
.....
.....
.....
Date personale:
Nume și Prenume:
Telefon:
Buletin de identitate:
TALON + PREȚUL CATEGORIEI AFERENTE
Anunțurile se preiau zilnic, la ghișeu, până în ora 16^{00}, după această oră, se pot prelua doar prin intermediul sistemului online de preluare al anunțurilor disponibil pe www.jurnalaradean.ro . Anunțurile de mică publicitate din Jurnal Arădean se publică pe baza talonului din ziar
Redacția nu își asumă responsabilitatea pentru conținutul anunțurilor de mică publicitate!
JURNAL ARĂDEAN

RECLAME

Premii de fidelitate JA

Invitat special al tragerii la sorţi a fost Gheorghe Ban, directorul executiv al DSVSA Arad.

Gheorghe Ban a extras plicurile câştigătoare din această lună FOTO: A.P.

ARAD. Concursul „Premiile de fidelitate Jurnal arădean" şi-a desemnat, ieri, câştigătorii din această lună. Numele norocoşilor din luna martie au fost stabilite prin tragere la sorţi de către Gheorghe Ban, directorul executiv al Direcţiei Sanitar Veterinare şi pentru Siguranţa Alimentelor Arad. El le-a purtat noroc în special abonaţilor noştri din judeţ, doar trei din cele zece plicuri câştigătoare fiind din municipiu. Iată şi numele tuturor celor zece norocoşi, în ordinea extragerii plicurilor câştigătoare:

1. **Mihai Buruiană**, Curtici, str. 1 Decembrie, nr. 69;
2. **Rodica Donovici**, Arad, str. N. Bălcescu, nr. 22, ap. 3;
3. **Crinel-Petru Bercea**, localitatea Căprioara, comuna Săvârşin, nr. 35;
4. **Magdalena Butea**, Arad, str. Călimăneşti, nr. 7, bl. 29, ap. 30;
5. **Mircea Dumitrescu**, Arad, str. Haţeg, nr. 7;
6. **Cornel Sas**, sat Gurba, comuna Şicula, nr. 47;
7. **Maria Ardelean**, Cuvin, comuna Ghioroc, nr. 209;
8. **Dorina Chiş**, Chişineu-Criş, str. Cânepii, nr. 31;
9. **Ioan Boiciuc**, Pâncota, str. Decebal, nr. 67;
10. **Nicolaie Borza**, Beliu, nr. 63

Câştigătorii „Premiilor de fidelitate" sunt aşteptati joi, 29 martie, ora 11.00, la sediul redacţiei (Bulevardul Revoluţiei nr. 62, etaj II). Ei vor fi recompensaţi cu câte 150 de lei fiecare.

Ridicarea premiului se va face pe baza buletinului/cărţii de identitate şi a chitanţei-abonament. **JA-A.P.**

„PDL vrea să îşi piardă urma"

Dorel Căprar FOTO: JA

ARAD. Social democraţii arădeni consideră că fuziunea PDL cu partide fără o activitatea şi reprezentativitate notabilă se explică prin intenţia democrat liberalilor de a schimba numele partidului. „Cei de la PDL au o obsesie: cum să-i facă pe români să uite răul pe care l-au făcut fiecărei familii? Preocuparea lor este să stârnească pe cât posibil confuzie şi să manipuleze opinia publică. Ştim cu siguranţă că şefii PDL Arad simt cum le fuge pământul de sub picioare, observă că scad în sondajele de opinie de la o săptămână la alta. Fac şi refac sondaje de opinie peste tot în judeţ şi au început să intre în panică. De aceea, încearcă tot felul de subterfugii pentru a-şi pierde urma. Lui Seculici, Falcă, Ioţcu şi celorlalţi le este ruşine de sigla PDL! Aşa s-a născut această alianţă politică, nici nu are importanţă cum se numeşte. Noua umbrelă sub care se ascunde PDL este folosită şi pentru racolarea primarilor USL, cărora li se promit bani, care sunt ameninţaţi şi presaţi de cei de la PDL. Tot pentru a stârni confuzie în rândul electoratului, Gheorghe Falcă a lansat acel pseudo-concurs pentru a aloca locuri de consilier societăţii civile. Din informaţiile noastre, mulţi dintre cei care participă la concurs sunt deja membri PDL sau vechi colaboratori ai primarului Falcă. Este încă o tentativă a PDL de a se ascunde, de această dată sub paravanul societăţii civile. În realitate, şefii PDL nu se pot desprinde de sigla de partid", a declarat Dorel Căprar, preşedintele PSD Arad. **JA-A.P.**

COMENTARIU

Simion Todoca

Vrăjeli de adormit fraierii

PDL-iştii o ţin maţu-gaia cu modificarea Constituţiei, deşi ştiu precis că nici ei nici opoziţia nu au de gând să treacă, în acest an, la reducerea numărului de parlamentari, fie cu o singură Cameră, fie cu două. S-a întâmplat chestia cu Boldea, hop şi Boc cu reproşurile, cum că dacă s-ar modifica Legea fundamentală nu am mai avea în Parlament oameni ca vânătorul din Congo. Nu doar el, însă, agită falsa amuletă, ci şi Victor Ponta, care vorbeşte de funie în casa spânzuratului, spunând, în prezenţa lui Crin Antonescu (intrat de pe locul doi) că trebuie modificat sistemul de vot, în aşa fel încât să nu mai poată nimeni de pe locul doi sau trei să intre în Olimp, să-şi frece coatele de cele ale zeilor autentici.

> Doar în România se pot face fărădelegi pe baza legii

Lăsăm la o parte faptul că, aşa cum spuneam, deputaţii nu vor vota în ruptul capului ca la toamnă o mulţime dintre ei să nu mai aibă şansa unui nou mandat. Dacă se aplică sistemul cu învingătorul ia totul, chiar nu ar mai avea loc în Parlament indivizi ca Boldea? Eu cred că ar fi exact pe dos, adică ar reuşi să ajungă parlamentari mult mai puţini oameni serioşi şi cu ceva spoială de cultură, pentru că locurile eligibile sunt rezervate exclusiv celor care dispun de căruţe de bani pentru campanie. În forma actuală, cu chiu, cu vai, mai intră şi câte unul cu punga subţire, însă ale cărui calităţi nu pot fi contestate. Aruncaţi prin colegii considerate perdante, mai reuşesc câte unii să producă surprize şi să intre de pe locul doi, în dauna unuia care a aruncat cu purcoaiele de bani în stânga şi în dreapta, însă, chiar dacă a obţinut cele mai multe voturi, tot nu a trecut de 50%.

Nu spun că ar fi rău să avem mai puţini parlamentari, însă tare mă tem că dacă s-ar reduce numărul lor ar intra în Parlament doar afacerişti veroşi şi interlopi care, după ce că nu se tem de nicio lege, vor avea şi oportunitatea de a face legi exclusiv pentru ei. Pentru că, e bine ştiut, corb la corb nu îşi scoate ochii. Cu cât sunt mai puţini, cu atât mai uşor se poate face o majoritate profund nocivă şi perversă, de sub stăpânirea căreia nu ar mai ieşi ţara şi statul pentru zeci de ani de aici înainte.

simion.todoca@informmedia.ro

Aglomeraţie la Centrul judeţean al APIA FOTO: A.P.

Fermierii arădeni se îmbulzesc la APIA

Depunerea cererillor aferente subvenţiei pentru 2012 se face în urma unei planificări, însă fermierii nu o respectă.

ARAD. Centrul judeţean al Agenţiei de Plăţi şi pentru Intervenţie în Agricultură Arad, prin vocea directorului Gheorghe Alda, a anunţat că până în prezent dintre cei 5.878 fermieri programaţi să depună cererea de plată unică pe suprafaţă, s-au prezentat numai 4.755 fermieri.

Nervi şi întârzieri

„În fiecare zi, un procent de 20% din fermierii invitaţi nu respectă programările stabilite de instituţia noastră. Consecinţa firească a nerespectării programărilor, astfel cum o cunoaştem din experienţele anilor anteriori, va fi aceea că la depunerea cererilor de plată se vor înregistra mari aglomerări, întârzieri în procesarea informaţiilor, tensiuni, unii din fermieri riscând să nu ajungă să depună cererile numai în intervalul 15 mai - 11 iunie cu penalizări de 1% pentru fiecare zi de întârziere, sau chiar să depăşească perioada legală de depunere iar cererile să fie respinse de la plată pentru acest motiv", a spus Gheorghe Alda.

În aceste condiţii fermierii sunt rugaţi să respecte programările din invitaţiile primite şi să se prezinte la centrul local A.P.I.A. la data şi ora la care au fost programaţi pentru depunerea cererilor de plată unică pe suprafaţă. Campania de preluare a cererilor a început de la 1 martie şi se va încheia pe 15 mai. **JA-A.P.**

Ministrul Muncii, la Washington

Claudia Boghicevici participă la un eveniment organizat de Banca Mondială, cu tema „Protecţia socială din România".

WASHINGTON. Timp de cinci zile, Claudia Boghicevici, Ministrul Muncii, Familiei şi Protecţiei Sociale, participă, împreună cu o delegaţie de specialişti ai ministerului, la dezbaterile pe tema „Protecţia socială din România".

Discuţii aplicate

Evenimentul este organizat în sediul din Washington al instituţiei financiare internaţionale şi face parte dintr-un proiect de modernizare a asistenţei sociale din România, coordonat de Ministerul Muncii, Familiei şi Protecţiei Sociale şi finanţat de Banca Mondială cu 500 de milioane de euro. În cadrul vizitei se vor discuta măsurile necesare îmbunătăţirii sistemului de asistenţă socială din ţara noastră, şi vor fi abordate în special aspectele relevante ce ţin de sistemul de pensii, piaţa muncii şi programe de asistenţă socială.

Sistem unitar

Strategia de Dezvoltare şi Modernizare a Sistemului de Asistenţă Socială are ca obiectiv realizarea unui sistem unitar, integrat şi funcţional de servicii sociale, pentru prevenirea, limitarea sau înlăturarea efectelor temporare ori permanente ale unor situaţii care pot genera marginalizarea sau excluziunea socială a persoanei, familiei, grupurilor ori comunităţilor. Proiectul se concentrează în principal pe programele Guvernului care ţintesc familiile cu venituri mici şi grupurile sociale vulnerabile, precum persoanele cu dizabilităţi, părinţii singuri, familiile de romi şi familiile fără venituri din mediul rural, care vor beneficia de o pondere mai mare din ajutoarele sociale. În cadrul dezbaterilor cu specialiştii Băncii Mondiale ministrul Claudia Boghicevici va prezenta stadiul în care se află reforma sistemului de asistenţă socială din România şi măsurile prin care România vizează creşterea gradului de ocupare a forţei de muncă. **JA-S.T.**

Claudia Boghicevici FOTO: JA

Adrian Ţolea FOTO: JA

IMM-urile, 116 milioane în 2012

ARAD. Programele guvernamentale derulate în sprijinul IMM-urilor dispun în acest an de un buget total de 116 milioane de lei, afirmă Adrian Ţolea, secretar general al PDL Arad. „Pentru acest an, Executivul a alocat sectorului Întreprinderilor Mici şi Mijlocii, motorul oricărei economii sănătoase, un buget de 6 ori mai mare. Măsurile de relansare promovate au făcut ca, în perioada 2009 - 2011, marcată de o criză economică severă, numărul întreprinderilor nou înfiinţate să îl depăşească cu peste 30 de mii pe cel al firmelor care şi-au închis porţile", a declarat Ţolea.

În acest an, IMM-urile pot accesa finanţare prin opt programe. Cei mai mulţi bani vor fi direcţionaţi către programul „Mihail Kogălniceanu". Acesta este destinat pentru 28.000 de beneficiari şi are un buget de 70 de milioane de lei. Alte sume sunt destinate tinerilor antreprenori în cadrul programului pentru dezvoltarea abilităţilor antreprenoriale, programului pentru susţinerea meşteşugurilor şi artizanatului, programului pentru dezvoltarea culturii antreprenoriale pentru femeile care activează în sectorul IMM etc. **JA-S.T.**

Îngrijiri medicale FOTO: JA

Copil de 8 ani lovit de maşină

PÂNCOTA. Un copil în vârstă de 8 ani, din judeţul Sălaj, a fost grav rănit, spun poliţiştii, în urma unui accident rutier. Totul s-a petrecut pe DJ 709, acolo unde şoferul unui autoturism marca VW Golf care circula din direcţia Pâncota spre Mâsca, a surprins şi accidentat grav copilul. Potrivit poliţiştilor, minorul a traversat strada prin loc nepermis şi fără să se asigure corespunzător. **JA – I.C.**

12

ani are un minor care este cercetat de poliţişti pentru furt calificat. Conform poliţiştilor, copilul, alături de alţi doi minori, de 15 şi 16 ani, au furat dintr-un şantier aparţinând unei societăţi din Nădab, 12 parapeţi zincaţi din aluminiu şi mai multe bare din oţel de diferite dimensiuni. Cei trei copii sunt cercetaţi acum pentru faptele lor.

JA – I.C.

Aduşi la audieri FOTO: FAN

Un agent din Penitenciar şi alţi şase arădeni reţinuţi

ARAD. Percheziţii şi reţineri. Şapte persoane reţinute şi tot atâtea autospeciale de Poliţie pentru a fi transportate la Sibiu. Iniţial, luni după-amiază, la sediul Poliţiei Judeţene Sibiu au fost aduse pentru audieri cinci persoane suspectate că au incendiat, în luna decembrie, un club din centrul municipiului Sibiu. Alte două persoane au fost aduse mai târziu, una dintre ele fiind agentul principal Sebastian Gheorghe Braiţ, din cadrul Penitenciarului Arad.

Purtătorul de cuvânt al Poliţiei Judeţene Sibiu, inspectorul Luciana Balteş, a declarat corespondentului MEDIAFAX că Braiţ este reţinut şi audiat, alături de alte şase persoane. Toţi suspecţii în cazul incendierii clubului din centrul municipiului Sibiu sunt domiciliaţi în Arad şi au vârste cuprinse între 25 şi 45 de ani. **JA – I.C.**

Bani şi alcool sub ameninţare

PECICA. Îşi ameninţa vecinii să îi dea bani şi alcool. Este vorba despre un tânăr de 27 de ani, din Pecica. Bărbatul a fost prins după ce o femeie din oraş a depus o reclamaţie pe numele lui. Femeia a declarat jandarmilor că tânărul a sărit gardul casei sale, a spart lacătul de la uşă şi apoi a sunat-o, spunându-i că dacă nu vine acasă îi va distruge tot ce are în locuinţă. Totodată femeia a subliniat în faţa jandarmilor faptul că bărbatul nu este la prima faptă de acest fel şi că, în repetate rânduri, sub ameninţări, îi cerea bani şi alcool. Jandarmii îl cercetează pe pecican pentru infracţiunile de ameninţare şi violare de domiciliu. **JA – I.C.**

Pe mâna poliţiştilor FOTO: JA

Supravieţuire miraculoasă pe Mureş

Un bărbat a supravieţuit tentativei de suicid după ce a stat inconştient trei zile pe malul râului Mureş.

Medicii i-au salvat viaţa deocamdată FOTO: V.G.

ARAD. În scurt timp, un echipaj al Serviciului Judeţean de Ambulanţă Arad s-a deplasat la faţa locului, iar cu ajutorul bărcii salvatorii au ajuns la victimă. În jurul lui B. Francis, de 45 de ani, din Zădăreni, erau o bicicletă, nişte haine şi 25 de fiole de fenobarbital goale. Victima prezenta semne vitale, însă se afla în stare comatoasă. În momentul în care a ajuns la Unitatea de Primire Urgenţe din cadrul Spitalului Judeţean Arad, medicii au constatat că bărbatul este suspect de intoxicaţie voluntară cu fenobarbital, aflându-se în comă de gradul III înspre IV.

Imediat, a fost internat în cadrul secţiei ATI şi ţinut sub observaţia medicilor. „Sunt şanse să îşi revină însă totul depinde de cum evoluează starea lui în continuare. În acest moment, bărbatul se află în comă şi este asistat artificial cu un aparat respirator. El a suferit şi o insuficienţă renală şi este posibil să rămână şi cu leziuni cerebrale", au declarat reprezentanţii Spitalului Clinic Judeţean Arad.

Un suicid la două zile

Acesată tentativă de suicid vine în completarea unei statistici îngrijorătoare a Serviciului Judeţean de Ambulanţă Arad, care arată că o dată la două zile un arădean încercă să îşi încheie socotelile cu viaţa. În materialul „Un sinucigaş la două zile", publicat în Jurnal arădean în data de 14 martie, a apărut şi statistica în care se spunea: „Nu mai puţin de 28 de persoane au încercat să îşi ia viaţa doar în perioada 1 ianuarie - 15 februarie 2012, media tentativelor crescând cu 16% faţă de aceeaşi perioadă din anul 2011".

Nu au fost anunţaţi

Poliţiştii arădeni nu au primit deocamdată nicio sesizare cu privire la această tentativă de suicid, însă de fiecare dată când medicii intervin la o tentativă de acest gen, conform protocolului, sunt obligaţi să anunţe şi Poliţia. „În situaţiile în care suntem sesizaţi de familie sau de cadrele medicale, ne deplasăm la faţa locului unde se efectuează cercetări în sensul de a elimina orice suspiciune cu privire la implicarea unei alte persoane în aceste fapte. În momentul în care vom primi sesizare, vom începe cercetările pentru a afla împrejurările în care s-a produs incidentul", a declarat Camelia Tuduce, purtătoarea de cuvânt a IPJ Arad.

VALENTIN GORAN
valentin.goran@informmedia.ro

Au dat raportul prefectului Bibarţ

Ieri a avut loc a treia întâlnire a grupului de lucru împotriva evaziunii fiscale.

S-au întâlnit la prefectură FOTO: JA

ARAD. S-au pus pe treabă pentru a diminua evaziunea fiscală şi a aduce bani la buget. Pentru a treia săptămână consecutiv, grupul de lucru împotriva evaziunii fiscale coordonat de prefectul Călin Bibarţ a dat raportul.

Garda Financiară a făcut într-o săptămână 62 de inspecţii şi controale şi au fost aplicate amenzi de aproape 70 000 lei iar valoarea mărfurilor confiscate a fost stabilită la 145.000 lei. Cele mai traficate mărfuri fără acte legale sunt legumele şi fructele descoperite de comisarii Gărzii în vama Vărşand, pe unde trec zilnic aproximativ 350 de tiruri. Într-o zi normală de lucru, fără indicaţii guvernamentale, inspectorii merg în aproximativ 10 controale pe săptămână. Dat fiind volumul mare de muncă au mai primit şi ajutoare de la Direcţia Generală a Finanţelor Publice: 8 persoane au fost trimise să întărească echipele Gărzii. S-au dat amenzi şi din partea fiscului arădean care ajung la aproape 20 000 lei.

Oameni în plus şi la Poliţie

La IPJ Arad a fost dublat numărul de inspectori care să se ocupe de evaziunea fiscală. În aceeaşi săptămână (19-25 martie), au fost înregistrate 12 dosare penale al căror prejudiciu sesizat este de 430 000 lei, au fost date amenzi de 10.500 lei şi au fost confiscate mărfuri de peste 20.000 lei.

„Acest grup a fost constituit pentru a se coordona mai bine activitatea acestor instituţii care ţin de ministere diferite, pentru a ne organiza mai bine şi mai ales pentru a exista o mai bună coordonare" a precizat prefectul. **JA-M.A.**

Componenţa grupului

Reprezentanţi ai Finanţelor Publice, Gărzii Financiare Arad, Direcţia Judeţeană pentru Accize şi Operaţiuni Vamale, IPJ Arad, Serviciul de Informaţii şi Protecţie Internă, Serviciul Judeţean Anticorupţie.

Sirieni ascunşi sub un TIR

NĂDLAC. Trei sirieni au fost găsiţi sub un TIR cu numere de Turcia. Cei trei stăteau pe osia din spate a remorcii sperând să ajungă în Ungaria. TIR-ul era condus de un turc şi transporta 13 paleţi cu cabluri electrice pe ruta Turcia-Ungaria. La controlul de frontieră, autorităţile i-au găsit pe cei trei, o femeie şi doi bărbaţi, sub remorca autotrenului, pe osia din spate.

„Cu ocazia controlului, sub semiremorcă, pe osia din spate, fără locaş special, amenajat a fost descoperită o persoană de sex feminin şi două persoane de sex masculin. Din cercetări a rezultat că persoanele descoperite sunt de cetăţenie siriană şi se numesc Ahmad A.G., Omer A.H. şi Ahmed A.H., cu vârstele cuprinse între 20 şi 23 de ani şi intenţionau să ajungă ilegal în Ungaria", au declarat reprezentanţii Serviciului Teritorial al Poliţiei de Frontieră Arad. Sirienii sunt cercetaţi pentru infracţiunea de tentativă de trecere ilegală a frontierei de stat. **JA – I.C.**

Firma GDS Manufacturing Services SA

angajeaza

Operator control vizual

Cerinte:
- capacitate vizuala optima, indemanare, inclinatie spre lucrul fin,
- disponibilitate de a lucra pe 3 schimburi,
- cunostinte in electronica constituie avantaj
- absolvent liceu

Operator asamblare manuala

Cerinte:
- absolvent liceu sau scoala profesionala ,
- capacitate vizuala optima, indemanare, inclinatie spre lucrul fin,
- disponibilitate de a lucra pe schimburi, disponibilitatea la ore suplimetare.

Operator teste

Cerinte:
- dexteritate in folosirea calculatorului

Cunostinte minime/medii de limba engleza constituie avantaj
- disponibilitate de a lucra pe 3 schimburi, ore suplimentare
- absolvent liceu

Tehnician reparator

Cerinte:
- cunostinte electronica analogica si digitala
- familiarizat cu utilizarea instrumentelor de masura electronice (multimetru)
- studii medii cu profil tehnic
- simt tehnic
- spirit de observatie, precizie, disponibilitate de a lucra pe 3 schimburi.

Team leader

Cerinte:
- studii medii
- limba engleza si italiana nivel mediu constituie avantaj
- atitudine hotarata, spirit de conducere
- experienta in munca cu persoane in subordine constituie avataj

Oferim:
- bonuri de masa, ore suplimentare platite dublu, transport asigurat/decontat, spor de noapte 25%.

Persoanele interesate sunt rugate sa se prezinte la sediul firmei: Str.I, Nr.9, Cartier Zona Industriala Vest, AP 11-15 (in curte la Eurolmobiliare) sau sa ne contacteze la nr de tel 0357/420928 fax.0357/420929 sau pe adresa de mail recrutare@gds.com.

(839322)

RECLAME

Carmen, în aşteptare FOTO: JA

Se caută penitenciar pentru Bejan

Procesul în care Carmen Bejan îşi cere întreruperea pedepsei a fost amânat pentru luna viitoare.

TIMIŞOARA. Carmen Bejan mai are de aşteptat până va afla dacă va naşte în libertate sau în spatele gratiilor. Judecătorii Curţii de Apel Timişoara au amânat procesul în care criminala cere să fie eliberată pentru a naşte în condiţii normale, următorul termen fiind stabilit pentru 9 aprilie. Magistraţii timişoreni au anunţat că vor trimite o scrisoare către Administraţia Naţională a Penitenciarelor (ANP) în urma căreia vor să afle dacă vreunul dintre spitalele-penitenciar din ţară pot oferi condiţii necesare pentru ca tânăra criminală să nască. În cazul în care ANP va răspunde că dispune de aceste condiţii, Carmen va naşte cel mai probabil în închisoare. Dosarul a ajuns la Timişoara după ce judecătorii Tribunalului Arad au respins solicitarea tinerei de a întrerupe pedeapsa de 20 de ani pentru a naşte şi pentru a-şi creşte copilul. **JA-A.G.**

Sport

„O medalie care îmi dă încredere în perspectiva etapelor de Cupa Europei"

Luca Kunszabo, judo, LPS Gloria Arad

2

pugiliști va alinia Box Club Pecica la startul Cupei României de box pentru tineret, care va avea loc la Brăila. Antrenorul Adolf Ivanovici își pune speranțele într-o clasare pe podium prin Gheorghe Brașoveanu (cat. 64 Kg), medaliat cu bronz la seniori, dar nu este exclus ca Marius Nichifor (cat. 60 kg) să dea lovitura.

N-au rezistat în fața satelitului de pe Bega

TIMIȘOARA. Baschetbaliștii de la West Olympia Phoenix au încheiat prima fază a sezonului regulat cu un eșec. Arădenii pregătiți de George Mandache nu au rezistat în fața satelitului echipei de pe Bega, cedând cu scorul de 59-73. Ghiriș (18 puncte) și Gabor (12) au fost cei mai eficace jucători de la WOPAR. Până la etapa semifinală mai sunt programate două turnee, proximul pe 2-3 aprilie, la Timișoara. **JA-D.S.**

Aurel Radița FOTO: JA

În căutarea talentelor

ȘICULA. Din dorința de a promova mișcarea în aer liber și, de ce nu, de a descoperi tineri jucători care să întărească grupele de juniori ale echipei Crișul Alb Șicula, primarul Aurel Radița, împreună cu conducerea Școlii Generale din localitate va organiza, pe 6 aprilie, Cupa Emil Monția la fotbal. Pe cochetul teren sintetic din curtea școlii se vor afla echipele de gimnaziu ale școlilor din Șicula, Gurba, Chereluș și Cermei.

La finalul întrecerii, se va organiza și un cros al primăverii, pe străzile din comună, cei mai buni dintre alergători urmând a fi răsplătiți cu premii. **JA-D.S.**

Trei adversari serioşi pentru locul 3

Roland Nagy spune că UTA trebuie să se bată cu Gaz Metan Severin, ALRO Slatina şi Chindia Târgovişte.

ARAD. Cu șase puncte în două etape (trei dintre ele la „masa verde"), FC UTA a săltat pe locul 4, după ce a început sezonul pe locul 8. Așadar, arădenii se află pe drumul cel bun, tot mai aproape de obiectiv, locul 3, la finalul campionatului.

Continuitatea punctelor

Antrenorul UTA-ei, Roland Nagy, spune că și la meciul următor are același obiectiv, cucerirea celor trei puncte puse în joc. „Cel mai important meci e - întotdeauna - cel care urmează. În partida de la Vâlcea nu ne gândim decât să câștigăm. Vrem o continuitate a punctelor, care ne poate aduce pe podium, acolo unde toți ne dorim să ajungem. Cu trei puncte din această deplasare am putea ajunge deja pe locul 3, în cazul în care Gaz Metan Severin nu învinge la Oradea, pe FC Bihor" - a spus Nagy.

Florin Gâlcă plătește pentru greșeala din meciul echipei secunde și va lipsi la Rm. Vâlcea FOTO: C.A.

Trei contracandidate

Pentru ultimul loc de pe podium, care ar putea duce în prima divizie, dacă una dintre primele două echipe (FC Timișoara și Gloria Bistrița) nu primesc licența, se bat alte trei echipe, pe lângă UTA „E destul de clar faptul că avem trei contracandidate la mult râvnitul loc 3. E vorba de Gaz Matan Severin, ALRO Slatina și Chindia Târgoviște.

Prima a făcut și ea șase puncte în două etape, trei la masa verde, ca și noi, cea de-a doua a pierdut doar cu Timișoara, iar echipa lui Gică Popescu a luat gol în prelungirile meciului de la Bistrița, pierzând când nimeni nu mai credea.

Cele trei și-au și anunțat obiectivul, așa că ele sunt cele mai periculoase. Unirea Alba Iulia și FC Argeș ar putea apărea în luptă, dar nu știu dacă au puterea să se bată de la egal la egal cu celelalte" - a mai spus Nagy.

LEO SFÂRA
leo.sfara@informmedia.ro

Purece - da, Gâlcă - ba!

UTA nu se poate baza, la meciul de la Rm. Vâlcea, pe Florin Gâlcă, acesta fiind suspendat după ce a căutat parcă eliminarea, în meciul de la echipa a doua, de sâmbătă, cu „Șoimii" Pâncota. În schimb, Florin Purece este bun de joc, după ce și-a ispășit o suspendare, în meciul cu Arieșul Turda, considerat oficial, atâta timp cât el s-a decis la „masa verde".

Aradul are o suliță de aur şi un disc de bronz

BUCUREȘTI. „Naționalele" de aruncări lungi din Capitală au adus atletismului arădean mai multe clasări pe podium. După cele două medalii (aur, Raul Rusu, suliță, juniori II și argint, Alex Kukucska, copii, disc) cucerite în ziua inaugurală a competiției, Raul Rusu (CS Municipal, antrenor C-tin Miclea) a recidivat, cucerind titlul național în concursul juniorilor III, în proba sa preferată, aruncarea suliței. Colegul său de club, Andrei Gag a aruncat discul la 55,32 m, rezultat care i-a adus medalia de bronz la categoria tineret. Aproape de podium, pe locul IV, s-au mai aflat juniorul Denis Both (CSM Arad) și, din nou, Raul Rusu, în proba de suliță. **JA-D.S.**

Andrei Gag FOTO: JA

Nu mai au răbdare

ARAD. Eșecul din campionat, scor 27-33, cu HCM Baia Mare, ar putea fi, din păcate, ultimul pentru gruparea arădeană de handbal masculin. Pe surse, am aflat că băieții s-au săturat de promisiuni și refuză să se mai antreneze, nemulțumiți de faptul că nu și-au primit drepturile financiare de cinci luni (!?).

Până miercuri, când este prevăzută o (ultimă) ședință - care ar putea parafa actul de încetare a activității - antrenorul Dan Dumitru mai trage nădejde că s-ar putea găsi o soluție: „Ar fi păcat să se aleagă praful de un proiect frumos și să fiu nevoit să dau dreptate cîrcotașilor".

Pe de altă parte, președintele grupării, Ioan Petrică, caută soluții pentru a debloca situația și a achita măcar o parte din restanțele salariale. **JA-D.S.**

Un derby cu scântei

GURBA. Peste 150 de spectatori au avut parte de spectacol la derby-ul „vecinelor", dar nu de clasament, ci de așezare geografică. Este vorba de meciul de Onoare, Seria B, dintre ocupanta locului întâi, Crișul Alb Șicula și codașa clasamentului, Pro Gurba. Echipa prezidată de Viorel Hanc s-a impus, nu fără emoții, scor 2-1, într-un joc presărat cu multe evenimente. În primul rând arbitrul central delegat, Alin Bolcaș, a făcut o criză de rinichi înainte de joc, el făcând „rocada" cu asistentul Leontin Buda. Acesta s-a descurcat excelent, eliminând doi jucători, câte unul din fiecare tabără, mâna întinsă spre afara incintei terenului vazând-o și delegatul echipei din Gurba, Gabriel Tulcan (min 64) pentru proteste vehemente. Cum pe foaia de arbitraj, Tulcan figura și ca asistent medical, cu acte în regulă, acesta a trebuit să reintre în teren în min. 75, pentru a acorda îngrijiri medicale unui jucător accidentat. Vrând, nevrând, centralul a trebuit să accepte, după care „medicul" și-a reluat cuminte locul după gard. **JA-I.H.**

Viorel Hanc FOTO: JA

Argintul marilor speranţe

DEVA. Pare a fi anul lui Luca Kunszabo în judo-ul arădean. După titlul național obținut, în urmă cu o lună, în finala Under 17 și un loc V în etapa de Cupa Europei din Croația, valorosul sportiv legitimat sub culorile LPS Gloria a izbutit o (altă) performanță notabilă. Luca Kunszabo a cucerit medalia de argint a cat. 100 Kg din cadrul Campionatului Național Under 20, fiind învins doar în finală, la puncte, de un judoka mai „bătrîn" cu trei ani. În drumul spre finală, Luca a trecut, fără emoții, de alți trei adversari. „Luca s-a bătut extraordinar și a adus singura medalie delegației Aradului la această finală. În el ne punem mari speranțe într-o clasare pe podium la una din etapele de Cupa Europei la care va participa" - a spus prof. Mihai Telechi, șeful catedrei judo a LPS Gloria. **JA-D.S.**

Fotbal - Campionatul Judeţean Onoare

Seria A, etapa 20

Rezultate: Victoria Nădlac – Mureșul Ususău 1-0, Forest Oil Sp. German – Voința Macea 8-1, Înfrățirea Iratoșu – Lunca Teuz Sînpaul 2-1, Olimpia Bîrzava – CS Vladimirescu II 0-3, Mureșul Zădăreni – Speranța Turnu 3-1, Cetate Săvârșin – AC Șagu 8-2, AS Aluniș – Atletico Arad 1-3, Viitorul Tisa Nouă – FC Zimandu Nou 0-2, Mureșana Mîndruloc – a stat.

Clasament

1.Vladimirescu II	19	14	1	4	51-22	43
2.Turnu	18	13	2	3	61-27	41
3.Zimandu Nou	19	12	3	4	54-33	39
4.Zădăreni	19	12	2	5	53-34	38
5.Tisa Nouă	19	12	2	5	36-20	38
6.Mîndruloc	18	12	0	6	50-24	36
7.Nădlac	19	9	3	7	43-36	30
8.Sp. German	19	8	3	8	32-25	27
9.Sînpaul	19	8	3	8	46-42	27
10.Aluniș	19	8	3	8	33-31	27
11.Iratoșu	19	8	3	8	25-31	27
12.Săvîrșin	19	7	3	9	50-44	24
13.Atletico	19	7	3	9	33-33	24
14.Ususău	18	5	2	11	25-46	17
15.Șagu	19	3	3	13	22-43	12
16.Bîrzava	19	1	2	16	24-76	5
17.Macea	19	1	2	16	18-89	5

Etapa viitoare: Atletico – Săvîrșin, Sp. German – Tisa Nouă, Macea – Aluniș, Mîndruloc – Zădăreni, Turnu – Nădlac, Ususău – Bîrzava, Vladimirescu II – Iratoșu, Sînpaul – Zimandu Nou, Șagu – a stat.

Seria B, etapa 20

Rezultate: Crișul Alb Buteni – Cetate Dezna 5-3, Șoimii Șimand – Vulturii Socodor 1-0, Avîntul Tîrnova – Andezitul Vîrfurile 2-0, Steaua Grăniceri – Dacia Beliu 3-2, Flacăra Țipari – CS Moneasa 3-2, Highișana Drauț – Frontiera Pilu 2-1, Pro Gurba – Crișul Alb Șicula 1-2, Gloria Cermei – Viitorul Sepreuș 0-1, Recolta Apateu – Viitorul Almaș 5-2. Omologări: Vîrfurile – Grăniceri (et. 19) 3-0.

Clasament

1.Șicula	20	16	2	2	68-23	50
2.Pilu	20	14	3	3	45-16	45
3.Drauț	20	14	1	5	53-31	43
4.Moneasa	20	12	3	5	51-30	39
5.Sepreuș	20	12	1	7	44-33	37
6.Apateu	20	10	3	7	54-36	33
7.Dezna	20	11	0	9	57-61	33
8.Șimand	20	10	2	8	61-50	32
9.Țipari	20	10	1	9	48-50	31
10.Almaș	20	9	2	9	50-40	29
11.Vîrfurile	20	7	4	9	47-54	25
12.Grăniceri	20	7	3	10	40-45	24
13.Tîrnova	20	7	2	11	44-50	23
14.Beliu	20	6	2	12	38-45	20
15.Socodor	20	6	2	12	34-55	20
16.Cermei	20	5	1	14	39-63	16
17.Buteni	20	4	0	16	35-86	12
18.Pro Gurba	20	3	2	15	36-76	11

Etapa viitoare: Sepreuș – Buteni, Dezna – Gurba, Șicula – Drauț, Pilu – Țipari, Moneasa – Grăniceri, Beliu – Tîrnova, Vîrfurile – Șimand, Socodor – Almaș, Cermei – Apateu.

Vulturii n-au izbutit să oprească zborul şoimilor

ȘIMAND. S-a pus osul serios în duelul „zburătoarelor" din Seria B de Onoare, Șoimii din Șimand impunându-se, la final, în fața vulturilor din Socodor, scor 1-0, grație unui euro-gol înscris de Mitea (min. 75). A fost un meci pe contre, în care oaspeții ar fi putut obține mai mult, dacă își vedeau de fotbal și mai puțin de proteste (dovadă cele cinci avertismente primite din partea centralului A. Mako). Așa, însă, au rămas cu lada de bere oferită de gazde, ca semn al ospitalității și a relațiilor de prietenie în afara gazonului. Și normalității, am putea adăuga. Formații - Șimand: A. Puie - Mitea, Constantinescu, Tang, Sîrca, Mărcuș, Budugan, Cătană, Baba, Cuc, Zdremțan. Au mai jucat: Jurj, Ujog și F. Puie. Socodor: Susan - Buia, Ardelean, Bembe, Mariș, Gherheș, Bibart, Moț, M. Covaci, Cristea, Iedean. A mai jucat: C. Covaci.

Arbitrii: A. Mako - C. Negrilă și F. Gudiu. Obs AJF: P. Bîndea. **JA-D.S.**

Lia Ardelean FOTO: S.T.

O susţine pe Lia Ardelean

ARAD. În cadrul unei conferințe de presă, Partidul Conservator Arad l-a prezentat ziariștilor pe noul membru al său, Leontin Aslău. Cunoscutul întreprinzător privat și-a motivat intrarea în politică prin faptul că este un conservator prin excelență și este adeptul echilibrului. Aslău a declarat că l-a ajutat pe Gheorghe Falcă să devină primar, însă acesta l-a dezamăgit, deoarece s-a schimbat foarte mult după ce a câștigat Primăria Aradului. **JA-S.T.**

Comercianţii, băgaţi în şedinţă

Zeci de comercianți au participat la o discuție cu șefii DSVSA și TOP Arad vis-a-vis de amenzile aplicate.

ARAD. Controalele Direcției Sanitar Veterinare și pentru Siguranța Alimentelor Arad au dus la depistarea mai multor nereguli, multe dintre ele punând în pericol alimentația publică a arădenilor. Inspectorii au avut în vedere în mod special piețele arădene și modul în care comercianții, producători autohtoni sau nu, înțeleg să își valorifice marfa.

„Avem în acest moment o tematică de control privind combaterea evaziunii fiscale la comerțul cu legume și fructe din Ungaria. Practic, în cazul legumelor și fructelor din Ungaria se aplică alte norme decât în cazul produselor autohtone. Măsurile ce trebuie luate au ca scop prevenirea răspândirii unor boli sau virusi ce pot apărea, iar în momentul în care anumite produse se doresc a fi introduse în țară noi avem un sistem de alertă care ne spune dacă sunt sau nu în siguranță", explică directorul executiv al DSVSA Arad, Gheorghe Ban.

> Prin controalele desfășurate dorim să împiedicăm apariția unor focare de infecție
> GHEORGHE BAN

Comercianții au fost chemați la o discuție lămuritoare FOTO: A.P.

Pâine direct de pe podea

Șeful DSVSA Arad a menționat că neregulile găsite sunt unele uzuale, comercianții fiind sancționați și în trecut pentru încălcarea normelor de igienă. „Am fost sesizați că în Piața Mihai Viteazul, în hala agroalimentară, se comercializează pâinea direct de pe podea. Trebuie spus că într-adevăr în hala agroalimentară există un spațiu special amenajat vânzării produselor de panificație, spațiile respective fiind prevăzute cu rafturi și etajere. Din păcate, comercianții aduc marfa și o depozitează pe podea, situație întâlnită în mod special la final de săptămână", a mai spus Ban. De cealaltă parte, comercianții susțin că din moment ce achită o taxă către TOP pentru respectivul spațiu din hală, nu ei ar trebui să încaseze amenda, ci chiar TOP-ul. **JA-A.P.**

Ciupe atacă „alianţa ipocrită"

Consilierul liberal crede că președintelui PER Arad i s-a promis funcția de director al Filarmonicii.

ARAD. „În culise se vorbește despre penibilă manevră de resuscitare a electoratului intenționată de această mișcare, ca având în spate o ecuație simplă, de budoar: lui Doru Orban i s-a promis șefia Filarmonicii de Stat Arad, actualul director, Alin Văcean, ieșind din grațiile primarului Falcă, acesta, oricum, neavând niciun fel de opreliști față de oamenii care l-au ajutat odată, sacrificând după bunul plac inclusiv consilierii PD-iști din CLM", spune Ionel Ciupe, vicepreședinte al PNL Arad, referitor la „Mișcarea Creștin-Liberală".

„Codița ecologistă"

Ca inițiator al primei mișcări ecologiste în Arad - „Greenpeace România"- Ciupe consideră că „E maxim de tupeu!... În condițiile în care tu, PDL, administrator suprem, ai dispus tăierea a sute de copaci în muncipiu și mii în județ, ai desființat parcuri și ai cimentat spații verzi, iar masacrul ecologic continuă, e o nerușinare fără margini să îți adaugi o codiță ecologistă... nemaivorbind de cea creștină sau liberală! În disperare de cauză, partidul lui Băsescu se pretează la cele mai descalificate ipocrizii" consideră liberalul arădean, reamintind unele „episoade triste", cum ar fi „defrișarea parcurilor de la Spitalul Județean și Pădurice, sacrificarea coroanelor copacilor de pe Bulevardul Revoluției și din parcurile aferente Luncii Mureșului, desființarea rondourilor de flori de la Podgoria sau sacrificarea a zeci de părculețe de cartier în beneficiul firmelor clientelare specializate în sensuri giratorii, bordurări și semaforizări inutile... Voi recapitula ori de câte ori va fi necesar toate aceste atrocități ecologice, practic ireparabile din punct de vedere al sănătății orașului și voi încerca să dezvălui ce se află în spatele acestor așa-zise proiecte de dezvoltare urbană - în nicio țară europeană practicate astfel". **JA-S.T.**

Ionel Ciupe FOTO: JA

„Muzicieni în bibliotecă"

ARAD. Cunoscut publicului arădean prin recitalurile și concertele pe care le-a susținut și în orașul de pe Mureș, violonistul Carol Stettner va evolua într-un recital de vioară miercuri 28 martie, ora 18, la sala „Concordia" a Bibliotecii Județene „A.D.Xenopol" Arad. Recitalul va cuprinde „Sonata nr.1 în sol minor pentru vioară solo" de Johann Sebastian Bach și „12 Capricii" de Niccolò Paganini.

Născut în anul 1974, la Timișoara, într-o familie de muzicieni, Carol Stettner a început să studieze vioara de la vârsta de 7 ani. La vârsta de 13 ani a susținut primul său concert, ca solist, cu orchestra Filarmonicii arădene, sub bagheta maestrului Nicolae Boboc. În anul 1989 câștigă premiul al II-lea la Concursul Național „Hariclea Darclee" de la Pitești, iar în anul 1993 a obținut o bursă de studii în Italia. A participat la numeroase concursuri naționale și internaționale. **JA-V.F**

Ultimele înfăţişări în procesul primarului

ARAD. S-a scurs încă un termen în procesul care se judecă acum la Tribunalul din Alba Iulia și în care edilul local, Gheorghe Falcă, este acuzat de fapte de corupție. Nici de această dată nu a fost o înfățișare concludentă, deși avocatul principal al primarului, Gheorghiță Mateuț, susține că speța se apropie de finalul judecății pe fond. „Mai sunt maximum una, două înfățișări până la sentința pe fond", ne-a declarat ieri Mateuț. La ședința de ieri de la Tribunalul din Alba, însă, nu s-a pus punctul pe „i". Potrivit informațiilor primite, ieri, experții care au întocmit contraexpertizele la Casa de pe I.L. Caragiale și la terenul fabricii de zahăr din Arad au depus la instanță răspunsurile la notificările depuse de DNA, pe de o parte, și de avocații inculpaților, pe de alta. Următoarea ședință de judecată a fost programată pentru începutul lunii aprilie, între timp judecătorii urmând să studieze răspunsurile experților. **JA-A.B.D.**

Gheorghiță Mateuț, avocatul principal al primarului FOTO: FAN

Forțele de ordine, la supraveghere FOTO: FAN

„Arad - Km 0" acuză: abuz

ARAD. Membrii asociației de protestatari acuză forțele de ordine de comportament abuziv, inclusiv pe parcursul deplasării pe faleză, până la vila primarului. „Circa 30 de arădeni s-au deplasat pe jos pe o distanță de maximum 1 km, până la obiectiv, care este amplasat pe malul Mureșului, imediat după podul Traian. Acolo ne-am desfășurat cu mesajele scrise și am băut un pahar de apă. După circa 20 de minute, am plecat, iar în urma noastră și-au făcut apariția polițiștii chemați prin 112. Ne-au ajuns din urmă și au încercat să ne legitimeze, deși nimeni nu comisese niciun fel de contravenție. Nu au avut succces, iar la capătul podului am fost așteptați de încă o mașină a poliției și o dubiță de jandarmi, care ne-au oprit și ne-au legitimat. Chiar ne-au amenințat că ne bagă în dubiță, dar nu încăpeam, așa că le-am spus că dacă nu ne iau pe toți, niciunul nu va urca decât forțat (...). Considerăm a fi un abuz pe care îl vom sesiza Parchetului Militar Timișoara", se arată în comunicatul transmis de către membrii Asociației.

PNL, alături de ei

Ioan Cristina, președintele PNL Arad, a declarat că „salută gestul „Asociației Arad km. 0" și spune că „ inițiativa ar trebui urmată de cât mai mulți arădeni".

Tone de legume şi fructe confiscate

Peste 5 tone de legume și fructe transportate ilegal, confiscate de polițiști și cei de la SIPI.

ARAD. Serviciul de Informații și Protecție Internă Arad, împreună cu polițiști din cadrul IPJ Arad, au confiscat la sfârșitul săptămânii trecute peste 5 tone de legume și fructe transportate ilegal. Oamenii legii au confiscat de la păstârnac, spanac, ciuperci, varză, la morcovi și mere. Unul dintre transporturile confiscate a fost cel al unui sibian care transporta ilegal 2.210 kg de legume și fructe pe care le cumpărase din Ungaria. În acest caz a fost aplicată o amendă în valoare de 2.000 de lei, iar fructele și legumele, care au fost estimate la peste 3.000 de lei, au fost confiscate.

Amendă

Cei doi bărbați au fost sancționați cu 1.500 de lei fiecare, întreaga cantitate de legume-fructe fiind ridicată în vederea confiscării.

Mii de kg de fructe și legume

„Polițiștii aparținând Secției nr. 1 Poliție l-au depistat pe Cornel M. care transporta, cu o autoutilitară Mercedes Sprinter, 1.382 kg legume (păstârnac, spanac, ciuperci, mere) și 1.062 bucăți de salată verde. Totodată, agenții de poliție l-au depistat și pe Gabriel H., de 37 de ani, din Petroșani, în timp ce transporta, cu un VW Transporter, 1.478 kg legume (varză, morcovi, păstârnac) și 48 de bucăți de salată verde", au declarat reprezentanții IPJ Arad. Aceștia au mai spus că „în urma verificărilor efectuate, polițiștii au constatat că cei doi nu dețineau documente pentru marfa transportată". **JA – I.C.**

Transportau marfa fără documente legale FOTO: FAN

Poliţişti pentru câteva minute

ARAD. Copiii de la Gradinița Bambi din Arad au fost, zilele trecute, polițiști pentru câteva minute. „Micuții au fost vizitați de către comisarul Constantin Crainic de la Poliția Rutieră - ne-a spus educ. Andrada Bobis.

Cei mici au fost încântați, înainte de toate, să observe direct mașina poliției și chiar să se urce la volanul ei, simțindu-se mici polițiști pentru câteva momente. Au făcut poze și au fost încantați să audă și sirenele mașinii".

Apoi, comisarul Crainic le-a vorbit copiilor despre cele mai importante reguli de circulație și nu numai, amintindu-le și de importanța siguranței în propria casă, făcând referire la străinii care pot trece pe la locuințele lor. **JA.-V.F.**

Micuții polițiști FOTO: FAN

AZOMA

CONVOCATOR

Consiliul de Administraţie al SC AZOMA SA, cu sediul în Arad, str. Steagului nr. 1, jud. Arad, având CUI RO 1709656, înregistrată la ORC Arad sub nr. J02/171/1991, capital social 2.601.702,5 lei, convoaca Adunarea Generala Extraordinara a Actionarilor societăţii în data de 30.04.2012, la ora 14, la sediul societăţii din Arad, str. Steagului nr. 1, jud. Arad cu următoarea **ORDINE DE ZI**:

1. **Ratificarea Hotararii Consiliului de Administratie nr. 7/25.10.2011 privind contractarea unui credit de investitii de la Banca Unicredit Tiriac Bank.**
2. **Ratificarea Hotararii Consiliului de Administratie nr. 8/13.02.2012 privind modificarea contractului de credit ARA 19/2010 din data de 09.09.2010 incheiat cu Banca Unicredit Tiriac Bank.**
3. **Desemnarea consiliului de Administratie ca urmare a demisiei d-nului Drig Razvan Stefan.**
4. **Împuternicirea Consiliului de Administratie de a contracta credite noi si de a aproba constituirea de garantii in vederea contractarii de credite.**
5. **Desemnarea auditorului financiar.**
6. **Modificarea Actului Constitutiv al societăţii ca urmare a acordării Consiliului de Administraţie a Împuternicirii de a contracta credite noi si de a aproba constituirea de garantii in vederea contractarii de credite.**
7. **Aprobarea Raportului si a Situatiilor Financiare pe anul 2011.**
8. **Retragerea dreptului de semnatura al d-nului Drig Razvan Stefan.**
9. **Retragerea dreptului de semnatura al d-nei Deac Cristina.**
10. **Acordarea de drept de semnatura pentru d-na Miculit Iolanda.**
11. **Propunerea datei de 14.05.2012 ca data de inregistrare**
12. **Diverse**

În cazul în care, la data stabilită nu sunt îndeplinite condiţiile privind întrunirea Adunării Generale Extraordinară a Acţionarilor, aceasta se convoacă pentru data de 02.05.2012, la ora 14, la sediul societăţii.

Se stabileşte că data de referinţă pentru structura acţionariatului data de 10.04.2012. Documentele şi informaţiile cu privire la problemele incluse pe ordinea de zi precum şi formularul de procură specială, se pot obţine de la secretariatul societăţii începând cu data de 01.04.2012.

Data limită pentru depunerea procurilor speciale este 27.04.2012. (690 - H 876984)

Cheia succesului companiei noastre o constituie personalul calificat, orientat spre performanţă!

Pentru magazinul din Arad, angajăm:

SELGROS CASH & CARRY

MĂCELAR

Responsabilităţi:
- tranşarea cărnii în condiţii de maximă eficienţă
- prelucrarea şi ambalarea cărnii în vederea expunerii la vânzare
- pregătirea cărnii in vederea producţiei de mezeluri si de preparate din carne

Cerinţe:
- calificare în domeniu
- experienţă în tranşarea şi prelucrarea cărnii
- seriozitate, flexibilitate, dinamism

Vă oferim:
- salariu atractiv
- sistem informatic performant şi logistică modernă
- training de specialitate
- oportunitatea unei cariere într-un concern internaţional

Dacă vă identificaţi cu profilul nostru, aşteptăm să trimiteţi un CV însoţit de o scrisoare de intenţie (specificând poziţia exactă pentru care candidaţi) şi o fotografie pe adresa:
SELGROS CASH & CARRY S.R.L.
În atenţia Departamentului de Resurse Umane Calea Radnei nr. 294,
Email: jobarad@selgros.ro , Tel: 0257/308.114, Fax: 0257/308.199
CV-urile se pot depune şi în magazin la Informaţii clienţi.

Numai candidaţii care îndeplinesc condiţiile cerute vor fi contactaţi.

Tehnologia de ultimă oră şi succesul muncii în echipă au propulsat compania noastră pe o poziţie de lider pe piaţa germană în domeniul cash & carry. Expansiunea noastră, începută în Germania şi Polonia, continuă şi în România în diferite oraşe.

Noi deţinem tehnologia, iar dumneavoastră ideile!

(859583)

ARAD ONLINE

ANUNŢ

Etapa 3 - aprobare P.U.Z. – transparenţă decizională

Primarul comunei Şiria anunţă că începând cu data de 27. martie 2012 la sediul primăriei Şiria, adresa – Şiria, str. Reg. 85 Infanterie nr. 184, camera 16, se poate consulta documentaţia PUZ şi RLU - zona pentru funcţiuni complementare activităţilor viticole – (forma) finală.

Amplasament PUZ: teritoriul administrativ al comunei Şiria în extravilanul localităţii Şiria, identificat prin CF nr.300619, nr. cad.906.

Proiectantul PUZ-ului este **S.C. MSC ARHITECTURA & URBANISM S.R.L.** prin specialist cu drept de semnătură R.U.R. - arh. Marinel Alexandru. Telefon:0752268666;

Beneficiarul PUZ-ului este investitorul privat **SC AGRO VERDE SRL** – telefon: 0766675406; 0742123950;

Documentaţia PUZ este completă, conţine toate avizele solicitate prin certificatul de urbanism şi este completată cu cerinţele şi condiţiile din avize.

În termen de 15 zile calendaristice de la data prezentului anunţ, se pot depune în scris, observaţii, recomandări, sugestii şi opinii privind documentaţia, la registratura primăriei comunei Şiria.

Răspunsurile la observaţiile transmise se vor posta pe site-ul primăriei Şiria şi afişa la sediul acesteia în termen de 30 zile calendaristice de la data prezentului anunţ.

Persoanele responsabile cu informarea şi consultarea publicului sunt:
Berghian Gabriela Mihaela – secretarul comunei Şiria
Petcovici Emilia - responsabil cu activitatea de urbanism
Adresa: Şiria, str. Reg. 85 Infanterie, nr.184, telefon: 0257-531-101/0257-531-449, e-mail:primariasiria@yahoo.com

(0693 - H 877048)

PROFESIONAL INSOLVENCY MANAGEMENT S.P.R.L
LICHIDATOR JUDICIAR AL SC ALCHIM DISTRIBUTION SRL

VINDE PRIN LICITAŢIE PUBLICĂ CU STRIGARE URMĂTOARELE BUNURI IMOBILE ŞI MOBILE CU PREŢ DE PORNIRE:

APARTAMENT NR 1 ŞI TEREN (situat în loc. Sânicolaul Mic, nr. 47, jud. Arad) preţ pornire 967.718,45 RON
MAŞINĂ DE CONFECŢIONAT SERVEŢELE preţ pornire 45.125 RON
MAŞINĂ DE CONFECŢIONAT PLASĂ SÂRMĂ preţ pornire 74.160,8 RON
MAŞINĂ PENTRU INJECTAT PLASTICE - preţ pornire 77.269,67 RON

Licitatia se va ţine la sediul lichidatorului PROFESIONAL INSOLVENCY MANAGEMENT S.P.R.L, în data de **13.04.2012, 27.04.2012, 11.05.2012, 25.05.2012 orele 14.00.** Înscrierea la licitaţie se va face începând cu data de 13.04.2012 până inclusiv în data de 25.05.2012 până la orele 13.00.

Cei care doresc să participe la licitaţie trebuie să cumpere caietul de sarcini şi să achite garanţia de participare care este de 10% din valoarea bunului/bunurilor.

Informaţiile privind condiţiile de participare la licitaţii şi caietele de sarcini se pot obţine la sediul PROFESIONAL INSOLVENCY MANAGEMENT S.P.R.L, loc. Arad, str. Blajului, nr.3, sc. A,et. 1, apartament 7, jud. Arad.

Relaţii la tel. 0357/411373,0740762383, fax. 0257/215544.

PROFESIONAL INSOLVENCY MANAGEMENT S.P.R.L
LICHIDATOR JUDICIAR AL SC ALCHIM PLAST IMPEX S.R.L

VINDE PRIN LICITAŢIE PUBLICĂ CU RESPECTAREA PREVEDERILOR LEGII 85/2006 URMĂTORUL BUN IMOBIL PROPRIETATEA DEBITOAREI:

IMOBIL: APARTAMENT nr. 2, SITUAT ÎN ARAD, STRADA STEAGULUI, NR. 47/a, JUD. ARAD, ÎN SUPRAFAŢĂ DE 259,5 MP ÎNSCRIS ÎN CF NR. 2408/a

ŞI

INTRAVILAN (TERENUL AFERENT) CU O SUPRAFATA DE 777 MP, PRET: 171.000 EURO

Licitaţia publica se va tine la sediul lichidatorului PROFESIONAL INSOLVENCY MANAGEMENT S.P.R.L, în data de **13.04.2012, 27.04.2012, 11.05.2012 şi 25.05.2012 orele 15.00.**

Înscrierea la licitaţie se face înainte de fiecare sesiune de licitaţie respectiv în 13.04.2012, 27.04.2012, 11.05.2012 şi 25.05.2012 orele 15.00.

Cei care doresc să participe la licitaţie trebuie să cumpere caietul de sarcini şi să achite garanţia de participare care este de 10% din valoarea activului. Informaţii privind condiţiile de participare la licitaţie şi caietul de sarcini se pot obţine la sediul PROFESIONAL INSOLVENCY MANAGEMENT S.P.R.L, loc. Arad, str. Blajului, nr. 3, sc. A, ap. 7, jud. Arad.

(H-876287) Relaţii la tel. 0357/411373,0740762383, fax. 0257/215544.

INTEGRA 2012 – ARAD

30,31 Martie 2012 – 1 Aprilie

TOTUL PENTRU FERMA TA!

Eveniment dedicat investiţiilor in AGRICULTURĂ si accesării FONDURILOR EUROPENE

In perioada 30,31 Martie,1Aprilie, la Centrul Expozitional Arad, va avea loc unul dintre cele mai cunoscute targuri de profil – INTEGRA 2012.

Circuitul INTEGRA s-a creat de trei ani si are ca scop oferirea de solutii complete pentru fermieri, prin integrarea activitatilor adiacente agriculturii (depozitare, uscare, procesare, energie regenerabila, consultanta, finantare, asigurari, piese de schimb, service, constructii) sub un singur nume : SC MAP-Masini Agricole Performante SRL.

Pe toata perioada evenimentului vor fi la dispozitia fermierilor profesionisti din toate domeniile de activitate (banci, firme de consultanta, asigurari, furnizori de utilaje, depozitare, uscare, procesare, energie regenerabila, asigurari, piese de schimb, service, constructii).

La fiecare eveniment INTEGRA se pune accent pe masurile europene de cofinantare, dar si solutii financiare alternative pentru cei care nu sunt compatibili cu fondurile europene.

Ceea ce este foarte important este faptul ca proiectele sunt cofinantate 100%, iar la Masura 121 – Modernizarea suprafetelor agricole, cofinantarea ajunge pana la 7 ani.

Alt lucru important este ca dobanda este aproape la jumatate fata de dobanda pietei. Fiecare persoana fizica autorizata sau SRL poate solicita o linie de credit pentru lucrarile agricole sau poate beneficia de promotiile de utilaje cu avans zero si o singura rata pe an.

(H-870481)

MAP MASINI AGRICOLE PERFORMANTE
SAME DEUTZ FAHR Landini
INTESA SANPAOLO BANK Romania gbm silotech

ANUNŢ

SC NUOVA ARIO SA, cu sediul principal în Arad, str. Cocorilor, nr. 24A, telefon 0257-275-406, fax 0257-275-446 doreşte să obţină autorizaţie de mediu pentru sediul principal din localitatea Arad, str. Cocorilor, nr. 24A, telefon 0257-275-406, fax 0257-275-446 unde se desfăşoară activităţile: fabricarea articolelor de feronerie cod CAEN 2572.

Având ca principale faze ale procesului tehnologic următoarele: asamblarea, montajul final şi ambalarea.

Măsurile de protecţie a factorilor de mediu:
apă: decantor
aer: ventilatoare
sol: platforme betonate
gestiune deşeuri: containere metalice
substanţe periculoase: magazie cu pardoseala betonată.

Observaţiile publicului formulate în scris/informaţiile privind potenţialul impact asupra mediului se depun/pot fi consultate la sediul Agenţiei pentru Protecţia Mediului Arad, Splaiul Mureş, FN, telefon 0257 280 331; 0257 280 996 în timp de zece zile lucrătoare de la data publicării prezentului anunţ. (0683 - H 876257)

romstal UNIVERSUL INSTALAŢIILOR

Filiala Arad
recruteaza

LUCRATOR COMERCIAL

Cerinte:
Absolvent studii medii
Experienta in manipularea marfii
Cunostinte in domeniul instalatiilor
Permis de conducere categ. C - avanraj
Abilitati de comunicare, vanzare si negociere

Descrierea postului:
Organizarea, distribuirea, aranjarea marfii in depozit
Asigurarea procesului de livrare a marfii si de vanzare a produselor expuse la raft in Showroom
Consilierea clientilor in alegerea produselor adecvate
Raspunde de intretinerea produselor din magazin, curatarea zilnica a acestora, inlocuirea celor degradate, amplasarea produselor noi si promovarea acestora

Asteptam CV-urile pe e-mail : resurse - umane@romstal.ro pana pe 29 martie

675 H874490

SOCIETATE AUSTRIACĂ
ANGAJEAZĂ

CONTROLOR CALITATE

Cerinţe obligatorii: • Limba germană; • Operare PC
CV-urile se trimit la adresa de e-mail : e.halmagean@roco.cc
sau fax 0357422111

(870559)

Cauţi un loc de muncă?

Manpower angajeaza pentru clientul sau din Arad:

Operator linie productie
Operator logistica

Aplică acum!

Vei beneficia de:
- Salariu atractiv
- Cursuri gratuite de calificare
- Bonusuri în funcţie de performanţă
- Analize medicale gratuite
- Consiliere gratuită
- Transport gratuit

Contactează Manpower - Agenţia Timişoara!
Str. Nistrului, Nr. 1, Parter
Tel: 0256 433 167
Fax: 0256 433 169
E-mail: timisoara@manpower.ro

Manpower

(0688 - H 876343)

Publicitate 0257/210.775

aradjob.ro

GARSONIERE

- **Cumpăr cu** plata pe loc!!! garsonieră, apartament una cameră, 0752.510.776. 735431
- **Vând garsonieră** confort 3, bloc Imar, etaj 1. Tel. 0752.674.269. 859391
- **Vând garsonieră,** confort III, zonaUTA, amenajată, ocupabilă imediat, mobilată. Telefon 0723.382.064, 0745.604.162. 871827
- **Vând urgent** garsonieră, confort 1, Micălaca, preţ bun, ☎0741.243.637, ☎0257/265892. 874864

AP.1 CAMERĂ

- **Vând apartament** 1 cameră, bucătărie, duş- WC, etaj 2, proaspăt zugrăvit, parchet laminat, uşi noi lemn, termopane, contor închizire Arterm, str.Ursului, Bl. 3, 14.500 Eur, 0743.663.000. 859156

AP.2 CAMERE-ARAD

- **Cumpăr cu** plata pe loc apartament 2 camere. Tel. 0744.849.390. 735888
- **Vând (26.000** Eur) sau închiriez (120 Eur) apartament 2 camere, Romanilor, parter. Tel. 0722.402.188, 0722.658.574. 876906

• **Vând apartament** central, 2 camere, et. 4, decomandate, acoperiş, amenajat, str. T. Vladimirescu. Telefon 0257/233963, 0770.249.166. 874463

• **Vând apartament** 2 camere, bloc nou cu centrală proprie, parcare în curte, izolat 10 cm, et. 1, str. Cocorilor, nr. 5. Telefon 0762.213.545. 796851

• **Vând apartament** 2 camere, Micălaca, zona 3, decomandat, etaj 3/4, 72 mp, mobilat, termopan, centrală termică, gresie, faianţă, parchet, balcon închis în termopan, uşă metalică. Tel. 0745.596.979. 857417

• **Vând apartament** 2 camere, zona Micălaca, etaj 3/8. Telefon 0741.243.969. 861856

• **Vând apartament** 2 camere, et. 2, mobilat, zona Vlaicu. Informaţii telefon ☎0740.044.095. 868421

• **Vând apartament** 2 camere, neamenajat, zona Gării, 32.000Euro, negociabil, 0753.759.657. 872118

• **Vând apartament** 2 camere, Romanilor, 32.000 Euro, 0722.274.880. 872467

• **Vând apartament** 2 camere, Vlaicu, etaj I, 28.000 Euro, 0722.274.880. 872481

• **Vând apartament** 2 camere, etaj 2, A. Vlaicu, semidecomandat. Telefon 0740.130.251. 874475

• **Vând apartament** 2 camere, zona Podgoria, et. III, 48.000 Euro, 0722.609.755. 874620

AP.3 CAMERE-ARAD

• **Vând apartament** în bloc, 200 mp, renovat, 0722.274.880. 872463

• **Vând apartament** 3 camere, zona Fortuna, et. II/10, preţ 29.000 Euro, negociabil, 0749.018.711. 859461

• **Vând apartament** 3 camere, decomandat, Vlaicu, 38.000 Euro, 0722.274.880. 872466

• **Vând apartament** 3 camere, Vlaicu X3, et. 8, decomandat, ocupabil imediat, preţ 22.500 Euro. Telefon 0742.824.207. 876264

• **Vând apartament** 3 camere, decomandate, zona P-ţa Miorita 4/4. Tel. ☎0744.604.234. 876312

• **Vând urgent** apartament central, et. 1, 3 camere, bucătărie, 2 intrări, 2 băi, pivniţă, cămară alimente. Dotări: termotecă, aer condiţionat, utilizări individuale, pretabil sediu firmă, preţ 58.000 Euro, negociabil. Telefon 0771.223.799. 814887

AP.4 CAMERE-ARAD

• **Vând apartament** 4 camere, confort 1, eraj 1/4, pivniţă, Calea Aurel Vlaicu, str. Haţeg, Bloc 17. Tel. 0726.112.748; 0747.770.087. 852201

• **Vând apartament** 4 camere, 260 mp, 49.000 Euro, sub preţul pieţei. Tel. ☎0722.274.880. 872482

AP.5 CAMERE-ARAD

• **Vând urgent** 4 apartamente în clădire cu 2 etaje, central (singur pe etaj 2), renovate, termotecă, utilităţi individuale, pivniţă. Suprafaţă totală 700 mp. Preţ 250.000 Eur/ negociabil. Tel. 0726.122.751. 839760

APARTAMENT LA CASĂ

• **Vând apartament** la casă, ultracentral, 2 camere, bucătărie, baie, hol, terasă, boxă. Telefon 0770.872.885. 861870

• **Vând urgent** apartament la casă Micălaca, 2 camere, decomandate, baie, bucătărie. Telefon ☎0357/413562 (după ora 16,00). 874612

CASE-ARAD

• **Vând casă** cu mansardă în cartierul Funcţionari, stare foarte bună, 0728.171.979, 0757.260.875. 859702

• **Vând casă** Grădişte, renovată, curte, terasă, 95.000 Euro, 0722.274.880. 872479

• **Vând casă,** 4 camere în Aradul Nou, renovată, mansardată, suprafaţa totală 700 mp, front stradal 20 m. Telefon 0724.500.339. 876507

• **Vând case** în Via Carmina, cu patru camere şi trei camere, preţurile 44.500 Eu şi 34.500 Eu, 0728.555.308, 0728.555.305. 868405

• **Vând urgent** casă, nou construită, utilităţi complecte, ideală pentru activitate privat/ comercială, ST 585 mp, Grădişte- central. Inf. 0729.032.262, 0723.333.579. 861767

• **Vand casa** cu gradina in cartier Bujac . Info tel 0770855278 sau 0754779313 874448

CASE-JUDEŢUL ARAD

• **Vând casă** cu grădină în comuna Vinga nr. 937 în suprafaţă totală de 2.000 mp, 4 camere + dependinţe. Informaţii la tel. 0257/460008. Preţ informativ 28.000 Eur. 859161

• **Vând casă** mare în Cuvin. Tel. 0744.479.306, 0740.535.576. 820340

• **Vând casă** în Şimand, ST 2.585 mp, SC 270 mp, FS 120 m, preţ 43.000 Euro. Telefon 0746.056.353. 876989

• **Vând casă,** loc de casă şi vie, toate în Cuvin, accept plata în 2-3 rate. Telefon 0723.791.460. 874462

• **Vând casă,** 4 camere, baie, bucătărie, garaj, suprafaţă teren 3.600 mp, în Sânpaul nr. 62. Telefon 0768.457.139. 868414

CASE-ALTE JUDEŢE

• **Vând casă** cu livadă cireşi, caişi, vie, Battonya. Telefon 0742.133.593. 868950

CASE DE VACANŢĂ-JUD ARAD

• **ARIEŞENI, teren- construcţii** cabane- vacanţă, curent- electric, eventual cabană, ski, 0722- 257409. 861761

• **Vând casă** de odihnă, sat Baraţca. Tel. 0744.621.260. 859176

VILE-ARAD

• **Vând vilă,** Aradul Nou, 218.000 Euro, 5 camere+ teren 600 mp, deosebită, 0729.274.880. 872476

VILE-JUDEŢUL ARAD

• **Vând vilă** 25 km de Arad, teren 3.060 mp, cu încălzire centrală şi multe anexe, posibilitate privatizare, preţ negociabil la vedere. Tel. 0745.636.300, 0744.816.793. 876460

SPAŢII COM-ARAD

• **Vând bar** funcţionabil cu clienţi, în P-ţa Miorita. Telefon 0745.783.193. 876527

• **Vând spaţiu** comercial 300 mp. Tel. 0722.227.450. 839694

• **Vând spaţiu** comercial 70 mp funcţional, cu vitrină, Micălaca zona 300, accept variante auto, imobiliare. Telefon 0756.803.516. 861861

• **Vând/închiriez hală 500 mp + 600 mp de curte, str.Ghioceilor nr.39, Arad, 0757.621.897, 0745.523.263.** 839762

• **25.500- mp şoseaua** NĂDLAC, front- stradal, bun pensiune, parking- auto, 0722-257409. 861758

TERENURI LOCAL

• **P.F. vând** locuri casă 400- 500 mp, toate utilităţile şi C.F. în Arad. Tel. 0745.350.576. 832814

TERENURI JUDEŢ

• **Vând loc** de casă, în Secusigiu, 4 Euro/mp, negociabil. Tel. 0724.134.170. 872449

• **Vând teren** 3.000 mp compact, în Călugăreni (zona Rezidenţială), la şosea, cu 2 fronturi stradale. Telefon 0751.137.278. 876328

• **Vând 700** mp intravilan, Cicir. Tel. 0723.430.122. 855737

IMOBILE CHIRII

• **Închiriez apartament** 2 camere, bucătărie, baie, ultracentral, etaj 1, 150 Eur/lună. Tel. 0746.070.212. 859003

• **Închiriez apartament** 2 camere, UTA, utilat, mobilat, 300 Euro, 0729.274.880. 872473

• **Închiriez apartament** 2 camere, zona Podgoria 150 Euro/lună+ garanţie, 0722.609.755. 874623

• **Închiriez apartament** 3 camere, confort I, decomandat, contorizat, utilat, mobilat, la cheie, Micălaca, zona 3, lângă Euromedica, preţ avantajos. Super- ocazie. Tel: 0723.693.905. 876280

• **Închiriez apartament** 3 camere, mobilat modern, utilat cu toate electrocasnicele, zona Aradul Nou. Telefon 0723.143.866. 876291

• **Închiriez apartament** 2 camere Podgoria şi 3 camere Vlaicu. Tel. 0749.488.993. 876996

• **Închiriez casă,** mobilată, utilată, 0722.274.880. 872478

• **Închiriez garsonieră** Kaufland, contorizată, apă+ căldură, 100 Euro. Telefon 0257/242461. 874616

• **Închiriez pe** termen lung apartament 2 camere, Micălaca, zona 300, mobilat. Telefon 0745.604.162. 862449

• **Închiriez urgent** garsonieră, mobilată, gaz, frigider, satelit, maşină spălat, 0751.382.017. 869847

• **Închiriez 4** camere, mobilat, utilat lux, 0731.832.468. 872470

• **Ofer spre** închiriere apartament 2 camere, etaj 2, central, Praporgescu, complet mobilat şi utilat, termotecă, termopane. Telefon 0751.137.278. 876329

SPAŢII COM-ARAD

• **Închiriez (vând)** cabinet stomatologic dotat şi utilat complet în zona Fortuna. Telefon 0770.872.885. 861869

• **Închiriez hale** 330- 420 mp în Parcul Industrial UTA. Telefon 0721.288.570. 874488

• **Închiriez scaun** manichiură- pedichiură şi loc masaj. Telefon 0745.297.910. 869965

• **Închiriez spaţiu** comercial în Piaţa Mihai-Viteazul. Telefon 0721.227.775. 876469

• **Închiriez- vand spaţiu** 6 încăperi, 2 băi, renovat- ultramodern, birouri, Zona- PRIMĂRIE, 0730- 232545. 862078

• **Închiriez/ vând** spaţii comerciale în centru, Vladimirescu, 180 mp, alimentara- bar, 0742.352.280. 814870

• **Dau în** chirie spaţiu comercial cca. 120 mp, neamenajat, zona Miorita, 0723.430.122. 855712

• **Închiriez- vand spaţiu** 6 încăperi, 2 băi, renovat- ultramodern, birouri, Zona- PRIMĂRIE, 0730- 232545. 861788

TEREN-JUDEŢUL ARAD

• **Cumpăr teren** agricol 5- 150 ha (Pecica, Nădlac, Semlac, Dorobanţi, Iratoş, Horea, Zimand, Şimand, Sântana, Şiria, etc.) Telefon 0722.606.448. 874564

TEREN-ALTE JUDEŢE

• **Vând teren** intravilan în Ungaria, cu utilităţi, 27 km de Arad, comuna Dombegyhaz, 5 Euro mp. Telefon 0749.079.089. 869043

OFERTE LOCURI DE MUNCĂ

• **Alimentară cu** autoservire angajăm casiere cu experienţă. Telefon 0723.128.386.

• **Angajăm şoferi** cu atestat şi experienţă, categoria C+E, card tahografic valabil. Informaţii 0722.274.862.

• **Angajăm confecţionere.** Salar până la 1.240 lei, bonuri, transport, 288035.

• **Angajăm CTC.** Salar până la 1.560 lei, bonuri, transport, 288035.

• **Angajăm manipulanţi** marfă pentru distribuţie produse alimentare. Telefon 0257/281970.

• **Angajăm mecanic** calificat. Telefon 0741.082.278.

• **Angajăm muncitori** necalificaţi pentru spaţii verzi (bărbaţi). Telefon 0745.611.238, 0745.793.409.

• **Angajăm muncitori** în construcţii (tencuitori), zilnic 8,30- 17,00. Telefon 0728.890.470.

• **Angajăm personal** pentru fast food, preferabil studenţi. Telefon 0731.328.055, 0731.312.400.

• **Angajăm vânzătoare** cu experienţă în vânzare mezeluri. Telefon 0733.037.790, 0733.037.791.

• **Angajez şofer** profesionist, minim 3 ani experienţă. Telefon 0257/289342.

• **Angajez ospătari.** CV- urile: patrick.niplood@gmail.com, fax 0257/ 233440. Selecţionaţii vor fi contactaţi. 869071

• **Angajez: brutari,** ucenici brutari, agent vânzări, muncitori construcţii, şofer, 0726.316.643.

• **Restaurant angajăm** ajutor de bucătar cu experienţă. Telefon 0729.160.537. 872030

• **Restaurant angajează** ospătari şi bucătari cu experienţă, salar atractiv. Telefon 0731.337.088.

• **Restaurant ultracentral** angajează pizzaiol cu experienţă. Salar atractiv. Telefon 0731.337.088.

• **SC angajează** şoferi profesionişti, 20T, pentru transport internaţional. Telefon 0720.108.808.

• **SC angajează** muncitoare pe maşina de imprimat şi femeie de serviciu cu experienţă, vârsta maximă 40 ani. Telefon 0257/278222.

DECESE

Cu adâncă durere în suflet anunţăm trecerea în nefiinţă, după o scurtă suferinţă, a celui care a fost

inginer

DOBRESCU ILIE,

soţ iubitor, tată înţelegător, bunic iertător. Înmormântarea va avea loc joi, 29 martie, la ora 14.00, în cimitirul Vechi Sînicolaul Mic.

Soţia Dobrescu Ileana, fiica Corina cu familia, fiica Simona cu familia şi nepoatele Tabea şi Roxana

Cu adâncă durere, anunţăm plecarea în timpul etern a nobilului suflet al celei care a fost mamă, soacră, bunică, cumnată,

inginer agronom

MĂRIOARA ROTARU.

Înmormântarea va avea loc miercuri, 28 martie, ora 16,00, la Cimitirul Eternitatea.

Fam. îndoliată prof. Rotaru Sorin

• **SC angajează** vânzător, posesor permis conducere, categoria B. Telefon 0723.321.194.

• **Societate de** pază angajează agenţi de pază. Informaţii telefon 0745.931.235. 876301

PRESTĂRI SERVICII

• **A A** Acord Garanţie 2 ani reparaţii maşini spălat,0744.241.398, 0357/401569,0257/ 259146. 876309

• **A A** Acord garanţie, repar maşini spălat automate, frigidere, domiciliul clientului, 0745.395.282. 874491

• **Absolventă Facultatea** Ştiinţe Economice Contabilitate, ofer servicii contabilitate. Telefon 0751.356.363. 869594

• **Ana- Frig repară** frigidere, congelatoare la domiciliu. Garanţie 1 an. Telefon 0257/ 210420, 0745.967.198. 857586

• **●Cursuri 200** lei/lună masaj şi reflexoterapie, manichiură şi pedichiură, 0724.442.686. 825300

• **Execut zidărie,** tencuieli, zugrăveli, rigips, izolaţii, acoperişuri, renovări, consolidări, 0740.696.157. 857363

• **Executăm renovări,** zugrăveli, zidărie, tencuieli, izolaţii termice, gresie, faianţă, 0728.172.700. 876987

• **Familie serioasă** întreţin bătrâni pentru locuinţă. Telefon 0727.735.888. 876327

• **Mutări, montat-** demontat, împachetat, unele recondiţionări, transport, 0740.685.886. 861779

CONSTRUCŢII

• **Vând balast,** pământ, nisip, piatră 2- 20 mc, duc molozul. Telefon 0745.036.969, 0722.389.480. 820688

• **Vând lemne** foc esenţă tare, tăiate, crăpate. Preţ convenabil, 0721.592.572. 841283

AUTO ROMÂNEŞTI

• **Vând Dacia** Supernova, perfectă optic şi tehnic, 1.000 Euro, negoţiabil. Telefon 0724.134.170. 870268

• **Vând Logan** 1,4 MPI, 2005, toate dotările, 3.650 Euro, negociabil, 0744.958.818. 861774

AUTO STRĂINE

• **Vând Opel** Astra Combi 1996 motor 1,4, Opel Vectra 1993 motor 1,8 ambele înmatriculate, Opel Vectra 1998 motor 2000 neînmatriculat. Preţuri negociabile. Telefon 0744.765.563. 877063

• **Vând Auto** Ford KA 1,3i, an fabricaţie 1999, capacitate 1.297 cmc, bine întreţinută, servo direcţie, servo frână, airbag, casetofon original, anvelope de iarnă incluse, preţ 1.900 Euro, negociabil. Telefon 0722.269.084 sau 0754.803.895. 874865

• **Vând Chevrolet** Lacetti, 2007, full option, taxă mediu plătită, stare perfectă, 5.700 Euro. Telefon 0723.282.502. 869781

• **Vând maşină** nouă Chevrolet Aveo cu 0 km şi cu toate actele la zi. Telefon ☎ 0771.401.729. 872455

• **Vând Mazda** 6, an 2002, înmatriculată recent, 6.500 Euro, 0722.609.755. 874618

• **Vând Opel** Astra Bertone, an 2002, 140.000 km, motor 2.200, benzină, auriu, preţ 4.500 Euro, negociabil. Telefon 0747.226.145. 876261

• **Vând Peujeot** 206, motor 1396 cm3, fabricaţie 1998, euro II, neînmatriculat. Preţ 1.450 Eur. Tel. 0740.120.741, 0722.706.535. 859393

• **Vând sau** schimb cu Dacia Logan, autoturism Daewoo Legantza, stare excepţională, full option, 0766.414.643. 876317

• **Vând Volkswagen** Touran, an 2004, 1,9 TDI, negru, 7 locuri, preţ 4.800 Euro. Telefon 0742.824.207. 876258

• **Vând VW** Passat 1,6 Turbo Diesel, fabricaţie 1990, neînmatriculat. Preţ 590 Eur. Tel. 0740.120.741, 0722.706.535. 859395

MOTOCICLETE-VÂNZARE

• **Vând motocicletă** Kavasachi, excepţională. Telefon 0747.096.266. 859463

ELECTRONIC PLUS

• **Vindem electrocasnice second, frigorifice, maşini spălat haine- vase, uscătoare, aragaze gaz- electrice, televizoare, anvelope, vitrine comerciale. Reducere pentru schimb, rate. Telefon 0744.796.542.** 661233

MOBIDOM

• **Mobilă second,** biciclete, electrocasnice, import Germania, cauciucuri, Lipova, 0727.811.502. 859585

• **Vând dormitor** din nuc curbat Lengyel şi dulap combinat din lemn de nuc. Telefon 0257/254584, 0735.765.554. 876299

• **Vând mobilă** sufragerie şi hol Gioconda, 0753.759.657. 872254

ÎMBRĂCĂMINTE

• **Vând haine** noi de vară, Germania, minim 100 buc. 0744.608.032. 874508

PIERDERI

• **Pierdut legitimaţie** student pe numele Secherеş Sergiu- Paul, emisă de U.V.T.Timişoara, Facultatea de Ştiinţe Politice. O declar nulă. 876288

LOCURI DE VECI

• **Vand 2** locuri de veci alaturate in cimitirul ETERNITATEA(UTA) din ARAD.Tel.0723387504 874845

PLANTE-FLORI

• **Vând baloţi** lucernă. Telefon ☎0748.851.005. 876278

• **Vând magnolii,** bucsuşi, tuia, diferite mărimi, 0257/388174, Păuliş. 859586

• **Vând porumb** şi grâu. Informaţii tel. 0745.139.263 839688

ANIMALE-PĂSĂRI DOMESTICE

• **Cumpăr vaci** pentru sacrificat. Telefon 0743.330.838. 876949

• **Vând două** mânze (3 ani şi 1,5 an) de rasă, pentru călărie. Tel. 0744.546.880. 833485

• **Vând porci** graşi. Tel. 0720.797.049. 871055

• **Vând porci,** rasă de carne de 80- 90 kg/ buc., 0744.855.910. 876497

• **Vând pui** de carne, diferite mărimi. Telefon 0748.322.489, 0771.521.216, 0721.665.317, 0357/442670. 820402

• **Vând vacă** Bălţată Românească, fătată recent. Tel. 0257/279756, 0740.095.203. 862386

• **Vând vacă** cu viţel, 25 l lapte. Telefon număr 0751.027.736. 874559

• **Vând viţei** mici de lapte. Cumpăr vaci pentru abator, 0740.891.238. 868914

• **Vând vier** pentru montat scrofiţe, 0257/ 380296. 868889

• **Vând 60** familii albine, orizontale sau multietajat. Telefon 0257/275037. 876273

MAŞINI,UTILAJE,INSTALAŢII

• **Vând plug** reversibil, 3 rupiţe, presă de balotat, met de ierbicidat, 600 l. Telefon 0745.270.325. 869120

DIVERSE

• **Cumpăr caroserii,** pene, argint, radiatoare, baterii, alamă, cupru, fier, 0755.513.202. 874469

• **Cumpăr fier,** calorifere, pene, cupru, alamă, plumb, baterii, aluminiu, motoare electrice, cositor, contactoare, caroserii auto. Telefon 0746.414.369. 874853

• **Cumpăr fier,** cupru, alamă, baterii, radiatoare, argint, pene, caroserii.Tel. ☎ 0741.435.116. 874471

• **Cumpăr nichel,** argint, cositor, cupru, alamă, inox, plumb, aluminiu, radiatoare, baterii, fier, pene, vaci pentru tăiat, 0748.912.117. 874863

• **Vând fân** amestecat cu lucernă, baloţi mari, rotunzi, preţ negociabil, la cantităţi mari, Păncota. Telefon 0744.190.192. 691473

• **Vând suporţi** de haine pentru magazin, 0744.608.032. 874499

• **Vând tărâţă** la 20 kg şi la 25 kg, făină TIP 550 la 10 kg şi la 50 kg la preţ avantajos, Păncota. Telefon 0744.190.192. 688953

• **Vând teren** 2 ha, remorcă, plug, maşină cusut Singer, 0720.537.161. 855873

• **Vând 10** kg miez de nucă. Telefon 0744.260.859. 870921

Publicitate 0257-210.775

În 25 martie 2012, a plecat dintre noi soţul meu

MARCEL IOSIF BERENZ.

A rămas în urmă un gol imens. Înmormântarea astăzi, 27 martie 2012, ora 14,00, UTA. Te voi iubi mereu!

Soţia Cornelia

Cu adâncă durere în suflet anunţăm încetarea din viaţă **la vârsta de 86 de ani, după o lungă şi grea suferinţă a scumpei noastre mame, soacre, bunici şi străbunici,**

BAN FLOARE,

din Sintea Mare.

Înmormântarea va avea loc miercuri, 28 Martie 2012, ora 13.00, la Cimitirul din localitatea Sintea Mare.

Familia îndoliată, Bibe

Cu adâncă durere în suflet anunţăm trecerea în nefiinţă a

înv.

MOLDOVAN MARIA,

după o scurtă dar grea suferinţă. A trăit 89 ani.

Înmormântarea are loc în 28 martie 2012, la Cimitirul Eternitatea, ora 13,00. Dumnezeu s-o odihnească în pace!

Fam. Balica şi Ţăran

Cu adâncă durere în suflet anunţăm încetarea din viaţă a celui care a fost fiu, soţ, tată şi bunic

DREGHICI GHEORGHE,

la vârsta de doar 61 de ani.

Dumnezeu să-ţi dea odihnă, linişte şi pace! Înmormântarea va avea loc marţi, 27 martie, ora 12.00, în localitatea Berechiu.

Familia îndoliată

Cu adâncă durere în suflet anunţăm plecarea dintre noi a celei ce a fost mamă şi bunică

COJOCARIU ANA,

în vârstă de 79 de ani.

Înmormântarea va avea loc, astăzi, ora 15.00 de la capela cimitirului Grădişte.

Fiul Miki cu soţia şi nepoţii

O inimă a încetat să mai bată, un suflet nobil s-a ridicat la cer şi pleacă departe de noi, dar mai aproape de Dumnezeu, cel care a fost tatăl şi bunicul nostru

BALTA TEODOR-CONSTANTIN.

Înmormântarea va avea loc astăzi, 27 martie, în Cimitirul Pomenirea, ora 14,00.

Familia îndoliată

CONDOLEANŢE

Colectivul Secţiei Neonatologie al SCJU Arad este alături de colega lor d-na Dreghici Alina în momentele grele pricinuite de decesul tatălui drag. Sincere condoleanţe familiei îndoliate!

Cu tristeţe în suflet ne despărţim de cea care a fost mamă, soacră şi bunică

BAN FLOARE,
din Sintea Mare.

Dumnezeu să o odihnească şi să o aibe în paza Sa! Vei rămâne mereu în sufletele noastre!

Familia Bibe Gheorghe (Fiul Gheorghe, nora Lucica şi nepotul Călin)

Împărtăşim durerea şi suntem alături de colegul nostru Bibe Gheorghe, în aceste momente grele pricinuite de despărţirea de draga sa mamă

BAN FLOARE,
din Sintea Mare

Sincere condoleanţe!

Colectivul Primăriei Sintea Mare

O rugăciune către Dumnezeu, o lumânare aprinsă şi gânduri pioase în ceasul despărţirii, de cel care a fost, iubitul nostru tată,

BERENZ MARCEL.
Copiii: Bogdan, Cristian şi Mirela

Cu nemărginită durere în suflet îmi iau rămas bun de la fratele meu

MARCEL BERENZ.
Nu te vom uita niciodată, sora Ramona, nepoţii Andrei şi Anca

S-a stins din viaţă

MARCEL BERENZ,

un om distins, cu vorba-i caldă şi plină de iubire, cu un chip ce-i radia lumină şi frumuseţe! Odihnească-i-se-n pace trupul, iar sufletul să-şi găsească liniştе în Împărăţia lui Dumnezeu!

Verişorii: Mia, Nicu, Teodor şi Elena

Cu adâncă durere în suflet, trişti şi înlăcrimaţi ne despărţim de cel ce a fost cumnat şi unchi

MARCEL BERENZ.
Îl vom plânge mereu, cumnatul Ionel cu familia

Regrete profunde şi rămas bun dragă

MARCEL BERENZ,

naşul nostru bun.

Cristina Secan

Te regretăm, îţi mulţumim şi nu te vom uita, dragă naşule

MARCEL BERENZ.
Finii Tenzi şi Marius Tobă din Sântana

Familiei greu încercate şi îndurerate sincere condoleanţe, la trecerea în nefiinţă a colaboratorului nostru

BERENZ MARCEL.

Dumnezeu să-l odihnească!

Fam. Rovenţa Lucian

Păstrând în memorie chipul drag, cald şi omenos al celui care a fost

MARCEL IOSIF BERENZ,

transmitem sincere condoleanţe familiei greu încercate. Odihnă veşnică!

Familiile Biriş, Sîrb şi Marchiş

Familiei greu încercate şi îndurerate sincere condoleanţe la trecerea în nefiinţă a celui care a fost

BERENZ MARCEL.

Dumnezeu să-l odihnească!

Iuga Sorin, Şerban Doina, Tonţa Nicu

Sunt alături de Cornelia Berenz şi familia sa la moartea prematură a dragului ei soţ

MARCEL BERENZ.

Dumnezeu să-l odihnească!

Mircea Ţîşcă

Suntem alături de Cornelia Berenz în această grea încercare prin care trece, prilejuită de pierderea soţului drag. Sincere condoleanţe!

Fam. Luluşa

Filarmonica de Stat Arad aduce un ultim omagiu celei care a fost

TATIANA ROŞCULEŢ,
un nume de marcă al artei lirice arădene.

Va rămâne în sufletul şi inima noastră şi credem cu toată sinceritatea că plecarea ei lasă un gol ce cu greu va fi umplut. Dumnezeu s-o odihnească în pace!

Cu durere în suflet ne despărţim de bunul nostru prieten

dr. AGEU PETRU,
profesionist desăvârşit şi om de aleasă omenie.

Fam. Micluţa

Suntem alături de colega noastră dr. Ageu Corina, în suferinţa pricinuită de pierderea tatălui.

Comitetul Director al Serviciului de Ambulanţă Judeţean Arad

Sincere condoleanţe familiei, la dispariţia

ing. SGAROIU GH. IOAN.

Familiile Frenţiu şi Brânda

Consternaţi ne plecăm capul în faţa destinului şi ne luăm rămas bun de la vecina noastră

ing. ROTARU MARIA.

Suntem alături de familia îndoliată!

Locatarii Bloc H8

Colectivul Facultăţii de Educaţie Fizică şi Sport din cadrul Universităţii „Aurel Vlaicu" din Arad este alături de colegul lor prof. Sorin Rotaru şi familia acestuia în greaua încercare prilejuită de dispariţia mamei sale. Sincere condoleanţe!

Suntem alături de familia profesor Rotaru Sorin la trecerea în nefiinţă a mamei dragi. Sincere condoleanţe familiei îndurerate!

Colectivul cadrelor didactice din Liceul cu Program Sportiv Arad

Suntem alături de prietenii noştri, familia Rotaru Sorin în greaua suferinţă pricinuită de trecerea la cele veşnice a mamei. Sincere condoleanţe!

Fam. Toderici Mircea

Mulţumim tuturor celor care au fost alături de noi în greaua încercare pricinuită de pierderea celei mai iubite fiinţe din viaţa noastră

RENTZ AURELIA.
Soţul, copiii şi nepoţii

COMEMORĂRI

Au trecut şase săptămâni de când

MOTORCA ŞTEFAN

tată, bunic, străbunic ai plecat din această lume, să dormi somnul de veci, lângă mămica. Acum sunteţi împreună în liniştea mormântului iar noi am rămas fără părinţi. Zilele nu mai sunt cum au fost când vă ştiam aici. **Mămica şi tăticule** vă simţim lipsa de multe ori şi atunci când ne năpădesc amintirile vărsăm lacrimi şi alinăm dorul. Dumnezeu să vă odihnească în pace!

Neli, Pupi şi Fănel cu familiile

Cu durere în suflet anunţăm trecerea unui an de când iubita noastră mamă, soţie şi bunică

DIACONU ECATERINA

a plecat de lângă noi. Parastasul de pomenire va avea loc sâmbătă, 31 martie la ora 11,00, Biserica Ortodoxă UTA.

Familia

Cu tristeţe, lacrimi şi dor nestins, dar cu speranţa revederii amintim împlinirea a 2 ani de la plecarea în veşnicie a dragei noastre mamă, bunică şi străbunică

ŞICLOVAN ANA.

Familia

Pios omagiu şi vie amintire la împlinirea a doi ani de la plecarea dintre noi, a celui care a fost

CACIORA ANDREI.

Dumnezeu să-l ierte şi să-l odihnească! Parastasul va avea loc în data de 1 aprilie 2012 la Mănăstirea Tămand.

Familia Sărac

Se împlinesc 10 ani de când dragul nostru soţ, tată, socru, cuscru şi bunic

TURC TEODOR

a plecat dintre noi. Dumnezeu să-l odihnească!

Familia

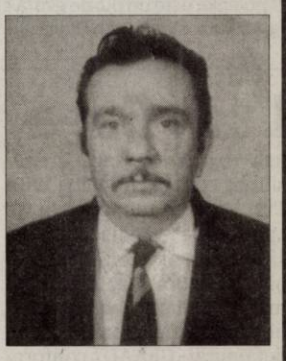

Au trecut 10 ani de când a trecut într-o lume mai dreaptă

SEMENEACĂ ALEXANDRU (COSTEL),
din Radna.

Fratele Cătălin şi cumnata Ramona roagă pe cei care l-au cunoscut să îşi aducă o clipă aminte de el, iar pe Bunul Dumnezeu să îi odihnească sufletul zbuciumat!

Papa a purtat sombrero

CIUDAD DE MEXICO. Papa Benedict al XVI-lea a efectuat o parte a plimbării sale cu papamobilul înaintea liturghiei de duminică purtând tradiționalul sombrero mexican, pălărie brodată cu boruri largi, transmite AFP.

A primit cadou trei sombrero

FOTO: EPA

Zâmbitor, Suveranul Pontif a apărut timp de câteva minute cu o pălărie asemănătoare celei purtate de muzicanții mariachi, de care s-a despărțit cu puțin înainte de a urca în altar pentru a celebra liturghia. „Benedict, frate, iată-te mexican!", i-a strigat mulțimea în repetate rânduri.

Potrivit arhiepiscopiei Leonului, în lunga listă de cadouri primite de Sfântul Părinte, se află trei sombrero brodate cu fir de aur realizate în localitatea San Francisco del Rincon, aflată în statul Guanajuato vizitat de Benedict al XVI-lea.

Un grup de pantofari, specialitatea din Guanajuato, i-au oferit oaspetelui șase perechi de încălțăminte din piele de culoare roșie, realizați special pe măsura lui.

SURSA: AGERPRES

Seism puternic în Chile

SANTIAGO. Un cutremur puternic, cu magnitudinea cuprinsă între 6,4 și 7,2 potrivit diferitelor institute, a afectat duminică seara centrul statului Chile, provocând rănirea câtorva persoane și evacuarea preventivă a 7.000 de oameni pe litoral, deși oficial nu s-a emis risc de tsunami, relatează AFP.

Aproximativ 7.000 de persoane, potrivit Biroului Național pentru Urgențe (ONEMI), erau vizate de evacuarea litoralului în Maule, o regiune cu stațiuni balneare situată la 300 de kilometri sud de Santiago. Seismul, cu magnitudinea 7,2 potrivit Institutului american de Geofizică (USGS), s-a produs la 22.37 GMT (1.37, ora României), la 32 de kilometri de orașul Talca, la o adâncime de 30 de kilometri. Serviciul seismologic din Chile a măsurat o magnitudine de 6,4. Cutremurul „nu întrunește caracteristicile necesare pentru a genera un tsunami pe coastele din Chile", a subliniat Onemi în mai multe buletine consecutive.

SURSA. MEDIAFAX

Fenomen tip „Susan Boyle"

LONDRA. Cine nu-și aduce aminte de primii pași ai lui Susan Boyle pe scenă? Luată în derâdere pentru aspectul ei de fată bătrână, ea a surprins membrii juriului și publicul de la Britain's Got Talent de îndată ce a deschis gura. De atunci, ea a vândut mii de discuri și a devenit vedetă, amintește 7sur7.be.

Jonathan și Charlotte FOTO: FAN

La fel, nimeni nu-i dădea vreo șansă lui Jonathan Antoine când a apărut pe scena aceluiași concurs din Marea Britanie: un tânăr supraponderal, timid și introvertit..., până a început să cânte.

Acompaniat de Charlotte Jaconelli, Jonathan a uimit juriul cu interpretarea piesei „The Prayer", cântată de Celine Dion și Andrea Bocelli. Deși părea stânjenit și intimidat, tânărul a cântat cu o voce puternică, demnă de marii tenori. Aplauzele frenetice ale publicului și juriului n-au făcut decât să-i recunoască valoarea.

El nu vrea totuși să fie comparat cu Susan Boyle: „Nu vreau să fiu catalogat. Nu am fost prea îngrijorat înainte de emisiune pentru că doream să le arăt oamenilor că știu să cânt. Voiam să arăt că un om este mai mult decât un corp."

SURSA. AGERPRES

MĂDĂLINA

Născută în zodia Scorpion, ambițioasă, îi place muzica și urăște mincinoșii.

Ghiciți vremea în cafea

BRUXELLES. Este vorba de transformarea provizorie a cafelei calde în barometru. Pentru a ghici vremea atenția se concentrează pe mișcarea bulelor de aer de la suprafața băuturii calde. Dacă bulele de aer se îndepărtează repede de centru și se așează de jur împrejurul cestii, este semn bun: vremea va fi bună următoarele 12 ore. Dacă bulele merg spre margine mai încet, sunt posibile precipitații de scurtă durată. În schimb, dacă bulele se adună în mijlocul cestii, este semn de ploaie, așa că o umbrelă sau un impermeabil nu strică. **SURSA: AGERPRES**

Canibali arestați în Rusia

MOSCOVA. Un criminal în serie, care a ucis cel puțin șase persoane, a fost arestat în Rusia, au anunțat anchetatorii. Potrivit ediției de luni a cotidianului Izvestia, acesta mânca ficatul victimelor sale, în timp ce un alt suspect de canibalism a fost interpelat în altă parte a țării. Numeroase cazuri de ucidere în scop de canibalism au ținut de-a lungul anilor prima pagină a ziarelor din Rusia. În august 2011, poliția din Murmansk a arestat un tânăr care a recunoscut că a ucis și a mâncat un om pe care l-a cunoscut pe un site pentru homosexuali. **SURSA: AGERPRES**

O LUNĂ

Apolenka este un pui de girafă care s-a născut în urmă cu o lună la grădina zoologică din Praga. FOTO: EPA

Lady Gaga, premiată

NEW YORK. Lady Gaga și emisiunea concurs Dancing With The Stars se numără printre „produsele" media premiate sâmbătă seara de Gay & Lesbian Alliance Against Defamation (Alianța homosexualilor și a lesbienelor împotriva defăimării - GLAAD), conform starpulse.com.

Noua senzație pop este o activistă recunoscută pentru drepturile minorităților sexuale și a primit titlul de Outstanding Music Artist pentru albumul său „Born This Way". Emisiunea Dancing With the Stars, în care a concurat și fiul transexual al lui Cher, Chaz Bono, a primit titlul de Outstanding Reality Program la ceremonia organizată la New York.

Lady Gaga FOTO: FAN

Producătorii noului musical „Smash" au primit cel mai important premiu al serii, Vito Russo Award, numit după celebrul activist pentru drepturile homosexualilor.

Printre câștigătorii serii se mai numără filmul independent „Pariah" (Outstanding Film In Limited Release), „Cinema Verite" de la HBO (Best TV Movie Or Miniseries Award) și respectiv Oprah Winfrey (Best Talk Show Episode). **SURSA: AGERPRES**

Singur, pe fundul oceanului

Regizorul James Cameron este primul om care a explorat, de unul singur, Groapa Marianelor.

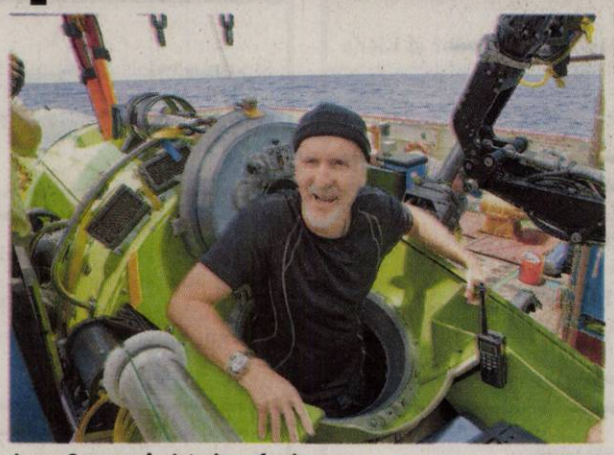

James Cameron, înainte de scufundare FOTO: EPA

WASHINGTON. Cineastul canadian James Cameron, regizorul filmelor „Titanic" și „Avatar", a devenit primul om din istorie care a explorat, de unul singur, timp de câteva ore, la bordul unui minisubmarin, Groapa Marianelor din Oceanul Pacific.

Cineastul a petrecut mai multe ore luni (ora locală), la o adâncime record de 10.898 de metri, de unde a adus la suprafață imagini și specimene, „pentru a cunoaște și înțelege mai bine această zonă necunoscută a planetei", au declarat reprezentanții societății National Geographic, care coordonează expediția Deepsea Challenge. Minisubmarinul, care a necesitat opt ani de cercetări, este înzestrat cu tehnologii elaborate și este capabil să reziste la presiuni uriașe. Groapa Marianelor, care apare pe hărți sub forma unei cicatrice, având lungimea de 2.550 de kilometri, ajunge la adâncimea de 11.200 de metri în punctul numit Challenger Deep, o groapă care ar putea „înghiți" Muntele Everest (8.850 de metri). Este locul cel mai ostil de pe Pământ, cufundat într-un întuneric permanent.

Precedentul record de scufundare oceanică datează din 23 iunie 1960, când locotenentul din marina americană Don Walsh și oceanograful elvețian Jacques Piccard s-au scufundat la bordul batiscafului militar american Trieste, în Groapa Marianelor, și au atins scoarța terestră la adâncimea de 10.916 metri. Însă ei au putut să petreacă acolo doar 20 de minute. **SURSA: MEDIAFAX**

Iubește vinurile spaniole

MADRID. Actorul britanic Clive Owen susține că s-a îndrăgostit de mâncarea și de vinurile spaniole cu ocazia filmărilor la producția „Intruders" desfășurate la Madrid. „Mâncarea este fantastică. Acesta a fost cel mai mare șoc cultural pentru mine. M-am întors la Madrid de vreo 8 ori după ce am terminat filmările", a povestit actorul. „Am învățat foarte multe lucruri despre vinurile spaniole pentru că toți cei din jurul meu erau experți în vinuri și primeam noi recomandări în fiecare zi. Până la urmă a venit și familia să stea cu mine la Madrid și ne-am îndrăgostit cu toții de acest oraș. Spaniolii au înțeles care sunt cele mai importante lucruri în viață: familia, mâncarea și vinul. Viața acolo este extraordinară", a adăugat el.

SURSA: AGERPRES

Clive Owen FOTO: EPA

Un tatuaj care vibrează

HELSINKI. Incredibil, dar adevărat: datorită firmei Nokia, tatuajele ar putea anunța în curând apelurile telefonice! Compania finlandeză de telecomunicații a depus recent un brevet pentru un tatuaj neobișnuit, scrie La Libre Belgique. Tatuajul este legat prin unde magnetice de telefonul mobil. La un apel telefonic, el începe să vibreze pe piele. În plus, vibrațiile ar putea fi personalizate, ca și soneriile telefonului clasic. Nokia s-a gândit însă și la persoanele mai reticente, cărora nu le plac tatuajele: acestea vor putea folosi un fel de autocolant magnetic, aplicat pe piele, cu același efect. Nu sunt însă de neglijat posibilele consecințe ale acestei revoluții tehnologice, încheie La Libre Belgique.

FONDAT 1989, APARE LA ARAD, TEL. 0257/281.802, E-MAIL: REDACTIA.JURNALARADEAN@INFORMMEDIA.RO; PUBLICITATE.JURNALARADEAN@INFORMMEDIA.RO

Onisim Colta, în expoziţia SEMNificaţii, la Bucureşti
PAGINA 12

JURNAL ARĂDEAN

Cultivă flori şi plante ornamentale comestibile
PAGINA 11

MIERCURI
28 MARTIE 2012
ANU. XXIV, NR. 6538
16 FAGINI - 1,2 LEI

17° Temperaturile se vor situa între 5 şi 17 grade. Vântul va sufla cu 18 km/h.

DIMNEAŢA | AMIAZA | SEARA

Iubitul lui Bejan e liber

Tatăl viitorului copil al criminalei Carmen Bejan a fost eliberat condiţionat şi a anunţat că se vor căsători.

ARAD. O necunoscută a ecuației care îi cuprinde pe Carmen Bejan, Sergiu Florea, Claudiu Șatran și un copil nenăscut a fost rezolvată.

Șatran a fost eliberat condiționat din Penitenciarul de Maximă Siguranță Arad. Acesta a efectuat două treimi din pedeapsa sa de 15 ani, respectiv 10 ani de zile, după ce a fost acuzat de trafic internațional de droguri. La ieșire a fost așteptat de familia și prietenii lui din Pecica, dar a acceptat să vorbească și cu presa prezentă în fața închisorii.

Subiectul principal a fost copilul pe care îl va avea cu Carmen Bejan și viitorul celui mic. „Copilul va rămâne la noi. După ce va naște, Carmen va rămâne cu copilul la Târgșor (penitenciar-spital). Când va ieși vom crește copilul împreună", a declarat Claudiu Șatran.

Acesta a mai anunțat și data în care se va oficia căsătoria dintre el și criminala de la Timișoara, respectiv 11 aprilie, dar și numele pe care îl va primi fetița lor: Alisa Carmen Șatran.

Apoi a încercat să o disculpe pe Bejan care a fost acuzată că ar fi rămas însărcinată doar pentru a scăpa de detenție. „Ne-am dorit tot timpul o familie. Copilul nu a fost programat și nu a existat niciodată un plan diabolic. Carmen nici nu mai crede că va fi eliberată pentru a naște. O să ne căsătorim imediat ce o să îmi schimb buletinul care mi-a expirat. Carmen este bine, îi este un pic frică de naștere, pentru că eu nu o să pot să fiu cu ea, să o țin de mână", mai spune traficantul de droguri. /P.6

Nu se opreşte căldura FOTO:FAN

Soarele nu convinge CET-ul

ARAD. Centrala nu va opri căldura din calorifere până pe 15 aprilie, pentru că altfel încalcă o hotărâre a CLM. În disperare de cauză majoritatea asociațiilor de proprietari au decis să închidă, cel puțin pe timpul zilei, căldura la nivelul blocului. /P.3

Agentul Braiţ, direct la „zdup"

ARAD. Agentul principal de penitenciar Sebastian Gheorghe Braiț a fost arestat preventiv pentru 29 de zile pentru că ar fi incendiat, împreună cu alți șase arădeni, un club din centrul municipiul Sibiu. /P.8

Laurenţiu Hălmăgean FOTO: JA

„Administraţia vrea să crească dările"

ARAD. Laurențiu Hălmăgean atrage atenția că Ministerul Finanțelor dă mână liberă administrației locale să majoreze taxele și impozitele. /P.5

Datorii

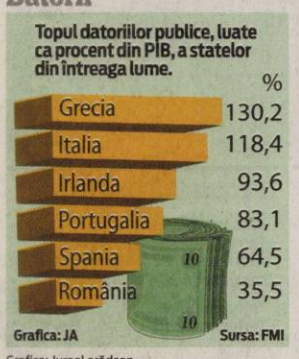

Grafica: Jurnal arădean

300, la asfaltat

Cinci kilometri de trotuare asfaltate. Şi drumurile dintre blocuri. Totul se întâmplă acum în zona 300, acolo unde a început reabilitarea trotuarelor, a drumurilor de legatură şi va culmina cu realizarea de parcări. /P.3 FOTO: JA

Banane şi portocale pe terenurile arădenilor

Cu un certificat de producător autohton, arădenii vând de la ananas la mandarine şi banane.

ARAD. Pe tarabe, pe mese sau chiar pe jos, piețele arădene s-au umplut de fructe și legume, cele mai multe, însă, venite de pe alte meleaguri. Exotismul bananelor, mandarinelor sau ananasului nu se rezumă doar la vânzarea și consumul acestor fructe. Se pare că arădenii au găsit și o modalitate de a... produce aceste fructe exotice.

Situația a fost descoperită de către inspectorii Direcției Sanitar Veterinare și pentru Siguranța Alimentelor Arad care au descins, în mai multe rânduri, printre producătorii din Piața Obor. Deși Piața Obor ar trebui să fie dedicată doar produselor autohtone, produsele de import având un regim special de comercializare, inspectorii DSVSA au găsit banane, portocale sau mandarine vândute în baza unui certificat de producător.

Practic, orice deținător de teren agricol poate solicita un certificat de producător în baza căruia va valorifica produsele cultivate. Însă, se pare că, în realitate, multe primării emit certificate de producător fără a mai verifica dacă deținătorul lor cultiva respectivele produse, iar astfel se ajunge ca bananele să crească, scriptic, pe terenurile arădenilor. /P.5

Dana Dodean este de neoprit

DORTMUND. Start perfect pentru reprezentativa feminină de tenis de masă a României la Campionatul Mondial pe echipe. Aflate în prima grupă valorică, tricolorele au învins SUA (3-1) și Ungaria (3-2) și se pregătesc pentru confruntările cu Belarus, Ucraina și China. Arădeanca Dana Dodean (CS Municipal) și-a adus o importantă contribuție la aceste succese, bifând trei victorii, cea mai importantă fiind împotriva unguroaicei Pota. /P.9

Dana Dodean FOTO: FAN

Intervenţie salvaspeo

Exercițiul de salvare din mediul subteran speologic se va desfășura în data de 31 martie, în Peștera de la Băi, din arealul stațiunii Moneasa, localizată în spatele fostei Vile Nufărul din Valea Băilor.
Pe parcursul exercițiului va fi simulată evacuarea unui accidentat. Pe lângă importanța ei speologică, peștera de la Băi este unul dintre cele mai importante obiective turistice ale Stațiunii Moneasa. /P.8

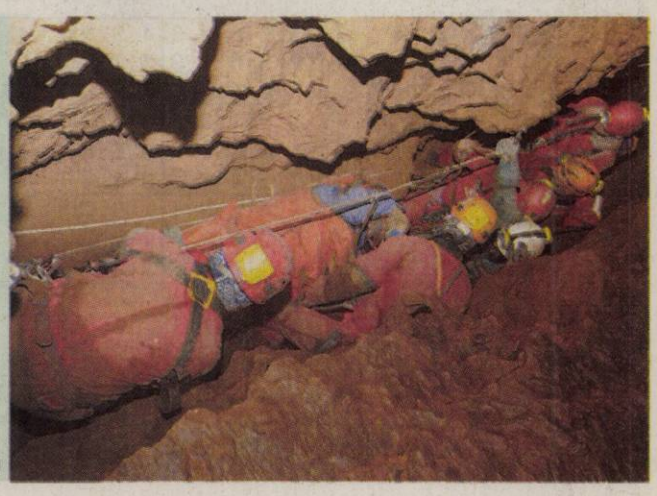

FOTO: ELENA BUDURAN

Cumpără medicamente FOTO: JA

Se umple farmacia de la Judeţean

ARAD. Spitalul Județean Arad vrea să cumpere medicamente de 40 de milioane de lei în următorii trei ani. Este vorba despre tratamente incluse în programele naționale de sănătate, iar banii vin de la Ministerul Sănătății. /P.3

Expo-eveniment la Sala „Clio"

ARAD. La Sala Clio a fost vernisată, ieri, expoziția documentară „Numitorul comun: Moartea", privind atrocitățile Securității la începuturile regimului comunist în România. /P.12

Firmă de transport pentru delegaţii

ARAD. Primăria caută o firmă care să asigure transportul delegațiilor și, ca atare, a organizat o licitație în acest sens. Cele mai multe transporturi vor fi realizate în Ungaria, dar, ocazional, vor fi solicitate și alte rute. /P.3

Roland Nagy FOTO: L.S.

Vâlcea, în derivă! Profită UTA?

ARAD. Antrenorul „Bătrânei Doamne", Roland Nagy, a spus că nu se gândește să nu vină din deplasarea de la Rm. Vâlcea fără cele trei puncte puse în joc. Tehnicianul mai susține că vrea să profite de faptul că adversarul de sâmbătă a început slab sezonul. /P.9

9 771222 594035 12063

Remember: 28 martie

1868 S-a născut scriitorul Maxim Gorki (n. 1936)

1888 S-a născut dramaturgul Alexandru Kiriţescu (d. 1961)

1921 S-a născut Dirk Bogarde, actor britanic (d. 1999)

1926 S-a născut Ion Ioanid (d. 2003)

1936 S-a născut scriitorul Mario Vargas Llosa

1941 A murit Virginia Woolf, scriitoare britanică (n. 1882)

1943 A murit muzicianul rus Serghei Rahmaninov

1949 A murit compozitorul român Grigoraş Dinicu (n. 1889)

1957 A murit Gheorghe Tătărăscu

Dwight Eisenhower FOTO: FAN

1969 A murit generalul **Dwight Eisenhower**

1985 A murit pictorul şi scenograful Marc Chagall (n. 1887)

1986 S-a născut Lady Gaga, cântăreaţă

1994 A murit dramaturgul Eugen Ionesco (n. 1912)

Au plecat dintre noi

Covaci Floarea Ghizele (1960), Moldovan Maria (1922), Hanko Iudita (1928), Dobrescu Ilie (1930), Rusu Simion (1950), Lupsiai Aurel-Friderich-Iosif (1941), Toma Gheorghe (1939), Moldovan Floarea (1918).

Piete şi târguri

Azi este zi de piaţă la Pâncota, Beliu, Buteni, Şiclău, Macea, Vânători, Pecica, Şiria şi **zi de târg la** Beliu şi Buteni.

Mâine, joi, este zi de târg săptămânal la Curtici, Sebiş, Cermei, Săvârşin, Secusigiu, Zerind.

Telefoane utile

☎ INFORMATII TELEFONICE: 118.932; ☎ROBOT: 1958; ☎APEL UNIC DE URGENTA (SALVARE, POLITIE; Pompieri): 112; ☎PRIMARIA MUNICIPIULUI ARAD: Program de relatii cu publicul (camera 5) luni-vineri între orele 8-20. Tel.: 0257/284.744; tel. centrala: 0257/281.850; ☎S.C. E.ON GAZ ROMÂNIA - Sucursala Arad - Dispecerat si interventie telefon:0357/403.321; ☎DERANJAMENTE CURENT ELECTRIC: 0257/929; ☎INFORMATII CFR: 0257/231.777;

UNDE MERGEM în Arad

Cinema

CINEMATOGRAFUL „DACIA"

- **Doamne... ce măcel** (Franţa, Germania, Polonia), orele 16; 18; 20

CINEMA CITY ATRIUM

- **21 Jump Street: O adresă de pomină,** orele 13:10, 17:30, 19:40, 22:00
- **Alvin şi veveriţele 3,** ora 13:20
- **Bel Ami,** orele 14:00, 18:30
- **Călătoria 2: Insula misterioasă 3D,** orele 13:50, 15:50
- **Casa conspirativă,** orele 16:10, 20:40
- **Cronici,** ora 21:40
- **Cu lumea în cap,** orele 14:00, 16:00, 18:00, 20:10, 22:10
- **Diavolul din tine,** orele 15:20, 21:30
- **Dispărută,** orele 13:50, 15:50, 17:50, 19:50
- **Femeia în negru,** orele 16:50, 18:50, 20:50
- **Ghost Rider: Demonul răzbunării 3D,** ora 15:20
- **Jocurile foamei,** orele 14:50, 17:40, 20:30
- **Jocurile foamei – digital,** orele 18:20, 21:50
- **John Carter 3D,** orele 13:40, 16:20, 19:00, 21:40
- **Jurământul,** orele 17:10,19:20
- **Oglindă, Oglinjoară,** orele 13:00, 15:10, 17:20, 19:30
- **Păpuşile Muppets,** ora 14:40
- **Să fie razboi!,** ora 21:10

Teatre

TEATRUL CLASIC „IOAN SLAVICI"

- **„Tillsonburg",** de Malachy McKenna; Regia – Jimmy Fay (Irlanda); (Joi, 29 martie, ora 19, sala Studio)

Concerte

- **Concert simfonic.** Dirijor: Robert Max – Anglia; În program: Johann Sebastian Bach - Concertul pentru doua viori în re minor BWV 1043 – Solişti: Ştefan Opriţa Şimonca, Artemiu Opriţa Şimonca; Ludwig van Beethoven - Triplul concert în do major op.56 – Solişti: Barbican Piano Trio - Anglia Sophie Lockett - vioară, Robert Max - violoncel, James Kirbi – pian; Antonin Dvorak - Simfonia a VII-a în re minor, op.70 (joi, 29 martie, ora 19, în sala Palatului Cultural)

Sănătate

- **CABINET GINECOLOGIC:** Cabinet ginecologic Arad, B-dul Decebal 11 (lângă Hotel Aradul), chiuretaj medicamentos, eco 4 D, test PAP.TEL: 0770823850, 0723643581
- **NOU! Policlinica Dr.Turcin,** Str. Eftimie Murgu nr. 67, pune la dispoziţia dvs. Serviciul de cardiologie dotat cu aparatură de ultimă generaţie, consultaţii în contract cu CSAS, EKG computerizat, ecografie cardiacă la cele mai avantajoase preţuri; de dermatologie, oftalmologie şi ORL.

Tel:0257/285510, www.policlinica-turcin.ro

Horoscop

BERBECUL (III.21.-IV.20.)
Vă recomandăm să fiţi atent la ce spuneţi, mai ales dacă vă enervează cineva din anturaj. Aveţi tendinţa să reacţionaţi impulsiv. După-amiază primiţi o sumă mare de bani de la o rudă.

TAURUL (IV.21.-V.20.)
S-ar putea să fiţi stresat la serviciu, din cauza unor lucrări. Ar fi bine să ţineţi cont de sfaturile colegilor. Vă sfătuim să îi arătaţi persoanei iubite mai multă afectivitate.

GEMENII (V.21.-VI.21.)
Există riscul să fiţi implicat într-un accident de circulaţie cu consecinţe grave. Circulaţi cu atenţie şi evitaţi traversările prin locuri nepermise! Situaţia financiară se va îmbunătăţi.

RACUL (VI.22.-VII.22.)
Dimineaţa simţiţi nevoia să faceţi o schimbare în casă. Va trebui să faceţi mai multe drumuri scurte, împreună cu partenerul de viaţă. Profitaţi de ajutorul pe care vi-l oferă o rudă.

LEUL (VII.23.-VIII.23.)
Dimineaţa este posibil să survină evenimente neaşteptate, care vă împiedică să vă respectaţi programul. S-ar putea să primiţi musafiri din altă localitate

FECIOARA (VIII.24.-IX.23.)
Dimineaţa vă este imposibil să vă respectaţi programul. Ar fi bine să vă planificaţi treburile importante pentru altă dată. S-ar putea să vă întâlniţi cu un fost coleg.

BALANŢA (IX.24.-X.23.)
Aveţi succes în activităţile legate de cămin şi în afaceri. Sunteţi dornic să faceţi schimbări în casă şi pe plan financiar. Familia vă poate ajuta, dar trebuie să nu vă gândiţi numai la dumneavoastră.

SCORPIONUL (X.24.-XI.22.)
Aveţi o zi foarte încărcată, cu multe probleme de rezolvat la serviciu şi acasă. Ambiţia şi ideile originale vă ajută să duceţi totul la bun sfârşit. Relaţiile cu cei din jur sunt excelente.

SĂGETĂTORUL (XI.23.-XII.21.)
Intuiţia vă ajută să rezolvaţi cu bine problemele de serviciu. Cu colegii de servicu şi şefii vă înţelegeţi foarte bine, ba chiar vă susţin. După-amiază, s-ar putea să primiţi vizita unor prieteni.

CAPRICORNUL (XII.22.-I.20.)
Astăzi pot avea loc schimbări în bine pe plan social. Spre seară, aveţi ocazia să rezolvaţi o problemă sentimentală mai veche.

VĂRSĂTORUL (I.21.-II.20.)
Puteţi să vă faceţi planuri de viitor şi să începeţi noi activităţi în domeniul social. Aveţi o sensibilitate mai mare decât de obicei. Vă simţiţi foarte bine în compania prietenilor.

PEŞTII (II.21.-III.20.)
Sunteţi foarte optimist şi aveţi o imaginaţie de invidiat. Vă nemulţumeşte faptul că nu aveţi fonduri suficiente pentru a începe o afacere.

„Jurnal arădean" vă ascultă

Între orele 11-13, la telefonul 0257-280943, redactorul nostru vă stă la dispoziţie.

ARAD. Carol Zvitek doreşte să semnaleze, prin intermediul ziarului nostru, problemele actuale de pe strada Gheorghe Lazăr. „Strada este plină de gunoaie şi mizerii şi nu este curăţată de nimeni. În plus, clădiriile vechi de pe această stradă prezintă în continuare un adevărat pericol, ţiglele alunecând de pe acoperişuri. Ca urmare strada are un aspect oribil, fiind plină de gunoaie şi cărămizi".

Covaci Petru, de pe strada Conduraşilor nr. 44, este deranjat de atitudinea autorităţilor în ceea ce priveşte furtul unor rigole. „Rigolele cu grilaje de metal erau prinse cu şuruburi, iar cei de la Polaris le-au deşurubat pentru a curăţa zona. Când le-au pus la loc, nu le-au mai prins cu nimic şi ca rezultat au fost furate. Am sunat la poliţie şi la Primărie şi mă tot pasează dintr-un loc în altul, fără ca nimic să se rezolve cu adevărat".

G.I. este nemulţumit de situaţia parcurilor din zona Grădiştе. „A venit primăvara şi copiii ar ieşi să se joace în aer liber, dar toate parcurile sunt pline de mizerii. PET-uri de bere, mucuri de ţigară şi alte lucruri care nu ar trebui să fie într-o zonă destinată copiilor". **JA-A.I.G.**

Sudoku

REGULI: În fiecare bloc sunt câteva cifre între 1 şi 9, stabilite dinainte. Acestea trebuie completate cu cifrele lipsă, în aşa fel încât fiecare număr să figureze o singură dată. De asemenea, cifrele de la 1 la 9 trebuie să figureze o singură dată atât pe rândurile orizontale cât şi pe coloanele verticale ale celor nouă blocuri luate împreună.

ÎNCEPĂTORI

4	3					2		6
	1	6	3				9	4
2			6	5			8	
			8		5	6	1	
		9		2		8		
	6	8	9		1			
	5			8	3			7
3	7				9	4	2	
6		4					3	5

AVANSAŢI

5				2			9	
6	4		3					2
		8			1			
7	3			6				
	8						4	
				4			5	9
			7			2		
4					5		6	7
	5			9				1

Soluţiile jocurilor din numărul precedent:

ÎNCEPĂTORI

2	6	5	7	8	4	3	9	1
4	9	8	6	1	3	7	5	2
3	1	7	5	2	9	8	4	6
6	7	1	2	4	5	9	3	8
9	4	2	3	6	8	5	1	7
8	5	3	1	9	7	2	6	4
1	3	6	8	5	2	4	7	9
7	2	9	4	3	1	6	8	5
5	8	4	9	7	6	1	2	3

AVANSAŢI

6	5	7	8	2	3	4	9	1
4	2	3	6	1	9	5	7	8
8	1	9	5	4	7	3	2	6
2	9	8	1	3	5	6	4	7
1	4	6	9	7	2	8	5	3
3	7	5	4	6	8	9	1	2
5	6	4	2	8	1	7	3	9
7	8	2	3	9	4	1	6	5
9	3	1	7	5	6	2	8	4

Curs valutar

DENUMIREA VALUTEI	BNR	BCR		BRD		Intesa Sanpaolo Bank		Banca Românească		MKB Nextbank		Alpha Bank		Casa de schimb LUXOR	
		C	V	C	V	C	V	C	V	C	V	C	V	C	V
Euro	4,36	4,30	4,421	4,29	4,40	4,31	4,38	4,34	4,39	4,33	4,40	4,32	4,40	4,33	4,38
Dolar SUA	3,26	3,20	3,34	3,20	3,33	3,22	3,30	3,24	3,30	3,21	3,32	3,21	3,31	3,27	3,32
Forint	0,150	0,0143	0,0156	0,0139	0,0156	0,0145	0,0155	-	-	0,0144	0,0156	-	-	0,0148	0,0152
Gram aur	177,89														

Vremea

Miercuri, 28 martie

www.aradon.ro

3° LA ORA 6 — Temperaturile se vor situa între 3 şi 5 grade. Vântul va sufla cu 18 km/h, dinspre NNV.

16° LA ORA 18 — temperaturile se vor situa între 15 şi 16 grade. Vântul va sufla cu 10 km/h, dinspre SV.

Ziua precedentă

Arad	5 - 13°C	Umiditate:	35%
Lipova	4 - 12°C	Presiune:	1027,09 mb
Chişineu-Criş	3 - 13°C	Precipitaţii:	0%
Săvârşin	3 - 11°C	Vânt:	3 Km/h
Sebiş	2 - 11°C	Direcţie vânt:	N

Soarele

Răsare: 7:21
Apune: 19:59

Azi

Temperaturile se vor situa între 5 şi 17 grade. Vântul va sufla cu 18 km/h, dinspre NNV

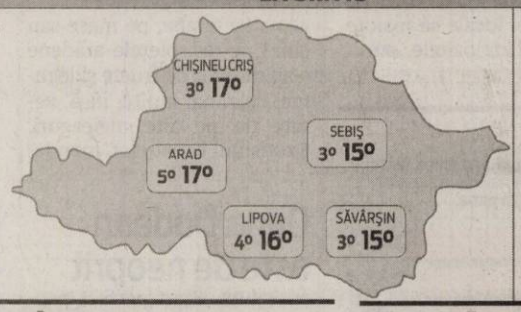

FAZELE LUNII

21. 02. · 1. 03. · 8. 03. · 15. 03.

MIERCURI	JOI	VINERI	SÂMBĂTĂ
5° 17°	6° 19°	4° 14°	2° 17°
însorit	mai mult înnorat	parţial înnorat	răzleţ averse

Calendar

Biserica ortodoxă: Sfântul Cuvios Ilarion cel Nou; Denie; Canonul cel Mare.
Biserica greco-catolică: Cuv. Ştefan Taumaturgul, Cuv. Ilarion cel Nou.
Biserica romano-catolică: Sf. Sixt al III-lea, pp.

Prognoză pentru trei zile

Temperaturile minime vor fi cuprinse între 2 şi 6 grade, iar cele maxime între 14 şi 19 grade.

Temp.minime: 2 - 6° C
Temp.maxime: 14 - 19° C

JURNAL ARĂDEAN
B-dul Revoluţiei nr. 62, Arad
BRAT Auditat de BRAT
Reclamaţii difuzare: 0257/212.032

Director editor: Mircea Ţişcă (8427)
Secretariat: 0257.281802 (centrala), fax - 0257.212.012
Şef departament difuzare: Carmen Csordas
Marea publicitate: 0257.280904; Mica publicitate: 0257.210775
Tiparul executat la: SC Inform Media SRL, Calea Torontalului, DN 6, km 5,7, Timişoara

Redactor şef: Adriana Barbu (8416)
Responsabil de număr: Leo Sfâra
Secretar general de redacţie: Gabriela Groza (8423); Departamente: Eveniment: Simona Butaru, Monica Ardelean (8405), Alin Gherasim (8417), Ioana Costaş (8414), Valentin Goran (8412); Politic: Simion Todoca (8434); Economic: Andreea Pintea (8415); Cultură, Învăţământ: Vasile Filip (8421); Social: Diana Duţu (8413); Sport: Daniel Scridon (8424), Leo Sfâra (8422);
Tehnoredactare: Ghizela Şerban (8409)
REDACŢIE: tel. 0257.281802 (centrala); fax 0257.212.012, 0257.228.592; e-mail:redactia.jurnalaradean@informmedia. ro, adevaruldearad@informmedia.ro, publicitate.jurnalaradean@informmedia.ro, publicitate.adevarul@informmedia.ro

Se umple farmacia Spitalului Judeţean

Spitalul Judeţean vrea să cumpere, de 40 de milioane de lei, medicamente pentru programele naţionale.

ARAD. Între 13 milioane şi jumătate şi 40 de milioane şi jumătate de lei este dispus să cheltuiască Spitalul Clinic de Urgenţă Judeţean Arad pentru achiziţia de medicamente în următorii trei ani de zile. Iar aceste medicamente ar urma să fie destinate doar arădenilor incluşi în programele naţionale de sănătate. Unitatea medicală va organiza o licitaţie care va cuprinde mai multe loturi de medicamente, respectiv antivirale pentru uz sistemic, insulină, medicamente pentru sânge şi pentru organele hematopoietice, antimicobacteriacee şi enzime. Antiviralele vor consuma cele mai multe milioane, pe locul doi aflându-se enzimele. Restul de bani vor fi împărţiţi între celelalte 87 de loturi de medicamente. Cele aproape zece milioane de euro vin de la Ministerul Sănătăţii.

Reprezentanţii Spitalului Judeţean Arad susţin că firmele care vor oferi cele mai bune preţuri vor câştiga licitaţia, iar fiecare lot de medicamente va fi licitat separat. **JA-A.G.**

Vin medicamentele la Judeţean FOTO: JA

Soarele nu convinge CET-ul

Centrala nu va opri căldura din calorifele până pe 15 aprilie, pentru că altfel încalcă o hotărâre a CLM.

ARAD. Nu scăpăm de căldura din calorifere. Chiar de e cald afară, chiar dacă gradele urcă în unele zile vertiginos în termometre, reprezentanţii CET Hidrocarburi spun că nu va fi sistată furnizarea energiei termice. Potrivit unei hotărâri a CLM (H.223/ 2008) se va sista furnizarea dacă „timp de trei zile consecutiv, între orele 18.00 şi 6.00, se vor înregistra valori medii mai mari de 10 grade dar nu înainte de 15 aprilie".

Singura soluţie pentru a scăpa de căldura din casă este să se închidă robinetul de la bloc. Aşa s-ar putea reduce şi facturile care au dat frisoane toată iarna locatarilor.

Cei care, însă, nu obţin acordul tuturor locatarilor, nu pot închide robinetul. Legea spune că e nevoie de acordul tuturor proprietarilor pentru a renunţa la această utilitate. „Este o practică la nivelul întregului muncipiu, mai ales pe timpul zilei. De obicei, căldura este oprită până pe la orele 19.00, pentru ca pe timpul nopţii instalaţia să poată să se încălzească. Ceea ce trebuie precizat este că oamenii aleg aceste soluţii atât din cauza temperaturilor dar mai ales din disperarea pentru valoarea facturilor ce urmează", a precizat Vasile Arion, vicepreşedinte al ULAL Arad.

Durere? Hemoroizi?

Tratament modern fără operatie!

Tratamentul RBL + Infrared Coagulation considerat cel mai eficient pe plan mondial !!!

10% reducere la tratament pentru pensionari

Varice?Ulcer Varicos?
Răni deschise?Picior Diabetic?

Tratament revoluţionar prin Terapia Hidroactivă - tehnologie germană!

Dermato-Venerologie

- Depistarea cancerului cu Dermatoscopul Digital
- Tratament pentru acnee şi psoriazis (PUVA-UVA)
- Tratament împotriva căderii părului - Crioterapie
- Depistarea alergiilor prin PATCH-TESTARE
- Boli Venerice - Depistare şi Tratament
- Eliminarea aluniţelor, negilor prin Radiofrecvenţă

Arad: 0257 213 888

LaurusMedical clinics

www.laurusmedical.ro

(4907.20)

Zona 300, tratată cu asfalt

Valoarea lucrărilor de modernizare din zona 300 a fost calculată la 2,5 milioane de lei.

Muncitorii, la asfaltat de trotuare şi la montat de borduri FOTO: JA

ARAD. Asfalt în zona 300 până la mijlocul lunii mai. Aceasta e planul primarului Gheorghe Falcă iar pentru ca acesta să se realizeze a fost prezent pe şantier trei zile la rând, să-i ţină din scurt pe muncitorii care au demarat deja lucrările în zonă.

În cadrul conferinţei de presă de ieri, primarul a anunţat că modernizarea trotuarelor în cartierul Micălaca, începută în urmă cu câteva zile, se derulează într-un ritm bun şi va fi gata la sfârşitul lunii mai. În fapt, întreaga zonă cuprinsă între blocurile 301, 302 şi 303 va fi modernizată, investiţia fiind calculată la 2,5 milioane de lei.

Toate trotuarele

„Am început reabilitarea trotuarelor în Micălaca, zona 300. Avem un tronson de peste 5 kilometri, cu o valoare de aproximativ 2,5 milioane de lei. Suntem în plin în proces de modernizare, iar ritmul lucrării de modernizare a trotuarelor, modernizare executată deja pe o porţiune de 400 m, este unul mulţumitor. Sperăm că până în luna mai întregul cartier Micălaca 300, pe străzile laterale, să aibă reabilitate trotuarele şi drumurile care leagă calea Calea Titulescu de Splaiul Titulescu", a precizat ieri Gheorghe Falcă.

Şi parcări

Edilul a mai spus că în zonă au început, totodată, lucrările de reabilitare a cvartalurilor dintre blocurile 301, 302 şi 303. Aici vor fi amenajate per total 115 locuri de parcare, care vor fi scoase la licitaţie după ce lucrările de modernizare a zonei vor fi finalizate. Proiectul mai cuprinde reabilitări de drumuri şi modernizarea spaţiilor verzi în întreaga zonă 300.

Pe lângă asfaltare, se are în vedere amenajarea a două ieşiri noi spre Bulevardul Nicolae Titulescu. **JA- A.B.D.**

Titulescu, încă nu

Cât priveşte Bulevardul Titulescu, Municipalitatea a luat în calcul şi reabilitarea acestuia, pe banii Ministerului Dezvoltării, în această vară, dar cel mai probabil această investiţie va fi amânată, primele lucrări din acest proiect urmând să se execute în alte zone ale oraşului.

Titus Muntean FOTO: JA

Stop cadru cu Titus Muntean

ARAD. Marele regizor român, arădeanul Titus Muntean, vine la Arad pentru a prezenta, sâmbătă, în cadrul „Academiei de Lideri", atelierul "Introducere în filmul documentar". Participanţii la proiectul Mişcării Arădene vor învăţa lucruri de bază despre componentele principale ale unui documentar, de la scrierea scenariului la filmare, montaj şi producţie. Sub îndrumarea regizorului, vor realiza chiar şi un scurt film.

Născut la Arad, Titus Muntean este un reprezentant al tinerei generaţii de cineaşti. A regizat filme de renume (În derivă - serial TV, Lombarzilor 8 - serial TV, Examen sau Caravana Cinematografică), scurtmetraje de excepţie etc, dar, deşi activitatea cineastă şi succesul l-a dus la Bucureşti, nu a uitat casa şi a regizat singurul documentar despre Arad care a rămas viu în inimile arădenilor: Arad, dragostea mea". **JA – V.G.**

Firmă de transport pentru delegaţii

Primăria Arad a decis să aibă grijă de cei care pleacă în deplasări şi, ca atare, a licitat achiziţionarea de servicii de transport internaţional.

Nu plătesc benzina, dar vor plăti transportul FOTO: JA

ARAD. O firmă se va ocupa de transportul delegaţiilor arădene care vor participa la diverse acţiuni derulate în parteneriat cu oraşele înfrăţite. Aceasta este dorinţa Primăriei Arad care nu a stat mult pe gânduri până să treacă la fapte. „Realizarea serviciilor de transport persoane internaţional, (ocazional), în anul 2012" a fost scoasă deja la licitaţie de Municipalitatea care e dispusă să plătească pentru transportul delegaţiilor până în 28.225 lei. Cei interesaţi de afacere îşi pot depune dosarele la Primărie până pe 6 aprilie. Firma câştigătoare va trebuie să pună la dispoziţia Primăriei diverse tipuri de vehicule: microbus, autocar de minim două stele sau maşini.

Traseele pe care firma câştigătoare a licitaţiei va executa serviciile de transport sunt în special în Ungaria: Pecs, Gyula, Hodmezovasarhely, Bekescsaba, Szeged, localităţi cu care Aradul e înfrăţit dar, ocazional, şi pe alte trasee, pe tot parcursul anului 2012. Primăria şi-a luat obligaţia de a lansa o comandă fermă pentru fiecare cursă cu cel puţin 10 zile înainte de efectuarea transportului, dar precizează că în cazul în care nu se impune plata orelor de staţionare, cursele nu vor putea fi plătite cu mai mult decât maximum 8 ore/zi (într-un interval de timp de 24 ore). **JA- A.B.D.**

Se aleg preşedinţii

ARAD. Nu prin vot, ci prin tragere la sorţi. E vorba de preşedinţii şi locţiitori birourilor electorale de circumscripţie municipală, orăşenească şi comunală. Condiţii obligatorii: să fie jurişti şi să aibă exerciţiul drepturilor electorale, să nu aibă apartenenţă politică şi nu pot fi soţ/soţie, rude şi fini până la gradul al doilea inclusiv cu niciunul dintre candidaţi.

Cererile se pot depune la Compartimentul de Apostilă şi Relaţii cu Publicul din cadrul Prefecturii până la data de 09.04.2012, ora 12.00.

Cererile vor fi însoţite de copie după diploma de licenţă, copia actului de identitate, copia actului de căsătorie şi declaraţia pe proprie răspundere că nu fac parte din niciun partid politic. **JA-M.A.**

LANSARE DE CARTE

Universitatea de Vest „Vasile Goldiş" din Arad şi **Liceul Pedagogic „Dimitrie Ţichindeal" Arad** organizează,

în parteneriat cu **Primăria Municipiului Arad, Centrul Cultural Judeţean Arad, Consiliul Judeţean Arad, Prefectura Judeţului Arad şi Arhiepiscopia Aradului,** în cadrul proiectului

2012 – ANUL CULTURII ARĂDENE:
PREPARANDIA, 200 (1812 – 2012) – VASILE GOLDIŞ, 150 (1862 – 1934)

Joi 29 martie 2012, ora 13.00
în **Aula „Ştefan Cicio-Pop"**, Bd. Revoluţiei, nr. 94-96, Arad

Lansarea volumului:

STUDII DESPRE PREPARANDIA DIN ARAD

de **Vasile Popeangă**

apărut la **„Vasile Goldiş" University Press, Arad, 2011**

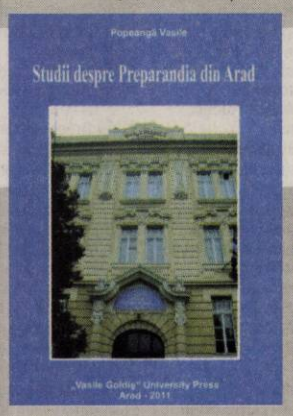

PREZINTĂ:

- **Prof. univ. dr. Aurel Ardelean,** Rector fondator al Universităţii de Vest „Vasile Goldiş" din Arad
- **Înaltpreasfinţitul Părinte Arhiepiscop dr. Timotei** Seviciu al Arhiepiscopiei Aradului
- **Prof. Sorin Haiduc,** Director al Liceului Pedagogic „Dimitrie Ţichindeal" Arad
- **Prof. Doru Bogdan,** Liceul Pedagogic „Dimitrie Ţichindeal" Arad
- Cuvântul oficialităţilor

Sunt invitaţi să participe: membrii familiei Vasile Popeangă, cadre didactice, oameni de cultură, studenţi şi elevi, toţi cei pentru care şcoala este instituţia vitală a unei naţiuni.

(0697 - H 719805)

RECLAME

În excursie la Debela Gora FOTO: FAN

Drumeţie de primăvară

ARAD. Asociaţia pentru turişti nefumători şi de ocrotire a naturii „Veniţi cu noi!" Arad organizează o drumeţie, sâmbătă 31 martie 2012. Drumeţia are ca scop întâlnirea cu primele flori de primăvară. „Plecarea se va face din Arad cu trenul de la ora 7.57 până la Bârzava, iar întoarcerea va fi la ora 18:59. Traseul propus excursioniştilor este Bârzava - creasta Bârzava - Cioaca Popii - cabana Debela Gora - halta Nadăş, în lungime de 15 km", ne-a spus conducătorul de grup, Ecaterina Pall (tel. 0740-301.184). Cheltuielile de transport sunt de 17 lei, iar excursioniştii sunt rugaţi să aducă bidon cu apă, pelerină, minge, alte jocuri.

Întâlnirea participanţilor are loc la intrarea în staţia CFR Arad, cu 30 de minute înainte de plecarea trenului.

JA-A.P.

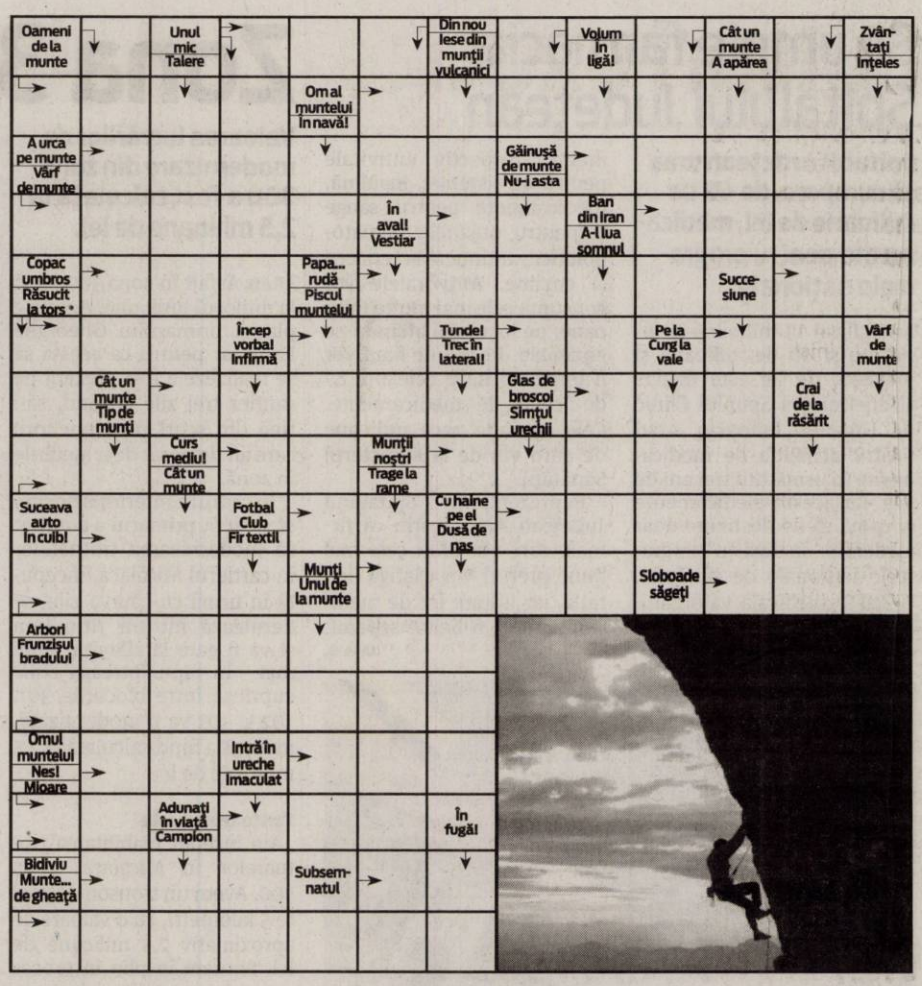

Reţeta zilei

Vinete umplute cu carne

INGREDIENTE: 6 vinete mijlocii, 300 g carne tocată, 1 ceapă, 1 ceaşcă de ulei, sare, piper măcinat, 1 lingură bulion de roşii, verdeaţă tocată, 1 linguriţă de făină, 1 ou.

MOD DE PREPARARE: Speli vinetele şi le tai cozile, apoi le pui să fiarbă cinci minute în apa care clocoteşte. În apă pui şi o linguriţă de sare. Le scoţi, le scobeşti la mijloc, şi le laşi să se scurgă. Carnea o amesteci cu o ceapă tocată şi o călesti în ulei. Tragi cratiţa de pe foc când amestecul nu mai are sos, răcesti şi amesteci cu un ou crud. Sărezi şi piperezi după gust, pui o linguriţă de bulion în amestec şi umpli vinetele. Le aşezi într-o cratiţă cu pereţi înalţi, acoperi cu apă caldă în care ai desfăcut o linguriţă de bulion de roşii şi puţină sare şi fierbi la foc mic. După o oră, pui deasupra un sos de făină, verdeaţă tocată şi potriveşti de sare. Scazi la cuptor 20 de minute şi serveşti mâncarea fierbinte, acoperită cu smântână proaspătă. **Poftă bună!**

Pentru mai multe reţete intră pe www.culinar.ro

Citiri apometre

Joi, 29 martie 2012. Blocuri zona gării Aradul Nou, I. Maniu cu soţ, Severin, Bârzava, Dosoftei, Lermontov, Liliac, Viorelelor, Maximilian, I. Maniu fără soţ, I. Alexandru, Udrea, Plugarilor, Robăneşti, Neculce, Mărţişor, V. Moga, P. Pipoş, Grâului, Gorunului, Oradea, Zărandului, Rozelor, Râşnov, Viitorului, Someşului, Câmpul Florilor, C. Hodoş, Kogălniceanu, Ceahlău, Ceaikovski, P-ţa Sârbească, Blanduziei, I. R. Şirianu, Olimpiadei, P. Chinezu, Cozia, V. Alexandrescu, Şelimbăr, Tribunul Axente, Sinagogei, N. Ştefu, Militarilor, S. Bărnuţiu, Mătăsari, Şelari, Voluntarilor.

Întreruperi de curent

Joi, 29 martie 2012. În Municipiul Arad, h 8.30-15.30: Voinicilor bl. 245; **h 8.30-17.30:** Str. Jiului(p), Turdei(p), Agricultorilor - SC Vulcan Vest SA, SC Dimed SRL, Câmpul Liniştii - SC Majestic M. G. Imobiliare SRL, Vlaicu - SC Heineken Romania SA, Poetului - SC Weku Trading SRL, SC Elm Electromontaj Cluj SA, SC Ipea Romania SRL, SC Fer-Agro SRL, SC General Com Invest SRL. **În judeţ, h 8-16:** Pecica(p); **h 8-18:** Joia-Mare, Revetiş, Roşia; **h 8-19:** Mândruloc(p); **h 9-15:** Milova(p), Seleuş(p); **h 9-16:** Paulean; **h 9-17:** Adea(p), Măgulicea(p), Sîrbi(p); **h 9-18:** Petriş, Selişte, Corbeşti, Roşia Nouă, Obârşia; **h 10-14:** Ineu (str. Calea Aradului, Abatorului).

Soluţia integramei din numărul precedent

R – V – CUI – V – A – FEROCE – FELINA – PERI – ROMANIA – FUGA – LAS – GEM – BECURI – MACAO – LL – EN – ALO – ALT – IB – ESTONA – EA – SCAPATA – ERE – R – ANULA – ADANCI – OM – STRESA – EHE – ORCA – R – PLIU – CO – DOLARI – DO – IDE – VITEAZ – CALESTI

Programe TV Miercuri, 28 martie

TVR 1

07.00 Jurnal matinal. Sport (criptat) Meteo
08.00 România, zi de zi! (I)
09.00 România, zi de zi! (II)
10.10 Secretele de la palat. (serial)
11.25 Dincolo de celebritate. (documentar)
11.30 Jocuri şi interese. (r.)
12.25 Fabrica de staruri. Fabrica de staruri este varianta românească a renumitului Operation Triumph - unul dintre cele mai urmărite talent reality show-uri din lume.
12.45 Legendele palatului – Gyebaek. (s.) (r.)
13.25 Legendele palatului – Gyebaek. (s.) (r.)
14.00 Jurnalul TVR. Sport (criptat) Meteo
15.30 Oameni ca noi
16.00 Convieţuiri
16.50 Bruno şi Benny. (serial)
17.40 Legendele palatului – Gyebaek. (s.)
18.20 Legendele palatului – Gyebaek. (s.)
18.53 Jurnalul TVR. Sport
20.00 Jurnal plus - Răspunsurile zilei
20.50 Fabrica de staruri
21.05 Studio UEFA Champions League 21.40 Fotbal. UEFA Champions League Turul sferturilor de finală. (21:45)
23.50 Rezumatele zilei UEFA Champions League
00.40 Bruno şi Benny. (serial) (r.)
01.35 La vie en rose. (r.) La vie en rose prezintă viaţa în culori frumoase, arată jumătatea plină a paharului şi încearcă să găsească, împreună cu invitaţii şi telespectatorii, soluţii la problemele vieţii cotidiene: dragoste, carieră, condiţii materiale, sănătate etc. Fiecare ediţie a emisiunii abordează o altă temă.
02.15 Garantat 100%. (reluare)

PRO TV

07.00 Ştirile Pro Tv. Ce se întâmplă, doctore? Omul care aduce cartea
10.00 Lois şi Clark. (r.)
12.00 Tânăr şi neliniştit. (r.)
13.00 Ştirile Pro Tv
14.00 Mama de profesie. (dramă, SUA, 1995) Cu: Alyssa Milano
16.00 Tânăr şi neliniştit. (s.) Povestea a trei familii care trăiesc în Genoa City, serialul acoperă cele mai importante şi interesante teme ale vieţii moderne, pornind de la muzică şi carieră până la situaţii limită în care se ating teme extrem de actuale cum ar fi SIDA, alcoolismul, drogurile, religia, adopţiile, avortul. Abordările extrem de responsabile i se adaugă o distribuţie formată din actori tineri şi filmările în Hawaii, Bermude sau St. Thomas. Vremea
17.00 Ştirile Pro Tv
17.45 Happy Hour
19.00 Ştirile Pro Tv. Sport
20.30 Serviciul Român de Comedie
21.30 Fotbal - Cupa României
23.30 Ştirile Pro Tv
00.00 Promotor. (r.)
00.30 Apropo Tv. (r.)
01.30 Ştirile Pro Tv. (r.)
03.00 Fotbal - Cupa Romaniei. (reluare)
04.30 România, te iubesc. (reluare)
05.30 Ce se intampla, doctore? (reluare)
06.00 Happy Hour. (r.) O oră de veselie cu muzică live, dans, poveşti de viaţă deosebite, interviuri cu cele mai mediatizate vedete ale momentului, informaţii în premieră, întâmplări impresionante care se vor petrece în studio, sub ochii telespectatorilor, acestea sunt doar câteva dintre ingredientele emisiunii.

ANTENA 1

06.00 Observator
08.00 Matinal: 'Neatza. cu Răzvan şi Dani
10.00 În gura presei
10.50 Reality-show: Mireasă pentru fiul meu
11.30 Divertisment: Plasa de stele. (r.)
13.00 Observator
14.00 Reality-show: Mireasă pentru fiul meu
16.00 Observator
17.00 News Magazine: Acces direct. O emisiune axată pe actualitatea de zi cu zi, în care "vedetele" sunt oamenii obişnuiţi, cu problemele, bucuriile, grijile şi întâmplările lor ieşite din comun. Reporterii speciali aduc în atenţia telespectatorilor precum şi a publicului din platou cazuri impresionante de viaţă, subiecte sociale dar şi ştiri mondene din actualitatea fierbinte a vedetelor şi personalităţilor autohtone.
19.00 Observator. Sport
20.20 Divertisment: Te pui cu blondele? cu Dan Negru
21.50 Mr Bean. (s.)
22.15 Observator
23.00 Divertisment: Un Show Păcătos. cu Dan Capatos
01.00 La birou. (serial, SUA 2005) Cu: Steve Carell, Rainn Wilson
01.30 Dragoste otrăvitoare. (dramă, SUA 2002) Cu: Allison Lohman, Robin Wright, Renee Zellweger, Michelle Pfeiffer. Astrid Magnussen este o fetiţă de 12 ani care locuieşte în California cu mama ei, Ingrid, o poetă cu spiritul liber. Într-o zi, Ingrid se îndrăgosteşte de un bărbat care îi frânge inima şi îi distruge viaţa. Pentru a se răzbuna, Ingrid îl ucide cu otrava florii ei preferate.

HBO

07.55 Mişcarea perfectă. Comedie, SUA, 2010. Cu: Queen Latifah, Common, Paula Patton
09.35 Salvarea pelicanului 895. Documentar, SUA, 2011.
10.15 Mama copilului meu. Comedie, SUA, 2008. Cu: Tina Fey, Amy Poehler, Greg Kinnear, Dax Shepard, Romany Malco
11.55 Percy Jackson şi Olimpienii: Hoţul fulgerului. Aventuri, Canada, 2010. Cu: Logan Lerman, Brandon T. Jackson
13.55 Wall Street: Banii sunt făcuţi să circule. Dramă, SUA, 2010. Cu: Michael Douglas
16.05 Tineri însurăţei. Comedie, SUA, 2003. Cu: Ashton Kutcher, Brittany Murphy, Christian Kane
17.40 Viaţa aşa cum e ea. Comedie, SUA, 2010. Cu: Katherine Heigl
19.35 Jimmy şi Hope. - II, Ep. 7 - Părinţii lui Burt Comedie, SUA, 2011.
20.00 Cronicile din Narnia: Călătorie pe mare cu Zori-de-Zi. Aventuri, SUA, 2010. Regia: Michael Apted. Cu: Georgie Henley, Skandar Keynes, Ben Barnes, Will Poulter, Gary Sweet
21.55 Norocul. Ep. 9 Dramă, SUA, 2012. Regia: Mimi Leder. Cu: Dustin Hoffman, Dennis Farina, John Ortiz, Nick Nolte, Kevin Dunn
23.00 Schimbul. Thriller, SUA, 2008. Cu: Angelina Jolie, John Malkovich, Amy Ryan, Jeffrey Donovan, Devon Gearhart
01.20 Grăsanul. Comedie, Norvegia, 2008. Cu: Nils Jørgen Kaalstad, Josefin Ljungman, Kyrre Hellum, Jenny Skavlan, Per Kjerstad
02.50 Valhalla Rising. Aventuri, Danemarca, 2009

CULTURAL

09.30 Artportret **10.00** Spectacolul lumii… **11.00** Garantat 100% **12.45** Capodopere din Galeria de Artă... (r.) **12.55** Campania Premiile TVRC **14.00** Polemicile TVRC (r.) **15.00** Jurnalul cultural (r.) **15.45** Clipe şi sunete **15.55** Campania Premiile TVRC **16.15** Euromaxx **16.45** Identităţi **17.15** Interviurile Festivalului Enescu **17.45** Garantat 100% (r.) **18.45** Caragiale **18.50** Capodopere din Galeria de Artă... (r.) **19.00** Anul Caragiale **20.00** 50 de minute cu Pleşu şi Liiceanu **21.00** Jurnalul cultural **21.45** TVRC – 10 ani (r.) **23.55** Festival romanesc la Nurnberg (r.) **00.25** Jurnalul cultural (r.)

AXN

07.00 Jordan **08.00** NCIS. Anchetă militară **09.00** Cabinet de avocatură **10.00** Domnii preferă proastele Comedie, Columbia, 2011. **11.00** Viitorul începe azi **12.00** Călători din preistorie **13.00** Cabinet de avocatură **14.00** Jordan **15.00** Domnii preferă proastele **16.00** NCIS **17.00** Viitorul începe azi **18.00** Călători din preistorie **19.00** Jordan **20.00** NCIS **21.00** Lege şi dreptate **22.00** Firma **23.00** NCIS. Los Angeles **00.00** Lege şi dreptate **01.00** Firma **02.00** NCIS. Los Angeles II. 20 **02.45** Viitorul începe azi III. 5

ANTENA 2

06.00 Trăieste sănătos (r.) **08.30** It's show time! (r.) **09.30** Răi da' buni (r.) **11.15** Dincolo de aparente (r.) **14.00** Agentul VIP (r.) **15.25** Trăieste sănătos **17.00** Late Night Show (r.) **18.00** It's show time! **19.10** Rodica si Cezara **19.30** Răi da' buni **21.00** La tinta! (emisiune informativa) **21.10** Agentul VIP (emisiune realizată de Cristian Brancu) **23.00** Jurnal de Bordea **23.15** Late Night Show **00.30** Rodica si Cezara (r.) **01.00** Rai da' buni (r.) **02.15** It's show time (r.) **03.00** Late Night Show (r.) **04.00** Jurnal de Bordea (r.)

PRIMA TV

08.00 Imblanzirea scorpiei (r.) **09.30** Intalnirea inimilor - telenovela, India 2007 (r.) **10.30** Medium **12.00** Nimeni nu-i perfect **13.00** Teleshopping **13.30** Camera de ras Popcorn **14.15** Intalnirea inimilor - telenovela, India 2007 **15.00** Totul despre mame (r.) **16.00** Cireasa de pe tort (r.) **17.00** Trasnitii (r.) **18.00** Focus 18 **19.00** Focus Sport **19.30** Iubiri secrete - sezon nou **20.30** Cronica Carcotasilor **22.15** Trasnitii – sezon nou **23.15** Focus Monden **23.45** O simpla razbunare – S.U.A. 2004 **01.30** Focus (r.) **02.30** Cronica Carcotasilor (r.) **04.00** O simpla razbunare – S.U.A. 2004 (r.)

CINEMAX

07.00 Turcoaz **08.35** Obsesia dragostei **10.10** Cei mai buni regizori de la Hollywood - Wes Craven **10.40** Brendan şi secretul din Kells Animaţie, Irlanda, 2009 **12.00** Femeia de alături Dramă, Franţa, 1981. Regia: François Truffaut. Cu: Gérard Depardieu, Fanny Ardant **13.45** Burlesque. Vis împlinit Muzical, SUA, 2010. Regia: Steve Antin. Cu: Cher, Christina Aguilera **15.45** Ameţeala **17.50** Obsesia dragostei **19.25** Cartagena **21.00** Timpuri bune **22.35** Spioni de elită **00.40** Ruşinea **02.25** Ricoşeu **04.00** Cauciucul **05.20** O fiică model. Moartea Carolinei Byrne

B1

06.00 Lumea lui Banciu (r.) **07.00** Ştirile B1TV **08.00** Ştirile B1TV **09.00** Ştirile B1TV **10.00** Ştirile B1TV **11.00** Talk B1 cu Mihai Jurca **12.00** Ştirile B1TV **13.00** Ştirile B1TV **14.00** Talk B1 **15.00** Ştirile B1TV **16.00** Talk B1 **17.00** Ştirile B1TV **18.00** Special B1 cu Florian Bichir **19.00** Aktualitatea B1 **20.00** Sub semnul întrebării **22.00** Ultimul cuvânt **23.00** Lumea lui Banciu **00.00** Ştirile B1TV **01.00** Sub semnul intrebarii (r.) **02.40** Ştirile B1TV ale orei 17 (r.) **03.20** Special B1 (r.) **04.10** Aktualitatea B1 (reluare)

ACASĂ

09.15 Secrete din trecut (r.) (s.) **10.45** Suflet vandut (r.) (s.) **12.15** Forta destinului (r.) (s.) **14.30** Esmeralda (s.) **15.30** Imbratisari patimase (s.) **16.30** Poveştiri adevărate - emisiune cu poveşti reale despre viaţă, prezentată de Ioana Maria Moldovan si Dan Cruceru **17.30** Secrete din trecut (s.) **19.30** Suflet vandut (s.) **20.30** Forta destinului (s.) **22.00** Poveştiri de noapte - emisiune prezentată de Cabral şi Mircea Solcanu **22.30** Iubire blestemata (s.) **23.30** 7 pacate (s.) **00.30** Poveştiri adevărate (r.) **01.30** Imbratisari patimase (r.) (s.) **02.15** Poveştiri de noapte (r.) **02.45** Esmeralda (r.) (s.)

PRO CINEMA

09.15 Scooby Doo **10.00** Happy Hour **11.30** Scooby Doo **12.00** Straini in America **12.30** Acasa in bucatarie (r.) **14.00** Oscar (r.) **15.30** Acasa in bucatarie **16.30** Straini in America (s.) **17.30** Aceeaşi Christine, alte aventuri (r.) **18.30** Best of Gopo **19.00** Straini in America (s.) **20.00** În mintea criminalului (s.) **21.00** Aceeaşi Christine, alte aventuri (s.) **22.00** Omul-orchestra (comedie, Franta/Italia, 1970) Cu: Louis de Funes, Noelle Adam, Paul Preboist **23.45** În mintea criminalului (r.) **00.45** O iubire a lui Swann (dr., Franta/Germania, 1984) **02.15** Lumea Pro Cinema (r.)

DIVA

03.00 Buffy, spaima vampirilor **04.00** Farmece **05.00** Nevestele din Orange County III **06.00** Crimele din Midsomer - Afaceri de familie **08.00** Farmece **09.00** Buffy, spaima vampirilor **10.00** Crimele din Midsomer - Moarte şi praf **12.00** Fetele Gilmore VII **13.00** Anatomia lui Grey **14.00** Buffy, spaima vampirilor **15.00** Încredere oarbă **17.00** Crimele din Midsomer - Imaginea inocenţei **19.00** Fetele Gilmore VII **20.00** Anatomia lui Grey. **21.00** Soţii de militari **22.00** Soţia perfectă **23.00** Crimele din Midsomer

ANTENA 3

06.00 Ştirile de dimineaţă cu Nadina Câmpean şi Marius Ioniţă **10.00** Previziunile zilei cu Sabina Iosub **11.00** Se întâmplă în România cu Maria Coman **13.00** Se întâmplă în România cu Maria Coman **15.00** Esenţial cu Alina Petrescu **17.00** 100 de minute cu Alessandra Stoicescu **18.45** La ordinea zilei cu Dana Grecu **20.30** Subiectiv cu Răzvan Dumitrescu. Emisiunea se adresează tuturor românilor, va aborda problemele arzătoare ale acestora, va prezenta soluţii politice şi/sau economice. **21.30** Sinteza zilei cu Mihai Gâdea **23.10** În gura presei **00.00** Ştiri **01.00** Ştiri

M 1

06.55 Dimineaţa **10.00** Secretele de la palat (s.) **11.00** Ungaria, te iubesc! (rel.) **12.10** Circulaţia rutieră **12.30** Trecătoarea **13.25** Hrvatska kronika **13.55** Ecranul nostru **14.25** Hungaria, comoara ascunsă a Europei **14.40** Marţienii (rel.) **15.15** Gastoînger **16.10** Atingerea îngerilor (s.) **17.00** Dragoste periculoasă (s.) **17.40** MM **18.40** Everwood (s.) **19.30** Rămâi în picioare! **21.10** Marţieni (s.) **21.40** Smash (s.) **22.30** Babel **23.25** Seara

REDACŢIA NU ÎŞI ASUMĂ RESPONSABILITATEA PENTRU EVENTUALELE SCHIMBĂRI

DISCOVERY

10.00 O pradă mortală **11.00** În viteza a cincea **12.00** Maşini pe alese **13.00** Cum se fabrică **14.00** Codul genetic **15.00** Vânătorii de mituri **16.00** Linia de producţie **17.00** Meserii murdare **18.00** Tehnici esenţiale de supravieţuire **19.00** Cum se fabrică? Această serie ne arată cum se fabrică cele mai obişnuite şi mai prozaice lucruri. V-aţi întrebat vreodată cum se produce banda adezivă? **20.00** Escrocherii adevărate **21.00** Escrocherii adevărate **21.30** Escrocherii adevărate **00.00** Top Gear

Culturi exotice cu iz autohton

Cu un certificat de producător autothton, arădenii vând de la ananas la mandarine sau banane.

Produsele autohtone sunt cele ce pot fi comercializate fără probleme în pieţe FOTO: JA

ARAD. „Din păcate ne confruntăm cu multe situații în care administrațiile locale au eliberat certificate de producător fără a mai verifica dacă într-adevăr deținătorii certificatelor produc legumele și fructele pe care le vând. Trebuie să se înțeleagă foarte clar că Direcția Sanitar Veterinară și pentru Siguranța Alimentelor Arad nu are nimic împotriv producătorilor autohtoni, dar nu putem închide ochii în fața unor situații de-a dreptul halucinante", ne-a explicat Gheorghe Ban, directorul DSVSA Arad. Acesta a exemplificat că, în piațele arădene, spre exemplu, se vând banane și portocale pe certificat de producător, ceea ce ar însemna că respectivele fructe cresc chiar în județul nostru. Pe de altă parte, Gheorghe Ban a ținut să precizeze că piețele arădene sunt strict agro-alimentare, comercializarea de alte produse nefiind permisă. „Avem o situație mai deosebită în Piața Mihai Viteazul. Este vorba despre acea masă unde sunt puse spre vânzare alimente, dulciuri sau condimente aduse din Ungaria. Acel tip de comerț este ilegal, iar comercianții au fost amendați la fiecare control", a spus Ban.

ANDREEA PINTEA
andreea.pintea@informmedia.ro

Laudă Arădeanca

Asociația Producătorilor de Produse Tradiționale Arădeanca, ce reunește producătorii autohtoni arădeni, a fost lăudată de către directorul Ban pentru inițiativa de a închiria gherete de lemn pentru cei ce doresc să-și vândă produsele. „Exemplul din Piața Mihai Viteazul este unul de urmat. Asociația face o treabă foarte bună în ceea ce privește reprezentarea producătorilor, iar mulți dintre cei ce se pretind comercianți autohtoni ar avea de învățăt", a declarat Gheorghe Ban.

Cer impozit mai mic

Parlamentarii Igaş şi Cionca solicită diferenţierea impozitelor pe mijloacele de transport.

Au ascultat plângerile agricultorilor FOTO: JA

ARAD. În urma unei întâlniri cu agricultorii arădeni, desfășurată recent la Nădlac, senatorul Traian Igaș și deputatul Iustin Cionca, au preluat nemulțumirile acestora în ceea ce privește mărirea impozitului pe utilajele agricole, prin Hotărâre de Guvern.

Conform acestei modificări, orice persoană care are în proprietate un mijloc de transport care trebuie înmatriculat/înregistrat în România datorează un impozit anual pentru mijlocul de transport respectiv.

„Considerăm că trebuie făcută o diferențiere în ceea ce privește cuantumul impozitului pe mijloacele de transport care fac obiectul înregistrării din punct de vedere fiscal și cele care fac obiectul înmatricularii. Motiv pentru care am ridicat problema în cadrul Coaliției, unde reprezentanții Guvernului au fost mandatați să găsească soluția potrivită pentru ca impozitele să revină la forma inițială, sau cel puțin, să nu fie o diferență foarte mare față de cele aferente anului 2011" - a declarat senatorul Traian Igaș. La rândul său, deputatul Cionca subliniază: „Deși este o situație care afectează nu numai agricultorii arădeni, noi, ca reprezentanți ai lor la București, am fost vocea lor și am solicitat remedierea acestei probleme". **JA S.T.**

COMENTARIU

Simion Todoca

Găluște pentru gâtul USL

Așadar, însuși prim-vicepreședintele PDL, Sorin Frunzăverde, a dezertat de sub drapelul lui Boc și a trecut, cu surle și trâmbițe, în tabăra lui Crin Antonescu. Mare bucurie, mare, pentru liberali, care au și anunțat deja că noua achiziție va candida la președinția Consiliului Județean pe lista USL. Până aici, e bine. Poate că nici liberalii nici social democrații din Caraș Severin nu au avut alternativă la popularitatea lui Frunzăverde în județ și, în acest caz, venirea și acceptarea sa ca viitor candidat nu va produce supărări în interiorul USL. Iată, însă, că deja s-au făcut auzite diverse declarații, cum că, alături de el vor să vină trei parlamentari PDL și nici mai mult nici mai puțin de 42 de primari PDL pe funcții! Ăsta da, deranj, pentru cei care s-au tot antrenat să devină candidați.

> Dar dacă Frunzăverde nu anunță că se înscrie în PNL, ci că înființează alt partid?

Asta deja începe să fie ca în celebra expresie „bun fost, frumos fost, dar prea mult verde fost! Primul care ar trebui să cadă pe gânduri este Victor Ponta, căruia o asemenea întărire a efectivelor PNL ar trebui să îi provoace frisoane pe șira spinării, în caz că migrarea de la Caraș Severin s-ar repeta în alte câteva județe. Decizia de interzicere a colaborării cu PDL, care ar urma să fie luată la viitorul Congres al USL ar fi un gest total superfluu, din moment ce burdihanul liberal va fi deja umflat de îngurgitarea atâtor portocale. Or, dacă va fi așa, cine i-ar garanta lui Ponta că MRU, cu binecuvântarea lui Traian Băsescu, nu ar putea să-și continue cariera de premier, promițându-i lui Crin Antonescu fotoliul de la Cotroceni? Dacă nu vor tulburări serioase în USL, Crin și Ponta ar trebui să fie extrem de selectivi cu acceptarea transfugilor.

Pe alt plan, lui Frunzăverde i s-a promis și funcția de vicepreședinte al PNL. Dacă mai vin vreo câțiva PDL-iști cu greutate și primesc funcții, nu este exclus ca în scurtă vreme să nu mai rămână picior de membru fondator în PNL, „viniturile" ajungând să dețină majoritatea. Visul lui Traian Băsescu, înghițirea PNL de către PD, ar putea să se împlinească din a doua încercare, fără să-l poată acuza cineva că și-a băgat coada.

simion.todoca@informmedia.ro

Deschiderea simpozionului de la Teologie FOTO: FAN

Simpozion naţional de Teologie Liturgică la Arad

ARAD. Cu binecuvântarea ÎPS Dr. Timotei Seviciu, Arhiepiscopul Aradului, ieri s-a deschis, la Facultatea de Teologie Ortodoxă „Ilarion V. Felea" din cadrul Universității „Aurel Vlaicu" din Arad, un Simpozion național de teologie liturgică, sub genericul: „Taina Sfanțului Maslu, implicații eclesial - liturgice și terapeutic - pastorale". Această manifestare academică se înscrie în tematica Sfântului Sinod al Bisericii Ortodoxe Române pentru anul acesta: Anul Tainei Sfântului Maslu și al îngrijirii bolnavilor, fiind organizată de Facultatea de Teologie din Arad, în parteneriat cu Arhiepiscopia Aradului, sub coordonarea P. Cuv. Protos. Dr. Teofan Mada, inspector eparhial la Arhiepiscopia Aradului.

> Anul 2012 este consacrat aprofundării teologice a Tainei Sfântului Maslu
>
> ÎPS TIMOTEI SEVICIU

Printre invitați se numără ierarhi și profesori de teologie liturgică de la facultățile de profil din țară. Invitatul special este PC Pr. Prof. Univ. Dr. Constantinos Karaisaridis de la Facultatea de Teologie Ortodoxă din Tesalonic, Grecia, care va conferența despre „Sfântul Maslu: prezentare istorică, teologică și pastorală".

Cu acest prilej se va organiza și o masă rotundă în care va fi dezbătută tema „Teologia Liturgică. Priorități și perspective ale disciplinei în contextul teologiei de astăzi". **JA-A.F.**

Hălmăgean atenţionează: cresc dările!

ARAD. Laurențiu Hălmăgean, co-președintele USL la nivelul municipiului Arad, atrage atenția asupra unei noi tentative a PDL de a majora taxele și impozitele locale. Un proiect guvernamental la nivelul Ministerului de Finanțe prevede ridicarea limitelor maxime pentru stabilirea taxelor și impozitelor locale, cu 16%. „La Arad, taxele și impozitele locale au fost majorate până la limita maximă admisă de Codul Fiscal. Apoi, s-au găsit alte mijloace de majorare a poverilor fiscale, prin rezonările unor străzi și prin introducerea unor noi biruri, cum ar fi taxele de parcare din cartiere. Constatăm acum că Guvernul PDL întinde din nou mâna administrațiilor și permite noi majorări de biruri. Suntem convinși că de anul viitor, dacă PDL va avea majoritate în Consiliul Loca Municipal, nu va ezita să majoreze din nou taxele și impozitele locale. Practic, PDL pregătește următoarea strategie: va majora salariile bugetarilor cu o mână și va lua înapoi acești bani, poate înzecit, cu o altă mână. Noi susținem că stabilirea obligațiilor cetățenilor față de administrația locală trebuie să țină cont de evoluția veniturilor populației. În consecință, noi am propus și vom propune în continuare o reducere a taxelor și impozitelor locale, pentru că arădenii au fost pur și simplu asupriți de administrația Falcă-PDL", a declarat Laurențiu Hălmăgean.

> Vom propune o reducere a taxelor si impozitelor locale
>
> LAURENȚIU HĂLMĂGEAN

JA-A.P. Laurenţiu Hălmăgean FOTO: JA

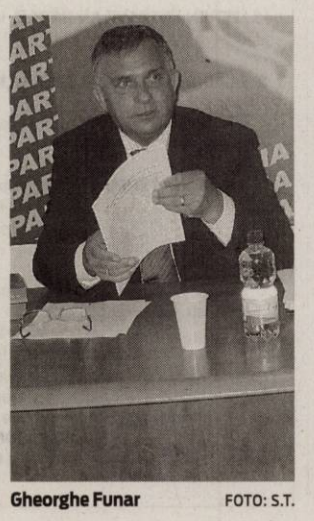

Gheorghe Funar FOTO: S.T.

PNG -iştii au locuri la PRM

La alegerile locale, PNG nu va avea liste proprii, ci pe listele PRM.

ARAD. Prezent la ședința Biroului Permanent Județean al PRM Arad, secretarul general al partidului, Gheorghe Funar, a prezentat modalitatea de concretizare a colaborării PRM - PNG la alegerile locale. Conform spuselor sale, în urma înțelegerii lui Becali cu Vadim Tudor, PNG nu va avea liste proprii, ci, prin semnarea unor protocoale, organizațiile PRM vor avea obligația de a asigura PNG-iștilor locuri eligibile. Condiția este ca aceștia să devină membri PRM, cu acte în regulă. Indiferent, însă, de înțelegerea cu PNG, PRM -iștii din toate județele vor fi obligați să aibă liste complete, inclusiv la primăriile municipiilor și la președinția Consiliilor Județene. Din acest punct de vedere, președintele PRM Arad, Dorin Filip, i-a raportat secretarului general că listele vor fi gata la momentul startului, la ora actuală fiind rezolvate în aproape toate comunele și Municipiul Arad. Cât despre el, va fi candidat pentru președinția Consiliului Județean, iar pentru Primăria Aradului încă se analizează variantele. Încheierea pactului cu PNG nu înseamnă că PRM-iștii din teritoriu nu pot încheia înțelegeri cu alte partide, în funcție de specific. De exemplu, în localitățile unde sunt mulți maghiari, PRM va negocia cu toate partidele românești susținerea unui candidat unic, pentru contracararea candidatului UDMR.

JA - S.T.

JURNAL ARĂDEAN

Cele mai frumoase ilustraţii vor fi premiate FOTO: FAN

Te invităm să desenezi felicitatea de Paşti!

În întâmpinarea sărbătorii Învierii Domnului, un nou concurs organizat de ziarul „Jurnal arădean".

ARAD. Mai sunt puține zile până la praznicul Învierii Mântuitorului Iisus Hristos. Și pentru că toți așteptăm cu bucurie marea sărbătoare creștină, ziarul nostru lansează un nou concurs prin care copiii din municipiu și județ sunt invitați să ne trimită o felicitare de Paști.

Ceea ce trebuie să faceți, dacă sunteți talentați, este să așterneți, pe o coală mică de desen, o ilustrație pe această temă, după propria voastră inspirație, cât mai plină de semnificații, unică, originală. Un juriu, format din redactori ai ziarului nostru, va acorda trei premii, care vor consta în cadouri de la Iepuraș.

Desenați și trimiteți-ne desenul, până în 7 aprilie, pe adresa redacția ziarului „Jurnal arădean" (B-dul Revoluției, nr. 62). Poate fi adus și direct la redacție sau trimis pe adresa de e-mail vasile.filip@informmedia.ro.

Cele mai frumoase felicitări vor apărea într-o pagină specială ce va fi publicată în 11 aprilie, când vom anunța și câștigătorii concursului.

JA-V.F.

Meseriaşii de la şcoală

De anul acesta absolvenţii de clasa a IX-a pot trece la învăţământul profesional sau pot rămâne la liceu.

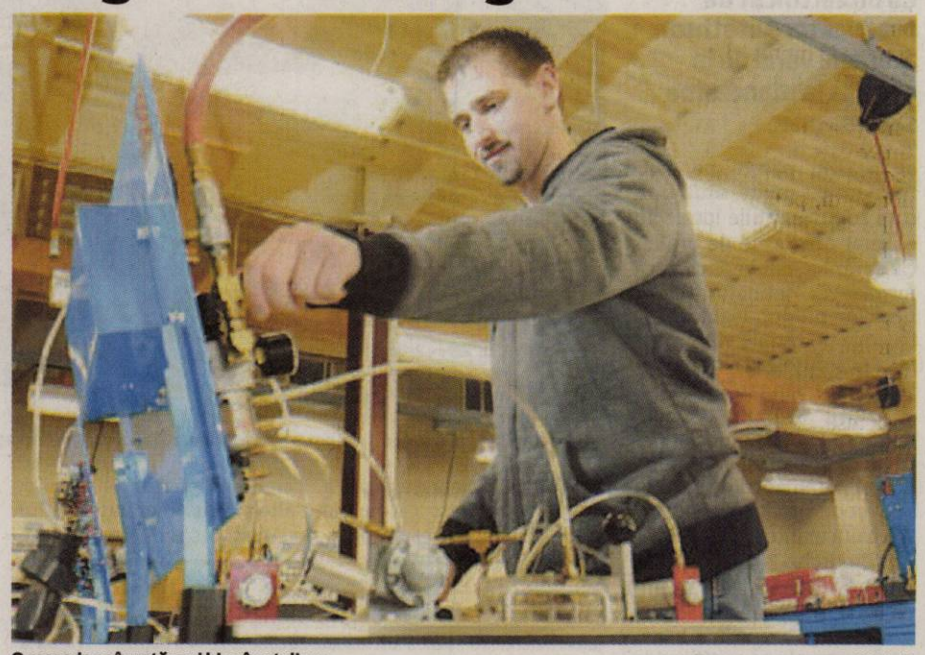

O meserie se învaţă mai bine în ateliere FOTO: JA

ARAD. Școlile profesionale revin pe piața preuniversitară arădeană. Cei care pot opta nu sunt însă elevii de clasa a VIII-a cum s-ar crede la prima vedere ci cei care acum termină clasa a IX-a. Ei sunt cei care pot alege dacă își continuă studiile la liceu sau trec la învățământul profesional. Trei școli din municipiu au prins în oferta lor educațională aceste clase, pornind evident de la opțiunile exprimate de proprii elevi: Grupul Școlar CFR și Grupul Școlar de Industrie Alimentară și Colegiul Tehnic „Aurel Vlaicu". În județ clasa profesională intră în oferta grupurilor școlare din Beliu și din Chișineu Criș. E important de menționat faptul că trecerea se face printr-o simplă cerere de înscriere și nu prin concurs.

Practică multă, teorie la cerere

Ceea ce e sigur este că absolvenții de profesională vor ști mai multă meserie decât cei care vor absolvi 12 clase la un grup școlar. Și asta pentru că orele de practică vor fi mult mai multe și vor fi efectuate nu doar în atelierele școlii ci și direct în producție, la agenții economici. După doi ani, absolvenții vor avea diploma de calificare profesională nivel II, recunoscută și pe plan european. Dar, după cum spune legea, vor putea alege și să-și continue studiile liceale la seral, asta în cazul în care sunt dispuși din nou să pună burta pe carte încă trei ani și dacă sunt pregătiți pot intra direct în bacalaureat.

Obligatoriu, contract

Una din obligațiile instituției de învățământ care propune aceste clase este să încheie contracte cu agenți economici pentru ca elevii să poată face orele de practică. Dublu avantaj: elevii i-au contact direct cu munca din producție iar agentul economic poate să-și selecteze viitorii angajați. Din experiența grupurilor școlare au fost cazuri în care elevii au devenit angajați imediat după finalizarea studiilor.

JA-M.A.

Cu un pas înainte

Oferta este făcută celor de clasa a X-a în ideea în care va intra în vigoare obligativitatea învățământului de 9 clase, ceea ce pe viitor va permite elevilor ca, după absolvirea școlii generale, să poată aleagă între meserie sau teorie.

Lia Ardelean luptă pentru mame

Conservatoarea Lia Ardelean cere eliminarea nedreptăţilor privind plata ajutorului social şi a indemnizaţiei pentru creşterea copilului.

Lia Ardelean, alături de Florin Galiș, a vorbit despre nedreptatea făcută mamelor și celor ce primesc ajutor social FOTO: A.P.

ARAD. Candidatul USL la funcția de primar al municipiului Arad, conservatoarea Lia Ardelean, face un apel public la adresa ministrului Muncii, Familiei și Protecției Sociale, Claudia Boghicevici, pentru abrogarea Hotărârii de Guvern nr. 57/2012. Lia Ardelean susține că documentul respectiv, publicat luna trecută în Monitorul Oficial, stabilește restricții nefondate în ceea ce privește acordarea venitului minim garantat, a indemnizației lunare pentru creșterea copiilor și a alocației pentru susținerea familiei. „Mai mulți arădeni, care cunosc preocupările mele privind protecția socială, mi-au cerut să intervin. Este o problemă legată strict de viața cetățenilor și nu pot rămâne indiferentă. Consider că niciun om nu trebuie să rămână fără o sursă de venit și nicio mamă să trăiască fără indemnizație pe perioada îngrijirii copilului. O rugăm pe doamna ministru al Muncii să ne explice din ce vor trăi acești oameni pe perioada suspendării acestor venituri, singurele pe care le au? Din ce vor plăti acești oameni, după ce vor rămâne fără nicio sursă de venit? Orice poprire presupune preluarea unei părți din venit, în niciun caz venitul integral, nu am întâlnit până acum o astfel de situație!", explică Lia Ardelean.

În ceea ce privește posibilitatea suspendării indemnizației mamelor, Ardelean consideră că este „o aberație fără margini", motivând că „această indemnizație se acordă doar în condițiile în care mamele au avut venituri în ultimele 12 luni și au contribuit la bugetul de stat". Lia Ardelean a precizat că va face toate demersurile pentru ca Hotărârea de Guvern să fie modificată sau anulată. **JA-A.P.**

Iubitul lui Carmen Bejan a ieşit din închisoare

Tatăl viitorului copil al criminalei Carmen Bejan a fost eliberat condiţionat şi a anunţat că se va căsători cu mama copilului lui.

ARAD. Claudiu Șatran a mai vorbit și despre condițiile în care evoluează sarcina lui Carmen Bejan în spatele gratiilor. „E foarte greu pentru Carmen, ca și pentru orice femeie însărcinată. Deși conducerea Penitenciarului face tot posibilul să fie bine, e foarte greu pentru ea. Are pofte. Sunt multe alimente pe care nu le poți primi la vizită. Cumpărături la magazin poți să faci o singură dată pe săptămână, joia. Dacă luni are poftă pe ceva, nu are cum să-și cumpere. O să o vizitez cât mai des posibil. E logodnica mea de un an și jumătate și viitoarea mea soție", spune viitorul soț al criminalei.

Carmen Bejan a fost condamnată la 20 de ani de închisoare după ce, în 2010, a omorât, împreună cu Sergiu Florea, un timișorean de 65 de ani, după care l-au tranșat și au vrut să îl ascundă. Aceștia au fost prinși de oamenii legii și au fost condamnați, inițial, la 16 ani de închisoare. Criminalii au făcut recurs, dar această măsură s-a întors împotriva lor, fiind condamnați definitiv la 20 de ani de închisoare. Pe timpul executării pedepsei, Carmen Bejan l-a cunoscut în penitenciar pe Claudiu Șatran, cu care a rămas însărcinată, iar acum le cere magistraților să fie eliberată pentru a naște într-o maternitate civilă. **JA-A.G.**

„Parlamentarii, acuzaţi pe nedrept"

Gheorghe Seculici acuză opoziţia de manipulare în privinţa „conflictului" parlamentarilor cu premierul.

ARAD. Întrebat ce părere are despre ceea ce opoziția a numit șantajarea premierului de către parlamentarii puterii, care ar fi condiționat participarea la votarea legilor de atribuirea unor sume pentru colegiile lor, președintele PDL Arad, Gheorghe Seculici, a declarat că, în opinia sa, este un fals conflict. „Cred că sunt simple fumigene, lansate de către opoziție, în încercarea de a-l discredita pe prim ministrul Ungureanu. Oamenii ar trebui să știe că Guvernul s-a angajat față de FMI, Comisia Europeană și Banca Mondială să reducă arieratele, mai pe românește, să plătească din datoriile către firme. Alocarea unor sume către primării exact la aceasta se referă, iar parlamentarii nu au făcut decât să sesizeze la modul concret cazurile cele mai stringente. În niciun caz, nu cred că ei ar condiționa participarea la vot de acordarea sumelor ".

Nu e mită

„După ce au strigat sus și tare că statul, neplătindu-și datoriile către firmele executante, le împinge la faliment, cei din opoziție strigă acum că e mită. Sper că premierul, după ce va fi pus la curent cu situația exactă, va decide să aloce fondurile necesare, respectând condițiile puse de FMI pentru încheierea acordurilor,

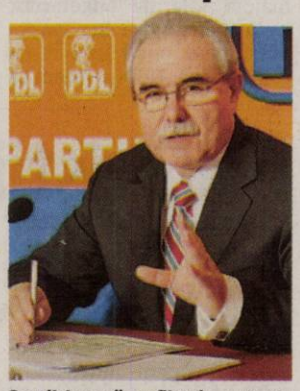

Seculici neagă conflictul FOTO : JA

între care, așa cum am spus, reducerea arieratelor nu este negociabilă . Dealtfel, este un element de bază prevăzut în Tratatul de stabilitate fiscală, care inclusiv opoziția recunoaște că trebuie adoptat", a mai spus Seculici. **JA-S.T.**

EUROCONSULT
smart's partner

EUROCONSULT S.P.R.L. - lichidator judiciar al S.C. Cora Intertrans S.R.L.

VINDE PRIN LICITAȚIE PUBLICĂ

1. **TEREN EXTRAVILAN NĂDAB** în suprafață= 20.000 mp. - înscris în CF.nr.2035/Nădab, nr.Top.1648/1/2, PREȚ DE PORNIRE: **14.400 euro**

2. **CLĂDIRI ALE FOSTEI SA 5 IULIE MACEA SA** situate în comuna Macea, FN, județul Arad, înscrise în C.F. nr. 821/MACEA/27.04.2007.
Terenul aferent construcțiilor este proprietatea Statului Român.
PREȚ DE PORNIRE: **20.280 euro**

3. **ȘTRAND TERMAL** situat în comuna Macea, FN,județul Arad, din patrimoniul SC CORA INTERTRANS SRL înscris în CF nr. 777/MACEA/24.02.2009.
Terenul aferent construcțiilor este proprietatea Statului Român.
PREȚ DE PORNIRE: **37.200 euro**

Licitația se ține în data de **30.03.2012** orele **15.00** la sediul **EUROCONSULT SPRL**
Arad, str. I. Georgescu nr. 4A. În caz de neadjudecare licitația se va repeta, în aceleași condiții, în data de **06.04.2012, 13.04.2012, 20.04.2012** la ora **15.00**
Înscrierea la licitație se face până în **29.03.2012, 05.04.2012, 12.04.2012** respectiv **19.04.2012 ora 15.00**.
Cei care doresc să participe la licitație trebuie să achite garanția de participare, care este 10% din valoarea bunului/bunurilor.
Informații privind condițiile de participare la licitații și caietele de sarcini se pot obține la sediul **EUROCONSULT SPRL**, ARAD 310087 Ion Georgescu nr. 4 A.
Tel. **0257-257143; 0357-100143; 0722-453473.** E-mail: **office@euroconsult.ro**
(0694 - H 878412)

Greve pe aeroporturi

BERLIN. Principalele aeroporturi germane erau afectate ieri de o grevă vastă care a condus la numeroase anulări de zboruri, mai ales cu plecare de pe aeroportul din Frankfurt (vest), relatează AFP.
Greva este organizată de sindicatul din domeniul serviciilor Verdi, pe fondul negocierilor salariilor funcționarilor publici, și face parte dintr-o serie de proteste organizate în ultimele trei săptămâni ce afectează transporturile în comun, creșele, spitalele și administrațiile din întreaga Germanie. Aeroporturile au fost, însă, ocolite până acum.
Numai la Frankfurt, cel mai mare aeroport german, peste 440 de legături - sosiri și plecări - nu vor putea fi asigurate, dintr-un total de aproximativ 1.300 în cursul zilei de marți, a anunțat Fraport, societatea care administrează aeroportul. Majoritatea zborurilor anulate sunt operate de cea mai importantă companie aeriană din țară, Lufthansa, a anunțat o purtătoare de cuvânt. Verdi reclamă creșteri de salarii în valoare de 6,5% în acest an, pentru două milioane de salariați de la nivel federal și al comunelor. Acestea au propus săptămâna trecută o creștere de 3,3% repartizată pe o perioadă de doi ani, o ofertă respinsă de către sindicat. Următoarele negocieri sunt prevăzute pe 28 și 29 martie. **SURSA: MEDIAFAX**

Sindicaliștii cer o mărire salarială în valoare de 6,5%. FOTO: EPA

Împotriva terorismului nuclear

Liderii își reafirmă obiectivele comune de dezarmare nucleară și utilizare pașnică a energiei nucleare.

SEUL. Summitul pe probleme de securitate nucleară de la Seul a îndemnat ieri la o acțiune fermă atât la nivel național, cât și internațional, destinată eradicării amenințării terorismului nuclear, se arată în comunicatul final al reuniunii, relatează AFP.

„Terorismul nuclear continuă să fie una dintre cele mai mari amenințări la adresa securității internaționale", declară cei 53 de participanți la acest summit bianual, reunit de luni la Seul, la care participă inclusiv președintele american Barack Obama. „Eradicarea acestei amenințări necesită măsuri ferme la nivel național și o cooperare internațională, date fiind potențialele sale consecințe politice, economice, sociale și psihologice", continuă documentul oficial.

Următoarea reuniune se va desfășura în Olanda în 2014 FOTO: EPA

Cooperare internațională
Reprezentanții celor 53 de țări insistă „asupra responsabilității statelor, în acord cu obligațiile lor naționale și internaționale, în a asigura securitatea oricărui material nuclear" în vederea împiedicării achiziționării unor asemenea materiale în scopuri criminale de către diverse grupări. Liderii subliniază totodată nevoia de a asigura securitatea stocurilor de uraniu puternic îmbogățit (UHE) și plutoniu, două substanțe care permit fabricarea de arme nucleare.

În afară de cele 53 de țări, la summitul de la Seul au participat oficiali de rang înalt din cadrul a patru organizații internaționale, și anume INTERPOL, Agenția Internațională pentru Energie Atomică (AIEA), Uniunea Europeană (UE) și ONU. **SURSA: MEDIAFAX**

Cutremur în nord-estul Japoniei

TOKYO. Un cutremur cu magnitudinea de 6,4 a fost resimțit ieri în nord-estul Japoniei, dar nu a fost urmat de o alertă de tsunami, a anunțat agenția meteorologică japoneză, relatează AFP. Cutremurul s-a produs la ora 20.00 (14.00 ora României) în largul prefecturii Iwate, în Pacific, cu hipocentrul estimat la circa zece kilometri sub nivelul mării, potrivit agenției. Institutul american de geofizică USGS a evaluat magnitudinea cutremurului la 6. Nicio avarie privind instalațiile nucleare nu a fost anunțată în zona afectată de seism. Presa locală a precizat că pentru moment nu au fost anunțate victime sau persoane rănite. La 11 martie 2011, un cutremur cu magnitudinea 9 produs în largul Japoniei a provocat un tsunami gigantic ce a devastat orașe și sate, provocând 19.000 de morți și dispăruți, precum și cel mai grav accident nuclear din lume după cel din 1986.
SURSA: MEDIAFAX

Sorin Frunzăverde FOTO: FAN

Demisie din PDL

BUCUREȘTI. Prim-vicepreședintele PDL Sorin Frunzăverde demisionează din formațiunea democrat-liberală și va candida din partea PNL la alegerile din iunie pentru un nou mandat la președinția Consiliului Județean Caraș-Severin.

„Confirm candidatura - nu înscrierea, pentru că nu am procedat încă la aspectele tehnice - din partea USL, respectiv a PNL a lui Sorin Frunzăverde la președinția Consiliului Județean Caraș-Severin", a declarat Marcel Vela. Sorin Frunzăverde era membru fondator al Partidului Democrat (în prezent PDL), din partea căruia a fost desemnat ministru la diferite portofolii în mai multe guverne și a ocupat, de asemenea, funcții în administrația locală. De asemenea, Frunzăverde era președintele Organizației județene a PDL Caraș-Severin, considerat unul dintre „greii" formațiunii democrat-liberale. **SURSA: MEDIAFAX**

Acceptă planul lui Kofi Annan

GENEVA, ONU. Guvernul sirian a acceptat planul în șase puncte propus de Kofi Annan, care consideră această decizie drept o „etapă inițială importantă" menită să pună capăt violențelor, a anunțat marți purtătorul de cuvânt al emisarului ONU și Ligii Arabe, relatează AFP. Planul Annan, aprobat pe 21 martie de Consiliul de Securitate, preconizează încetarea tuturor formelor de violență armată de către toate părțile sub supravegherea ONU, furnizarea de ajutor umanitar tuturor zonelor afectate de lupte și eliberarea persoanelor deținute în mod arbitrar.

Mihail Boldea a fost arestat

BUCUREȘTI. Instanța supremă a confirmat, ieri, mandatul de arestare preventivă emis în 22 martie pe numele deputatului Mihail Boldea, acesta urmând să fie dus în arestul IPJ Galați. Mandatul de arestare preventivă pentru 30 de zile emis pe numele lui Boldea va fi pus în executare de marți, 27 martie, data confirmării acestuia, a anunțat instanța.
Mihail Boldea a solicitat să fie dus în arestul Inspectoratului de Poliție Județean (IPJ) Galați, fapt confirmat în procesul verbal al ședinței, după ce magistrații l-au întrebat dacă nu se simte prea obosit.
SURSA: MEDIAFAX

Inculpat pentru proxenetism

DSK a susținut cu fermitate că nu este vinovat de niciuna din aceste fapte.

LILLE, FRANȚA. Fostul șef FMI Dominique Strauss-Kahn a fost inculpat luni seară pentru „proxenetism într-o grupare organizată" de către judecătorii care se ocupă de cazul supranumit hotelul Carlton la Lille (nord), au anunțat avocații acestuia. „El a susținut că nu a fost niciodată conștient că femeile întâlnite ar putea fi prostituate", a declarat Richard Malka, unul dintre avocații lui Strauss-Kahn. Audierea fostului șef FMI a început după-amiază iar acesta a plecat de la palatul de justiție din Lille puțin după ora locală 22:00 (23:00, ora României). După două zile și o noapte în arest într-o cazarmă a jandarmeriei din Lille acum o lună, Strauss-Kahn a primit o citație de punere sub acuzare pentru „complicitate la proxenetism în formă agravantă într-o grupare organizată" și „ascunderea unor abuzuri de bunuri sociale".

Magistrații care au instrumentat cazul au căutat să determine mai ales dacă fostul director general al FMI știa că participantele la seratele libertine la care acesta a luat parte, mai ales la Paris și Washington, erau renumerate.
SURSA: MEDIAFAX

Dominique Strauss-Kahn FOTO: EPA

Susține aderarea Bulgariei la Schengen

SOFIA. Președintele Cehiei, Vaclav Klaus, susține cererea Bulgariei de aderare la Spațiul Schengen, pe fondul opoziției exprimate de Olanda, informează AFP.

„Cehia susține în totalitate aderarea Bulgariei la Schengen. Cred că această problemă va fi rezolvată cât de curând", a declarat Klaus după întrevederea cu omologul său bulgar, Rosen Plevneliev, la Sofia. Uniunea Europeană a amânat până în septembrie decizia privind momentul aderării Bulgariei și României la Schengen. Olanda se opune aderării în acest moment, cerând progrese în combaterea corupției și criminalității organizate. Întrebat dacă apreciază că poziția Olandei este discriminatorie, Vaclav Klaus a declarat că este vorba mai degrabă de „o lipsă de cunoaștere și de o subestimare, ceea ce este o problemă mai mare decât discriminarea deschisă".

Președintele bulgar a subliniat că țara sa „îndeplinește toate criteriile de aderare, protejând excelent frontiera externă a Spațiului Schengen cu Turcia". **SURSA: MEDIAFAX**

Spania intră în a doua recesiune

MADRID. Economia Spaniei a intrat în a doua recesiune de după 2009, fiind obstrucționate astfel eforturile guvernului de ordonare a finanțelor publice, potrivit băncii centrale a Spaniei. „Cele mai recente informații pentru începutul anului 2012 confirmă prelungirea contracției economice în primul trimestru", se arată în buletinul băncii.

Produsul Intern Brut al Spaniei a scăzut cu 0,3% în ultimul trimestru al anului trecut, la mai puțin de doi ani după ce economia a ieșit din recesiune. Premierul Mariano Rajoy va prezenta vineri bugetul pentru 2012, pe fondul unor presiuni în creștere din partea investitorilor și liderilor europeni pentru reducerea deficitului public, care a fost anul trecut de 8,5% din PIB, peste estimări. **SURSA: MEDIAFAX**

Mariano Rajoy FOTO: EPA

Oficial polonez învinuit în cazul închisorilor CIA

VARȘOVIA. Fostul șef al serviciului de informații polonez Zbigniew Siemiatkowski a fost inculpat în cadrul unei anchete privind presupusa existență a unei închisori secrete a CIA în Polonia, relata ieri cotidianul polonez Gazeta Wyborcza. „Am refuzat să depun mărturie în fața Parchetului și voi continua să refuz în toate etapele procedurii, inclusiv în fața Tribunalului", a declarat Siemiatkowski, evocând ca motiv „securitatea statului". Intervievat de AFP, procurorul Piotr Kosmaty, purtătorul de cuvânt al Parchetului din Cracovia, responsabil cu ancheta, a refuzat să confirme sau să dezmintă această informație.

„Ancheta, pe care o considerăm prioritară, se derulează sub secretul de stat și orice dosar trebuie să rămână confidențial.

Pot numai să vă spun că nu a existat nici o arestare în cadrul acesteia", a declarat Kosmaty. Autoritățile poloneze au respins ferm întotdeauna afirmațiile potrivit cărora oficiali ai organizației teroriste Al-Qaida au fost deținuți în Polonia de CIA. **SURSA: MEDIAFAX**

Pompierii au intervenit FOTO: JA

Incendiu la o bucătărie de vară în Gurba

GURBA. Pompierii din Ineu au fost solicitați să intervină pentru a stinge un incendiu izbucnit la Gurba (Șicula), la bucătăria de vară a unei locuințe. În incendiu au ars mai multe obiecte de mobilier, două plăci de azbociment, trei grinzi și alte materiale lemnoase din compunerea acoperișului. Intervenția a durat aproximativ 30 de minute. Au fost salvate bunuri în valoare de 40.000 de lei. **JA – I.C.**

85

de sancțiuni în valoare de 12.500 de lei și 70 de puncte de penalizare au aplicat polițiștii rutieri în urma controalelor efectuate. Agenții de circulație au reținut 2 permise auto și tot atâtea certificate de înmatriculare. Agenții de ordine publică au intervenit pentru aplanarea a 7 conflicte, controlând totodată și 9 sisteme de pază.

JA – I.C.

Minori suspecți de spargerea boxelor

ARAD. Doi copii, de 16 și 17 ani, sunt principalii suspecți în cazul unor furturi din boxe. Cei de la Biroul de Investigații Criminale spun că „în perioada 20-22 martie, S.C., de 16 ani, și A.M., de 17 ani, ambii din Arad, au pătruns prin efracție în două boxe ale unor imbile de pe strada Vasile Goldiș și Episcopiei, de unde au sustras bunuri în valoare de 1.500 de lei". **JA – I.C.**

Polițiștii îi cercetează FOTO: FAN

Alte 15 incendii de vegetație uscată în județ

ARAD. Subunitățile ISU Arad au intervenit, în ultimele 24 de ore, pentru stingerea a 15 incendii de vegetație uscată. Aproximativ 200 de hectare de vegetație uscată au ars la Arad, Conop, Pecica, Birchiș, Iercoșeni, Păiușeni, Buteni, Chisindia, Pescari, Rănușa, Mânerău, Cuied, Luguzău, Buhani, Laz, Căpruța. În multe cazuri a existat pericolul extinderii incendiilor la fondul forestier. **JA- I.C.**

Soția mortului vrea copilul

ARAD. Soția lui Trifu Schroth, sexagenarul ucis de Carmen Bejan și Sergiu Florea, vrea să crească pruncul nenăscut al criminalei. Lucreția Schroth a declarat că vrea să îl ia în îngrijire pe copil pentru ca cel mic să nu ajungă pe străzi și să își rateze viața.

Familia tinerei, în schimb, nici nu vrea să audă de o asemenea variantă. „Am fost în vizită la penitenciar la Carmen zilele trecute, cu familia, și ea ne-a transmis foarte clar că tatăl copilului va fi cel care îl va crește", a declarat Daniel Bejan, unchiul tinerei arădence condamnate pentru crimă.

Dacă Claudiu Șatran, tatăl copilului, va refuza să îl crească, acesta va ajunge în grija părinților lui Carmen Bejan, care locuiesc în Ineu. Familia tinerei speră că aceasta va câștiga, însă, procesul în care solicită întreruperea pedepsei pentru nașterea și creșterea copilului. **JA-A.G.**

De la paznic în penitenciar la... zdup

Sebastian Gheorghe Braiț, agent principal în cadrul Penitenciarului Arad a fost arestat preventiv.

ARAD. Agentul este acuzat, alături de alți șase arădeni, că a incendiat în decembrie 2011 un club din centrul Sibiului. După ce Braiț și ceilalți șase arădeni au fost reținuți luni pentru 24 de ore, marți s-a dispus arestarea preventivă a trei dintre cei șapte. Braiț a fost arestat preventiv pentru 29 de zile, alături de alți doi suspecți, patru fiind cercetați în stare de libertate. Polițiștii arădeni îi aveau în vizor pe cei șapte încă de anul trecut. Luni, cei șapte au fost „săltați" și duși la audieri, la Sibiu.

„Mascații" i-au dus pe cei șapte suspecți la Sibiu FOTO: JA

Au acționat la comandă

Potrivit comisarului Adrian Șimon, adjunctul IPJ Arad, cei șapte ar fi fost „tocmiți" de administratorului altui club, rival cu cel incendiat. Se spune că în Sibiu exista o veche rivalitate între clubul incendiat și un altul, deținut de o persoană care face parte din lumea interlopă. Acesta ar fi comandat incendierea clubului rival și, pentru ca poliția să nu îl suspecteze, i-a „tocmit" pe arădeni, în frunte cu agentul Braiț pentru acest „job".

Agent din 2003

Agentul principal de penitenciar Braiț Sebastian Gheorghe este încadrat în sistemul administrației penitenciare din anul 2003. „Fața de situația prezentată, în funcție de soluția adoptată de organele judiciare, Administrația Națională a Penitenciarelor va dispune măsurile legale", se arată într-un comunicat al Administrației Naționale a Penitenciarelor.

Agentul recunoaște

Singurul care-și recunoaște fapta este Sebastian Gheorghe Braiț. Ceilalți șase nu au recunoscut nimic. Nici patronul clubul care i-ar fi „tocmit" nu recunoaște că ar fi dat comandă ca să incendieze clubul rival. Toți își susțin nevinovăția. De altfel, din informațiile pe care le deținem, se pare că arădenii ar fi fost plătiți pentru „munca depusă", însă aceștia nu au recunoscut. **JA – I.C.**

Strânsă cu ușa pentru datorii

CET Hidrocarburi are de plătit datorii de peste 77 de milioane de lei în maxim un an de zile.

Datorii... arzătoare la CET FOTO: JA

ARAD. Planul de reorganizare al CET Hidrocarburi înaintat către Primăria Arad descrie și situația datoriilor pe care societatea le are. Iar un semnal de alarmă este tras de către banii care trebuie plătiți în cel mult un an de zile. Potrivit datelor făcute publice de CET H, nu mai puțin de 77.183.897 de lei trebuie achitați în maxim 12 luni, iar suma cea mai mare trebuie să o primească furnizorii de producție, în mare parte CET Arad (aici fiind vorba de aproape 69 de milioane de lei). Pe locul doi în topul datoriilor pe care le are CET H se află creditele bancare. Din cele cinci milioane de lei, cât a împrumutat centrala de la bănci, peste două milioane și jumătate au termen limită 12 luni începând din data de 31 septembrie 2011. În ceea ce privește termenele de plată cuprinse între un an și cinci ani, compania de termoficare trebuie să plătească aproape nouă milioane de lei.

Creditul, la zi

Dacă unele datorii mai pot fi amânate fără penalizări prea mari, CET H plătește cu sfințenie creditul luat pentru modernizarea cazanelor cu apă fierbinte 4 și 5. „Până în prezent, societatea a reușit să ramburseze toate ratele scadente aferente împrumutului de investiție contractat în 2008, realizat pentru modernizarea CAF 4 și 5, în valoare totală de 2,3 milioane de euro, cu perioada de rambursare 2010-2012. Creditul este garantat cu ipoteca asupra a 20.815 metri pătrați de teren situat pe Bulevardul Iuliu Maniu", susțin reprezentanții CET H. **JA-A.G.**

Bani de la buget

Reprezentanții CET H au două soluții care ar putea reduce datoriile înregistrate anual către CET Arad, furnizorul principal de energie termică. „Achitarea datoriilor către furnizor ar putea fi realizată prin investiții masive din surse nerambursabile, astfel încât să se diminueze nivelul pierderilor sau prin acoperirea pierderilor de către autoritatea publică locală cât și/sau bugetul de stat prin acordarea de ajutoare", susțin cei de la CET H.

Intervenție salvaspeo la Băi

MONEASA. Peștera de la Băi din stațiunea Moneasa va fi cadrul perfect în care se va desfășura „Exercițiul local de salvare din mediul subteran speologic". Intervenția salvaspeo va avea loc sâmbătă și va fi organizată de către Salvaspeo România - CORSA prin intermediul Serviciului Județean Salvaspeo Arad, CJA și al Asociației Speologice Speowest Arad, cu sprijinul Inspectoratului pentru Situații de Urgență Arad și al Clubului Sportiv Radioclub Admira.

Va fi simulată evacuarea unui accidentat din cea mai mare peșteră a județul. „Salvarea din mediul subteran presupun intervenții speciale, de lungă durată, extrem de dificile, la care este nevoie de salvatori speologi, bine antrenați și pregătiți din punct de vedere tehnic, care să fie dotați cu echipamente de protecție și intervenție speciale mediului subteran", a declarat Mihai Besesek, președintele Asociației Speologice Speowest Arad. **JA – V.G.**

Speologii, în acțiune FOTO: JA

GDS Firma GDS Manufacturing Services SA

angajeaza

Operator control vizual

Cerinte:
- capacitate vizuala optima, indemanare, inclinatie spre lucrul fin,
- disponibilitate de a lucra pe 3 schimburi,
- cunostinte in electronica constituie avantaj
- absolvent liceu

Operator asamblare manuala

Cerinte:
- absolvent liceu sau scoala profesionala ,
- capacitate vizuala optima, indemanare, inclinatie spre lucrul fin,
- disponibilitate de a lucra pe schimburi, disponibilitatea la ore suplimetare.

Operator teste

Cerinte:
- dexteritate in folosirea calculatorului
Cunostinte minime/medii de limba engleza constituie avantaj
- disponibilitate de a lucra pe 3 schimburi, ore suplimentare
- absolvent liceu

Tehnician reparator

Cerinte:
- cunostinte electronica analogica si digitala
- familiarizat cu utilizarea instrumentelor de masura electronice (multimetru)
- studii medii cu profil tehnic
- simt tehnic
- spirit de observatie, precizie, disponibilitate de a lucra pe 3 schimburi.

Team leader

Cerinte:
- studii medii
- limba engleza si italiana nivel mediu constituie avantaj
- atitudine hotarata, spirit de conducere
- experienta in munca cu persoane in subordine constituie avataj

Oferim:
- bonuri de masa, ore suplimentare platite dublu, transport asigurat/decontat, spor de noapte 25%.

Persoanele interesate sunt rugate sa se prezinte la sediul firmei: Str.I, Nr.9, Cartier Zona Industriala Vest, AP 11-15 (in curte la Eurolmobiliare) sau sa ne contacteze la nr de tel 0357/420928 fax.0357/420929 sau pe adresa de mail recrutare@gds.com.

(839322)

Trei răniți pe drumul spre Sânicolau Mic

Spre locul accidentului FOTO: JA

ARAD. Accident între cartierele Subcetate și Sânicolau, soldat cu rănirea ușoară a șoferilor. Potrivit polițiștilor, Nicolae H., de 50 de ani, conducea un VW Caddy pe sensul de mers din Subcetate către Sânicolau când, la intersecția cu strada Diogene, a pătruns pe sensul opus și a intrat în coliziune cu o mașină marca Saab, condusă regulamentar de către Teodor P., de 59 de ani.

Conform IPJ Arad, în urma coliziunii a rezultat vătămarea corporală ușoară a celor doi conducători auto și a unui bărbat de 30 de ani, pasager pe scaunul din dreapta față în autoturismul Saab. **JA – I.C.**

Sport

„Ne-am propus o clasare cât mai sus în ierarhia mondială pe echipe"

Dana Dodean, tenis de masă, CS Municipal Arad

2

este locul ocupat de pistolara arădeancă Izabela Troeschi în prima etapă a Campionatului Național de glonț de la București. Componentă a lotului național de junioare, sportiva legitimată la CS Municipal (antrenor Gheorghe Pop) are ca obiectiv o clasare pe podiumul național și o comportare onorabilă la „europenele" din acest an.

Început perfect al tricolorelor la „mondiale"

DORTMUND. Cu arădeanca Dana Dodean în mare formă, reprezentativa României de tenis de masă, senioare, a debutat cu două victorii la Campionatul Mondial pe echipe, grupa A valorică (eșalonul de elită): 3-1, cu SUA și 3-2, cu Ungaria. Valoroasa paletă a CS Municipal a bifat trei victorii, din care cea mai prețioasă, împotriva unguroaicei Pota, care a relansat disputa cu jucătoarele din țara vecină. **JA-D.S.**

Nicoleta Pîrvu FOTO: JA

Tânăra Doamnă se prezintă

ARAD. După echipa fanion a județului, UTA, cea mai titrată grupare arădeană din sporturile de echipă, ICIM Univ Goldiș, paletele de aur ale secției de tenis de masă a CS Municipal, a venit rândul Tinerei Doamne să intre în „Ora de sport" la Galleria Mall.

Astfel, astăzi, ora 18, jucătoarele echipei de fotbal feminin, însoțite de antrenorul Gigi Cameniță, directorul sportiv, Adriana Inoan și reprezentanții AJF Arad, președinte Dorel Cura și secretar general Vasile Rad vor sta la dispoziția suporterilor dornici de a afla secretul excelentului parcurs din Seria Vest a Diviziei A. **JA-D.S.**

Vâlcenii, în derivă! Profită UTA?

Ultima victorie a lui CSM datează de acum cinci luni, iar arădenii știu cu cine au de-a face, i-au studiat în Turcia.

ARAD. Meciul de sâmbătă, de la Rm. Vâlcea, este o nouă provocare pentru UTA. Echipa gazdă pare în derivă, căci nu a mai simțit gustul victoriei - într-un meci oficial - din 22 octombrie 2011, când a bătut pe „retrasa" Arieșul Turda. Așa se face că - acum - echipa antrenată de exutistul Marius Mitu se află pe poziția a XIII-a în clasament, prima „peste linie", care aduce menținerea în liga secundă.

Antrenorul UTA-ei, Roland Nagy ne-a declarat că va vedea evoluția celor de la CSM Rm. Vâlcea, contra lui Gaz Metan Severin, pe DVD, după care le va transmite jucătorilor tactica de joc. „Întâlnim un adversar care nu a mai câștigat de multă vreme, avid de puncte, ce se va bate pentru fiecare minge, căci e amenințat de retrogradare. Știm despre ce e vorba la echipa din Vâlcea, am stat cu ea în hotel în Antalya, am văzut-o la lucru, iar acum vom urmări și evoluția din partida de etapa trecută, de la Severin. Nu ne gândim decât să câștigăm acest meci, deoarece obiectivul obligă. Sperăm să putem profita și de forma mai slabă care au arătat-o adversarii noștri la acest început de sezon" - a spus Roland Nagy.

Marius Mitu va întoarce „armele" împotriva echipei a cărui tricou l-a purtat în urmă doi ani FOTO: L.S.

Trei jocuri de foc

UTA evoluează sâmbătă la Rm. Vâlcea, apoi, peste o săptămână, la Arad, cu FC Bihor, după care se deplasează la Slatina, pentru jocul cu ALRO. Această partidă este programată duminica și va fi televizată, pe Dolce Sport. Sunt trei meciuri „de foc", iar dacă UTA le va trece cu bine, atunci obiectivul, locul 3, e mai ușor de atins.

Despre revenirea lui Chindriș

Roland Nagy a vorbit și despre revenirea pe gazon a lui Marius Chindriș. „Pentru noi, această revenire este foarte importantă. Va reintra treptat în circuitul primei echipe, nu dintr-o dată. El se va antrena cu noi, dar va evolua pentru echipa secundă, până scapă de acea frică de a pune osul la bătaie" - a mai spus Nagy.

LEO SFÂRA
leo.sfara@informmedia.ro

ÎN SEMIFINALE

Generația de fete Under 14 a clubului arădean de baschet, Valbon, a izbutit să obțină biletele pentru turneul semifinal al Campionatului Național (6-8 aprilie). În „zona" de la Salonta, elevele prof. Valeria Bondor au obținut două victorii, 74-51, cu CSȘ Salonta și 38-25, cu Crișul Oradea, cedând un singur joc, scor 34-44, în fața echipei CSȘ Bega Timișoara. FOTO: FAN

ICIM și Craiova deschid „balul"

ARAD. Târgul „Alege Sportul" din cadrul săptămânii „Școala Altfel", programat în perioada 5-7 aprilie la Sala Sporturilor a (cam) dat peste cap socotelile oficialilor ICIM Univ Goldiș. Pe 5 aprilie, Monica Brosovszky et company ar fi trebuit să dispute, pe teren propriu, primul joc din cadrul sferturilor de finală a play-off-ului Diviziei A, împotriva ocupantei locului 7 la finele sezonului regulat, Univ Craiova.

Cu acceptul adversarilor și avizul Federației Române de Baschet, jocul a fost devansat, astfel că ICIM și Craiova vor deschide „balul", pe 3 aprilie, în „Polivalenta" arădeană. **JA-D.S.**

Luptătorii de la LPS, în finală

„Zona" de la Arad a adus 12 sportivi calificați în ultimul act al CN individual al CSȘ.

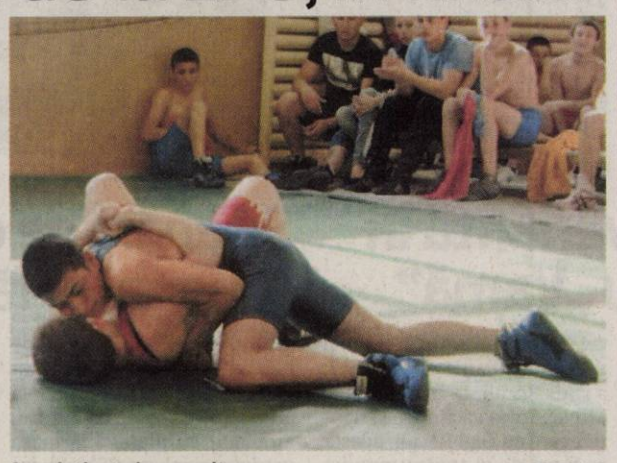

S-au dat lupte dure pe saltea FOTO: L.S.

ARAD. Zilele trecute, sala de lupte „Roman Codreanu" din orașul nostru a găzduit etapa de zonă a CN individual de lupte greco-romane, rezervat Cluburilor Sportive Școlare. Aradul s-a prezentat excelent, 12 dintre elevii antrenați de Ioan Coste și Ovidiu Burghelea reușind un loc pe podium, calificant la turneul final. Acesta se va desfășura la Tulcea, în data de 21 aprilie, iar LPS Arad va fi reprezentat de câțiva luptători despre care antrenorii spun că pot deveni campioni naționali.

„Sunt foarte mulțumit de evoluția băieților, chiar daca totdeauna este loc de mai bine. Sperăm ca la finală să obținem cât mai multe rezultate notabile" - a spus Ioan Coste. La Arad, cei calificați au obținut următoarele rezultate: Raul Habalic (cat. 42 kg.), Dan Mănguț (cat. 50 kg.), Cristian Logoș (cat. 63 kg.), Mihai Tacu (cat. 69 kg.), Adrian Gligor (cat. 76 kg.), Alin Scutelnicu (cat. 85 kg.), Dan Scutelnicu (cat. 100 kg.) - locul I; Daniel Bulza (cat. 46 kg.), Silviu Stoica (cat. 54 kg.) - locul II; Marius Lucaci (cat. 42 kg.), Marian Lucaci (cat. 50 kg.), Emanuel Balaj (cat. 69 kg.) - locul III. **JA – L.S.**

679 H 874634

îți oferim
GRATIS
un bec economic

ENERGY SAVER GARANȚIE 2 ANI

VITACOM ELECTRONICS
PRODUSE ELECTRONICE ELECTRICE
Bulevardul Revoluției nr. 28-36

În perioada 15 martie - 14 aprilie 2012 cumpără un bec economic WELL și primești unul identic GRATUIT!
www.vitacom.ro | 0357 - 801.803

Te așteptăm în magazin cu:

Vino în magazinul Vitacom Electronics din Arad - Bulevardul Revoluției nr. 28-36 - cu acest ziar sau menționează numele „Jurnalul Arădean" și primești
două baterii ultra alcaline R3 sau R6 GRATUIT la orice achiziție făcută!

JURNAL ARĂDEAN

Roddick peste Roger Federer!

MIAMI. Tenismanul american Andy Roddick a întrerupt seria de 16 victorii și trei titluri consecutive câștigate de Roger Federer, după ce l-a eliminat pe elvețian, luni, în turul trei al Mastersului 1000 de la Miami. Americanul, cap de serie numărul 32, s-a impus, scor 7-6 (7/4), 1-6, 6-4, în fața numărului 3 mondial, care a câștigat în acest an la Rotterdam, Dubai și Indian Wells. Roddick, 29 de ani, care nu mai câștigase de patru ani în fața elvețianului, este doar al treilea jucător care îl învinge pe Federer de la eliminarea în semifinale la US Open, după spaniolul Rafael Nadal la Openul Australiei și americanul John Isner. **SURSA MEDIAFAX**

Andy Roddick FOTO: EPA

Stoichiță, în locul lui Stan

Gigi Becali a anunțat noul antrenor, după ce s-a trezit cu o demisie la „Palat".

Tănase și colegii săi au scăpat de Stan, dar au dat de Stoichiță FOTO: FAN

BUCUREȘTI. Finanțatorul Gigi Becali a declarat, marți, că nu a încercat să-l convingă pe Ilie Stan să rămână la Steaua și a subliniat că i-a mulțumit tehnicianului că acum nu mai luptă pentru titlu cu Dinamo și Rapid, ci doar cu CFR Cluj, precizând totodată că poate schimba și o sută de antrenori dacă vrea.

„A plecat cu tot staful, a zis că atât a putut să facă. Nu am încercat să-l conving să rămână. Schimb o sută de antrenori când vreau eu. Atât timp cât sunt corect, schimb în fiecare săptămână câte unul. Am luat prima fotbaliștilor și vreau să câștig campionatul. I-am mulțumit lui Stan pentru că nu mă mai bat cu Dinamo și Rapid, ci doar cu CFR. Dar până aici a putut. Stan mi-a zis că-i mulțumit că are Steaua în palmares și că vrea să plece în străinătate. Cel mai mult m-a deranjat că l-a folosit pe Chiricheș fundaș dreapta. Mi-a făcut în oftică", a afirmat Becali.

Antrenorul Mihai Stoichiță a declarat că pentru el Steaua reprezintă o legătură „sentimentală și o provocare" și a subliniat că s-a înțeles cu finanțatorul Gigi Becali asupra aceluiași obiectiv, câștigarea titlului, apreciind că cele opt puncte față de CFR Cluj se pot recupera.

„Gigi Becali m-a sunat și mi-a spus că a reziliat contractul cu Ilie Stan și m-a întrebat dacă aș fi de acord să preiau Steaua. La mine este mai mult decât o legătură materială cu Steaua, este o legătură sentimentală și o provocare. Neam înțeles asupra aceluiași obiectiv, să câștigăm campionatul. De mâine dimineață, de la 9 fără un sfert, va începe al treilea meu mandat la Steaua. O să continui munca bună a lui Ilie de aici pentru că a făcut și el lucruri frumoase din punct de vedere al organizării, iar, din punctul de vedere al pregătriii fizice, echipa stă cel mai bine, chiar dacă el a fost criticat pentru pregătirea demodată de la munte. Lotul este foarte bun, iar o cauză a rupturii dintre ei a fost și lipsa oamenilor pe anumite posturi. Steaua e Steaua, iar în această perioadă de dou-trei luni este mai importamtă decât orice. Matematic, putem lua campionatul, iar cele opt puncte se pot recupera", a declarat Stoichiță.

SURSA MEDIAFAX

Ranieri, afară de la Inter

MILANO. Tehnicianul Claudio Ranieri a fost demis de la Internazionale Milano, fiind înlocuit cu antrenorul echipei de tineret, Andrea Stramaccioni, anunță site-ul oficial al clubului italian. „Președintele Massimo Moratti și tot clubul îi mulțumesc lui Claudio Ranieri și stafului său pentru profesionalism și pentru modul în care au condus echipa în ultimele luni. FC Internazionale comunică și faptul că a încredințat conducerea tehnică lui Andrea Stramaccioni, tehnicianul echipei de tineret, care a câștigat prima ediție a Next Generation Series", a precizat site-ul inter.it. **SURSA MEDIAFAX**

Claudio Ranieri FOTO: EPA

Un student galez rasist, trimis la pușcărie

GLASGOW. Un student galez a fost condamnat la 56 de zile de închisoare pentru că a publicat un mesaj injurios pe Twitter la adresa fotbalistului Fabrice Muamba, victima unui stop cardiac în urmă cu zece zile. După ce jucătorul echipei Bolton s-a prăbușit pe terenul White Hart Lane, Liam Stacey, în vârstă de 21 de ani, a postat mesajul respectiv. Comentariul său a declanșat furia numeroșilor utilizatori de Twitter, cărora studentul le-a răspuns prin insulte rasiste. Plângerilor internauților au dus la arestarea lui Stacey. „Nu am altă soluție decât să impun plasarea în detenție pentru a vă gândi mai bine la ceea ce ați făcut", a declarat judecătorul de la tribunalul din Swansea, John Charles. Stacey a explicat că a reacționat astfel deoarece era sub influența băuturilor alcoolice. **SURSA MEDIAFAX**

Echipa de Cupa Davis a României, victimă sigură

BUCUREȘTI. Jucătorii români cel mai bine clasați în ierahia ATP au refuzat convocarea pentru meciul cu Olanda din Grupa I Euro-Africană a Cupei Davis, astfel că Federația Română de Tenis a apelat la tenismeni clasați în afara Top 400 ATP. Victor Hănescu, locul 95 ATP, Adrian Ungur, locul 100 ATP, Marius Copil, locul 249, Victor Crivoi, locul 256 ATP, și Horia Tecău, locul 9 ATP la dublu, au anunțat că refuză să răspundă convocărilor dacă Andrei Pavel nu este reinstalat în funcția de căpitan nejucător. În absența celor mai valoroși jucători, noul căpitan nejucător Ciprian Porumb a fost forțat să apeleze la tineri tenismeni: Petru-Alexandru Luncanu, 23 de ani, locul 437 ATP, Andrei Dăescu, 23 de ani, locul 685 ATP, Darius Florin Brăguși, 18 ani, locul 940 ATP, Alexandru-Vasile Ghilea, 18 ani, locul 1.128 ATP, Teodor Nicolae Marin, 19 ani, locul 1.418, și Florin Mergea, 27 de ani, locul 1.507 ATP la simplu și locul 244 la dublu. **SURSA MEDIAFAX**

Petru-Alexandru Luncanu, cel bine clasat tenisman român FOTO: FAN

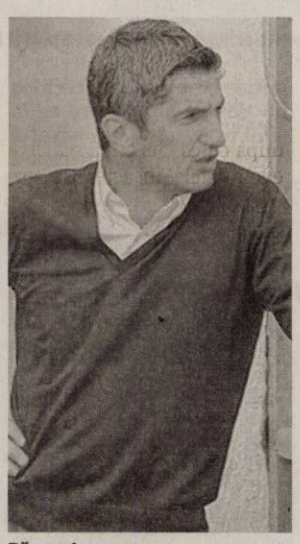

Răzvan Lucescu FOTO: EPA

Se revoltă împotriva arbitrajelor

Antrenorul lui Rapid, Răzvan Lucescu spune că echipa sa a fost scoasă din lupta la titlu.

BUCUREȘTI. Antrenorul formației Rapid, Răzvan Lucescu, a declarat, marți, într-o conferință de presă, că greșelile de arbitraj din ultimele partide, dar și incidentul dintre portarul Dănuț Coman și suporteri a scos echipa sa din cursa pentru titlul de campioană.

„Eram împăcat cu gândul că am pierdut la Brașov, nu e un moemnt bun al nostru în mod indiscutabil. Dar ceea ce am constatat că s-a întâmplat la Brașov e revoltător. Noi suntem de vină, pentru că nu am gestionat lucrurile așa cum trebuia. Nu am avut convingere, încredere, cel mai rău lucru pentru o echipă e când intră într-un blocaj psihologic. Sunt foarte multe lucruri de care ne facem vinovați. Pe de altă parte, ce s-a întâmplat în aceste 8-9 zile este strigător la cer. S-a vrut scoaterea noastră din competiție, foarte bine, ați reușit. Nu mai avem nicio șansă la titlu. Din păcate așa-zișii suporteri de la Chiajna se vor rapidiști, însă ăia nu sunt. Eu sper însă ca băieții să înțeleagă că sunt într-un război, că trebuie să aibă o altă reacție, că lucrurile nu sunt drepte pe lumea asta, că de foarte multe ori în spatele multor lucruri sunt interese foarte mari. Atât timp cât nu ai puterea să te lupți cu ele nu ai cum să câștigi. Avem un meci extrem de important mâine la Vaslui, avem obligația să aprindem scânteia, să răsturnăm în favoarea noastră tot ceea ce se întâmplă. Există multe lucruri urâte în spatele acestei primăveri", a declarat Lucescu la baza sportivă Pro Rapid. **SURSA MEDIAFAX**

Grupa ușoară pentru România

VIENA. Naționala de handbal masculin a României va întâlni reprezentativele Israelului, Belgiei și Irlandei, în grupa C din prima fază a preliminariilor CE din 2014. Prima fază se va derula sub forma unor turnee, între 8-10 iunie, România aflându-se printre cele 16 echipe participante. Din cele patru grupe a câte patru echipe, prima clasată din fiecare și alte două echipe cu cea mai bună linie de clasament vor obține calificarea în faza a II-a. **SURSA MEDIAFAX**

Lobonț, pe tușă

Portarul echipei AS Roma, Bogdan Lobonț, a suferit o leziune a ligamentului colateral de la genunchiul stâng și va lipsi de pe teren între patru și șase săptămâni, a anunțat, luni, site-ul oficial al clubului italian.

FOTO: EPA

MM Stoica, variantă în locul lui Dinu „Vamă"

BUCUREȘTI. Finanțatorul FC Steaua, Gigi Becali, a declarat că va decide dacă îl va readuce în funcția de manager general pe Mihai Stoica, precizând că Dinu Gheorghe nu mai reprezintă o soluție pentru postul de președinte executiv deoarece fostul rapidist nu-i mai răspunde la telefon. „Mă gândesc dacă îl voi desemna pe MM manager general. Dinu Gheorghe nu mi-a mai răspuns la telefon. Voi încerca să-i împac pe MM cu Narcis, pentru că nu mai vreau dușmănie la echipă", a spus Becali. În cazul în care Mihai Stoica va ajunge la o înțelegere cu Gigi Becali, acesta ar fi cel de-al treilea mandat al fostului manager general la Steaua, după cele din perioada iunie 2002 - mai 2007 și noiembrie 2010 - octombrie 2011. Mihai Stoica a avut mai multe conflicte cu managerul sportiv Narcis Răducan, dar și cu alți oficiali ai clubului. **SURSA MEDIAFAX**

Se apără de cei care spun ca au făcut „blat"

CLUJ. Conducerea echipei de handbal masculin U Transilvania Cluj a cerut o anchetă a Poliției, după ce duminică, ardelenii au pierdut la masa verde meciul cu CSM București, din cauză că nu a fost prezent un medic la sală. Managerul echipei clujene, Mihai Tritean, a susținut marți, că a decis să ceară ajutorul Poliției, din cauza unor presupuse acuzații de blat la adresa jucătorilor săi. „Am auzit că ar exista suspiciuni legate de faptul că s-a dorit intenționat ca meciul să fie pierdut de către noi, lucru fals. Tocmai de accea ne-am adresat Poliției, să eliminăm orice urmă de suspiciune", a spus Tritean, care a făcut referiri și la eventuale implicări ale mafiei pariurilor. „Nu ne vom opri și am făcut o cerere pentru a se ancheta această situație, pentru a găsi vinovații și a-i trage la răspundere, dacă sunt cazuri legate de pariuri sau de luare de mită". **SURSA MEDIAFAX**

Savoarea vine de la... păpădie

PROASPĂTĂ. Fiecare parte a păpădiei este comestibilă. Este de preferat ca păpădia să fie consumată atunci când este tânără și proaspătă. Rădăcinile plantei sunt folosite pentru ceai, iar frunzele în salate sau gătite ca legumele. Florile de păpădie pot fi incluse, de asemenea, în salate sau se pot folosi pentru a prepara dulceață, vinuri sau siropuri.

Cultivă flori comestibile!

Înainte de a te apuca de plantare, trebuie să știi exact care sunt regulile pentru consumarea lor.

CULINAR. Dacă florile sunt îndrăgite adesea pentru parfumul și frumusețea lor, puțini sunt grădinarii care știu că aceste plante ornamentale pot fi și comestibile. În situația în care te încumeți să cultivi flori comestibile, iată ce ar trebui să știi!

1 Alege florile cu atenție

Înainte de a cultiva flori ornamentale pentru proprietățile lor culinare, asigură-te că te oprești asupra speciilor potrivite. De asemenea, înainte de a culege petalele pentru a le folosi în mâncăruri, nu strică să mai verifici o dată dacă florile din grădină nu sunt cumva otrăvitoare. Un alt factor important sunt pesticidele. Dacă, după plantare, florile au fost tratate cu substanțe periculoase pentru sănătate, ideal ar fi să te mulțumești cu aspectul lor decorativ și să eviți să le introduci în alimentație.

2 Sfaturi după culegere

În general, părțile comestibile ale florilor sunt petalele. Acestea ar trebui culese dimineața devreme, pe răcoare. Culege-le imediat după ce florile s-au deschis și utilizează petalele la scurt timp după cules. Pentru a scăpa de eventualele insecte ascunse, nu ezita să pui petalele în apă cu sare. Odată ce le-ai spălat cu atenție, presează florile pe o bucată de hârtie sau lasă-le să se usuce în mod natural la temperatura camerei. Petalele de flori pot fi păstrate la frigider într-o pungă de plastic cel mult trei zile. Asigură-te întotdeauna că ai eliminat centrul florii și că ai păstrat doar petalele. În plus, nu uita să elimini pistilul și staminele, în special în cazul florilor mari.

3 Flori comestibile printre răsaduri

Nu este nevoie să amenajezi o zonă specială în grădină în care să plantezi flori comestibile. Acestea pot fi inserate cu ușurință printre răsadurile de legume și flori ornamentale, astfel încât să ai acces imediat la ele atunci când plănuiești să le adaugi în mâncare.

Trandafirul, ingredient de lux

CĂUTAT. Unele specii de trandafiri sunt comestibile. În funcție de tip, trandafirii pot să fie dulci sau puțin piperați, parfumați sau fără miros. Petalele de trandafiri sunt folosite la dulcețuri și produse de patiserie. De altfel, sufleul de trandafiri a devenit unul dintre cele mai căutate deserturi la restaurantele de lux.

Zorelele au efect terapeutic

BENEFICE. La fel ca păpădiile, zorelele pot fi consumate integral, în salate cu roșii. De altfel, zorelele au și un efect benefic asupra ficatului, combat constipațiile și dischineziile biliare.

Panseluța, pentru ornare

DELICAT. Având un gust asemănător cu cel al florilor de mentă, panseluțele sunt folosite în special pentru ornarea prăjiturilor.

Cine are proprietăți culinare?

FLORI. Îți prezentăm, mai jos, câteva exemple de flori comestibile pe care le poți presăra printre răsadurile clasice:

•**Limba mielului** (Borago officinalis) are aromă și parfum de castravete. Florile sale albastre sunt un adaos colorat într-o salată, putând fi folosite și pentru a garnisi preparate din carne. De asemenea, acestea pot fi folosite în ciorbe dar și ca umplutură pentru plăcinte, însă numai după ce sunt înăbușite în ulei.

•**Gălbenelele** pot înlocui cu succes șofranul. Petalele pot fi consumate în salate, dar și în mâncăruri gătite. Ideală este folosirea lor în preparatele „saute" sau sub formă de petale mărunțite, pentru a da un plus de culoare mâncărurilor.

•**Năsturelul** este ușor de cultivat și adaugă o notă piperată mâncărurilor. De asemenea, culoarea sa aprinsă poate fi binevenită într-o salată de vară. La fel de bine, năsturelul poate da o aromă specială unui pahar de vin sau de vodcă.

•**Coriandrul** poate fi folosit și pentru florile sale cu aromă similară frunzelor. Adaugă petalele în salate sau la preparatele cu legume.

•**Planta de aur** (Hemerocallis) are flori cu o aromă ușor dulceagă. De aceea, petalele pot fi folosite cu succes la deserturi sau ca umplutură la fripturi.

•**Hibiscusul** poate fi inclus în salate sau ca garnitură la fripturi. Folosește-i petalele cu moderație.

ARĂDENII SE DISTREAZĂ: **La concertul „Los Platanos", de la Galleria Mall Arad**

aradon.ro

Un meşteşug atrăgător pentru orice vârstă FOTO: FAN

Atelier de încondeiat ouă, la Muzeul de Artă Arad

ARAD. Complexul Muzeal Arad şi Muzeul Arta Lemnului Câmpulung Moldovenesc au deschis expoziţia de etnografie „Ouă de Paşti din Bucovina". Expoziţia - vernisată ieri la Muzeul de Artă Arad (str. Gh. Popa 2-4, et. 2) - reuneşte icoane pe sticlă şi obiecte de etnografie legate de tradiţia Sărbătorilor Pascale. Sunt expuse ouă încondeiate cu motive vechi de Bucovina, aranjate pe simboluri dar şi unelte folosite de meşteri. Tot aici puteţi să descifraţi tainele meşteşugurilor populare în „Atelierul de încondeiat ouă", deschis de creatoarele populare bucovinene. Dacă doriţi să aflaţi despre tradiţia acestui meşteşug devenit artă sau să creaţi propriile modele de ouă încondeiate, folosind uneltele tradiţionale şi materialele moderne, sunteţi invitaţi la Muzeul de Artă. Noii „meşteri" vor primi diplome din partea organizatorilor. Atelierele se desfăşoară în perioada 28-30 martie, între orele 9-13. JA-V.F.

„Diploma de Visiting Profesor" pentru oaspeţi FOTO: FAN

Vizită, din Maroc, la UVVG

UVVG a primit vizita prof. El Mansouri Ahmed şi prof. Bousokri Latifa din Marrakesh.

ARAD. Prof. univ. dr. Aurel Ardelean, rector al Universităţii de Vest „Vasile Goldiş", a primit, zilele trecute, vizita unei delegaţii din Maroc, condusă de prof. El Mansouri Ahmed şi prof. Bousokri Latifa de la Facultatea de Medicină din Marrakesh.

Prof. univ. dr. Aurel Ardelean, rector al Universităţii de Vest „Vasile Goldiş", a subliniat buna colaborare dintre UVVG şi delegaţia din Maroc începută anul trecut la Marrakesh (Maroc) cu ocazia Adunării Generale FEDE. Prof. univ. dr. Aurel Ardelean a declarat: „Universitatea noastră pregăteşte studenţi în limba franceză, din Maroc, ceea ne bucură foarte mult. De aceea, delegaţia va avea o întâlnire cu studenţii noştri din Maroc pentru a pleca cu o impresie plăcută despre modul de pregătire a studenţilor în limba franceză la Facultatea de Medicină".

Delegaţia din Maroc a vizitat mai multe obiective din cadrul UVVG., precum Campusul Universitar „Vasile Goldiş" Casa universitarilor şi Studenţilor, Muzeul „Vasile Goldiş", Casa Universitarilor şi Studenţilor, Muzeul „Vasile Goldiş", Grădina Boranică şi Castelul Universitar Macea etc. JA-V.F.

Onisim Colta în „SEMNificaţii"

Artistul plastic arădean Onisim Colta expune la Centrul Cultural „Palatele Brâncoveneşti" Mogoşoaia.

La vernisajul de la Bucureşti FOTO: FAN

ARAD. La Centrul Cultural „Palatele Brâncoveneşti" Mogoşoaia a avut loc, recent, vernisajul expoziţiei SEMNificaţii. În cadrul acesteia este prezent şi cunoscutul artist plastic Onisim Colta, alături Sorin Dumitrescu, Marin Gherasim, Silviu Oravitzan şi Dan Palade.

Abstracţie şi simbol

„Proiectul curatorial şi selecţia expozanţilor aparţine doamnei Doina Emilia Mândru, critic de artă şi director adjunct al Centrului, şi face parte dintr-un ciclu de expoziţii intitulat «Abstracţie şi simbol», ne-a spus Onisim Colta. Locaţia este una dintre cele mai presitigioase din România atât sub aspectul calităţii spaţiilor de expunere, ale Muzeului şi ale Cuhniei, cât şi sub cel al severităţii criteriilor de selecţie exersate şi dezvoltate de-a lungul anilor. Amintesc doar câteva nume pentru edificare: Horia Bernea, Florin Mitroi, Horia Damian, Paul Gherasim, Neculai Păduraru, Florin Ciubotaru, Horia Paştina, Horia Mihai, Teodor Moraru şi alţii".

Determinante pentru includerea arădeanului Onisim Colta în acest grup select au fost cele patru mari expoziţii personale anterioare de la Muzeul Naţional din Cluj, Galeria „Dana" din Iaşi, Muzeul Naţional de Artă Timişoara şi Muzeul Naţional de Artă Brukenthal Sibiu.

În prima linie a artei

Expoziţia, dincolo de amploarea ei este admirabil panotată, fiecare sală, din cele opt la număr, fiind armonizată inspirat atât cu configuraţia de ansamblu a spaţiului cât şi sub cel al consonanţelor stilistice şi semantice dintre lucrările artiştilor. Prezenţa lui Onisim Colta într-un qvintet din prima linie a artei româneşti spune ceva despre calitatea artei sale dar şi despre faptul că nu e atât de important domiciliul cât dorinţa personală constantă de performanţă şi autodepăşire. Afluenţa de public e surprinzător de mare atât din pricina prestigiului câştigat de acest spaţiu cât şi de faptul că în weekend mai ales, la început de primăvară evadarea miilor de Bucureşteni din aglomeraţia urbană a capitalei e o adevărată terapie.

Aprecieri elogioase

„Legătura cu sacrul ocupă locul principal în creaţia lui Onisim Colta - apreciază revista „Observator cultural". Formele sale discoidale sugerează ciclicitatea, reverberaţia, perfecţiunea, consonanţa. Elementele morfologice, folosirea constantă a obiectului ready made sau ieşirea în volum sînt soluţii purtătoare de mesaj, alese într-un proces de sinteză intelectuală. Temele ţin de cosmogonie, cuvînt, numerologie, onomastică, de forme geometrice simbolice, în fapt, de capacitatea acestora de a include şi a fi incluse în alte forme". JA-V.F.

> Arădenii care au drum prin Capitală pot să viziteze expoziţia până pe 15 mai a.c.
> ONISIM COLTA

24 de lucrări

Onisim Colta participă în expoziţie cu 24 de lucrări de pictură, desen, acuarelă şi obiect, realizate în ultima perioadă.

Vine „Ghiocelul de argint"

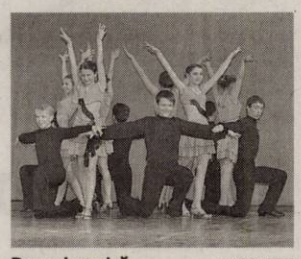

Dans şi muzică FOTO: FAN

ARAD. Palatul Copiilor Arad organizează cea de-a XVIII-a ediţie a Festivalului internaţional „Ghiocelul de argint", care va începe sâmbătă, 31 martie, la ora 10, în sala mare a Teatrului „Ioan Slavici".

„Dată fiind amploarea festivalului, ne aşteptăm ca arădenii iubitori de dans şi muzică să umple sala Teatrului. Tinerii concurenţi (la secţiunile de dans şi muzică) s-au pregătit intens pentru a-şi demonstra calităţile artistice şi muzicale şi au nevoie de susţinerea publicului", ne-a spus Ioana Lung, directorul Palatului Copiilor Arad.

La festival participă Palate şi Cluburi din ţară, dar şi invitaţi din stăinătate (Serbia, Republica Moldova, Ungaria, Bulgaria, Bosnia Hertegovina şi Macedonia).

„Ghiocelul de argint" îi va premia pe cei mai buni participanţi la ora 18, în sala mare a Teatrului Clasic „Ioan Slavici". JA-V.F.

Expoziţie la Clio: „Numitor comun: Moartea"

Cazurile prezentate în expoziţie cuprind un număr de 22 persoane executate, toate prin împuşcare.

ARAD. La Sala Clio (str. Horia 10) a Complexului Muzeal Arad a avut loc , ieri, vernisajul expoziţiei-eveniment „Numitorul comun: Moartea". După deschiderea făcută de dr. Peter Hügel, directorul muzeului arădean, despre exponatele prezentate au vorbit invitaţii - istoricii Marius Oprea - Centrul de Investigare a Crimelor Comunismului din România şi Gheorghe Petrov - Muzeul Naţional de Istorie a Transilvaniei din Cluj - dar şi primarul Aradului, Gheorghe Falcă şi Dan Artimon din partea Consiliul Local Civic Arad. Expoziţia, deschisă la Arad până în 11 aprilie, a fost realizată de Centrul de Investigare a Crimelor Comunismului din România şi Muzeul Naţional de Istorie a Transilvaniei din Cluj cu sprijinul Fundaţiei Konrad Adenauer, beneficiind şi de colaborarea muzeelor de istorie din Turda şi Aiud.

> Expoziţia vorbeşte despre atrocităţile Securităţii
> MARIUS OPREA

Expoziţia cuprinde obiecte descoperite asupra celor ucişi, fotografii de familie, fotografii provenite din arhiva fostei Securităţi sau făcute în timpul acţiunilor arheologice de deshumare, imagini video de la deshumări şi interviuri cu rude şi urmaşi sau cu anumite persoane care i-au cunoscut pe cei executaţi.

În final, numerosul public prezent la eveniment a avut privilegiul de a vizita expoziţia avându-l ca ghid chiar pe istoricul Marius Oprea care le-a prezentat planşele şi vitrinele cu exponate. JA-V.F.

Istoricul Marius Oprea, în dialog cu vizitatorii FOTO: FAN

O inedită lansare de carte la „Corina"

„Însemnările unei puştoaice" (vol. 2) se lansează la Librăria Corina, simultan cu alte librării din ţară.

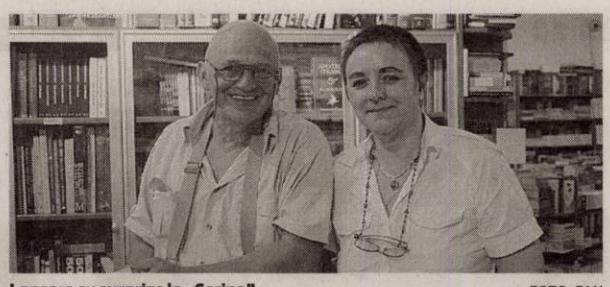

Lansare cu surprize la „Corina" FOTO: FAN

ARAD. Primul titlu din seria „Însemnările unei puştoaice" a detronat în topuri „Jurnalul unui puşti". Este vorba despre povestea unei tipe, recent mutată la o nouă şcoală, unde are probleme serioase cu una dintre colege. Respinsă de toată lumea, Nikki caută soluţia pentru a se integra perfect şi, mai ales, de a-i arăta lui MacKenzie, duşmanul ei declarat, că poate fi cea mai bună. Ţi s-a întâmplat şi ţie să ai astfel de probleme la şcoală? Atunci această serie îţi va deveni rapid cea mai bună prietenă! O garantează cei peste 4 milioane de cititori din toată lumea care au cumpărat primul volum.

„Lansarea volumului 2 al cărţii «Însemnările unei puştoaice» de Rachel Renee Russell - ne-a spus Corina Moldovan, managerul librăriei arădene - are loc simultan în librării semnificative din ţară şi după model american, la aceiaşi ora şi dată: vineri, 30 martie, ora 17. Nu avem voie să vindem înainte şi nu ştiu nici cum arată cartea pentru că o primesc doar în dimineaţa lansării."

Dacă nu ştiţi cum să-i deschideţi copilului gustul pentru lectură, o idee este să încercaţi ceva interesant. Iar această inedită lansare poate vă va convinge. JA-V.F.

Marele Nate

Totodata se lansează, de la aceiaşi editură, ART, un titlu nou: „Marele Nate. Întâiul între puşti", de Lincoln Peirce.

Societate profesională de practicieni în insolvență
Membră a Uniunii Naționale a Practicienilor în Insolvență din România

RVA Insolvency Specialists

ANUNȚ

privind valorificarea individuală a bunurilor imobile din patrimoniul debitoarei S.C. CH. P. M. IMPEX S.R.L.

„RVA INSOLVENCY SPECIALISTS" SPRL desemnată lichidator judiciar al SC CH. P. M. IMPEX S.R.L. - în faliment prin sentința comercială nr. 2333/13.03.2007 pronunțată în dosarul nr. 17505/3/2007 de Tribunalul București Secția a VII-a Comercială anunță organizarea de licitații publice pentru valorificarea bunurilor imobile proprietate a S.C. CH. P. M. IMPEX S.R.L. - în faliment amplasate în localitatea Arad.
Valorificarea bunurilor imobile din patrimoniul debitoarei S.C. CH. P. M. IMPEX S.R.L. în faliment se va desfășura prin licitații publice, deschise, cu strigare organizate în temeiul art. 116 din Legea nr. 85/2006, în conformitate cu Hotărârea Adunării creditorilor din data de 26.03.2012.
Obiectul licitațiilor îl reprezintă valorificarea individuală a următoarelor imobile :
Imobil Arad: apartamentul nr. 1A, situat în Arad, str. Dorobanților, nr. 2, parter, județul Arad; cota indiviză de 198/770 mp teren înscrisă în CF colectivă 56553 Arad și suprafața construită în cota indiviză de 254/981 mp așa cum este înscris în CF nr.62033 Arad, nr.topo 7076/2316/1/1. Apartamentul este compus din S+P. Prețul de pornire al licitației: 61.000 euro.
Licitațiile publice vor începe în data de 05.04.2012 orele 1200, la sediul lichidatorului judiciar „RVA INSOLVENCY SPECIALISTS" SPRL, situat în Bucuresti, sect. 3, str.Turturelelor, nr. 11A, Phoenicia Bussines Center, et. 4. În caz de neadjudecare, licitațiile publice se vor relua săptămânal, în același loc și la aceeași oră, în zilele de joi, în perioada 12.04.2012 – 31.04.2012.
Prezentarea imobilului, a condițiilor obligatorii privind participarea ofertanților la procedura de valorificare, precum și regulamentul de desfășurare propriu - zisă a licitațiilor sunt puse la dispoziția tuturor celor interesați în „Caietul de sarcini" întocmit de lichidatorul judiciar.
Caietul de sarcini poate fi achiziționat de la sediul lichidatorului judiciar „RVA INSOLVENCY SPECIALISTS" SPRL. Prețul unui caiet de sarcini este de 500 lei, exclusiv TVA.
Pentru participare la licitație se va achita o garanție de 10% din valoarea de pornire a bunului licitat, în lei la data plății, în contul IBAN:
RO41BRDE441SV43904904410
Deschis la BRD Hurmuzachi pe numele debitoarei.
Informații suplimentare referitoare la condițiile de participare la licitație se pot obține la sediul „RVA INSOLVENCY SPECIALISTS" SPRL, la numerele de telefon 021.321.44.53, 0742.36.03.53, persoana de contact Doina Stoian. (0698 -H 878476)

Cheia succesului companiei noastre o constituie personalul calificat, orientat spre performanță!

Pentru magazinul din Arad, angajăm:

SELGROS CASH & CARRY

MĂCELAR

Responsabilități:
- tranșarea cărnii în condiții de maximă eficiență
- prelucrarea și ambalarea cărnii în vederea expunerii la vânzare
- pregătirea cărnii in vederea producției de mezeluri si de preparate din carne

Cerințe:
- calificare în domeniu
- experiență în tranșarea și prelucrarea cărnii
- seriozitate, flexibilitate, dinamism

Vă oferim:
- salariu atractiv
- sistem informatic performant și logistică modernă
- training de specialitate
- oportunitatea unei cariere într-un concern internațional

Dacă vă identificați cu profilul nostru, așteptăm să trimiteți un CV însoțit de o scrisoare de intenție (specificând poziția exactă pentru care candidați) și o fotografie pe adresa:
SELGROS CASH & CARRY S.R.L.
În atenția Departamentului de Resurse Umane Calea Radnei nr. 294,
Email: jobarad@selgros.ro , Tel: 0257/308.114, Fax: 0257/308.199
CV-urile se pot depune și în magazin la Informații clienți.

Numai candidații care îndeplinesc condițiile cerute vor fi contactați.

Tehnologia de ultimă oră și succesul muncii în echipă au propulsat compania noastră pe o poziție de lider pe piața germană în domeniul cash & carry. Expansiunea noastră, începută în Germania și Polonia, continuă și în România în diferite orașe.

Noi deținem tehnologia, iar dumneavoastră ideile!

(859583)

MUNICIPIUL ARAD
310130 Arad -România – Bd. Revoluției 75 – tel. +40-257-281850- fax +40-257-284744
www.primariaarad.ro – pmia@primariaarad.ro

DIRECȚIA STRATEGII PUBLICE ȘI COMUNICARE
SERVICIUL RELAȚII CU PUBLICUL

ANUNȚ DEZBATERE PUBLICĂ

Primăria Municipiului Arad anunță organizarea dezbaterii publice, joi, 29.03.2012 de la orele 1000 sala 60 a Palatului Administrativ, având ca temă următorul proiect de hotărâre:
Proiect de hotărâre privind instituirea taxei speciale pentru asigurarea măsurilor de ordine și siguranță – inițiativa primarului.
Cetățenii sunt invitați să își exprime părerea cu privire la acest proiect.
Toate recomandările formulate în cadrul dezbaterii vor fi înaintate Consiliului Local al Municipiului Arad.
Proiectul de hotărâre poate fi studiat la Serviciul Relații cu Publicul – camera 5 și pe site-ul Primăriei Arad la adresa www.primariaarad.ro
Informații suplimentare se pot obține la numărul de telefon 0257-281-850, interior 303. (0700 - H 878953)

GARSONIERE

- **Cumpăr cu** plata pe loc!!! garsonieră, apartament una cameră, 0752.510.776. 735431
- **Vând garsonieră** confort 3, bloc Imar, etaj 1. Tel. 0752.674.269. 859391
- **Vând garsonieră,** cf. 2, UTA/ Romanilor, 34 mp, preț 15.000 Euro, negociabil. Telefon 0755.814.902, 0756.310.014. 878508
- **Vând garsonieră,** confort III, zonaUTA, amenajată, ocupabilă imediat, mobilată. Telefon 0723.382.064, 0745.604.162. 871827

AP.2 CAMERE-ARAD

- **Cumpăr cu** plata pe loc apartament 2 camere. Tel. 0744.849.390. 735888
- **Vând (26.000** Eur) sau închiriez (120 Eur) apartament 2 camere, Romanilor, parter. Tel. 0722.402.188, 0722.658.574. 859182
- **Vând (26.000** Eur) sau închiriez (120 Eur) apartament 2 camere, Romanilor, parter. Tel. 0722.402.188, 0722.658.574. 876906
- **Vând apartament** central, 2 camere, et. 4, decomandate, acoperiș, amenajat, str. T. Vladimirescu. Telefon 0257/233963, 0770.249.166. 874463
- **Vând apartament** două camere, parter înalt, renovat, în centru, str. Crișan, 45.000 Euro, 0723.855.264. 878499
- **Vând apartament** 2 camere, bloc nou cu centrală proprie, parcare în curte, izolat 10 cm, et. 1, str. Cocorilor, nr. 5. Telefon 0762.213.545. 796851
- **Vând apartament** 2 camere, Micălaca, zona 3, decomandat, etaj 3/4, 72 mp, mobilat, termopan, centrală termică, gresie, faianță, parchet, balcon închis în termopan, ușă metalică. Tel. 0745.596.979. 857417
- **Vând apartament** 2 camere, Romanilor, 35.000 Euro. Telefon 0741.150.068. 874474
- **Vând apartament** 2 camere, zona Podgoria, et. III, 48.000 Euro, 0722.609.755. 874620
- **Vând apartament** 2 camere, et. I, Podgoria, semidecomandat, 32.000 Euro, 0722.606.527. 878744

AP.3 CAMERE-ARAD

- **Vând apartament** 3 camere, Alfa, etaj 3/4, termotecă, 41.500 Euro, 0744.546.860. 874496
- **Vând apartament** 3 camere, Vlaicu X3, et. 8, decomandat, ocupabil imediat, preț 22.500 Euro. Telefon 0742.824.207. 876264
- **Vând apartament** 3 camere, decomandate, zona P-ța Miorița 4/4. Tel. ☎0744.604.234. 876312
- **Vând apartament** 3 camere, decomandate, amenajat, et. 2, Banu Mărăcine. Telefon 0746.056.564. 878495
- **Vând apartament** 3 camere, Romanilor, decomandat, 90 mp, parchet, climatizare, preț 31.500 Euro. Telefoane 0756.310.014, 0755.814.902. 878504

AP.4 CAMERE-ARAD

- **Vând apartament** 4 camere, bucătărie, 2 băi, 2 balcoane, Vlaicu, Bl Z18, amenajat modern. Telefon 0744.397.410. 869146

AP.5 CAMERE-ARAD

- **Vând urgent** 4 apartamente în clădire cu 2 etaje, central (singur pe etaj 2), renovate, termotecă, utilități individuale, pivniță. Suprafață totală 700 mp. Preț 250.000 Eur/ negociabil. Tel. 0726.122.751. 839760

APARTAMENT LA CASĂ

- **Vând urgent** apartament la casă Micălaca, 2 camere, decomandate, baie, bucătărie. Telefon ☎0357/413562 (după ora 16,00). 874612

CASE-ARAD

- **Vând casă** central, curte, intrare comună, 65.000 Euro. Telefon 0741.150.068. 874472
- **Vând casă** cu grădină, Grădiște, Lucreția 45. Telefon 0740.138.621. 878493
- **Vând casă** cu mansardă în cartierul Funcționari, stare foarte bună, 0728.171.979, 0757.260.875. 859702
- **Vând casă** în Aradul Nou, Stan Dragu, toate utilitățile, 1.440 mp. Telefon 0257/287033. 861764
- **Vând casă,** 4 camere în Aradul Nou, renovată, mansardată, suprafața totală 700 mp, front stradal 20 m. Telefon 0724.500.339. 876507

CASE-JUDEȚUL ARAD

- **De vânzare** casă tip Duplex, în Cartier Sînleani și parcelă de 600 mp. Telefon 0754.648.581. 878951
- **Vând casă** cu grădină, oraș Lipova, str. Mețianu. Tel. 0770.277.690. 851731
- **Vând casă** la țară, cu grădină și o grădină fără casă în satul Minișel, comuna Tauț. Telefon 0257/372543, 0747.031.478. 869766
- **Vând casă** mare cu 1.300 mp, grădină, în comuna Ghioroc, nr. 339. Informații telefon 0728.647.059, preț 48.000 Euro, negociabil. 876266
- **Vând casă** mare în Cuvin sau schimb cu casă în Arad. Telefon 0744.479.306, 0740.535.576. 804333
- **Vând casă** în Șimand, ST 2.585 mp, SC 270 mp, FS 120 m, preț 43.000 Euro. Telefon 0746.056.353. 876989
- **Vând casă** în Variașul Mare, Arad 12 km, 4 camere, vedere pe soare, 800 mp, intrare auto, 12.000 Euro, negociabil. Telefon 0743.148.551, 0751.255.348. 877205
- **Vând casă,** loc de casă și vie, toate în Cuvin, accept plata în 2-3 rate. Telefon 0723.791.460. 874462
- **Vând casă,** 4 camere, baie, bucătărie, garaj, suprafață teren 3.600 mp, în Sânpaul nr. 62. Telefon 0768.457.139. 868414

CASE-ALTE JUDEȚE

- **Vând casă** cu livadă cireși, caiși, vie, Battonya. Telefon 0742.133.593. 868950

CASE DE VACANȚĂ-JUD ARAD

- **Vând casă** de odihnă, sat Barațca. Tel. 0744.621.260. 859176

CASE DE VACANȚĂ-ALTE JUDEȚE

- **Case și** terenuri- intravilan BATTONYA, ieftin, toate utilitățile, PersoanăFizică, 0722- 257409. 861762

VILE-ARAD

- **Vând vilă,** 6 camere, bucătărie, 3 băi, ST 500 mp, SC 390 mp, construcție 2008, str. Plopilor, Vlaicu. Telefon 0744.397.410. 869768

VILE-JUDEȚUL ARAD

- **Vând vilă** 25 km de Arad, teren 3.060 mp, cu încălzire centrală și multe anexe, posibilitate privatizare, preț negociabil la vedere. Tel. 0745.636.300, 0744.816.793. 876460

SPAȚII COM-ARAD

- **Vând bar** funcționabil cu clienți, în P- ța Miorița. Telefon 0745.783.193. 876527
- **Vând cabinet** în Policlinica Municipală Arad. Telefon 0740.635.357. 862089
- **Vând spațiu** comercial 300 mp. Tel. 0722.227.450. 839694
- **Vând spațiu** comercial 70 mp funcțional, cu vitrină, Micălaca zona 300, accept variante auto, imobiliare. Telefon 0756.803.516. 861861
- **Vând/închiriez hală 500 mp + 600 mp de curte, str.Ghioceilor nr.39, Arad, 0757.621.897, 0745.523.263.** 839762
- **25.000 mp,** Proiect HALE, Zona- Industrială PECICA- TURNU, front- stradal- dublu, 0722- 257409. 861770

TERENURI LOCAL

- **Vând parcelă** între 8.000- 15.000 mp, la centură, cu PUZ aprobat pentru construcții comerciale, servicii, industriale, curent electric, drum, 0732.733.623. 819006
- **Vând parcelă** 2.500- 3.000 mp, lângă centură, curent electric, PUZ aprobat pentru construcții comerciale, servicii, industriale, 0732.733.623. 819012
- **Vând 5** ha teren pentru construcții hale, depozite, PUZ aprobat, curent electric, 75 m front la centură, 0732.733.623. 819011
- **Vand 900** mp teren str.Tabacovici tel 0756495707 830272

TERENURI JUDEȚ

- **Vând loc** de casă, în Secusigiu, 4 Euro/mp, negociabil. Tel. 0724.134.170. 872449
- **Vând pământ,** pășune, comuna Pilu, preț 5.000 Euro/ha. Telefon 0728.969.877. 878498
- **Vând teren** agricol Horea 6,5 ha, Pecica 2,8 ha, Fântânele- Frumușeni 4,89 ha, Șiria 9,26 ha, Iratoș 2,86 ha, Galșa- Șiria 3,52 ha, Curtici 3,5 ha și suprafețe compacte mai mari, 0722.606.527. 878722
- **Vând teren** în com. Sânleani, 10.000 mp, 5,5 Euro mp și în rate cu avans de 30%, teren situat lângă case, 0751.963.034. 868404
- **Vând teren** 3.000 mp compact, în Călugăreni (zona Rezidențială), la șosea, cu 2 fronturi stradale. Telefon 0751.137.278. 876328
- **Vând 700** mp intravilan, Cicir. Tel. 0723.430.122. 855737

IMOBILE CHIRII

- **Închiriez (ofer)** garsonieră, etaj 1, zona Piața Mică. Informații 0754.049.130, 0744.753.999. 874591
- **Închiriez apartament** 1 cameră, bucătărie, baie, la casă. Telefon 0770.396.644. 861903
- **Închiriez apartament** 2 camere, zona Podgoria 150 Euro/lună+ garanție, 0722.609.755. 874623
- **Închiriez apartament** 3 camere, mobilat modern, utilat cu toate electrocasnicele, zona Aradul Nou. Telefon 0723.143.866. 876291
- **Închiriez apartament** 2 camere Podgoria și 3 camere Vlaicu. Tel. 0749.488.993. 876996
- **Închiriez apartament** două camere cu 130 Euro lună+ garanția 200 Euro lună, mobilat și utilat, zona Vlaicu. Tel. 0746.975.015. 878475
- **Închiriez garsonieră** Kaufland, contorizată, apă+ căldură, 100 Euro. Telefon 0257/242461. 874616
- **Închiriez pe** termen lung apartament 2 camere, Micălaca, zona 300, mobilat. Telefon 0745.604.162. 862449
- **Dau în** chirie apartament 2 camere zona 300 180 Euro, 3 camere Piața Mică 200 Euro, Bank Post 200 Euro, 0726.289.694. 878730
- **Ofer spre** închiriere apartament 2 camere, etaj 2, central, Praporgescu, complet mobilat și utilat, termotecă, termopane. Telefon 0751.137.278. 876329

SPAȚII COM-ARAD

- **Închiriez hale** cu cale ferată industrială și birouri, 0758.815.636. 878502
- **Închiriez hale** 330- 420 mp în Parcul Industrial UTA. Telefon 0721.288.570. 874488
- **Închiriez scaun** coafură și manichiură, preț avantajos. Telefon 0745.901.075. 877066
- **Închiriez scaun** manichiură- pedichiură și loc masaj. Telefon 0745.297.910. 869965
- **Închiriez spațiu** comercial în Piața Mihai-Viteazul. Telefon 0721.227.775. 876469
- **Dau în** chirie spațiu comercial cca. 120 mp, neamenajat, zona Miorița, 0723.430.122. 855712
- **Închiriez- vand spațiu** 6 încăperi, 2 băi, renovat- ultramodern, birouri, Zona-PRIMĂRIE, 0730- 232545. 861794

AP.2 CAMERE-ARAD

- **Cumpăr apartament** 2 camere zona ARED, Gară, P- ța Mihai Viteazul, 0757.114.628. 857608

TEREN-ARAD

- **Cumpăr teren** în Arad, suprafața 200- 400 mp, ofer preț bun. Telefon 0743.072.757. 861865

TEREN-JUDEȚUL ARAD

- **Cumpăr teren** agricol 5- 150 ha (Pecica, Nădlac, Semlac, Dorobanți, Iratoș, Horea, Zimand, Șimand, Sântana, Șiria, etc.) Telefon 0722.606.448. 874564
- **Cumpăr teren** agricol (Pecica, Semlac, Horea, Zimand, Sântana, Iratoș, Dorobanți), exclus intermediarii, etc. 0722.606.448. 878710
- **Cumpăr teren arabil în Pecica. Telefon 0742.545.171.** 874584

OFERTE LOCURI DE MUNCĂ

- **Alimantară, P- ța** Catedralei angajează vânzătoare, casiere, studii medii. Telefon 0726.227.377.
- **Alimentară cu** autoservire angajăm casiere cu experiență. Telefon 0723.128.386.
- **Angajăm șoferi** cu atestat și experiență, categoria C+E, card tahografic valabil. Informații 0722.274.862.
- **Angajăm ajutor** bucătar, ospătare, experiență, femei curățenie pensiune, 0740.767.211, 0723.370.263.
- **Angajăm bărbat** (instalator) pentru întreținere hotel. Telefon 0257/218820, 0753.058.478.
- **Angajăm bucătar** și ajutor bucătar cu experiență. Telefon 0744.320.321.
- **Angajăm ospătare** (fete) pentru restaurant Arad- DN7 Han. Telefon 0722.643.327.
- **Angajăm ospătare** și ajutor bucătar, 0784.171.717.
- **Angajăm personal** pentru fast food, preferabil studenți. Telefon 0731.328.055, 0731.312.400.
- **Angajăm zidari,** dulgheri, finisori și inginer constructor. Telefon 0744.556.686. 878403
- **Angajez șoferi,** cat. C+ atestat, pentru distribuție, încărcători- descărcători, 0729.206.198.
- **Angajez bucătar** și ospătară cu experiență pentru restaurant. Telefon 0745.003.018.
- **Angajez ospătari.** CV- urile: patrick.niplood@gmail.com, fax 0257/ 233440. Selecționații vor fi contactați. 869071
- **Angajez patiser** și brutar cu experiență, 0742.218.693.
- **Firmă de** curățenie angajez femeie pentru România- Germania, permis auto, 0757.618.608.
- **Firmă de** curățenie, angajăm personal pentru curățenie. Detalii telefon 0257/ 270606.
- **Firmă de** producție industria lemnului cu sediul în incinta Sere Grădiște angajează operator utilaje (bărbați și femei). Transmite- ți CV pe fax la nr. ☎0257/ 214322.
- **Restaurant angajează** ospătari și bucătari cu experiență, salar atractiv. Telefon 0731.337.088.
- **Restaurant ultracentral** angajează pizzaiol cu experiență. Salar atractiv. Telefon 0731.337.088.
- **S.C. angajează** muncitori(oare) din zonele învecinate cartierului Sânicolau. Informații: 0257/206211.
- **SC angajează** șofer profesionist, categoria C+E, pentru transport mărfuri intern- extern cu camioane frigorifice 20 tone. Detalii la telefon: 0742.208.855. Vă rugăm trimiteți CV la fax 0257/ 270994.
- **SC angajează** muncitoare pe mașina de imprimat și femeie de serviciu cu experiență, vârsta maximă 40 ani. Telefon 0257/278222.

PRESTĂRI SERVICII

- **A A** Acord Garanție 2 ani reparații mașini spălat,0744.241.398, 0357/401569,0257/ 259146. 876309
- **A A** Acord garanție, repar mașini spălat automate, frigidere, domiciliul clientului, 0745.395.282. 874491
- **Execut zidărie,** tencuieli, zugrăveli, rigips, izolații, acoperișuri, renovări, consolidări, 0740.696.157. 857363
- **Executăm construcții** interior exterior, calitate, recomandări, negociabil, punctualitate, curățenie, 0755.017.044. 878662
- **Executăm renovări,** zugrăveli, zidărie, tencuieli, izolații termice, gresie, faianță, 0728.172.700. 876987
- **Familie serioasă** întrețin bătrâni pentru locuință. Telefon 0727.735.888. 876327

CONSTRUCȚII

- **Aduc balast,** nisip, sorturi 2- 20 mc, duc molozul. Telefon 0741.667.073. 879002
- **Aduc nisip,** balast, pământ, mraniță, demolez, ridic moloz, 0742.749.698. 878408
- **Aduc nisip,** balast, mraniță, pământ, ridic moloz, 0748.934.419, 0745.204.178. 878409
- **Vând balast,** pământ, nisip, piatră 2- 20 mc, duc molozul. Telefon 0745.036.969, 0722.389.480. 820688
- **Vând lemne** foc esență tare, tăiate, crăpate. Preț convenabil, 0721.592.572. 841283

AUTO ROMÂNEȘTI

- **Vând Dacia** Supernova, perfectă optic și tehnic, 1.000 Euro, negociabil. Telefon 0724.134.170. 870268

AUTO STRĂINE

- **Vând Chevrolet** Lacetti, 2007, full option, taxă mediu plătită, stare perfectă, 5.700 Euro. Telefon 0723.282.502. 869781
- **Vând Daewoo** Matiz, an 2007, 57.000 km, 2.300 Euro, 0723.563.543. 878478
- **Vând Hyundai** Accent 1,4 benzină, an 2009, km 21.500, preț 5.000 Euro, negociabil. Telefon 0756.310.014. 878506
- **Vând mașină** nouă Chevrolet Aveo cu 0 km și cu toate actele la zi. Telefon ☎ 0771.401.729. 872455
- **Vând Mazda** 6, an 2002, înmatriculată recent, 6.500 Euro, 0722.609.755. 874618
- **Vând sau** schimb cu Dacia Logan, autoturism Daewoo Legantza, stare excepțională, full option, 0766.414.643. 876317
- **Vând Volkswagen** Touran, an 2004, 1,9 TDI, negru, 7 locuri, preț 4.800 Euro. Telefon 0742.824.207. 876258

ELECTRONIC PLUS

- **Vindem electrocasnice second, frigorifice, mașini spălat haine- vase, uscătoare, aragaze gaz- electrice, televizoare, anvelope, vitrine comerciale. Reducere pentru schimb, rate. Telefon 0744.796.542.** 661233

MOBIDOM

- **Mobilă second,** biciclete, electrocasnice, import Germania, cauciucuri, Lipova, 0727.811.502. 859585
- **Vând dormitor** din nuc curbat Lengyel și dulap combinat din lemn de nuc. Telefon 0257/254584, 0735.765.554. 876299
- **Vând mobilă,** lemn masiv, cireș, sculptată, stare bună. Telefon 0745.534.654. 859984
- **Vand mobilier restaurant,bar, 0744345002** 878741

ÎMBRĂCĂMINTE

- **Vând haine** noi de vară, Germania, minim 100 buc, 0744.608.032. 874508

PIERDERI

- **Mărginean Camelia** pierdut poliță de asigurare, seria C677384- 1. O declar nulă. 878753
- **Pierdut cățel,** rasa Vijla Maghiară, mascul. Data dispariției 16.03.2012, Arad. Telefon 0746.151.917. 878749
- **Pierdut certificat** constatator nr. 40308/ 31.10.2007, emis de ORC Arad, aparținând SC Adam Bau& Cars SRL. Îl declar nul. 878665
- **Pierdut certificat** producător nr. 117/2011, pe numele Ioniță Mihai Nicolae. Îl declar nul. Contact 0733.750.200. 878463

AMATEX

firmă germană înfiinţată în 1994,
Sânleani 375 - jud. Arad

PRODUCĂTOARE DE CONFECŢII DIN TRICOT PENTRU COPII

ANGAJEAZĂ

CONFECŢIONERE

SE OFERĂ:
- ❑ un loc de muncă sigur şi plăcut;
- ❑ condiţii de muncă la standarde occidentale, cu spaţiu de producţie complet climatizat;
- ❑ salarizare deosebită, inclusiv tichete de masă, precum şi prime anuale de concediu şi de Crăciun;
- ❑ transport din Arad asigurat pe doua rute: Gara Aradul Nou – Micalaca – Sânleani şi Cl. A. Vlaicu – Gara Arad – Sânleani;
- ❑ 25 de zile lucrătoare de concediu plătit, dintre care 3 săptămâni consecutive garantate în timpul verii.

Informaţii la tel. 0257-381-881, 0257-381-882, de luni până joi între orele 7:00 şi 16:00 şi vineri de la 7:00 la 13:15. (0686 - H 876326)

SC J&R CAR SRL Sucursala Arad **ANGAJEAZĂ**

MECANIC AUTO
cu experienţă pentru camioane marca **MAN** şi **MERCEDES ACTROS**

CV-urile se depun pe adresa de e-mail: **jrcararad@gmail.com**
☎ **0357-444-111** (0687 - H 878436)

SC DUMAGAS TRANSPORT S.A.

cu sediul in Craiova, judetul Dolj, lider pe piata de transport si logistica in Romania si Europa de est, datorita expansiunii sale in domeniu, selecteaza in vederea angajarii personal corespunzator pentru postul de

CONDUCATOR AUTO categoria C+E:
- pentru transport marfa pe intern si in Europa.

Se ofera conditii de lucru intr-o echipa omogena de profesionisti si salariu atractiv.
Relatii la telefon: 0720202004;0251/307601; 0729884644.
sau la adresa de e-mail: transport@dumagas.ro.
(832897)

Magyarországra CO hegesztőket keresünk.

Azonnali kezdéssel!

Szállás, utazás ingyenes.

Jó kereseti lehetőség.

Telefon: 0745101886

680 H 874703

---

aradjob.ro

S.C. DIABAS BATA S.R.L.

anunţă publicul interesat asupra deciziei de emitere a acordului de mediu pentru proiectul **„Extindere carieră de piatră perimetrul Cameniţă - Lalaşinţ"** amplasat pe teritoriul administrativ al comunelor Bata şi Bârzava, jud.Arad.

Proiectul acordului de mediu şi informaţiile relevante pentru luarea deciziei pot fi consultate la sediul Agenţiei pentru Protecţia Mediului Arad din Arad, Splaiul Mureş, FN, jud. Arad, în zilele de luni - vineri, între orele 9.00 - 14.00 precum şi pe adresa de internet al APM Arad www.apmar.anpm.ro.

Observaţiile/contestaţiile publicului se primesc la sediul APM Arad, din Arad, Splaiul Mureş, FN, jud. Arad până la data de 06.04.2012 (în termen de 8 zile de la data afişării anunţului). (0699 - H 878715)

---

romstal
UNIVERSUL INSTALAŢIILOR

Filiala Arad
recruteaza

LUCRATOR COMERCIAL

Cerinte:
Absolvent studii medii
Experienta in manipularea marfii
Cunostinte in domeniul instalatiilor
Permis de conducere categ. C - avantaj
Abilitati de comunicare, vanzare si negociere

Descrierea postului:
Organizarea, distribuirea, aranjarea marfii in depozit
Asigurarea procesului de livrare a marfii si de vanzare a produselor expuse la raft in Showroom
Consilierea clientilor in alegerea produselor adecvate
Raspunde de intretinerea produselor din magazin, curatarea zilnica a acestora, inlocuirea celor degradate, amplasarea produselor noi si promovarea acestora

Asteptam CV-urile pe e-mail : resurse - umane@romstal.ro pana pe 29 martie

675 H874490

AN NOU NOI POSIBILITĂŢI!

CONSULTANŢĂ GRATUITĂ.

2000 EU.....de la 22 EU/LUNĂ
5000 EU.....de la 57 EU/LUNĂ
10.000 EU.....de la 114 EU/LUNĂ

Activitatea noastră prevede organizarea şi administrarea grupurilor de consumatori

ORAR : luni-vineri 9.00-17.00; sâmbătă-duminică : închis

Informaţii: WORLD INVEST HOLDING S.R.L.
ARAD BD. REVOLUŢIEI NR. 24, ET. 1, AP.12 ☎ 0357-411-415; 0772-221-204

(H-604798)

SOCIETATE AUSTRIACĂ
ANGAJEAZĂ

CONTROLOR CALITATE

Cerinţe obligatorii: • **Limba germană;** • **Operare PC**
CV-urile se trimit la adresa de e-mail : e.halmagean@roco.cc
sau fax 0357422111

(870559)

Publicitate 0257/210.775

Denumirea beneficiarului privat: BEDE ESZTER "BACSILLA" PFA
Cod unic de inregistrare: RO 24774122
Adresa: Pecica, Nr. 32/R, Judeţul Arad
Telefon/fax/e-mail: 0743230707

INVITAŢIE DE PARTICIPARE

Selecţia de oferte pentru achiziţia de bunuri

BEDE ESZTER "BACSILLA" PFA vă invită să prezentaţi oferta dumneavoastra de bunuri pentru realizarea unui proiect de investiţii finanţat prin PNDR prin masura M121, cu denumirea " ACHIZIŢIE DE UTILAJE AGRICOLE ÎN CADRUL EXPLOATAŢIEI BEDE ESZTER "BACSILLA" PERSOANĂ FIZICĂ AUTORIZATĂ, LOCALITATEA PECICA, JUDEŢUL ARAD" din localitatea Pecica, judeţul Arad.

- Criteriul de selecţie: preţul cel mai mic;
- Codul CAEN: 4519, 4661, 4669 sau echivalentul lor ce trebuie sa fie corespunzător activităţii ce face obiectul achiziţiei.
- Obiectul contractului: va consta în achiziţia de utilaje agricole pentru realizarea şi implementarea proiectului menţionat anterior;
- Tip contract: contract achiziţii bunuri;
- Termenul limită de depunere a ofertelor: 12.04.2012, ora 15:00.
- Adresa la care se trimit ofertele: Pecica, Nr. 32/R, Judeţul Arad
- Data şi ora deschiderii ofertelor: 12.04.2012, ora 17:00.
- Valoarea supusă licitaţiei (eligibilă + neeligibilă): 152.700 euro/ 664.703 lei.

Instrucţiunile pentru ofertanţi, specificaţiile tehnice se regăsesc în dosarul cererii de ofertă. Beneficiarul va pune la dispoziţia operatorilor economici interesaţi, ca urmare a solicitării acestora, dosarul cererii de ofertă în format electronic sau pe hartie pe bază de proces verbal de predare – primire.

Asteptăm oferta dumneavoastra pana la termenul limită menţionat anterior la sediul societăţii noastre.

Va mulţumim,

Reprezentant legal:
BEDE ESZTER Data:28.03.2012

(0695 - H 878431)

SC CONAR SA ANGAJEAZĂ

JURIST CU EXPERIENŢĂ

Informaţii la sediul societăţii din str. Grădina Poştei nr. 1
☎ **0720-004-239** (0696 - H 878443)

- **Pierdut comunicare** 021630 pentru AMEF Euro 2100, seria RRCK000366, SC Royal Golden Game SRL. O declar nulă. 879000
- **Pierdut legitimaţie** transport urban şi interurban, pe numele Popovici Ioan. O declar nulă. 878469
- **SC Biofarm** Farmec SRL pierdut autorizaţie de funcţionare 3043/2008 şi orar 2451/2008. Le declarăm nule. 878460

LOCURI DE VECI

- **Vand 2** locuri de veci alaturate in cimitirul ETERNITATEA(UTA) din ARAD.Tel.0723387504 874845

ANIMALE-PĂSĂRI DOMESTICE

- **Cumpăr vaci** pentru sacrificat. Telefon 0743.330.838. 876949
- **Vând porci,** rasă de carne de 80- 90 kg/ buc., 0744.855.910. 876497
- **Vând purcei** 30- 35 kg. Telefon 0723.664.377. 878480
- **Vând vacă** cu viţel, 25 l lapte. Telefon număr 0751.027.736. 874559
- **Vând viţei** mici de lapte. Cumpăr vaci pentru abator, 0740.891.238. 868914

MAŞINI,UTILAJE,INSTALAŢII

- **Vând remorcă** tractor RM3, 5t. Telefon 0741.994.630 (după ora 16,00). 878636
- **Vând tractor** Universal 445, stare bună, Fiat 415 cu transmisie identică cu universal, diferă motorul şi Someca 30, stare bună. Telefon 0751.968.986. 859473

DIVERSE

- **Cumpăr caroserii,** pene, argint, radiatoare, baterii, alamă, cupru, fier, 0755.513.202. 874469
- **Cumpăr cazan** pentru făcut ţuica. Telefon 0770.245.907. 869040
- **Cumpăr fier** vechi, baterii, motoraşe, pene, 0753.790.354. 878992
- **Cumpăr fier,** calorifere, pene, cupru, alamă, plumb, baterii, aluminiu, motoare electrice, cositor, contactoare, caroserii auto. Telefon 0746.414.369. 874853
- **Cumpăr fier,** cupru, alamă, baterii, radiatoare, argint, pene, caroserii.Tel. ☎ 0741.435.116. 874471
- **Cumpăr nichel,** argint, cositor, cupru, alamă, inox, plumb, aluminiu, radiatoare, baterii, fier, pene, vaci pentru tăiat, 0748.912.117. 874863
- **Vând fân** amestecat cu lucernă, baloţi mari, rotunzi, preţ negociabil, la cantităţi mari, Pâncota. Telefon 0744.190.192. 691473
- **Vând suporţi** de haine pentru magazin, 0744.608.032. 874499
- **Vând tărâţă** la 20 kg şi la 25 kg, făină TIP 550 la 10 kg şi la 50 kg la preţ avantajos, Pâncota. Telefon 0744.190.192. 688953
- **Vând 40** stupi multietajaţi Arad. Telefon 0746.776.604. 878411

EVIDENŢIAZĂ-TE!

Talon valabil până în 31 martie 2012

Text: **DATA apariţiei:**.....

.....

.....

.....

.....

.....

.....

.....

Date personale:

Nume şi Prenume:

Telefon:

Buletin de identitate:

TALON + PREŢUL CATEGORIEI AFERENTE

Anunţurile se preiau zilnic, la ghişeu, până în ora 16[00], după această oră, se pot prelua doar prin intermediul sistemului online de preluare al anunţurilor disponibil pe www.jurnalaradean.ro . Anunţurile de mică publicitate din Jurnal Arădean se publică pe baza talonului din ziar
Redacţia nu îşi asumă responsabilitatea pentru conţinutul anunţurilor de mică publicitate!

JURNAL ARĂDEAN

DECESE

Cu adâncă durere în suflet anunţăm încetarea din viaţă **la vârsta de 86 ani, după o lungă şi grea suferinţă a scumpei noastre mame, soacră, bunică şi străbunică**

BAN FLOARE,

din Sintea Mare.

Înmormântarea va avea loc astăzi, 28 martie 2012, ora 13,00, la Cimitirul din localitate.

Fam. Bibe

Cu adâncă durere, anunţăm plecarea în timpul etern a nobilului suflet al celei care a fost mamă, soacră, bunică, cumnată,

inginer agronom

MĂRIOARA ROTARU.

Înmormântarea va avea loc astăzi, 28 martie, ora 16,00, la Cimitirul Eternitatea.

Fam. îndoliată prof. Rotaru Sorin

Cu adâncă durere în suflet anunţăm încetarea din viaţă,

la vârsta de 71 ani a celui care a fost

LUPŞIAI AUREL.

Înmormântarea va avea loc joi, 29 martie, ora 14,00 la Cimitirul Eternitatea (UTA). Dumnezeu să-l odihnească în pace!

Fam. îndoliată

Cu durere anunţăm decesul celei ce a fost

LAZA ELENA,

din Caporal Alexa.

Înmormântarea are loc astăzi, 28 martie, ora 14,00 la Cimitirul Grădişte.

Familia

Cu adâncă durere în suflet anunţăm trecerea în nefiinţă a

înv.

MOLDOVAN MARIA,

după o scurtă dar grea suferinţă. A trăit 89 ani. Înmormântarea are loc astăzi, 28 martie 2012, la Cimitirul Eternitatea, ora 13,00. Dumnezeu s-o odihnească în pace! Fam. Balica şi Ţăran

CONDOLEANŢE

Cu profundă durere în suflete aducem un deosebit omagiu sufletului nobil care a fost

ing.

MĂRIOARA ROTARU.

Dumnezeu să o odihnească în pace!

Cumnaţii Saşa, Ghiţă şi Mihai Rotaru cu familiile

Anunţurile de deces se publică GRATUIT!

Suntem alături de familia Rotaru în momentele grele ale despărţirii de iubita lor mamă, soacră şi bunică. Sincere condoleanţe!

Familia Ciorba Ioan

Suntem alături de colega noastră Corina Dănciulescu şi familia acesteia la trecerea în nefiinţă a tatălui

DOBRESCU ILIE.

Colegii de la Bijuteria Iosa

Sincere condoleanţe fam. prof. Telechi Mihai, la moartea soacrei.

Din partea colectivului L.P.S. - C.S.S. Gloria Arad

Împărtăşim durerea nemărginită a colegei noastre Karla Iudita Telechi şi familia, la dispariţia bunicii iubite.

Condoleanţe familiei, din partea colectivului IFB Finwest

Suntem alaturi de nasii nostri, fam. Purcarea, la decesul mamei, MOLDOVAN FLOARE.

Dumnezeu s-o odihneasca.

familia Demian.

Suntem alături de Florin Băbuţea din Iacobin-Gurahonţ, acum la decesul mamei sale. Sincere condoleanţe! Odihnească-se în pace!

Tanti Maria, Mariana, Doru şi Cristi

COMEMORĂRI

Azi, 28 martie, când am vrea să-ţi spunem La Mulţi Ani! dragul nostru

dr. BULZAN ŞTEFAN VIOREL

putem doar să ne amintim cu drag de tine şi să rugăm pe Bunul Dumnezeu să te odihnească în pace! Nu te vom uita niciodată!

Soţia Olga, fiii Ovidiu şi Claudiu cu familiile

Ce n-am da să vii acasă/ Doar o clipă să-ţi vorbim/ Să ne spui că-ţi este bine/ Să ne liniştim puţin. Azi, 28 martie 2012 se împlinesc doi ani de când ai plecat draga mea soră şi mătuşă

ŞIPOŞ IRINA MARIA.

Dumnezeu să te odihnească în pace!

Familia

Voi cei dragi ce v-am iubit toţi pe rând ne-aţi părăsit, dar noi purtând în suflete amintirea caldă a anilor de odinioară cu dor şi drag ne plecăm fruntea spre rugăciune la mormintele voastre la: 40, 13 şi respectiv 5 ani de la plecarea dragilor noştri:

soţ, tată, socru şi bunic

MEMETEA PETRU

soţie, mamă, soacră, bunică şi străbunică

MEMETEA MAGDALENA

soţ, tată, socru, bunic şi străbunic

SFÂRLEA AURELIU-IOAN.

Să vă fie somnul lin, legănat de neuitare!

Familia

Publicitate 0257/210.775 0257/280.904

Astăzi, se împlineşte un an de suferinţă prin care numai Dumnezeu ştie cum am trecut de când, soţul şi tatăl,

CRISTIAN CĂPUŞAN

a plecat de lângă noi, acolo sus în ceruri, printre îngeri. Nu vom uita niciodată chipul tău frumos şi iubirea pe care ne-ai arătat-o în fiecare clipă a vieţii tale.

Soţia Raluca şi fiul Patrick, nu te vor uita niciodată

Se împlineşte un an de tristeţe de la plecarea ta în braţele îngerilor, dragul nostru fiu

CRISTIAN.

Amintirea ta va rămâne mereu vie, iar zâmbetul tău îl vom păstra în sufletele noastre. Nu te vom uita niciodată!

Părinţii Lucian şi Lucia vor plânge veşnic la tristul tău mormânt şi rece

Şi azi, că se împlineşte un an de când ai plecat la îngeri, tu

CRISTIAN CĂPUŞAN,

ai rămas în sufletele noastre şi vei rămâne neuitat pentru totdeauna.

Socrii Teodor, Elisabeta, Gheorghe şi Elena

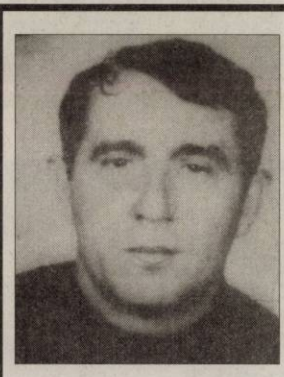

Aprindem o lumânare şi aşezăm un buchet de amintiri dragi, gânduri, recunoştinţă şi lacrimi, pe mormântul celui care a fost

DRIG VASILE,

un tată iubitor, bunic şi socru. Astăzi, se împlinesc 19 ani de la trecerea lui în nefiinţă. Dumnezeu să-i dea veşnică odihnă! Nu te vom uita niciodată.

Fiicele Melania, Dora, Valentina şi băiatul Doru, toţi cu familiile lor în veci nemângâiaţi

Astăzi se împlinesc 10 ani de când a plecat la Domnul, cea care a fost o bună soţie, mamă, soacră şi bunică

ŞARONI TENICA,

din Caporal-Alexa.

O păstrăm veşnic vie în inimile noastre şi aşteptăm ziua revederii.

Soţul Şaroni Dumitru cu copiii Miti, Margareta, Emilia, Mărioara împreună cu familiile

Cu durere în suflet anunţăm astăzi împlinirea a 9 ani de lacrimi şi durere în suflet de la despărţirea de dragul şi iubitul nostru soţ, tată, bunic şi unchi

PĂTEAN GHEORGHE.

Familia îndoliată

Preluarea anunţurilor pentru următoarea zi se face până la ora 15.00 la ambele sedii, cu excepţia anunţurilor de deces, care se primesc până la ora 18.00, la sediul din Bd. Revoluţiei 81.

JURNAL ARĂDEAN

Rihanna FOTO: EPA

A pus mâna pe Kutcher

LOS ANGELES. Vedeta R&B Rihanna ar avea o relație cu actorul Ashton Kutcher, tânărul actor pentru care Demi Moore l-a părăsit pe Bruce Willis, conform unor informații publicate de cotidianul britanic The Sun.

Rihanna s-a specializat în relații cu băieți răi, solista încercându-și norocul în dragoste alături de Chris Brown, Matt Kemp sau Anthony Burell. Conform publicației britanice, Rihanna l-a întâlnit pe noul star din sitcomul „Two and a Half Men" în luna decembrie, la Los Angeles, cu ocazia unei petreceri la un prieten comun. De atunci se pare că solistei i s-au aprins călcâiele după Ashton și a solicitat chiar să participe la întruniri Cabala pentru a se familiariza cu sistemul teosofic al cărui adept este Ashton.

SURSA: AGERPRES

Avea o rochie de 30 de kilograme

LOS ANGELES. Julia Roberts a suferit o întindere la coapsă în timpul filmărilor la pelicula „Mirror Mirror" din cauza rochiei cu corset incredibil de grea pe care a fost nevoită să o poarte, conform starpulse.com.

Celebra actriță joacă rolul reginei malefice în această adaptare modernă după celebrul basm ‚Albă ca Zăpada'.

Una dintre rochiile pe care a trebuit să le poarte cântărea nu mai puțin de 30 de kilograme, iar actrița povestește că era nevoită să o îmbrace cu mai multe ajutoare, într-un cort ridicat special pentru acest lucru.

„Aveam un cort pe platoul de filmare special pentru a îmbrăca această rochie, pentru că dacă aș fi făcut-o în orice cabină sau cameră, nu mai puteam să ies pe ușă. Rochia cântărea 30 de kilograme", a povestit ea recent într-un interviu cu Ellen DeGeneres.

Julia Roberts în „Mirror Mirror" FOTO: FAN

Într-una din scene, în care a trebuit să se întoarcă brusc spre personajul interpretat de Nathan Lane, în timp ce purta rochia, actrița a suferit o întindere la coapsă.

SURSA: AGERPRES

Dacă nu Queen, AC/DC

LONDRA. Chitaristul pletos din grupul lui Freddie Mercury, Brian May, 64 de ani, a spus că, dacă n-ar fi cântat în Queen, i-ar fi plăcut să facă parte din grupul lui Angus Young, AC/DC.

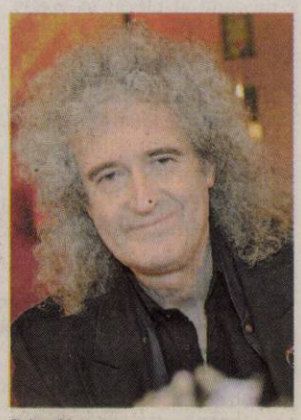

Brian May FOTO: EPA

„Dacă n-ar fi existat niciodată Queen, aș fi cântat cu AC/DC" - așa a declarat fostul coleg de trupă al lui Freddie Mercury, Brian May, în cotidianul The Independent. Emblematicul chitarist al formației Queen și-a justificat afirmația spunând că „noi eram un grup foarte eclectic, am încălcat granițele muzicale. AC/DC este exact opusul nostru".

Chitaristul Brian May a adăugat, vorbind tot despre trupa lui Angus Young: „Stilul lor este bine definit și este incredibil de curat. Am un mare respect față de acest stil. Fiecare piesă a lor este 100% AC/DC."

SURSA: AGERPRES

Au trecut pe lângă Pământ

WASHINGTON. Doi asteroizi au trecut luni la o distanță relativ apropiată de Pământ, dar fără să fi existat pericolul unei coliziuni, au indicat luni seara oficiali NASA.

Potrivit acestora, ambele corpuri cerești au trecut pe lângă planeta noastră și Lună, care se învârtește la o distanță de 384.000 de kilometri în jurul Terrei. Primul asteroid de mărimea unui autobuz - 2012FP35 - a trecut la o distanță de 154.000 km de Pământ, cel de-al doilea, ale cărui dimensiuni sunt comparabile cu un autoturism mic -2012 FS35 - a zburat pe lângă Terra în jurul 19:09 (ora României) la o distanță de 58.000 de km.

SURSA: AGERPRES

LAVINIA

Este născută în zodia Taur și este pasionată de muzică.

ANIVERSARE

Puii de leu Joco și Zari au fost sărbătoriți, la împlinirea unui an, la grădina zoologică din Hanovra, Germania. FOTO: EPA

Ar lua casa lui Jackson

LOS ANGELES. Starul pop britanic Robbie Williams, fost membru al trupei Take That, este interesat să cumpere reședința de 1.600 de metri pătrați din Los Angeles, din cartierul Holmby Hills (vestul metropolei americane), în care a încetat din viață Michael Jackson în 2009, conform starpulse.com.

Robbie Williams a vizitat recent această proprietate ce a fost scoasă la vânzare pentru 23 de milioane de dolari. Reședința are șapte dormitoare, 13 săli de baie și este prevăzută și cu șapte garaje.

Starul britanic mai deține o proprietate la Beverly Hills pe care a cumpărat-o în 2008 pentru 18 milioane de dolari.

Robbie Williams a părăsit trupa Take That în 1995 pentru a urma o carieră solo. Albumul său din 1997, „Life Thru a Lens", s-a plasat pe primele poziții în topurile britanice, depășind vânzările înregistrate chiar de trupa cu care s-a lansat. El a vândut până în prezent peste 70 de milioane de albume în întreaga lume, iar din 2010 a revenit în formația Take That.

SURSA: AGERPRES

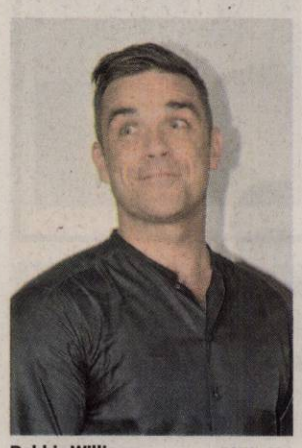

Robbie Williams FOTO: EPA

De patru ori a fost în ceruri

Un profet sud-african susține că știe care este data Judecății de Apoi.

CAPE TOWN. Autoproclamatul profet Sibusiso Mthembu (64 de ani) din orașul sud-african KwaZulu-Natal susține că a fost de patru ori în ceruri, „la chemarea arhanghelului Gabriel", unde a aflat data începerii războiului dintre Bine și Rău, scrie publicația locală Sowetan Live.

Mthembu spune că în 1998, 2004, 2006 și în 2008 i s-a arătat un om alb, care, potrivit spuselor sale, ar fi fost un înger. Ulterior și-ar fi dat seama că a fost de fapt arhanghelul Gabriel, pe care îl mai întâlnise înainte de a fi împlinit 20 de ani. Acesta l-a luat cu el „sus", de unde s-a întors ca să facă o hartă detaliată cu locurile pe care le-a văzut în ceruri pentru „a-i lumina și pe alții".

Profetul Sibusiso Mthembu FOTO: FAN

Omul spune că, în total, există 11 ceruri, iar el a avut ocazia să le vadă pe toate în vizitele sale, susținând că în cerul al cincilea, numit și Crista, în orașul Sharomy, l-a întâlnit pe Iisus. Tot aici, spune el, l-a întâlnit și pe îngerul răului Silvertus.

În cerul principal Salem se află templul lui Dumnezeu, pe care, după cum susține africanul, l-a văzut în timpul celei de-a doua vizite.

Printre altele, el mai spune că s-a întâlnit și cu Moise, Ilie și Abel și a vizitat și orașul Marshnode, unde ajung, potrivit lui, sufletele celor decedați.

Africanul vizionar nu și-a terminat încă harta cerească, dar se teme deja de posibilitatea apariției unor copii contrafăcute ale acesteia.

SURSA: AGERPRES

Pentru cei fără adăpost

NEW YORK. Jon Bon Jovi a lansat un nou proiect pentru ajutorarea persoanelor fără adăpost din Statele Unite ale Americii sub forma unor aplicații online a căror construcție și implementare vor aduce un premiu de 25.000 de dolari web-designerilor și programatorilor al căror proiect va fi ales, conform starpulse.com. Inițiativa rockerului, ce poartă denumirea „Project REACH" (Real-time Electronic Access for Caregivers and the Homeless - Acces electronic în timp real pentru îngrijitori și persoanele fără adăpost), presupune construcția unor site-uri de internet și a unor aplicații online care să le ofere persoanelor fără adăpost informații în timp real despre clinicile unde pot primi asistență medicală, adăposturi și cantine sociale.

SURSA: AGERPRES

Jon Bon Jovi FOTO: EPA

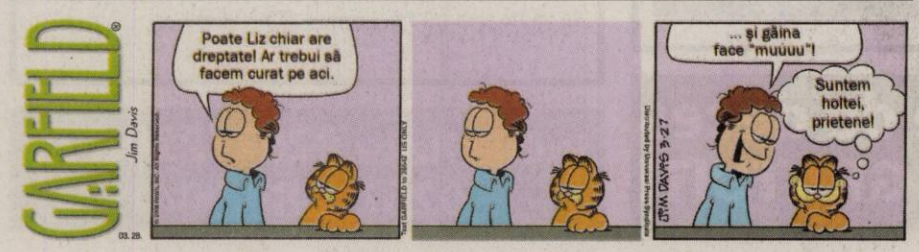

Fără poziția misionarului

KIEV. Deputatul ucrainean Natalia Korolevskaia a propus un proiect de lege inedit. Aceasta cere ca poziția misionarului să fie interzisă prin lege, scrie abc.news.com. Legea bizară vine în contextul în care Ucraina se confruntă cu o scadere gravă a natalității. Alături de interzicerea avortului și amendarea cuplurilor căsătorite care nu au copii, această lege ar ajuta la rezolvarea problemei. Poziția misionarului nu este deloc eficientă în conceperea copiilor, spun specialiștii. În schimb, Korolevskaia dorește ca poziția „capră" să fie promovată, fiind perfectă pentru concepere. Momentan, proiectul de lege se află spre examinare și completare, însă deputații au fost încântați.

FONDAT 1989, APARE LA ARAD, TEL. 0257/281.802, E-MAIL: REDACTIA.JURNALARADEAN@INFORMMEDIA.RO; PUBLICITATE.JURNALARADEAN@INFORMMEDIA.RO

JURNAL ARĂDEAN

Interviu cu Valentin Bot, primarul comunei Şiria
PAGINA 12

Speranţe noi în lupta cu tuberculoza
PAGINA 11

JOI
29 MARTIE 2012
ANUL XXIV, NR. 6539
16 PAGINI - 1,2 LEI

18° Temperaturile se vor situa între 7 şi 18 grade. Vântul va sufla cu 26 km/h.

DIMINEAŢA AMIAZA SEARA

Ancheta agentului termic

Mii de anchete urmează să fie derulate de către Direcţia de Dezvoltare şi Asistenţă Comunitară Arad.

ARAD. Peste 13 mii de arădeni s-au simţit îndreptăţiţi în acest an să solicite ajutorul pentru încălzire de la Primărie. Alţii, deşi au făcut cu greu faţă gigacaloriei, nu au ajuns pe lista cu ajutoare. După ce le-au fost analizate dosarele şi fişele fiscale celor peste 13.000 de solicitanţi, aproximativ două mii dintre ei s-au văzut nevoiţi să treacă prin iarnă şi fără ajutorul administraţiei, pentru că nu îndeplineau condiţiile impuse.

Pentru ceilalţi arădeni, care au rămas în cărţi şi au primit ajutorul pentru încălzire, chiar dacă iarna a trecut, emoţiile rămân. Direcţia de Dezvoltare şi Asistenţă Comunitară, cea care se ocupă de verificarea beneficiarilor, îşi va continua controalele, pentru a se asigura că cei care au primit banii nu au încălcat legea. Practic, angajaţii DDAC Arad vor ajunge la şapte mii de arădeni, adică 60% dintre cei care au primit ajutorul bănesc, şi le vor face o anchetă.

„Anchetele sunt efectuate pe anumite străzi. Am ales străzile şi, din acea zonă, toţi beneficiarii au fost verificaţi. Procesul este, însă, unul destul de anevoios întrucât dosarul anchetei trebuie completat cu acte şi declaraţii ale beneficiarilor, iar personalul care se ocupă de aceste controale este insuficient. Până în septembrie, termenul limită de finalizare a anchetelor, toţi cei şapte mii de arădeni vor fi verificaţi, iar acolo unde se găsesc nereguli se va dispune restituirea ajutorului", a explicat Cezar Janca, şef de serviciu în cadrul DDAC.

DDAC a demarat deja acţiuni de recuperare a banilor în cazul a 20 de arădeni, iar cele mai multe nereguli au fost depistate în cazul celor care se încălzesc cu lemne. /P.5

Banii iau drumuri diferite FOTO: FAN

Luăm jumătate din cât cotizăm

ARAD. Contribuţia Aradului la bugetul de stat nu se întoarce în totalitate în judeţ. Din sumele virate de societăţi comerciale şi întreprinderi la bugetul statului, doar 55 de procente revin la sume defalcate, în timp ce alte judeţe primesc chiar şi mai mult decât dau. /P. 6

Luaţi de poliţişti FOTO: JA

Interlopi „săltaţi" de poliţişti

ARAD. Daniel Vesa, Gheorghe Andor şi Benone Hudişteanu au fost reţinuţi de poliţişti după ce weekendul trecut ar fi bătut un austriac într-un club din Arad. Cei trei sunt suspecţi şi în cazul incendierii clubului din Sibiu. /P.8

În faţa fanilor

Dedicate trup şi suflet sportului rege, fetele de la UTA-Tânăra Doamnă s-au prezentat, aseară, în faţa publicului, la Galleria Mall, în cadrul „Orei de sport". Jucătoarele nu au ratat ocazia de a-şi prezenta salutul de încurajare şi să ofere fanilor fulare cu însemnele clubului. FOTO: CĂLIN ANDRA

Furt cu miile de kilograme

ARAD. Un bărbat a furat 10.000 de kg de fier vechi de la o firmă, cu complicitatea unui angajat. Au fost prinşi în flagrant de poliţişti pe când încărcau fierul vechi într-un camion. /P.8

În şantier de două decenii

ARAD. Terenul din spatele Bisericii Martirilor, aflată în construcţie de 22 de ani, a devenit un loc plin de mizerii. Primarul a anunţat, însă, ieri, că situaţia se va schimba: aici vor fi realizate un parc şi o parcare. /P.3

„Arad - Km 0" continuă marşurile

ARAD. Asociaţia „Arad - Km0" continuă „marşurile de informare a cetăţenilor Aradului", dar şi demersurile în justiţie împotriva a ceea ce membrii ei consideră abuzuri. /P.6

Înscrierile continuă FOTO: JA

Pauză la înscrierea copiilor în şcoală

ARAD. Aproape 1.000 de dosare au fost depuse pentru înscrierile la clasa pregătitoare şi clasa întâi. Aceste dosare vor fi analizate şi abia pe 2 aprilie se va afla cine sunt cei care vor fi înmatriculaţi. /P.6

Legea tăcerii până la demiterea directorului Filarmonicii

Presa locală din Arad a decis să întrerupă relaţiile de colaborare cu Filarmonica de Stat Arad.

ARAD. Întreaga presă locală din Arad a decis să ia atitudine şi să întrerupă colaborarea cu Filarmonica de Stat Arad, ca urmare a declaraţiilor mai mult decât ironice pe care directorul instituţiei, Alin Văcean, le-a făcut marţi la adresa ziariştilor arădeni şi a corespondenţilor presei centrale. Conducerile principalelor mijloace de informare în masă din Arad (Jurnal Arădean, Glasul Aradului, Flacăra Roşie, West TV, Info TV, NEWS-AR, Actualităţi Arad, Măsura şi Vestic) cer Consiliului Municipal Arad să-l demită din funcţie pe directorul Filarmonicii de Stat Arad ca urmare a comportamentului neadecvat pentru un şef al unei instituţii de cultură.

„Considerăm inacceptabile afirmaţiile directorului dr. Alin Văcean şi cerem Consiliului Local Municipal demiterea acestuia. Subliniem că nu vom relua colaborarea cu Filarmonica atât timp cât se află sub conducerea acestui individ controversat. Regretăm faptul că am fost forţaţi să luăm o asemenea măsură şi aşteptăm cu interes ca autorităţile locale să facă ordine într-o instituţie al cărui director îşi permite aroganţe pe banii cetăţenilor în loc să se ocupe de activitatea instituţiei pe care o conduce".

Aceasta este vocea unică a presei arădene, care ţine să reamintească faptul că numele lui Alin Văcean a fost legat de un dosar de cercetare penală instrumentat de IPJ Arad, dar şi de scandalul din debutul stagiunii din 2011, când i-a interzis lui Radu Popa, dirijor al Filarmonicii Banatul din Timişoara, să se prezinte pe scenă.

Ovidiu Haţegan FOTO: JA

A ţinut lecţii de arbitraj la UTA

ARAD. Ieri, după antrenamentul de dimineaţă, jucătorii echipei UTA au trecut la studiu. Arbitrul FIFA, Ovidiu Haţegan le-a ţinut un curs de instruire, cu privire la legile jocului, acordarea de cartonaşe, toate dublate de imagini video. /P.9

Birouri

Gradul de ocupare al birourilor din câteva capitale europene.

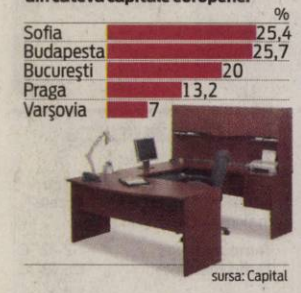

sursa: Capital

Grafica: Jurnal arădean

Intersecţie cu năbădăi

De nervi, praf şi minute pierdute au avut parte toţi arădenii care s-au intersectat ieri, cu lucrările de reabilitare de la intersecţia străzilor Pădurii cu Dorobanţilor şi cu Bodrogului. În plină zi, fără muncitori care să dirijeze traficul, participanţii la trafic nimeriţi în această zonă au fost nevoiţi să ocolească camioanele imense postate la propriu în mijlocul drumului. Astfel, traversarea acestei intersecţii a devenit o adevărată aventură şi provocare. FOTO: VALI GORAN

Presa pusă la lucru FOTO: JA

Ziariştii au pariat pe verde

ARAD. 30 de puieţi de stejar roşu plantaţi în pădurea de la Neudorf de reprezentanţi ai presei şi ai Prefecturii a marcat Săptămâna Pământului. În următoarea perioadă, Direcţia Silvică Arad va planta pe cele 100 de hectare peste 500 de puieţi. „Acţiunea este simbolică şi prin ea am încercat noi, Prefectura şi Direcţia Silvică, împreună cu partenerii noştri din presă, să arătăm importanţa creării unui ciclu natural" - afirmă prefectul Călin Bibarţ. /P.12

9 771222 594042 12064

Remember: 29 martie

1461 Războiul celor două roze bătălia de la Tutone - Eduard de York o învinge pe Margareta de Anjou şi devine regele Eduard al IV-lea al Angliei

1815 S-a născut Costache Caragiale, dramaturg şi actor român (d. 1877)

1878 S-a născut Elena Farago, poetă română (d. 1954)

1908 S-a născut Virgil Carianopol, poet român (d. 1984)

1912 A murit Robert Falcon Scott, explorator antarctic britanic (n. 1868)

1941 S-a născut Constanţa Buzea, poetă română

1941 S-a născut Violeta Andrei, actriţă română

1942 S-a născut Valer Dellakeza, actor român

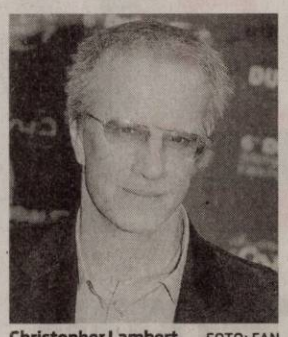

Christopher Lambert FOTO: FAN

1943 S-a născut Vangelis (Evangelos Odysseas Papathanassiou), compozitor grec

1952 A murit I.A. Bassarabescu, prozator român (n. 1870)

1957 S-a născut **Christopher Lambert,** actor american

1962 S-a născut Dan Bittman, cântăreţ român (Holograf)

Au plecat dintre noi

Laza Elena (1933), Babocsik Iosif Carol (1938), Covaci Vladimir Vasile (1956), Todor Sofia (1931).

Piețe și târguri

Astăzi este zi de piaţă agroalimentară la Curtici, Sebiş, Bata, Cermei, Zădăreni, Ghioroc, Săvârşin, Secusigiu, Sântana, Târnova, Zăbrani, Zerind. **Tot astăzi au loc târguri săptămânale la** Curtici, Sebiş, Cermei, Săvârşin, Secusigiu, Zerind.

Mâine, vineri, se desfăşoară târguri săptămânale la Ineu, Şepreuş, Şimand.

Telefoane utile

☎ INFORMATII TELEFONICE: 118.932; ☎ROBOT: 1958; ☎APEL UNIC DE URGENTA (SALVARE, POLITIE, Pompieri): 112; ☎PRIMARIA MUNICIPIULUI ARAD: Program de relatii cu publicul (camera 5) luni-vineri între orele 8-20. Tel.: 0257/284.744; tel. centrala: 0257/281.850; ☎S.C. E.ON GAZ ROMÂNIA - Sucursala Arad - Dispecerat si interventie telefon:0357/403.321; ☎DERANJAMENTE CURENT ELECTRIC: 0257/929; ☎INFORMATII CFR: 0257/231.777;

Sudoku

REGULI: În fiecare bloc sunt câteva cifre între 1 şi 9, stabilite dinainte. Acestea trebuie completate cu cifrele lipsă, în aşa fel încât fiecare număr să figureze o singură dată. De asemenea, cifrele de la 1 la 9 trebuie să figureze o singură dată atât pe rândurile orizontale cât şi pe coloanele verticale ale celor nouă blocuri luate împreună.

ÎNCEPĂTORI

	5	6	1	7				
	9				6	3	1	5
	2		5		4			6
	4	3				5		8
7				2				4
2		8				1	7	
5			8		1		6	
1	7	4	9				3	
				3	2	4	5	

AVANSAŢI

		7	3				4	
			1	6		9		
9			7		8			
4	5	3					2	
	2			3				5
		8			1	4	3	
	6				3			9
5			9		4		7	
				1		3		

Soluţiile jocurilor din numărul precedent:

ÎNCEPĂTORI

4	3	5	1	9	8	2	7	6
8	1	6	3	7	2	5	9	4
2	9	7	6	5	4	3	8	1
7	2	3	8	4	5	6	1	9
1	4	9	7	2	6	8	5	3
5	6	8	9	3	1	7	4	2
9	5	2	4	8	3	1	6	7
3	7	1	5	6	9	4	2	8
6	8	4	2	1	7	9	3	5

AVANSAŢI

5	7	1	4	2	6	8	9	3
6	4	9	3	7	8	5	1	2
3	2	8	9	5	1	6	7	4
7	3	4	5	6	9	1	2	8
9	8	5	1	3	2	7	4	6
1	6	2	8	4	7	3	5	9
8	9	6	7	1	4	2	3	5
4	1	3	2	8	5	9	6	7
2	5	7	6	9	3	4	8	1

UNDE MERGEM în Arad

Cinema

CINEMATOGRAFUL „DACIA"

- **Doamne... ce măcel** (Franţa, Germania, Polonia), orele 16; 18; 20

CINEMA CITY ATRIUM

- **21 Jump Street: O adresă de pomină,** orele 13:10, 17:30, 19:40, 22:00
- **Alvin şi veveriţele 3,** ora 13:20
- **Bel Ami,** orele 14:00, 18:30
- **Călătoria 2: Insula misterioasă 3D,** orele 13:50, 15:50
- **Casa conspirativă,** orele 16:10, 20:40
- **Cronici,** ora 21:40
- **Cu lumea în cap,** orele 14:00, 16:00, 18:00, 20:10, 22:10
- **Diavolul din tine,** orele 15:20, 21:30
- **Dispărută,** orele 13:50, 15:50, 17:50, 19:50
- **Femeia în negru,** orele 16:50, 18:50, 20:50
- **Ghost Rider: Demonul răzbunării 3D,** ora 15:20
- **Jocurile foamei,** orele 14:50, 17:40, 20:30
- **Jocurile foamei – digital,** orele 18:20, 21:50
- **John Carter 3D,** orele 13:40, 16:20, 19:00, 21:40
- **Jurământul,** orele 17:10,19:20
- **Oglindă, Oglinjoară,** orele 13:00, 15:10, 17:20, 19:30
- **Păpuşile Muppets,** ora 14:40
- **Să fie razboi!,** ora 21:10

Vernisaj

- **„Salonul de artă 1012"** (vineri, 30 martie, ora 18, la Galeria „Delta")

Teatre

TEATRUL CLASIC „IOAN SLAVICI"

- **„Tillsonburg",** de Malachy McKenna; Regia – Jimmy Fay (Irlanda); (Joi, 29 martie, ora 19, sala Studio)

Festivaluri

- **Festivalul internaţional „Ghiocelul de argint",** ediţia a XVIII-a ediţie (sâmbătă, 31 martie, de la ora 10, în sala mare a Teatrului „Ioan Slavici")

Spectacole

- **Concert RIFF.** In memoriam Viorel PINCKY Lăcătuş. (vineri 30 martie, ora 19, în sala Teatrului Clasic „Ioan Slavici")

Lansare de carte

„Însemnările unei puştoaice" (vol 2) de Rachel Renee Russell şi **„Marele Nate. Întâiul între puşti",** de Lincoln Peirce (vineri, 30 martie, ora 17, la Librăria Corina)

Sănătate

- **NOU! Policlinica Dr.Turcin,** Str. Eftimie Murgu nr. 67, pune la dispoziţia dvs. Serviciul de cardiologie dotat cu aparatură de ultimă generaţie, consultaţii în contract cu CSAS, EKG computerizat, ecografie cardiacă la cele mai avantajoase preţuri; de dermatologie, oftalmologie şi ORL.

Tel:0257/285510, www.policlinica-turcin.ro

Horoscop

BERBECUL (III.21.-IV.20.)
Puteţi să începeţi o afacere nouă sau să vă gândiţi la investiţii pe termen lung. Dimineaţa sunteţi în formă şi plin de entuziasm, spre bucuria partenerului de viaţă. Relaţiile cu prietenii sunt excelente.

TAURUL (IV.21.-V.20.)
Partenerul de afaceri vă reproşează că nu vă implicaţi suficient în rezolvarea unor probleme financiare care depind numai de dumneavoastră. Relaţiile cu partenerul de viaţă sunt tensionate.

GEMENII (V.21.-VI.21.)
Există riscul să fiţi implicat într-un accident de circulaţie cu consecinţe grave. Circulaţi cu atenţie şi evitaţi traversările prin locuri nepermise! Situaţia financiară se va îmbunătăţi în scurt timp.

RACUL (VI.22.-VII.22.)
Vă manifestaţi în mod exagerat dorinţa de libertate sentimentală, iar partenerul de viaţă vă înţelege greşit. Vă sfătuim să fiţi ponderat în afirmaţii şi să acordaţi mai multă atenţie relaţiilor parteneriale.

LEUL (VII.23.-VIII.23.)
În cursul dimineţii survin evenimente neprevăzute care vă obligă să întârziaţi faţă de programul stabilit anterior. Nu este un moment prielnic pentru a începe o nouă afacere. Riscaţi un eşec.

FECIOARA (VIII.24.-IX.23.)
S-ar putea să pierdeţi o afacere avantajoasă. Nu merită să vă consumaţi, pentru că astăzi sunteţi predispus la accidente vasculare.

BALANŢA (IX.24.-X.23.)
În cursul dimineţii aveţi multe drumuri importante de făcut şi s-ar putea să pierdeţi o sumă de bani din cauza neatenţiei. Nu luaţi în tragic cele petrecute şi nu vă descărcaţi nervii asupra familiei!

SCORPIONUL (X.24.-XI.22.)
Sunteţi indispus din cauză că aţi pierdut o colaborare. Aveţi senzaţia că nimic nu vă reuşeşte şi că toţi sunt împotriva dumneavoastră. Pentru a ieşi din starea de pesimism, vă sfătuim să vă relaxaţi.

SĂGETĂTORUL (XI.23.-XII.21.)
Primiţi musafiri din altă localitate. Oaspeţii vă roagă să-i însoţiţi pentru rezolvarea unor probleme urgente de sănătate. În partea a doua a zilei, un prieten apropiat vă dă o veste neplăcută.

CAPRICORNUL (XII.22.-I.20.)
În prima parte a zilei sunteţi hotărât să rezolvaţi o problemă financiară. Dacă vi se propune asocierea într-o afacere, ar fi bine să nu o refuzaţi.

VĂRSĂTORUL (I.21.-II.20.)
Un bărbat mai în vârstă vă ajută să rezolvaţi o problemă sentimentală. Ar fi bine să aveţi încredere în sfaturile lui. S-ar putea să aflaţi depre problemele grave de sănătate ale unei cunoştinţe.

PEŞTII (II.21.-III.20.)
Nervozitate vă poate crea probleme la locul de muncă şi în relaţiile cu partenerul de viaţă. Vă sfătuim să vă păstraţi calmul.

„Jurnal arădean" vă ascultă

Între orele 11-13, la telefonul 0257-280943, redactorul nostru vă stă la dispoziţie.

ARAD. Doamna **V. Marcu** locuieşte în blocul A9 din cartierul Aurel Vlaicu. „În faţa geamurilor noastre s-a construit o platformă gospodăreas-că - ne spune cititoarea noastră. Dar noi nu avem nevoie, că avem tubulatură. În plus, mai există o astfel de platformă de gunoaie în spa-tele pieţei. La noi mai aruncă resturi menajere doar cei de la B-uri, dar, mai rău, s-a transformat într-un WC public unde vin, de la piaţă, să-şi facă necesităţile. Dacă Primăria nu ne crede să întrebe oamenii de la Polaris, că le e greaţă de ceea ce găsesc printre tomberoane"

Doamna **Bradea** spune că, după 40 de ani de muncă, are o pensie de nimic. Dânsa cere - nu numai pentru ea - pensii de 15-20 de milioane, ca să se descurce, şi ajutoare din bani europeni, pentru cei care o duc rău sau vor să facă ceva. Îi recomandăm să apeleze la aleşii noştri, că vin campaniile electorale (la locale şi parlamentare) şi măcar cu ceva promisiuni s-ar putea alege.

Domnul **V. Marcu** ar dori să aflea adresa la Autoritatea Naţională pentru Restituirea Proprietăţii. Adresa instituţiei este: Calea Floreasca, nr. 202, sector 1, Bucureşti. Telefon centrală: 021-200.94.60. Vă mai informăm că activitatea de consiliere telefonică şi solicitările de informaţii se desfăşoară, zilnic, doar în intervalul orar 10-12. **JA-V.F.**

Curs valutar

DENUMIREA VALUTEI	BNR	BCR		BRD		Intesa Sanpaolo Bank		Banca Românească		MKB Nextbank		Alpha Bank		Casa de schimb LUXOR	
		C	V	C	V	C	V	C	V	C	V	C	V	C	V
Euro	4,37	4,31	4,42	4,29	4,44	4,32	4,40	4,35	4,40	4,33	4,42	4,33	4,41	4,33	4,38
Dolar SUA	3,27	3,20	3,34	3,21	3,34	3,24	3,31	3,25	3,30	3,21	3,33	3,22	3,33	3,27	3,32
Forint	0,149	0,0144	0,0155	0,0140	0,0156	0,0145	0,0155	-	-	0,0143	0,0157	-	-	0,0148	0,0151
Gram aur	176,56														

Vremea

Joi, 29 martie

www.aradon.ro

5° LA ORA 6 — Temperaturile se vor situa între 5 şi 7 grade. Vântul va sufla cu 26 km/h, dinspre V.

16° LA ORA 18 — Temperaturile se vor situa între 15 şi 16 grade. Vântul va sufla cu 16 km/h, dinspre V.

Ziua precedentă

Arad	7 -15°C	Umiditate:	29%
Lipova	4 -14°C	Presiune:	1023,03 mb
Chişineu-Criş	5 -16°C	Precipitaţii:	0%
Săvârşin	4 - 14°C	Vânt:	13 Km/h
Sebiş	3 - 14°C	Direcţie vânt:	N

Soarele

Răsare: 7:19
Apune: 20:59

Azi

Temperaturile se vor situa între 7 şi 18 grade. Vântul va sufla cu 26 km/h, dinspre V.

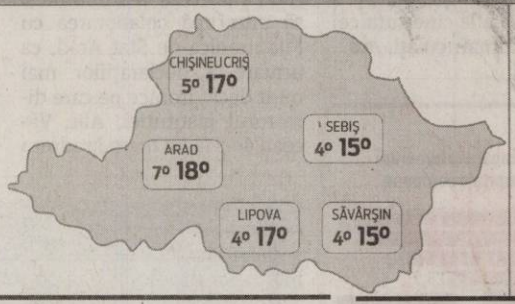

FAZELE LUNII

21. 02. | 1. 03. | 8. 03. | 15. 03.

JOI	VINERI	SÂMBĂTĂ	DUMINICĂ
7° 18°	4° 16°	3° 17°	-2° 17°
mai mult înnorat	după-amiază averse	parţial înnorat	răzleţ averse

Calendar

Biserica ortodoxă: Sfântul Mucenic Marcu, episcopul Aretuselor.
Biserica greco-catolică: Sf. ep. Marcu al Aretusei, diac. Chiril şi cei împreună cu ei.
Biserica romano-catolică: Sf. Eustasie, ep.

Prognoză pentru trei zile

Temperaturile minime vor fi cuprinse între -2 şi 7 grade, iar cele maxime între 12 şi 18 grade.

Temp.minime: -2 - 7° C
Temp.maxime: 12 - 18° C

JURNAL ARĂDEAN
B-dul Revoluţiei nr. 62, Arad
Auditat de BRAT
Reclamaţii difuzare: 0257/212.032

Director editor: Mircea Ţişcă (8427)
Secretariat: 0257.281802 (centrala), fax - 0257.212.012
Şef departament difuzare: Carmen Csordas
Marea publicitate: 0257.280904; Mica publicitate: 0257.210775
Tiparul executat la: SC Inform Media SRL, Calea Torontalului, DN 6, km 5,7, Timişoara

Redactor şef: Adriana Barbu (8416) Responsabil de număr: Vasile Filip
Secretar general de redacţie: Gabriela Groza (8423); Departamente: Eveniment: Simona Butaru, Monica Ardelean (8405), Alin Gherasim (8417), Ioana Costaş (8414), Valentin Goran (8412); Politic: Simion Todoca (8434); Economic: Andreea Pintea (8415); Cultură, Învăţământ: Vasile Filip (8421); Social: Diana Duţu (8413); Sport: Daniel Scridon (8424), Leo Sfâra (8422);
Tehnoredactare: Ghizela Şerban (8409)
REDACŢIE: tel. 0257.281802 (centrala); fax 0257.212.012, 0257.228.592; e-mail:redactia.jurnalaradean@informmedia. ro, adevaruldearad@informmedia.ro, publicitate.jurnalaradean@informmedia.ro, publicitate.adevarul@informmedia.ro

Imagini cu „parcul" din spatele Bisericii Martirilor de la UTA FOTO: V.G.

În şantier de două decenii

Terenul din spatele Bisericii Martirilor, aflată în construcţie de 22 de ani, a devenit o parcare plină de mizerii. Acum, însă...

ARAD. Grămezi de moloz, mizerie de nedescris şi maşini parcate pe spaţiul verde, aşa poate fi caracterizat pseudoparculeţul situat în spatele Bisericii Martirilor de la UTA (la intersecţia străzii Bumbacului cu Calea Aurel Vlaicu, vis-a-vis de staţia de tramvai).

Au trecut aproape două decenii de când a fost turnat primul beton pentru construirea bisericii şi de atunci acest loc a rămas în paragină, în grija nimănui, un loc uitat de lume, aşa cum spun locatarii din această zonă, reprezentaţi de C. Pavel.

„Fiecare face ce vrea aici, e un dezastru total. Acum 22 de ani au început să construiască şi nu mai termină, peste tot sunt maşini parcate, mizerie. Nimeni nu se ocupă de spaţiu. Avem şi noi, locuitorii din zonă, nevoie de un părculeţ unde să ne plimbăm sau de ce nu un loc de joacă pentru copii, chiar dacă e mic. Se ştie prea bine că noi nu avem parcuri în această zonă. Oare cei cărora le plătim atâtea taxe şi impozite nu se gândesc şi la noi? Este inadmisibilă această situaţie", ne spune reprezentantul locuitorilor din zonă.

Biserica nu are bani

Până mai ieri, administraţia spunea că acest spaţiu, un şantier de ani buni, nu aparţine primăriei, ci bisericii, iar biserica că nu are bani pentru a investi. Părintele Iova Zaharia, parohul Bisericii Şega II Arad, este persoana care se ocupă direct de construirea Bisericii Martirilor de la UTA, dar şi de terenul din spatele acesteia pe care, din lipsa banilor, spune părintele, nu se poate face nimic deocamdată. Iova Zaharia spune că, din lipsa fondurilor, nu a reuşit să împrejmuiască tot terenul, dar şi că nu a închiriat nimănui locuri de parcare. Tot din lipsa fondurilor, spune părintele, şi lucrările s-au întins aşa de mult. În ceea ce priveşte gunoiul din jurul şantierului, spune părintele, aceasta este responsabilitatea constructorului cu care are contract.

Poliţia dă amenzi

Nici amenzile nu sperie pe nimeni în zonă, deşi porivit mai marilor Poliţiei Locale, agenţii acestei instituţii au efectuat verificări în „parcul" din spatele bisericii aflate în construcţie şi au împărţit pe amenzi. „Poliţiştii locali din cadrul Serviciului Ordine Publică au pus în vedere reprezentanţilor parohiei UTA faptul că depozitarea deşeurilor trebuie făcută într-un loc autorizat, iar efectuarea lucrărilor de curăţenie sunt în responsabilitatea dânşilor, conform reglementărilor legale în vigoare. În ceea ce priveşte autovehicolele parcate pe domeniul public, în locuri neautorizate, efectuăm controale zilnice şi aplicăm pe parbrize note de constatare a contravenţiei", a declarat Nicoleta Belean, purtătoarea de cuvânt a Poliţiei Locale Arad. Dar de aici până la ordine în parcul abandonat mai e mult.

JA- A.B.D.

Încă trei ani

„Anul trecut am primit suma de 500 milioane lei care au fost investiţi în construirea Bisericii. Am cerut ajutor atât Primăriei Arad, cât şi deputaţilor arădeni pentru a grăbi lucrările la biserică însă fără rezultate notabile. Când am preluat Parohia, aici era o groapă plină cu broaşte. Mi-a fost foarte greu şi cu toată sărăcia am reuşit să ne mişcăm. Vorbim de construirea unei biserici, nu de un garaj", ne spune părintele Iova. „În trei ani de zile sper să putem intra în biserică. Cele şapte turle vor fi terminate în cursul acestui an şi vom continua cu acoperişul", a mai declarat părintele. JA – V.G.

S-a decis: parc şi parcare la UTA

Primarul Aradului, Gheorghe Falcă, a precizat, însă, ieri că s-a decis soarta parcului din vecinătatea bisericii de la UTA, abandonat de toţi. Jumătate din terenul parcului, care aparţine Primăriei Arad (!), va fi amenajat astfel încât să arate ca un parc adevărat, cu pomi şi bănci, iar cealaltă jumătate, care aparţine bisericii va deveni parcare. „Am analizat situaţia din spatele bisericii de la UTA. Am convenit ca mâine să batem în cuie soluţiile de aici, în cadrul unei întrevederi. Pe terenul care aparţine Primăriei se va realiza un parc, iar pe terenul bisericii am solicitat să se facă o parcare cu dale înierbate pentru a se potrivit cu ce amenajăm noi în zonă. Drumul de aici, dintre Calea Aurel Vlaicu şi Penny, îl vom asfalta", a precizat ieri primarul Gheorghe Falcă. Parcul din spatele bisericii, greu de etichetat de ani de zile ca atare, are o suprafaţă de circa 400 de mp., fiind singura zonă cu adevărat verde din această parte a Aradului, dacă omitem cimitirul. Primarul a mai precizat ieri că, cu banii pe care i-a primit biserica, cea mai mare parte din lucrările necesare lăcaşului de cult de aici ar urma să fie finalizată în acest an.

Nucet şi Alba Iulia au prins trenul reabilitării

ARAD. Au avut noroc cu cetăţenii din zonă. Este vorba de străzile Nucet şi Alba Iulia, care au intrat la reabilitat, deşi nu erau iniţial pe lista de modernizări a Primăriei Arad. Edilul Gheorghe Falcă a precizat, însă, ieri faptul că în urma discuţiilor avute cu arădenii din zonă, în cadrul întrunirilor cetăţeneşti de aici, a vizitei pe teren şi a activităţilor întreprinse la curăţenia de primăvară, s-a luat decizia să se reabiliteze şi aceste două străzi. „Am decis să reabilităm şi Nucet şi Alba Iulia. Am început deja frezarea pe Nucet, astăzi (ieri-n.r.) finalizăm aici, iar astăzi (astăzi - n.r.) începem pe Alba Iulia. Poimâine vom trece în zona 300, zona Cetinei, acolo unde tramvaiul face buclă. Am curăţat acea buclă iar cu materialul frezat de pe cele două străzi vom amenaja o parcare pentru maşini în buclă", a precizat Gheorghe Falcă.

Tot edilul susţine că ritmul în care se lucrează în Micălaca, atât în zona 500, cât şi în zona 300 (acolo unde are loc în aceste zile asfaltarea tuturor trotuarelor), este unul de care este extrem de mulţumit: „Mă bucur de ritmul cu care lucrează cei de la PORR. Imediat după ce frezăm pe Nucet şi Alba Iulia intrăm cu asfaltul acolo", a încheiat subiectul Falcă.

Imagine de ieri de la decapările din Micălaca FOTO: JA

Săptămâna pământului, sărbătorită la Arad

ARAD. A trecut un an de zile de când oraşul nostru a organizat prima ediţie a evenimentului „Săptămâna Pământului". Ajunsă la a doua ediţie, cu un plus de experienţă, organizatorii pregătesc o mulţime de activităţi pentru perioada 30 martie - 6 aprilie. Organizatorii se aşteaptă ca la acest eveniment să se implice pe lângă ONG-uri, asociaţii, organizaţii studenţeşti şi aproximativ 2.000 de elevi de la şcolile arădene.

Pentru a marca aşa cum se cuvine faptul că Aradul apare pe harta Earth Hour (Ora Pământului), ne spun reprezentanţii Primăriei Arad, sâmbătă, iluminatul public stradal va fi oprit între 30 şi 60 de minute, în aşa fel încât să nu afecteze traficul. „Este vorba de iluminatul public de pe clădirea Primăriei, cât şi a Teatrului Clasic „Ioan Slavici" Arad, dar şi porţiunea dintre cele două clădiri pe Bulevardul Revoluţiei", a declarat city managerul Claudia Macra. Grupul de iniţiativă pregăteşte o mulţime de surprize arădenilor cum ar fi: acţiuni de împădurire la Pădurea Ceala (31 martie, 3 aprilie), concurs de orientare turistică (3 aprilie), expoziţii şi vernisaje în Atrium Mall, workshop pe problemele de mediu şi multe alte surprize.

JA – V.G.

Călin Bibarţ FOTO: M.A.

Rămâne pe funcţie

ARAD. Prefectul de Arad, Călin Bibarţ, nu doreşte să candideze la alegerile locale din iunie, astfel încât va rămâne pe funcţie în următoarea perioadă. „Eu nu fac politică şi nici ca independent nu mă interesează să candidez. Nu am transmis Ministerului Administraţiei şi Internelor nicio cerere pentru a părăsi postul", a spus prefectul. **JA-M.A.**

Audienţe pe lege FOTO: FAN

Vine avocatul Poporului

ARAD. Biroul Teritorial al Avocatului Poporului Timişoara anunţă organizarea de audienţe în oraşul nostru. În data de 2 aprilie, între orele 9 şi 16, arădenii pot intra în audienţă la Avocatul Poporului. Locul audienţei a fost stabilit în sediul Primăriei Municipiului Arad, din Bulevardul Revoluţiei, nr. 75 - ne anunţă reprezentanţii instituţiei. **JA-A.G.**

IEPURAŞUL vine cu OFERTE !!!
DOAR LA magazinul TINO
(H-861666)
Încălţăminte PENTRU COPII de cea mai bună calitate
În perioada 26.03 - 13.04.2012 REDUCERI 30% - 50%
Ne găsiţi pe str. Horia 3-5 (vis-a-vis de hotelul Central)
STOC LIMITAT!!!
Informaţii la tel: 0726 311 508; 0770 176 471

LANSARE DE CARTE

Universitatea de Vest „Vasile Goldiş" din Arad şi **Liceul Pedagogic „Dimitrie Ţichindeal" Arad** organizează,
în parteneriat cu **Primăria Municipiului Arad, Centrul Cultural Judeţean Arad, Consiliul Judeţean Arad, Prefectura Judeţului Arad şi Arhiepiscopia Aradului,** în cadrul proiectului

2012 – ANUL CULTURII ARĂDENE:
PREPARANDIA, 200 (1812 – 2012) – VASILE GOLDIŞ, 150 (1862 – 1934)

Joi 29 martie 2012, ora 13.00
în **Aula „Ştefan Cicio-Pop"**, Bd. Revoluţiei, nr. 94-96, Arad

Lansarea volumului:
STUDII DESPRE PREPARANDIA DIN ARAD

de **Vasile Popeangă**
apărut la **„Vasile Goldiş" University Press, Arad, 2011**

PREZINTĂ:
- **Prof. univ. dr. Aurel Ardelean,** Rector fondator al Universităţii de Vest „Vasile Goldiş" din Arad
- **Înaltpreasfinţitul Părinte Arhiepiscop dr. Timotei** Seviciu al Arhiepiscopiei Aradului
- **Prof. Sorin Halduc,** Director al Liceului Pedagogic „Dimitrie Ţichindeal" Arad
- **Prof. Doru Bogdan,** Liceul Pedagogic „Dimitrie Ţichindeal" Arad
- Cuvântul oficialităţilor

Sunt invitaţi să participe: membrii familiei Vasile Popeangă, cadre didactice, oameni de cultură, studenţi şi elevi, toţi cei pentru care şcoala este instituţia vitală a unei naţiuni.

(0697 - H 719805)

RECLAME

Patru decenii de muzică rock

Concert RIFF, vineri, 30 martie, ora 19, pe scena Teatrului Clasic „Ioan Slavici" Arad.

Regretatul toboşar Pincky FOTO: FAN

ARAD. 40 de ani pe scena muzicii rock românești, 10 discuri editate, peste 3500 de concerte în țară și în Europa, apariții Tv și radio, piese memorabile: „În loc de bun rămas", „Ana-Maria", „Cercul vieții", „Plouă la Woodstock", „Mr. Jimi", „Regele șoselei", „Povestea lor", „Nerostitele cuvinte", „Primii pași"...

Acesta este grupul RIFF, exponent de seamă al rocklui din România, formație care abordează un hard-rock sănătos cu nuanțe de blues, apreciată de public pentru calitatea și prospețimea muzicii, prestația artistică profesională și show-ul electrizant.

Foarte puțini artiști români se pot mândri cu o carieră atât de bogată, continuă și susținută, încărcată de realizări profesionale și sentimentale.

Vineri veți urmări la Arad un recital cu parfum oldie al unor artiști talentați și experimentați, așa ar putea fi descrisă o apariție a grupului RIFF. **JA-V.F.**

> Concertul este dedicat memoriei toboşarului aradean Viorel PINCKY Lăcătuş
>
> **DANI LUCA**

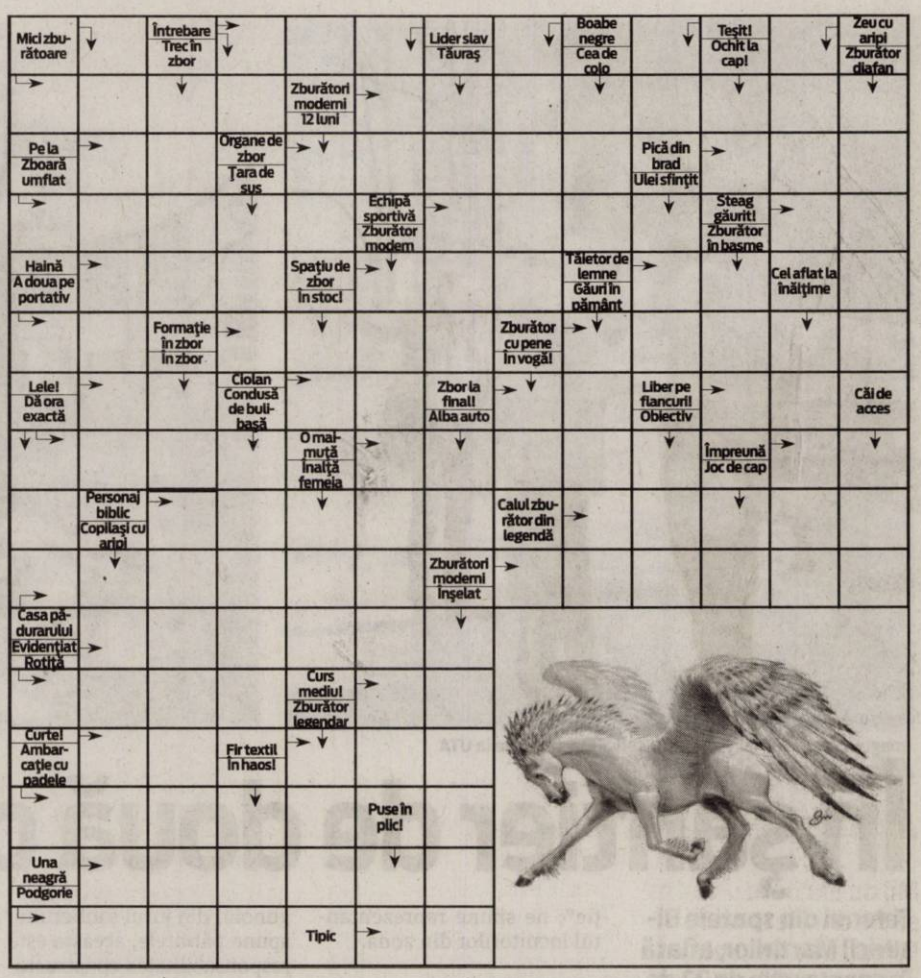

Reţeta zilei

Lasagna cu gorgonzola

INGREDIENTE: un pachet de lasagna, 200 g gorgonzola, 150 g radicchio, 0.5 l bechamel, unt, sare parmigiano reggiano ras.

MOD DE PREPARARE: Spălați bine radicchio. Într-o tigaie puneți o linguriță de unt, un vârf de cuțit de sare, adăugați radicchio și lăsați pe foc câteva minute. Amestecați sosul béchamel cu gorgonzola până când obțineți un preparat cremos. Umpleți o tavă de copt alternând straturi de lasagna, radicchioși sosul de gorgonzola. Adăugați deasupra Parmigiano Reggiano ras. Introduceți la cuptorul încins în prealabil la 180 °C, timp de 20 de minute. Lăsați să se răcească 10 minute înainte de a servi. **Poftă bună!**

Pentru mai multe rețete intră pe www.culinar.ro

Citiri apometre

Vineri, 30 martie 2012. Blocuri zona Gării Aradul Nou, Dosoftei, Lermontov, Liliac, Viorelelor, Maximilian, I. Maniu fără soț, I. Alexandru, Udrea, Plugarilor, Robănești, Neculce, Mărțișor, Gorunului, Oradea, Zărandului, Kogălniceanu, C. Hodoș, Ceahlău, Ceaikovski, P-ța Sârbească, Blanduziei, I.R. Șirianu, Olimpiadei, P. Chinezu, Cozia, G. Alexandrescu, Șelimbăr, Tribunul Axente, Sinagogei, N. Ștefu, Militarilor, S. Bărnuțiu, Mătăsari, Șelari, Voluntarilor.

Întreruperi de curent

Vineri, 30 martie 2012. În Municipiul Arad, h 8.30-15.30: Voinicilor bl. 245; **h 8.30-17.30:** Str. Dunării, Codrului, General Doda, Bogdan Voievod, Alexandru cel Bun, Hatman Arbore(p), Meșterul Manole(p), Ion Câmpineanu, Nouă, Grădinarilor, Fântânii, Laptelui(p), Faurilor, Zambilelor, Anton Pann, Ion Creangă, Măgurele, Căltunaș(p), Concordiei, Ștefan Tenetchi, Faurilor - SC Transformatorul SRL, Păcurarilor, Fecioarei - SC Saletex Mașini SRL, Ion Creangă - Stația Pompe. **În județ, h 8-15: Bulci; h 8-16:** Pecica(p); **h 8-18:** Joia-Mare, Revetiș, Roșia; **h 8-19:** Mândruloc(p); **h 9-15:** Pâncota(p); h 9-16: Paulean; **h 9-17:** Măgulicea(p), Sârbi(p); **h 10-14:** Ineu (str. Calea Aradului, Abatorului).

Soluția integramei din numărul precedent

M – PUI – O – E – U – MOTI – ALPINIST – CATARA – GOTCA – MASIV – VA – RIAL – NUC – SALAM – TC – FIR – VO – TD – SI – U – INALT – OAC – P – SV – UR – CARPATI – UI – FC – UMERAS – ULMI – ANZI – ARC – CETINA – VANATOR – N – SATA – OI – ANI – CAL – EU – AISBERG

Programe TV Joi, 29 martie

TVR 1

07.00 Jurnal matinal Sport. (criptat) Meteo
08.00 România, zi de zi! (I)
09.00 România, zi de zi! (II)
10.10 Secretele de la palat. (serial)
11.25 Dincolo de celebritate. (documentar)
11.30 12 mese. (r.)
12.00 Bebe magia
12.25 Fabrica de staruri
12.45 Legendele palatului – Gyebaek. (s.) (r.)
13.25 Legendele palatului – Gyebaek. (s.) (r.)
14.00 Jurnalul TVR. Sport (criptat) Meteo
14.45 Interes general
15.30 Akzente
16.50 Lozul cel mare. Tragerile Joker, Loto 5 /40, Loto 6/49 și Noroc
17.40 Legendele palatului – Gyebaek. (s.)
18.20 Legendele palatului – Gyebaek. (s.)
18.53 Jurnalul TVR. Sport (criptat) Meteo Omologarea tragerilor Joker, Loto 5 /40, Loto 6/49 și Noroc
20.00 Jurnal plus - Răspunsurile zilei
20.50 Fabrica de staruri. Fabrica de staruri este varianta românească a renumitului Operation Triumph - unul dintre cele mai urmărite talent reality show-uri din lume.
21.10 Zona Zero
22.40 Exclusiv
24.00 Ca la carte
00.35 Premiile Radio România Cultural
02.05 Exclusiv - Documentarele Televiziunii Române. (r.)
03.25 Jurnalul TVR. Sport (criptat) Meteo. (r.) Omologarea tragerilor Joker, Loto 5 /40, Loto 6/49 și Noroc
04.25 Jurnal plus - Răspunsurile zilei. (r.)
05.05 Secretele de la palat. (s.) (r.)
06.15 Teleshopping

PRO TV

07.00 Știrile Pro Tv. Ce se întâmplă, doctore? Omul care aduce cartea
10.00 Mama de profesie. (reluare)
12.00 Tânăr și neliniștit. (r.)
13.00 Știrile ProTv
14.00 Crimele din Midsomer - Pana cand moartea ne va desparti. (serial, dramă, Marea Britanie, 1997) Cu: John Nettles, Jason Hughes, Jane Wymark
16.00 Tânăr și neliniștit. (s.) Povestea a trei familii care trăiesc în Genoa City, serialul acoperă cele mai importante și interesante teme ale vieții moderne, pornind de la muzică și carieră până la situații limită în care se ating teme extrem de actuale cum ar fi SIDA, alcoolismul, drogurile, religia, adopțiile, avortul. Vremea
17.00 Știrile Pro Tv
17.45 Happy Hour
19.00 Știrile Pro Tv. Sport
20.30 Las Fierbinți. (s.)
21.30 Fotbal - Cupa României
23.30 Știrile Pro Tv
00.00 Fuego. (acțiune, SUA, 2007) Cu: Damian Chapa, David Carradine, Charles Arthur Berg, Mauro Blanco
02.00 Știrile Pro TV. (r.)
03.30 Dupa 20 de ani. (r.)
04.30 Fotbal - Cupa Romaniei. (r.)
06.00 Happy Hour. (r.) O oră de veselie cu muzică live, dans, povești de viață deosebite, interviuri cu cele mai mediatizate vedete ale momentului, informații în premieră, dar și întâmplări impresionante care se vor petrece chiar în studio, sub ochii telespectatorilor, acestea sunt doar câteva dintre ingredientele "Happy Hour".

ANTENA 1

06.00 Observator
08.00 Matinal: 'Neatza. cu Răzvan și Dani
10.00 În gura presei
10.50 Reality-show: Mireasă pentru fiul meu
11.30 Divertisment: Te pui cu blondele? (r.)
13.00 Observator
14.00 Reality-show: Mireasă pentru fiul meu
16.00 Observator
17.00 News Magazine: Acces direct. O emisiune axată pe actualitatea de zi cu zi, în care "vedetele" sunt oamenii obișnuiți, cu problemele, bucuriile, grijile și întâmplările lor ieșite din comun. Reporterii speciali aduc în atenția telespectatorilor precum și a publicului din platou cazuri impresionante de viață, subiecte sociale dar și știri mondene din actualitatea fierbinte a vedetelor și personalităților autohtone.
19.00 Observator. Sport
20.20 Reality-show: Burlacul. (sezonul III)
22.15 Observator
23.00 Divertisment: Un Show Păcătos. cu Dan Capatos
01.00 Silver City. (comedie, SUA 2004) Regia: John Sayles Cu: Maria Bello, Chris Cooper, Thora Birch. Silver City este un thriller sarcastic, o incrucisare de Chinatown comic cu un The Candidat sumbru; Chris Cooper este aici Richard Pilager , fiu de senator si candidat la postul de guvernator. Si , pentru ca reclama este sufletul comertului, chiar si al celui cu putere, politicianul in devenire isi face si el un videoclip promotional.
03.00 Aventurile lui Sinbad. (serial)
03.45 Acces direct. (reluare)

HBO

07.55 Matinal cu scandal. Comedie, SUA, 2010. Cu: Rachel McAdams
09.40 Cronicile din Narnia: Călătorie pe mare cu Zori-de-Zi. Aventuri, SUA, 2010. Cu: Georgie Henley, Skandar Keynes
11.35 Mumia: Mormântul Împăratului Dragon. Acțiune, SUA, 2008. Cu: Brendan Fraser, Jet Li, Maria Bello, Michelle Yeoh, Luke Ford
13.25 Un cadou pentru ea. Comedie, Franța, 2009. Cu: Alain Chabat, Mathilde Seigner, Fanny Ardant, Isabelle Nanty, Hélene Vincent
14.50 Megamind. Animație, SUA, 2010.
16.25 Peștele cel mare. Dramă, SUA, 2003. Cu: Ewan McGregor, Albert Finney, Billy Crudup, Jessica Lange, Helena Bonham Carter
18.30 Mămici pentru Marte – subtitrat. Animație, SUA, 2011.
20.00 Generația celor singuri. Documentar, Cehia, 2011.
21.20 Totul despre sex 2. Comedie, SUA, 2010. King. Cu: Sarah Jessica Parker, Kim Cattrall, Kristin Davis, Cynthia Nixon
23.45 Loverboy. Romantic, România, 2011. Regia: Cătălin MitulescU: Cu: George Pîștereanu, Ada Condeescu, Ion Besoiu
01.20 Ticăloși fără glorie. Aventuri, SUA, 2009. Regia: Quentin Tarantino. Cu: Brad Pitt, Mélanie Laurent, Christoph Waltz, Eli Roth, Michael Fassbender
03.50 Stopover. Scurtmetraj, România, 2010.
04.10 După 28 de zile. Horror, Marea Britanie, 2002. Cu: Cillian Murphy, Naomie Harris, Brendan Gleeson

CULTURAL

09.30 Decor și stil **10.00** Spectacolul lumii… văzut de Ioan Grigorescu **10.30** TVRC – 10 ani **11.00** Profesioniștii ...cu Eugenia Vodă **12.00** Jurnalul cultural **12.45** Caragiale **12.50** Capodopere din Galeria de Artă... **13.00** Anul Caragiale **14.00** 50 de minute cu Pleșu și Liiceanu **15.00** Jurnalul cultural **15.45** Clipe și sunete **15.55** Campania Premiile TVRC **16.15** Arts.21 **16.45** Minorități **17.15** Campanie Premiile TVRC **17.45** Profesioniștii… **20.00** Polemicile TVRC **21.00** Jurnalul cultural **21.45** TVRC – 10 ani **22.15** artMakers **00.10** Jurnalul cultura **00.55** Operă (r.)

AXN

07.00 Jordan **08.00** NCIS. Anchetă militară **09.00** Cabinet de avocatură Polițist, SUA, 2001. **10.00** Domnii preferă proastele Comedie, Columbia, 2011 **11.00** Viitorul începe azi **12.00** Călători din preistorie **13.00** Cabinet de avocatură **14.00** Jordan **15.00** Domnii preferă proastele **16.00** NCIS. Anchetă militară **17.00** Viitorul începe azi **18.00** Călători din preistorie **19.00** Jordan **20.00** NCIS. Anchetă militară **21.00** NCIS. Anchetă militară **21.55** Zoom **22.10** Dispariția **23.10** Minți criminale **00.10** Memorie perfectă **01.10** NCIS. Anchetă militară

ANTENA 2

06.00 Trăieste sănătos (r.) **07.45** Teleshopping **08.30** It's show time! (r.) **09.30** Răi da' buni (r.) **11.15** Codul lui Oreste(r.) **12.45** Teleshopping **14.00** Agentul VIP (r.) **15.25** Trăieste sănătos **17.00** Late Night Show (r.) **18.00** It's show time! **19.10** Rodica si Cezara **19.30** Răi da' buni **21.00** La tinta! (emisiune informativa) **21.10** Agentul VIP **23.00** Jurnal de Bordea **23.15** Late Night Show **00.30** Rodica si Cezara (r.) **01.00** Rai da' buni (r.) **02.15** It's show time (r.) **03.00** Late Night Show (r.)

PRIMA TV

07.00 Totul despre mame **08.00** Soacra la putere (r.) **09.30** Intalnirea inimilor - telenovela, India 2007 (r.) **10.30** Medium – serial drama SUA 2005 **12.00** Nimeni nu-i perfect **13.30** Camera de ras Popcorn **14.15** Intalnirea inimilor **15.00** Totul despre mame - talk show (r.) **16.00** Cireasa de pe tort (r.) **17.00** Trasnitii (r.) **18.00** Focus 18 **19.00** Focus Sport **19.30** Cireasa de pe tort - sezon nou **20.30** M-a facut mama artist **22.15** Trasnitii – sezon nou **23.15** Focus Monden **23.45** Scoala de rock – comedie, S.U.A. – Germania 2003 **01.30** Focus (r.) **02.30** Teo **03.30** Trasnitii (r.)

CINEMAX

07.00 Ameţeala **09.05** Viața, mai presus de orice **10.50** Cartagena **12.20** Casa umbrelor lungi Comedie, Marea Britanie, 1983 **14.05** Timpuri bune Comedie, Marea Britanie, 2010. Cu: Christian Cooke, Tom Hughes, Jack Doolan **15.40** Copacul iubirii Dramă, China, 2010. Cu: Dongyu Zhou, Shawn Dou, Meijuan Xi, Xuejian Li, Taisheng Chen **17.30** Viața, mai presus de orice **19.15** Furios și iute **21.00** Bătălia pentru Alger **23.00** Faster. Iute ca glonțul **00.35** Jack se îndrăgostește **02.05** 2001 maniaci. Câmpul urletelor **03.30** Detectivul nebun

B1

06.00 Lumea lui Banciu (r.) **07.00** Știrile B1TV **08.00** Știrile B1TV **09.00** Știrile B1TV **10.00** Știrile B1TV **11.00** Talk B1 cu Mihai Jurca **12.00** Știrile B1TV **13.00** Știrile B1TV **14.00** Talk B1 **15.00** Știrile B1TV **16.00** Talk B1 **17.00** Știrile B1TV **18.00** Special B1 cu Florian Bichir **19.00** Aktualitatea B1 **20.00** Sub semnul întrebării **22.00** Ultimul cuvânt **23.00** Lumea lui Banciu **00.00** Știrile B1TV **01.00** Sub semnul întrebarii (r.) **02.40** Știrile B1TV ale orei 17 (r.) **03.20** Special B1 (r.) **04.10** Aktualitatea B1 (reluare)

ACASĂ

06.15 Iubire blestemata (r.) (s.) **07.45** Secrete din trecut (r.) (s.) **09.15** Secrete din trecut (r.) (s.) **10.45** Suflet vandut (r.) (s.) **12.15** Forta destinului (r.) (s.) **14.30** Esmeralda (s.) **15.30** Imbratisari patimase (s.) **16.30** Povești adevărate - emisiune cu povești reale despre viață, prezentată de Ioana Maria Moldovan și Dan Cruceru **17.30** Secrete din trecut (s.) **19.30** Suflet vandut (s.) **20.30** Forta destinului (s.) **22.00** Povești de noapte - emisiune prezentată de Cabral și Mircea Solcanu **22.30** Iubire blestemata (s.) **23.30** 7 pacate (s.) **00.30** Povești adevărate (r.) **02.45** Esmeralda (r.) (s.)

PRO CINEMA

09.15 Scooby-Doo (r.) **10.00** Happy Hour **11.30** Scooby Doo (s.) **12.00** Straini in America (r.) **12.30** Acasa in bucatarie **13.30** Teleshopping **14.00** Straini in America (r.) **14.30** Zoom in 10 **15.00** Omul Orchestra (r.) **16.45** Nebunii, partea a III-a (comedie, Franta/Belgia, 2009) Regia: Catherine Touzet, Ludovic Pion-Dumas Cu: Ingrid Chauvin **18.30** Best of Gopo **19.00** Straini in America (s.) **20.00** În mintea criminalului (s.) **21.00** Aceeași Christine, alte aventuri (s.) **22.00** Julian Po (dr.) **23.45** În mintea criminalului (r.) **00.45** Julian Po (r.) **02.15** Lumea Pro Cinema (r.)

DIVA

08.00 Farmece **09.00** Buffy, spaima vampirilor **10.00** Crimele din Midsomer - Imaginea inocenței **12.00** Fetele Gilmore VII **13.00** Anatomia lui Grey **14.00** Buffy, spaima vampirilor **15.00** Verdict final **17.00** Hercule Poirot - Doamna McGinty a murit **19.00** Fetele Gilmore VII **20.00** Anatomia lui Grey. Este o dramă care are în centrul ei viețile profesionale și personale a cinci chirurgi rezidenți, dar și ale medicilor lor îndrumători. **21.00** Cu sânge rece **22.00** Cu sânge rece **23.00** Haven

ANTENA 3

06.00 Știrile de dimineață **10.00** Previziunile zilei cu Sabina Iosub **11.00** Se întâmplă în România cu Maria Coman **13.00** Se întâmplă în România cu Maria Coman **14.00** Știri **15.00** Esențial cu Alina Petrescu **17.00** 100 de minute cu Alessandra Stoicescu **18.45** La ordinea zilei cu Dana Grecu **20.30** Subiectiv cu Răzvan Dumitrescu. Emisiunea se adresează tuturor românilor, va aborda problemele arzătoare ale acestora, va prezenta soluții politice și/sau economice. **21.30** Sinteza zilei cu Mihai Gâdea **23.10** În gura presei cu Mircea Badea **00.00** Știri **01.00** Știri

M1

06.55 Dimineața **10.10** Secretele de la palat (s.) **11.15** Poanta de vineri **12.10** Smash (r.) **13.01** Știri **13.25** Slovenski Utrinki **14.25** Bali **14.40** Marțieni (r.) **15.10** Patru spirite **16.10** Atingerea îngerilor (s.) **16.55** Dragoste periculoasă (s.) **17.40** MM **18.40** Everwood (s.) **19.30** Rămâi în picioare! **20.30** Știri **21.10** Marțieni (s.) **21.40** Destine schimbate (s.) **22.30** DTK **23.25** Seara **24.00** Americano (comedie SUA–Spania)

REDACȚIA NU ȘI ASUMĂ RESPONSABILITATEA PENTRU EVENTUALELE SCHIMBĂRI

DISCOVERY

10.00 O pradă mortală **11.00** Smash Lab **12.00** Mașini pe alese **13.00** Cum se fabrică **13.30** Cum se fabrică diverse lucruri **14.00** Povestea electricității **15.00** Vânătorii de mituri **16.00** Linia de producție **17.00** Meserii murdare **18.00** Tehnici esențiale de supraviețuire **19.00** Cum se fabrică? **20.00** Un bărbat și o femeie în sălbăticie **21.00** Un bărbat și o femeie în sălbăticie **22.00** Goana după aur **23.00** Atelierul armelor **00.00** Tehnici esențiale de supraviețuire **01.00** Cum se fabrică? **02.00** Un bărbat și o femeie în sălbăticie

Mii de arădeni vor fi anchetaţi de DDAC cu privire la ajutorul pentru încălzire FOTO: FAN

Ancheta agentului termic

Mii de anchete urmează să fie derulate de către Direcţia de Dezvoltare şi Asistenţă Comunitară Arad.

ARAD. Peste 13 mii de arădeni au solicitat sprijin administraţiei locale pentru a putea trece cu bine şi de această iarnă. Este vorba despre acordarea ajutorului bănesc pentru încălzirea locuinţei, un sprijin fără de care multe dintre familiile arădene nu ar fi putut ieşi din iarnă.

Fără noi cereri

Direcţia de Dezvoltare şi Asistenţă Comunitară Arad a preluat, până pe 20 martie, cererile pentru acordarea ajutorului, iar de acum DDAC se va axa în mod special pe continuarea verificărilor celor care au obţinut acest ajutor. „Ajutoarele băneşti pentru încălzirea locuinţei cu energie termică, gaze naturale şi lemne, cărbuni sau combustibili petrolieri, conform Ordonanţei de Urgenţă a Guvernului 70/2011, se acordă pentru perioada noiembrie 2011-martie 2012. Activitatea de preluare a cererilor în vederea acordării acestui sprijin s-a încheiat, ultima zi pentru depunerea cererilor fiind 20 martie", ne-a informat directorul DDAC Arad, Erika Stark. Potrivit datelor publicate de DDAC Arad numărul total de cereri preluate este de 13.470, însă unele dintre dosare au fost respinse, în final rămânând aproximativ 11 mii de beneficiari.

Dau banii înapoi

Anchetele de pe teren au scos la iveală şi faptul că unii dintre solicitanţi nu au respectat condiţiile impuse pentru a putea beneficia de ajutorul pentru încălzire. „Până în acest moment s-au derulat peste 500 de anchete. În unele cazuri s-a decis încetarea plăţii ajutorului, măsură ce s-a aplicat cu începere din luna următoare celei în care s-a constatat încălcarea condiţiilor de eligibilitate, în timp ce în alte cazuri s-a dispus chiar recuperarea sumelor încasate până în acel moment. Restituirea banilor a fost obligatorie în acele cazuri unde condiţiile de eligibilitate pentru acordarea ajutorului au fost încălcate şi în lunile precedente controlului, spre exemplu au existat conturi bancare sau alte surse de venit ce îi descalificau pe solicitanţi", ne-a declarat Cezar Janca, şeful serviciului social din cadrul Direcţiei.

ANDREEA PINTEA
andreea.pintea@informmedia.ro

Reclamaţi de vecini

Direcţia de Dezvoltare şi Asistenţă Comunitară s-a confruntat şi cu unele cazuri de reclamaţii venite de la vecinii beneficiarilor de ajutor. În urma verificărilor efectuate, şeful serviciului social ne-a explicat că au existat atât cazuri în care reclamaţiile s-au dovedit reale, dar şi cazuri în care vecinii ce au făcut reclamaţia au fost doar... rău-voitori.

COMENTARIU

Simion Todoca

Tupeul ce te lasă mască

După ce Sebastian Lăzăroiu a tunat şi a fulgerat împotriva lui Sorin Frunzăverde, catalogându-l drept „gunoi", Emil Boc a luat-o pe coarda sentimentală, recitând esenţa imnului democraţilor „vântul bate, apa trece, pietrele rămân" şi icnind din rărunchi, cu ochii înlăcrimaţi, „casa părintească nu se vinde". Nu mai comentez faptul că pentru Frunzăverde şi câţiva veterani „casa părintească" a însemnat Partidul Democrat şi nu ceea ce a devenit sub stăpânirea lui Traian Băsescu. Nu mai spun nici despre faptul că el însuşi a contribuit decisiv, prin servilismul faţă de tartorul de la Cotroceni, la aducerea partidului în situaţia în care se află, acceptând să-l sacrifice pentru a salva pielea lui Traian Băsescu. „Un adevărat PDL-ist nu îşi vinde sufletul", a bocit Boc, uitând că Frunzăverde, Blaga şi mulţi alţii, printre care o serie de lideri din teritoriu, nu şi-au simţit sufletul în PDL, ci în Partidul Democrat.

> Pentru un pumn de voturi, Boc şi PDL au inventat un partid parlamentar care nu a participat la alegeri

Cum spuneam, însă, nu e cazul să fac eu apologia democraţilor care au rămas democraţi. Dirijaţi - nu cu vreo baghetă de antrenor, ci cu bagheta aceea electrică folosită de dresori - liderilor instalaţi cu forţa în ultima perioadă nu le-a mai păsat de partid, de ceea ce a fost partidul. Ceea ce m-a lăsat mască, însă, a fost afirmaţia preşedintelui de paie, Emil Boc, tupeul fără margini în care a ajuns specialist. Indignat nevoie mare, el a decretat că „USL se comportă laş pentru un pumn de voturi". Incredibil, asta o spune omul care a acceptat, pentru un pumn de voturi, ca România să fie stăpânită de o şleahtă de politicieni maghiari, individul care a dat Secretariatul General al Guvernului - care operează cu o mulţime de secrete de stat - pe mâna unei organizaţii care militează pe faţă pentru destrămarea teritoriului naţional. Dacă democraţii nu înţeleg că prezenţa lui Boc în fruntea lor a fost o eroare, că păstrarea lui seamănă cu agravarea unei boli, nu mai este nimic de făcut. Înseamnă cu nu au înţeles că, dacă PDL nu mai poate rămâne la putere, ţelul lor ar trebui să fie salvarea Partidului Democrat. Fără „L" şi, mai ales, fără „B".

simion.todoca@informmedia.ro

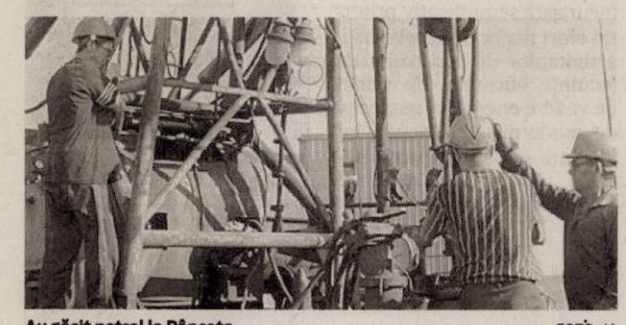

Au găsit petrol la Pâncota FOTÒ: JA

Zăcământ uriaş de petrol descoperit la Pâncota

Prospecţiile geologice au scos la iveală faptul că în zona Pâncota există petrol de un miliard de euro.

ARAD. Pâncota va deveni un punct important pe harta extracţiilor petroliere din ţară. Şi asta pentru că, după câţiva ani de cercetare şi 10 milioane de euro investiţie, a fost descoperit un zăcământ de petrol şi gaze naturale care valorează aproximativ un miliard de euro.

„Suntem în faza finală a prospecţiilor geologice, iar în jumătatea a doua a acestui an începem extracţia. Estimăm că producţia petrolieră a României poate creşte cu şapte până la nouă procente prin exploatarea acestui zăcământ", a anunţat Ioan Teodor Voştinaru, preşedintele companiei care s-a ocupat de prospectarea terenului. Acesta mai spune că interesul societăţii pe care o reprezintă este toată Câmpia de Vest, care a fost neglijată în ultimii ani de investitori. „În această zonă zăcămintele se află la o adâncime mult mai mică decât în celelalte zone ale ţării, ceea ce reduce considerabil investiţia în exploatare", mai spune Voştinaru.

Extracţia va crea, în primă fază, 250 de locuri de muncă. Ţiţeiul extras va fi transportat către un terminal ce urmează să fie construit în Gara Pâncota.

Urmează Păuliş

Ioan Voştinaru a anunţat că investiţiile în judeţul nostru vor continua în zona localităţii Păuliş. „Am câştigat licitaţia organizată de Agenţia Naţională de Resurse Minerale pentru cercetarea posibilelor zăcăminte de la Păuliş. Credem că aici există resurse şi mai importante decât la Pâncota", a anunţat preşedintele companiei. **JA-A.G.**

USL primeşte selectiv primari PDL

Copreşedinţii USL Arad, Ioan Cristina şi Dorel Căprar, spun că doar în anumite condiţii ar accepta primari de la PDL.

ARAD. Atât preşedintele PNL Arad, Ioan Cristina, cât şi cel al PSD, Dorel Căprar, susţin că este posibilă primirea unor primari democrat liberali pentru candidaturi pe lista USL, dar cu anumite condiţii.

Ioan Cristina, PNL

„Aşa cum am mai spus, am avut discuţii cu mai mulţi primari ai PDL, dispuşi să candideze pe listele noastre, însă nu este, deocamdată, nimic bătut în cuie. Normal că vom pune anumite condiţii, prima fiind aceea ca primarii respectivi să fie respectaţi în comunităţile lor pentru că au avut realizări. Apoi, evident că nu vom accepta asemenea „mutări" decât acolo unde USL are şanse mici să câştige, neavând organizaţii foarte puternice. Sub nicio formă, indiferent de situaţie, nu vom primi PDL-işti care s-au manifestat faţă de noi la modul jignitor, disprepuitor, după modelul şefilor lor de partid".

Dorel Căprar, PSD

„Deocamdată, nu am discutat cu nimeni. În măsura în care, pe ici, pe colo, vom avea nevoie de întăriri, s-ar putea

> Ar fi păcat ca nişte oameni care au muncit din greu să se vadă daţi la o parte
> DOREL CĂPRAR

USL-iştii vor selecta ofertele FOTO: S.T.

să luăm în calcul acceptarea unor primari PDL pe funcţii. Nici nu poate fi vorba, însă, de reprimirea celor care neau trădat sau de impunerea cuiva neacceptat de către organizaţiile noastre. Ar fi păcat ca nişte oameni care au muncit din greu să se vadă daţi la o parte, în favoarea unora pe care nu-i interesează, de fapt, decât să ajungă în fruntea bucatelor". **JA – S.T.**

Ţolea apreciază cifrele FOTO: JA

Sumele rambursate de UE au crescut

ARAD. Adrian Ţolea, secretar executiv al PDL Arad, consideră că, dintre cifrele care „confirmă direcţia ascendentă în care se află România în acest an", se remarcă „aceea a sumelor rambursate de Uniunea Europeană, care au crescut cu 31,3% faţă de aceeaşi perioadă a anului precedent. Acest lucru înseamnă că sumele încasate efectiv de România ca urmare a finanţărilor europene au crescut cu o treime, faţă de perioada similară din 2011", a precizat Adrian Ţolea. Cheltuielile pentru investiţii au fost de 4,5 miliarde lei, de 1,6 ori mai mari faţă de aceeaşi perioadă a anului precedent, însă „încasările din impozitul pe profit au scăzut cu 6,7% faţă de anul trecut, la 1,6 miliarde lei, din cauza capriciilor vremii". Cheltuielile bugetare s-au ridicat la 32 miliarde lei, în creştere cu 7,3% faţă de anul precedent, dar s-au menţinut la acelaşi nivel ca procent în PIB (5,2%). Creşterea s-a datorat în principal cheltuielilor aferente proiectelor finanţate din fonduri UE (+38%) şi dobânzilor (+24,8%). „Toate aceste cifre arată că România este în urcare, că a crescut responsabilitatea pentru fondurile europene, iar modernizarea statului îşi arată roadele", a concluzionat Adrian Ţolea. **JA -S.T.**

Reprezentanţii Asociaţiei fac anchetă FOTO: JA

Asociaţia „Arad - Km 0" continuă marşurile

ARAD. Membrii Asociației vor să repete „marșul" spre casa primarului, deoarece primul „nu și-a atins scopul decât parțial", spune Virgil Florea. Cu toate acestea, a fost o „reușită" deplină din partea jandarmilor, care au dat circa 18 amenzi, între 500 - 1.200 de lei, unele dintre procesele verbale fiind prezentate la conferința de presă.

Toate, spun protestatarii, vor fi contestate în justiție, iar împotriva jandarmilor și polițiștilor vor fi depuse plângeri penale, pentru abuz. În același timp, se arată în comunicatul înmânat ziariștilor, „vom identifica și vom încerca, prin marșuri asemănătoare, să aratăm arădenilor vilele celorlalți «binefăcatori» ai orașului și județului nostru, în vederea unor bune și înțelepte decizii în fața urnelor la viitoarele examene electorale".

Totodată, organizatorii conferinței de presă au susținut că desfășoară o anchetă referitoare la „o cheltuială de peste 21 milioane de euro din bugetul Primăriei, alocată pentru acest an, cu inginerii financiare diabolice". **JA-S.T.**

Luăm jumătate din cât cotizăm

Arădenii primesc înapoi de la bugetul statului, în medie, 55 la sută din totalul sumelor pe care le virează.

La Finanţe se achită taxele şi impozitele ce urmează să ajungă în vistieria statului FOTO: JA

ARAD. Plata impozitelor și taxelor este una dintre sursele principale de atragere a fondurilor la bugetul de stat. O parte dintre aceste fonduri se reîntorc în județele de unde au plecat, însă potrivit unei analize realizate de un cotidian central nu toate județele sunt la fel de fericite atunci când vine vorba de banii statului.

De unde vin banii?

Societățile comerciale arădene virează taxe și impozite către bugetul consolidat al statului, iar statul reîmparte fondurile în funcție de anumite criterii, cum ar fi suprafața județului sau populația. Aradul , potrivit gandul.info, ar primi doar puțin peste 55 la sută din totalul sumelor virate statului, având unul dintre cele mai mici procente din țară. Practic, Călin Arusti, purtătorul de cuvânt al Direcției Generale a Finanțelor Publice Arad a explicat care sunt criteriile după care se împart banii de la Centru. Astfel, din cotele defalcate din impozitul pe venit se alocă: 41,75% la bugetele locale ale comunelor, orașelor și municipiilor pe al căror teritoriu își desfășoară activitatea plătitorii de impozit pe venit;11,25% la bugetul local al județului; 18,5% într-un cont distinct, deschis pe seama direcției generale a finanțelor publice județene la trezoreria municipiului reședință de județ, pentru echilibrarea bugetelor locale ale comunelor, ale orașelor și ale municipiilor, precum și a bugetului local al județului. **JA-A.P.**

Din TVA

O altă parte importantă a banilor provine din sumele defalcate din TVA. Astfel, Bucureștiul alocă bani pentru: finanțarea cheltuielilor descentralizate la nivelul județelor, comunelor, orașelor, municipiilor, finanțarea cheltuielilor privind drumurile județene și comunale, a căror repartizare, pe unități administrativ-teritoriale, se face în funcție de lungimea și starea tehnică ale acestora, prin hotărâre, de către consiliul județean, după consultarea primarilor.

Pauză la înscrierea copiiior

Aproape 1000 de dosare au fost depuse pentru înscrierile la clasa pregătitoare şi clasa întâi.

Înscrierile vor reîncepe pe 23 aprilie FOTO:FAN

ARAD. S-a încheiat și a doua etapă a înscrierilor pentru clasa întâi și clasa pregătitoare. Au fost depuse dosarele pentru 388 de copii la clasa pregătitoare și 538 de dosare pentru clasa întâi. Reamintim că în această etapă au avut dreptul de a se înscrie cei care au ales să-și trimită copiii la altă școală decât cea de circumscripție. Acolo unde au rămas locuri libere, în condiția în care după prima etapă au fost ocupate locurile în procent de 80%, comisiile din cadrul școlilor vor stabili care dintre copiii care și-au depus dosarul vor și rămâne în școală. „Acum se va efectua procesarea cererilor părinților proveniți din alte circumscripții școlare și se va stabili lista copiilor care vor fi înmatriculați în clasa pregătitoare, respectiv clasa I, în funcție de numărul de cereri, de numărul de locuri libere și de criteriile de departajare" - precizează Laura Putnic, purtător de cuvânt la ISJ Arad.

Locuri libere

Fiecare școală este obligată să păstreze locuri libere și pentru a treia etapă când cei care nu au prins un loc în etapa a doua se vor întoarce la școala de circumscripție, care e obligată să îi primească.

Selecţia pe dosar

În situația în care numărul de copii înscriși în etapa a doua este mai mare decât numărul de locuri disponibile pentru această etapă înmatricularea se face după criteriile generale stabilite la nivel național și după cele ale fiecărei unități aprobate de ISJ Arad. Cine sunt cei aleși se va afla pe data de 2 aprilie când vor fi afișate listele la fiecare școală. Ceea ce poate cântări în favoarea unui copil este faptul că mai are un frate sau o soră elev al acelei școli, dacă locul de muncă al părintelui sau domiciliul bunicilor este situat în apropierea unității de învățământ, etc. Sponsorizarea pe care un părinte ar putea să o facă școlii nu a fost acceptată ca și criteriu de departajare, cel puțin nu unul oficial. **JA-M.A.**

Florin Galiş: „Falcă a fost un zeu rece"

Florin Galiş FOTO: JA

ARAD. Inițiativa primarului Gheorghe Falcă, „3 pentru Arad" a fost dezbătută de către președintele PNL - Organizația Municipală Arad , Florin Galiș, în cadrul unei conferințe de presă. Galiș a menționat că: „Timp de patru ani primarul Gheorghe Falcă a fost opac față de tot ceea ce înseamnă dialogul cu societatea civilă, interzicând pentru o bună perioadă de timp chiar și manifestările publice din fața Palatului Administrativ. Acum vine și oferă societății civile trei locuri în Consiliul Local. Cred cu tărie că primarul Falcă vrea doar să pună în cârca societății civile cele mai importante proiecte, pentru a-și putea duce la bun sfârșit intențiile sale". Galiș a analizat rând pe rând cele trei domenii în care s-au depus candidaturi pentru „3 pentru Arad", explicând în cazul fiecăruia că există și alte interese. Mai mult, Galiș susține că „acele proiecte care nu vor intra în competiția finală am putea să le găsim ca inițiative ale primarului în mandatul următor". În ceea ce îi privește pe consilierii PDL, liberalul arădean a menționat că „aceștia au făcut parte dintr-o mașină de vot care a funcționat cum a dorit primarul. Consilierii au fost depersonalizați, nu au avut inițiative notabile în consiliu, fiind doar folosiți pentru a trece inițiativele primarului". Ca o concluzie, Florin Galiș a spus: „Falcă a fost un zeu rece în ceea ce privește comunicarea cu societatea civilă". **JA-A.P.**

Emisiile de carbon, în dezbatere

ARAD. În cadrul dezbaterilor care au avut loc la Parlamentul European, Iosif Matula a atras atenția asupra faptului că la nivelul Uniunii Europene sunt necesare acțiuni rapide și un angajament politic în vederea reducerii emisiilor de carbon. „Evoluția spre o economie cu emisii scăzute de carbon la nivel local și regional ar deține un potențial semnificativ de creare de locuri de muncă asigurând, în același timp, creșterea economică și oferind industriei europene un avantaj competitiv", susține Iosif Matula. Accederea spre o economie cu emisii scăzute de carbon presupune o retehnologizare a actualelor întreprinderi, respectiv crearea unor întreprinderi noi, cu o tehnologie mai puțin poluantă. Iar această nouă „revoluție" tehnologică se poate dezvolta prin încurajarea investițiilor la nivel local și regional. Redresarea economică ar putea fi încurajată semnificativ printr-un efort major de accelerare a activităților de construire de locuințe eficiente din punct de vedere energetic, respectiv de modernizare a actualelor locuințe și clădiri. Planul privind eficiența energetică arată potențialul mare de creare de locuri de muncă oferit de promovarea investițiilor eficiente din punct de vedere energetic", consideră Iosif Matula. **JA-S.T.**

Iosif Matula FOTO: JA

GUVERNUL ROMÂNIEI

MUNICIPIUL ARAD

Arad, 26.03.2012

Comunicat de presă

Finalizarea proiectului
„Reabilitarea Centrului Istoric Vechi al Municipiului Arad"

Municipiul Arad, în calitate de Beneficiar al Contractului de Finanțare prin Programul Operațional Regional 2007 – 2013, Axa prioritară 5 „Dezvoltarea durabilă și promovarea turismului", Domeniul major de intervenție 5.1 „Restaurarea și valorificarea durabilă a patrimoniului cultural, crearea și modernizarea infrastructurilor conexe" – Cod SMIS 1707,
vă aduce la cunoștiință faptul că proiectul "Reabilitarea Centrului Istoric Vechi al Municipiului Arad" a fost finalizat.

Rezultatele concrete ale proiectului sunt:
punerea în funcțiune a Podului Traian reabilitat
punerea în funcțiune a clădirii Preparandiei reabilitată
punerea în funcțiune a ansamblului de străzi urbane reabilitate.

Pentru informații suplimentare, vă rugăm să nu ezitați să ne contactați : Primăria
Municipiului Arad: tel/fax 0257/283213, persoană de contact: d-na Corina Drăghici – Purtător de Cuvânt, e-mail: corinadraghici@primariaarad.ro

Pentru mai multe informații despre proiect accesați: www.civar.ro, iar pentru mai multe informații despre POR 2007-2013 accesați: www.adrvest.ro, www.inforegio.ro sau www.mdrt.ro.

UNIUNEA EUROPEANĂ

www.inforegio.ro
Investim în viitorul tău! Proiect selectat în cadrul Programului Operațional Regional și cofinanțat de Uniunea Europeană prin Fondul European pentru Dezvoltare Regională

RECLAME

Legea lustraţiei este neconstiţională

BUCUREŞTI. Curtea Constituțională a decis că este neconstituțională Legea lustrației, care impune restricții ale unor drepturi pentru o perioadă de cinci ani persoanelor care au ocupat diverse funcții în regimul comunist.

Parlamentul a adoptat Legea lustrației în 28 februarie, în absența Opoziției, care se află în grevă parlamentară.

Legea lustrației impune restricții ale unor drepturi pentru o perioadă de cinci ani persoanelor care au ocupat diverse funcții în regimul comunist. Actul normativ prevede că persoanele care au făcut parte din structurile de putere și din aparatul represiv ale regimului comunist nu vor putea fi numite în funcții pentru cinci ani consecutiv.

Printr-un amendament propus de UDMR la votul în plen, în categoria persoanelor lustrabile au fost introduse și cele care au avut calitatea de procuror în regimul comunist. Forma în care a fost adoptată legea de către Parlament vine după decizia din 7 iunie 2010 a Curții Constituționale care a declarat actul neconstituțional, apreciindu-l excesiv în raport cu scopul legitim urmărit, deoarece nu permite individualizarea măsurii.

SURSA: MEDIAFAX

Miting
Protestatari cu bannere pe care este scris: „Am dreptul la protest!", „Libertate de întrunire!" și, „E interzis să interzică!", în timpul un miting în Piața Independenței în Kiev, Ucraina. Ucrainenii protestează față de propunerile legislative, care ar reduce libertatea de întrunire, capacitatea de a efectua protestele pașnice, lăsând cetățenii fără drepturi în propria lor țară. FOTO: EPA

Construiesc un nou sarcofag nuclear

Centrala de la Cernobîl a fost teatrul celei mai grave catastrofe nucleare din istoria omenirii.

KIEV. Lucrările de asamblare a unui nou sarcofag la centrala Cernobîl, menit să reducă amenințarea radioactivității, vor începe pe 26 aprilie, ziua în care a avut loc catastrofa nucleară, a anunțat marți președinția ucraineană. Prima fază de asamblare a acestei construcții, cu o înălțime de 108 metri și o masă de 20.000 de tone, a început deja.

„Fondurile necesare sunt disponibile, iar lucrările decurg conform calendarului, fără întârzieri, pentru ca noua incintă să fie completată și instalată deasupra reactorului avariat până la jumătatea lui 2015, așa cum s-a prevăzut", a declarat Anton Usov

O nouă șapă

Centrala de la Cernobîl a fost teatrul celei mai grave catastrofe nucleare din istoria omenirii, în urma exploziei reactorului numărul patru, în aprilie 1986, și contaminării unei bune părți a Europei, dar mai ales a Ucrainei, Belarusului și Rusiei.

Dărâmăturile reactorului avariat au fost acoperite în 1986 cu o șapă de beton, însă această instalație, construită în pripă, este fisurată și nu poate fi considerată sigură.

Consorțiul Novarka, format de societățile franceze Bouygues și Vinci, au câștigat în 2007 o licitație pentru construirea unui nou sarcofag etanș, ce va fi asamblat pe un teren adiacent reactorului iar ulterior instalat deasupra vechii șape de ciment.

Costul total al acestei operațiuni este estimat la 1,5 miliarde de euro. În urmă cu un an, din această sumă lipseau 750 de milioane de euro.

Comunitatea internațională a deblocat 550 de milioane de euro în cadrul unei Conferințe internaționale la Kiev, în 2011, prin care s-au marcat 25 de ani de la catastrofă. Restul sumei a fost adăugată de către BERD.

SURSA: MEDIAFAX

Lucrările vor fi finalizate la mijlocul lui 2015 FOTO: EPA

Condamnă site-ul PVV

AMSTERDAM. Camera inferioară a Parlamentului olandez a condamnat marți site-ul creat de Partidul Libertății (PVV, extremă-dreapta) al lui Geert Wilders, care invită cetățenii olandezi să denunțe problemele cauzate de imigranții din România, Bulgaria și Polonia. Moțiunea adoptată marți afirmă că site-ul PVV caracterizează o întreagă categorie de oameni - cei din Europa Centrală și de Est - ca indezirabili. „Camera inferioară, după ce a ascultat argumentele, apreciază că site-ul PVV ... ia în vizor în mod inutil un grup de persoane", menționează textul.

Moțiunea a fost depusă de partidul de centru-stânga D66. **SURSA: MEDIAFAX**

ARAD ONLINE

Proiecte pentru românii din Italia

BUCUREŞTI. Ministrul de Externe, Cristian Diaconescu, a discutat, marți, cu viceprimarul Romei, Sveva Belviso, despre colaborarea dintre Primăria Romei și Guvernul României, fiind menționate un material video pentru prevenirea traficului de persoane și înființarea unor centre de adăpost.

„Materialul ar urma să fie difuzat pe canalele media din România, scopul vizat fiind o mai bună informare a cetățenilor care doresc să muncească în Italia în ceea ce privește modalitățile de prevenire a formelor de abuz și a traficului de persoane", scrie MAE.

Urmare discuției de marți cu episcopul ortodox român din Italia, PS Părintele Siluan, Diaconescu a propus o colaborare socială și educațională mai strânsă a Primăriei Romei cu Episcopia Ortodoxă Română din Italia. **SURSA: MEDIAFAX**

Putin investit cu fast culinar

MOSCOVA. Kremlinul intenționează să cheltuiască până la 867.000 de dolari pentru recepția organizată la învestitura lui Putin în funcția de președinte, la 7 mai. O mie de oaspeți vor serba cu mâncăruri fine cum ar fi nisetru în sos de șampanie, crab pe grătar, mini-ratatouille, cocoa cappuccino și vodca Kremlin Award.. Putin este cunoscut drept un fan al Țarist Uha, o supă de pește tradițională rusească. **SURSA: MEDIAFAX**

Presiuni asupra lui Obama

Scrisoarea, inițiată de senatorul Whip Jon Kyl din Arizona, este ultima dintr-o serie de critici adresate de republicani președintelui.

WASHINGTON. 43 de senatori republicani i-au scris președintelui Barack Obama îndemnându-l să nu reducă arsenalul nuclear al Statelor Unite, după ce i-a promis președintelui rus Dmitri Medvedev mai multă flexibilitate privind apărarea antirachetă, relatează publicația The Hill în ediția electronică

Cei 43 de senatori republicani scriu că se vor opune oricăror eforturi ale administrației de limitare a capabilităților apărării americane antirachetă sau de continuare a reducerii arsenalului nuclear, potrivit acestei publicații a Congresului.

Trădat de microfon

Scrisoarea, inițiată de senatorul Whip Jon Kyl din Arizona, este ultima dintr-o serie de critici adresate de republicani președintelui, după ce Obama i-a spus lui Medvedev la summitul pe probleme de securitate nucleară de la Seul, într-o conversație auzită din cauza unui microfon rămas deschis, că în prezent are nevoie de „spațiu", dar va beneficia de mai multă „flexibilitate" după alegerile prezidențiale din 6 noiembrie.

„Ignorarea opiniei americanilor cu privire la această problemă importantă de securitate națională ar putea permite o mai mare flexibilitate în a face concesii rușilor, dar acest lucru ar fi opus scopului siguranței și securității noastre și contrar altor asigurări pe care le-ați oferit", îi scriu senatorii lui Obama. Ei îl avertizează că eventuale acorduri cu privire la limitarea vitezei și razei de acțiune a sistemelor americane antirachetă ar fi contrare asigurărilor pe care le-a oferit la ratificarea noului Tratat privind reducerea armelor strategice (START) în 2010.

Senatorii i-au atras totodată atenția lui Obama asupra unui punct din National Defense Authorization Act ce prevede limitări asupra împărtășirii unor informații cu privire la apărarea antirachetă cu Rusia. **SURSA:MEDIAFAX**

Obama și Medvedev la Seul FOTO: EPA

Avea legături cu serviciul de informaţii interne

PARIS. Autorul atacurilor din sudul Franței, islamistul Mohamed Merah, avea legături cu Direcția Centrală de Informații Interne (DCRI), afirmă fostul director al Serviciului francez pentru Supravegherea Teritoriului, Yves Bonnet.

Bonnet susține că legăturile dintre Mohamed Merah și DCRI nu reprezintă cauza pentru care autorul atacurilor din sudul Franței, soldate cu șapte morți, nu era supravegheat de serviciile de spionaj. „Nu trebuie să uităm că supravegherea unei persoane necesită mijloace considerabile, iar acum, dacă sunt unele scăpări, se întâmplă din cauza lipsei mijloacelor serviciilor de securitate. Indiscutabil, mijloacele aflate la dispoziția DCRI nu sunt suficiente pentru acoperirea în totalitate a necesităților. Mă refer la mijloace materiale, dar, în principal, umane", subliniază Bonnet. În septembrie 2010, directorul DCRI, Bernard Squarcini, afirma că principala amenințare islamistă în Franța era reprezentată de francezii deveniți fundamentaliști care încearcă să organizeze comploturi pe cont propriu.

SURSA:MEDIAFAX

Reiau negocierile pe 13 aprilie

Iranul și țările care fac parte din grupul 5+1 sunt pregătite să reia negocierile asupra dosarului nuclear iranian.

Catherine Ashton FOTO: EPA

TEHERAN. Negocierile în dosarul nuclear iranian dintre Teheran și membrii grupului 5+1 (China, Franța, Germania, Marea Britanie, Rusia și Statele Unite) vor fi reluate pe 13 aprilie, dar locul încă urmează să fie stabilit, a anunțat miercuri șeful diplomației iraniene Ali Akbar Salehi.

Data reluării negocierilor a fost stabilită pentru 13 aprilie, a declarat Salehi, citat de agenția oficială Irna, adăugând că „locul (unde vor avea loc) negocierile va fi stabilit în zilele următoare".

Turcia „s-a declarat pregătită să găzduiască negocierile și rămâne una dintre opțiuni. Punctul meu de vedere personal este că Istanbulul este cel mai bun loc", a apreciat el, citat de Irna. Biroul Înaltului Reprezentant UE pentru Politică Extrnă Catherine Ashton, care asigură contactul grupului 5+1 cu Teheranul, a declarat marți că nu există, în continuare, un acord asupra locului și datei negocierilor. Salehi urmează să discute cu oficiali iranieni despre relațiile bilaterale, situația din regiune și mai ales din Siria, asupra căreia Teheranul și Ankara au opinii opuse, dar și despre dosarul nuclear iranian. **SURSA: MEDIAFAX**

Pe mâna polițiștilor FOTO: JA

Doi tineri, la spart case prin Vinga

VINGA. Tineri de 20 de ani, suspectați că spărgeau case în Vinga. Potrivit polițiștilor din Vinga, Sergiu S. a pătruns într-o locuință din localitate de unde a furat un televizor color, un set de tacâmuri și alte bunuri. În urma extinderii cercetărilor s-a descoperit că Sergiu S. împreună cu Radu H. au pătruns într-o altă casă și au furat un motor electric.

JA – I.C.

21

de ani are un tânăr din Mocrea care a fost prins la furat. Polițiștii din Ineu l-au prins în flagrant pe Avram C. pe când ducea peste 20 de kg de sârmă pe care le-a furat dintr-o parcelă de vie aparținând unei ferme din Șilindia. Tânărul era însoțit de un copil de 10 ani care-l ajuta să transporte cele 20 de kg de sârmă furate.

JA – I.C.

Au intervenit FOTO: JA

40 de hectare de livezi şi o rezervaţie, în pericol

SEBIŞ. Un incendiu de vegetație uscată a izbucnit miercuri, la Sebiș, pe o pășune de pe Dealul Pleșa, în locul denumit „în livadă", cel mai probabil de la foc deschis lăsat nesupravegheat. 15 pompieri din cadrul Gărzii de Intervenție Sebiș au fost mobilizați la fața locului. Incendiul a izbucnit în jurul orei 13,00, iar, la ora 18,00, echipajul de pompieri încă lupta cu flăcările. Conform ISU Arad, intervenția pompierilor a fost extrem de dificilă din cauza terenului accidentat și a vântului. Pășunea pe care se manifestă incendiul are o suprafață de 40 de hectare. Pompierii spun că sunt aproape de a lichida incendiul, focul arzând pe alocuri. Localnicii susțin că flăcările care au distrus pământul amenință o rezervație naturală, dar și viile din zonă.

JA – I.C.

Interlopi, „săltaţi" de poliţişti

Daniel Vesa, Gheorghe Andor şi Benone Hudişteanu au fost arestaţi preventiv pentru ultraj şi vătămare corporală.

Au fost „săltaţi" de mascaţi FOTO: JA

ARAD. Cei trei sunt acuzați că ar fi snopit în bătaie un cetățean austriac, la sfârșitul săptămânii trecute, după ce la începutul acestei săptămâni au fost duși la audieri la Sibiu, fiind suspectați și în cazul incendierii clubului de acolo. Revenind însă la subiect, bătaia ar fi avut loc într-un club din centrul Aradului. Se pare că după o noapte de distracție, totul s-a terminat cu o bătaie aplicată de cei trei austriacului. „Știu despre ce este vorba. Bătaia a avut loc afară din club. E adevărat că în interiorul localului a început scandalul, dar i-am evacuat din clădire. Ce s-a întâmplat mai departe știe Poliția", ne-a declarat Marius Tuduce, cel care manageriază clubul. Victima celor trei a ajuns la Unitatea de Primire Urgențe Arad cu o fractură de piramidă nazală. În continuare, se pare, austriacul prezintă niște complicații la coloana vertebrală, însă nu a rămas internat în spital.

Reținuți de polițiști și procurori

Polițiștii și procurorii Parchetului Arad au reușit să-i rețină marți seara, pe cei trei pentru infracțiunile de ultraj și vătămare corporală. Miercuri după masă, procurorii Parchetului Arad i-au audiat pe cei trei și i-au prezentat în fața magistraților Judecătoriei Arad cu propunere de arestare preventivă pentru 29 de zile. Judecătorii au admis propunerea procurorilor, astfel că cei trei au fost arestați preventiv. „Avem o colaborare foarte bună cu Parchetul Arad. Astfel, în urma acestei colaborări reușim să ținem sub control fenomenul infracțional, reușind într-un timp scurt să luăm toate măsurile legale care se impun în asemenea cazuri", a declarat comisarul Adrian Șimon, adjunctul IPJ Arad.

Antecedente penale

Doi dintre cei trei reținuți sunt cunoscuți cu antecedente penale. Este vorba despre Daniel Vesa și Benone Hudișteanu. Daniel Vesa deține o sală de sport în zona Sălii Polivalente. Daniel Vesa, Gheorghe (Gigi) Andor și Benone Hudișteanu sunt cunoscuți ca având legături cu lumea interlopă din Arad și nu numai.

Suspecți în cazul de la Sibiu

Dacă în numărul de ieri al ziarului nostru relatam despre cazul agentului de penitenciar Sebastian Braiț, arestat preventiv, alături de alți doi arădeni, revenim asupra subiectului cu precizarea că Daniel Vesa și Gigi Andor sunt doi dintre cei șapte suspecți în cazul incendierii clubului din Sibiu. Cei doi au fost duși la Sibiu, luni, la audieri, alături de Sebastian Braiț, Alin Cozmi, Caroly Domokos, Marian Frâncu și Adrian Andor, primii trei (Braiț, Cozmi, Domokos) fiind arestați preventiv. Ceilalți suspecți au fost eliberați și sunt cercetați în stare de libertate.

JA – I.C.

10.000 de kg de fier vechi furate cu DAF-ul

Au furat 10 tone de fier vechi cu un camion în plină noapte, fiind prinşi în flagrant de poliţişti.

ARAD. Un tupeu direct proporțional cu greutatea de fier vechi furată. Un bărbat din Arad a furat 10.000 de kg de fier vechi cu un camion DAF. Potrivit polițiștilor, bărbatul nu a acționat singur.

S-a bucurat chiar de ajutorul unui angajat al firmei de la care a furat.

„Din cercetările efectuate de către polițiști s-a stabilit că, în complicitate cu Ioan P., de 58 de ani, din Arad, angajat al societății respective, Cristian T., în vârstă de 39 de ani, a intrat pe poarta principală, în incinta societății, cu un autovehicul marca Daf și a încărcat cantitatea de aproximativ 10.000 kg fier vechi", au declarat reprezentanții IPJ Arad. Conform acestora, cei doi urmau să vândă cele 10.000 de kg de fier vechi.

Polițiștii continuă cercetările, cei doi fiind cercetați pentru comiterea infracțiunii de tentativă la furt calificat.

JA – I.C.

I-au prins în flagrant FOTO: JA

Sting incendiile de vegetaţie uscată FOTO: JA

110 hectare de pământ au ars în 24 de ore

ARAD. Nu mai puțin de 18 incendii au avut loc în ultimele 24 de ore în județul nostru. 110 de hectare au ars după ce proprietarii și-au dat foc la pământuri pentru a le curăța. Oamenii au lăsat focul nesupravegheat, iar acesta s-a extins fiind necesară intervenția pompierilor. Incendii de vegetație uscată au avut loc pe raza localităților Arad, Căprioara, Cuied, Prunișor, Chișineu Criș, Păiușeni, Ignești, Susani, Mermești, Aldești, Voivodeni, Selište, Ignești, Iosaș, Mădrigești, Horia, Șiria și Secaș. Pompierii spun că în multe cazuri au existat pericolul extinderii incendiilor la fondul forestier, livezi sau gospodării ale populației. „Intervențiile prompte au limitat în mare parte extinderea la vecinătăți, pagubele fiind reduse în mod semnificativ, dar au existat și cazuri în care focul s-a extins la pășuni împădurite și litiere de pădure", au declarat reprezentanții ISU Arad. În majoritatea cazurilor, cauza probabilă de incendiu este focul deschis în aer liber, lăsat nesupravegheat.

JA – I.C.

Stil şi eleganţă pe axa Arad – Suedia

Casa Ellis şi renumitul designer vestimentar Lars Wallin şi-au unit forţele pentru a crea rochii unice.

ARAD. Sala Rotundă a Prefecturii Arad a fost gazda unui eveniment plin de stil și eleganță, miercuri, în prezența creatoarei de modă arădence Eli Laslean și couturier-ul privat al casei regale a Suediei, Lars Wallin.

Povestea celor doi designeri ce vor colabora în viitorul apropiat a pornit de la afinitățile comune: creativitatea și originalitate cuplate cu stil și ținută majestuoasă, pe care și le-au atribuit în momentul în care creatoarea arădeancă a vizitat Suedia și implicit casele de modă din această țară, la invitația Ambasadei României de la Stockholm. Apreciat și solicitat de peste 20 de ani nu doar de Casa Regală Suedeză, ci și de elitele vestice, aristocratice și finanțiste, creatorul Lars Wallin se impune ca și designer al unor modele unicat, personalizate pentru fiecare din clienții săi.

În cele trei zile în care vestitul designer a zăbovit în țara noastră, cei doi prosapăt colaboratori au și creat șase rochii împreună. Prețul cel mai mic vehiculat pentru una din noile rochii create se ridică la aproximativ 1500 euro.

JA – V.G.

Doi creatori şi o rochie de gală FOTO: JA

Firma GDS Manufacturing Services SA

angajeaza

Operator control vizual

Cerinte:
- capacitate vizuala optima, indemanare, inclinatie spre lucrul fin,
- disponibilitate de a lucra pe 3 schimburi,
- cunostinte in electronica constituie avantaj
- absolvent liceu

Operator asamblare manuala

Cerinte:
- absolvent liceu sau scoala profesionala ,
- capacitate vizuala optima, indemanare, inclinatie spre lucrul fin,
- disponibilitate de a lucra pe schimburi, disponibilitatea la ore suplimetare.

Operator teste

Cerinte:
- dexteritate in folosirea calculatorului
Cunostinte minime/medii de limba engleza constituie avantaj
- disponibilitate de a lucra pe 3 schimburi, ore suplimentare
- absolvent liceu

Tehnician reparator

Cerinte:
- cunostinte electronica analogica si digitala
- familiarizat cu utilizarea instrumentelor de masura electronice (multimetru)
- studii medii cu profil tehnic
- simt tehnic
- spirit de observatie, precizie, disponibilitate de a lucra pe 3 schimburi.

Team leader

Cerinte:
- studii medii
- limba engleza si italiana nivel mediu constituie avantaj
- atitudine hotarata, spirit de conducere
- experienta in munca cu persoane in subordine constituie avataj

Oferim:
- bonuri de masa, ore suplimentare platite dublu, transport asigurat/decontat, spor de noapte 25%.

Persoanele interesate sunt rugate sa se prezinte la sediul firmei: Str.I, Nr.9, Cartier Zona Industriala Vest, AP 11-15 (in curte la Eurolmobiliare) sau sa ne contacteze la nr de tel 0357/420928 fax.0357/420929 sau pe adresa de mail recrutare@gds.com.

(839322)

Sport

„În acest sfârşit de săptămână se va relua şi Campionatul Judeţean Promoţie

Vasile Rad, secretar general AJF Arad

78

puncte a adunat FC Sînleani în primele 22 etape scurse din campionatul de fotbal al juniorilor de Ligii IV, având un avans de zece lungimi față de următoarea clasată, FC Ineu. Cele două echipe se vor afla față în față, în etapa viitoare, la Ineu, într-un derby care ar putea relansa sau, din contră, închide campionatul.

Atletico are o echipă întreagă sub tricolor

ARAD. Valoarea și munca depusă de antrenorii Cristi Păcurar și Feri Tisza la grupele 1997-1998 de la CS Atletico a ieșit în evidență (și) prin cele 11 telegrame de convocare la o acțiune sub tricolor. Vor răspunde prezent la apelul antrenorului Gabriel Manolache următorii jucători îmbrăcați în galben-negru: Kilin, Iuga, Covaci și Popa - 1997; Oaidă, Man, Lazăr, Brănișteanu, Copaci, Mara și Iova - 1998.

JA-D.S.

Dan Proca FOTO: L.S.

Trei noutăţi în organigramă

ARAD. Dosarul de licențiere i-a presat pe cei de la UTA, așa că - de marți - s-a completat organigrama clubului. Nu de alta, dar actele trebuie depuse la Federația Română de Fotbal până la data de 31 martie, după normele UEFA.

E vorba de trei pesoane, în tot atâtea funcții, care nu existau la UTA. Astfel, responsabil cu mass-media a fost instalat Adrian Hărțău, fostul nostru coleg de la „Jurnal Arădean". Responsabil în relația cu suporterii este Dan Proca, iar responsabil cu ordinea și siguranța a fost „uns" Toader Lupșa, fost președinte al clubului într-un „mandat" al lui Sandu Ion. **JA – L.S.**

A ţinut lecţii de arbitraj cu utiştii

Singurul arbitru FIFA al Aradului, Ovidiu Haţegan le-a expus jucătorilor de la UTA ultimele noutăţi.

ARAD. Problema licențierii are tentacule multiple. După ce dosarul a fost completat cu ultimele „scheme" din organigramă, iată că cei de la FRF au trimis la UTA și un arbitru FIFA, pentru un curs de instruire al jucătorilor și antrenorilor. Ieri, după antrenamentul de dimineață, arădeanul Ovidiu Hațegan a „prestat" acasă, adică în fața fotbaliștilor „Bătrânei Doamne", „fluierașul" fiind desemnat la clubul UTA de către Comisia Centrală de Arbitri, pentru acest curs de instruire al jucătorilor.

Hațegan a explicat regulile jocului, situații în care se acordă cartonașele, conform normelor UEFA, prezentând și imagini video pentru a se face înțeles mai bine.

Hidişan şi colegii săi au fost instruţi de arbitrul Haţegan, pentru a greşi disciplinar mai puţin în meciuri FOTO: C.A.

Ex-utiști, la Vâlcea

UTA va da, în deplasarea de sâmbătă, de la Rm. Vâlcea, peste trei jucători care în trecut au evoluat în echipamentul „alb-roșu". Este vorba, în ordine, de Robert Tufiși, Marius Mitu și Jackie Nicolae. Al doilea este antrenor jucător și a fost vedeta UTA-ei în urmă cu doi ani. „Ne așteaptă un meci greu, UTA fiind o echipă puternică a seriei. Trei puncte ne sunt imperios necesare, deoarece lupta pentru evitarea retrogradării e foarte dificilă. Cunosc, în mare parte, ce se întâmplă la Arad, anticipez chiar și echipa lor de start, sper ca noi să putem face față presiunii acestui joc, pentru a putea câștiga. Nu mă așteaptă un meci special, doar pentru că joc împotriva fostei mele echipe, nu am nimic cu UTA. Așa cum nici Robi Tufiși și nici Jackie Nicolae nu au pe ce să se răzbune, căci au petrecut zile frumoase la Arad" - a spus Marius Mitu.

Fără probleme medicale

O veste foarte bună pentru Roland Nagy. În afară de vechea problemă, Marius Chindriș, UTA poate conta pe toți jucătorii. Dacă ne referim la problemele medicale, căci Fl. Gâlcă e suspendat din cauza eliminării de la echipa secundă. Cel mai probabil, portarul Amadio va reveni în lot, pentru prima dată în acest sezon.

LEO SFÂRA
leo.sfara@informmedia.ro

Deplasare la Rm. Vâlcea

Suporter Club UTA organizează o deplasare la Râmnicu Vâlcea, cu ocazia partidei dintre CSM Rm. Vâlcea și UTA. Costul deplasării este de 60 de lei. Înscrieri și informații suplimentare la numărul de telefon 0751/100794.

O şansă pentru sportul alb FOTO: JA

Parteneriat pentru sportul alb

ARAD. Clubul Sportiv Tenis Fan, reprezentat de Anela Freer, și Școala Generală Nr. 5, director Maria Pașcalău, au pus bazele unui parteneriat care are drept scop susținerea și promovarea sportului alb. „Școala de Tenis" se va adresa elevilor acestei școli, cursurile fiind gratuite. În plus, pe timpul iernii, după un grafic bine stabilit, Tenis Fan va avea acces la sala de sport a Șc. Gen Nr. 5, unde educația fizică e ridicată la rang de sport de performanță. Dacă înotul face parte din categoria materiilor opționale la Gen. Nr. 5, nu este exclus ca, într-un viitor apropiat, tenisul de câmp să se bucure de același statut. „Mă bucur că d-na directoare Maria Pașcalău s-a arătat deschisă la acest parteneriat, înțelegând că Școala de Tenis este un proiect de viitor" - a declarat Anela Freer. **JA-D.S.**

Astra, start lansat în Superligă

Luptătorii arădeni au terminat pe locul 2 în prima etapă, la doar două puncte de marea forţă a ţării, Dinamo.

BUCUREȘTI. Zilele trecute, în organizarea CS Metrorex, la București, în complexul „Gheorghe Berceanu", a avut loc etapa inaugurală a Superligii Naționale de lupte greco-romane pentru seniori.

CS Astra Arad a avut un start destul de bun, terminând pe locul 2, cu 46 de puncte, două mai puțin decât lidera clasamentului, Dinamo. Pe trei a venit CS Metrorex (44 p.), iar locul 4 a fost ocupat de CSM Bacău (41 p.) La startul competiției s-au aliniat alte cinci echipe: CSM Slatina, Someșana Satu Mare, CSM Suceava și Bihorul Oradea. Luptătorii arădeni au ocupat nu mai puțin de12 locuri pe podium. Aceștia sunt: Cristian Vaginiuc, Iulian Grăjdan, Laurențiu Macarei, Ovidiu Atănăsoaie, Florin Mocanu, Vlad toia, Cătălin Căşaru, Alin tamaș, Alex. Ianțoc, Dorin Pârvan, Adrian Dumangiu, Dorin Pârvan, Tiberiu Barbazan.

Spiridon Stanciu FOTO: L.S.

„Ne-am mișcat bine, dar acum sunt multe echipe bune. Cel puțin patru se vor lupta pentru titlu. Sunt loturi valoroase, omogene și orice este posibil la turneul final" - a spus antrenorul coordonator Spiridon Stanciu, care ieri și-a aniversat ziua de naștere. **JA – L.S.**

Tetratlon atletic şcolar

ARAD. Recent, baza sportivă a Colegiului Național Moise Nicoară a găzduit faza județeană a ONSȘ, disciplina tetratlon atletic școlar, ciclul gimnazial. Au participat 140 elevi (50 fete și 90 de băieți) din 17 școli din județ.

Cu precizarea că echipele câștigătoare va reprezenta Aradul la faza zonală (Timișoara, 6-7 aprilie), iată rezultatele consemnate:

Fete

1.Liceul Pedagogic Dimitrie Țichindeal (prof. Neagu Voichița) -928 puncte; 2. Șc. Gen. Șimand (prof. Mărcuș Daniel și prof. Borlea Liviu)-896 p; 3. Șc Gen. Avram Iancu Arad (prof. Dreghici Laura și prof. Dreghici Adrian) -817 p;

Băieţi

1. Șc. Gen. Ioan Slavici Șiria (prof. Onița Lucian)-965 p; 2. Șc. Gen. Iosif Moldovan Arad (prof. Prodan Ionela)-896 p; 3. Șc. Gen. Aron Cotruș Arad (prof. Gheorghe Petronius) și Șc. Gen. Mihai Eminescu Arad (prof. Marcu Carmen) - 870 p. **JA-D.S.**

Refuză să joace în Cupa Davis

BUCUREȘTI. Tenismenul arădean Marius Copil a refuzat convocarea pentru meciul de Cupa Davis cu Olanda , din deplasare (6-8 aprilie) din cadrul primului tur al Grupei Euro-Africane. Același refuz ferm a venit și din partea celorlalți patru sportivi clasați în TOP 500 în ierarhia ATP. Motivul: demiterea antrenorului Andrei Pavel de la cârma reprezentativei României de Cupa Davis. În această situație - de front comun împotriva abuzurilor președintelui FR Tenis, Ruxandra Dragomir - România va alinia o echipă inedită contra Olandei, formată din jucători de mâna a doua, în fața căreia va fi victimă sigură. **JA-D.S.**

Cadou inedit pentru Green

ARAD. Conducătoarea de joc a ICIM Univ Goldiș, americanca Porchia Green, este singura reprezentantă a grupării campioane care va fi prezentă la All Star Game 2012, eveniment programat sâmbătă, 31 martie, la Alba Iulia. Conform voturilor suporterilor, a antrenorilor și specialiștilor FR Baschet, alte două jucătoare ale echipei arădene trebuiau să facă parte din echipa Sudului. Numai că, atât Monica Brosovszky, cât și Larisa Toma, au declinat invitația, invocând probleme personale.

Revenind la Pochia Green, aceasta a primit vestea convocării la All Star Game chiar de ziua sa de naștere - La Mulți Ani! - , prilej pentru americancă de a-și servi coechipierele cu o prăjitură și un suc, la finalul antrenamentului de miercuri dimineață. **JA-D.S.**

Porchia Green FOTO: JA

Începe lupta pentru „Onoare"

ARAD. Caravana ultimului eșalon valoric al fotbalului județean pornește la drum. Lupta pentru locurile promovabile în „Onoare" se anunță a fi încinsă, Vinga, V. Semlac, Mănăștur, Peregu Mare și Bujac (Seria A), Bocsig. Dud, Caporal Alexa, Chișineu Criș II, Hălmagiu și Chereluș (Seria B) fiind echipele cu pretenții de mărire. Cu precizarea că, până miercuri, doar Viitorul Almaș II spusese „pas" competiției, iată programul primei runde a sezonului de primăvară:

Seria A

Sâmbătă, ora 15: Bujac - Ghioroc; Duminică, ora 17: Vinga - Felnac, Mănăștur - Semlac, Peregu Mare - Covăsânț, Nădlac II - stă.

Seria B

Duminică, ora 17: Bocsig - Dud, Hălmagiu - Chereluș, Chier - Sintea Mare, Caporal Alexa - Seleuș, Chișineu Criș II - stă. **JA-D.S.**

Gotze continuă la Dortmund

DORTMUND. Mijlocașul Mario Gotze și-a prelungit, marți, contractul pentru încă două sezoane cu echipa Borussia Dortmund, actuala înțelegere urmând să expire în vara anului 2016, a anunțat site-ul oficial al campioanei Germaniei.

„Toată lumea știe că mă simt bine la Dortmund și îmi doresc să ajut această echipă și să fac parte din acest proiect", a declarat Gotze.

Mario Gotze, în vârstă de 19 ani, a fost „curtat" intens de campioana Angliei, Manchester United. **SURSA MEDIAFAX**

Mario Gotze FOTO: EPA

Rafael Nadal FOTO: EPA

Rafael Nadal a demisionat

MIAMI. Tenismanul spaniol Rafael Nadal, numărul 2 mondial, a anunțat că a demisionat din funcția de vicepreședinte al consiliului jucătorilor din cadrul ATP. „Nu știu să fac lucrurile decât 100 la sută. La finalul sezonului trecut s-au petrecut multe lucruri în consiliu și m-am implicat foarte mult. Nu mai pot face asta", a declarat Nadal. Spaniolul crede că nu mai este persoana potrivită pentru această muncă. „Sunt foarte mulțumit că mi-am reprezentat colegii în ultimii ani. Am făcut destul, dar nu este suficient", a spus Nadal despre consiliul jucătorilor al cărui președinte este elvețianul Roger Federer. **SURSA MEDIAFAX**

Stoichiță îndură înjurăturile

Noul tehnician al Stelei spune că trebuie să suporte ostilitatea publicului, dar nu crede că va fi vorba de așa ceva.

Fanii Stelei au anunțat, prin liderul lor, Gheorghe Mustață, că vor fi ostili lui Stoichiță FOTO: FAN

BUCUREȘTI. Tehnicianul Mihai Stoichiță a fost prezentat oficial la Steaua, miercuri, într-o conferință de presă, antrenorul afirmând că dacă va fi înjurat de fanii steliști va îndura fără probleme, însă nu înțelege de ce s-ar întâmpla așa ceva.

„Dacă voi fi înjurat, atunci trebuie să suport, dar am mai suportat asta, însă nu văd de unde această problemă a lor", a spus Stoichiță.

Mihai Stoichiță a precizat că din lotul actual al Stelei i-a mai pregătit doar pe Cristian Tănase, Eric Bicfalvi și Ciprian Tătărușanu: „M-am întors acasă, sunt relaxat și bucuros. I-am cunoscut pe băieți pentru că pe mulți i-am avut doar ca adversari. Din lotul actual i-am mai pregătit doar pe Tănase, Bicfalvi și Tătărușanu. Este un lot spumos, de perspectivă, iar Steaua are un viitor cert în vestiar. Ședința de pregătire de azi a fost una normală, iar de mâine încercăm să cristalizăm ce vrem, de la meciul cu Târgu Jiu. Meciul cu Pandurii va fi greu pentru că ei joacă spectaculos, pe atac, după modelul antrenorului. Acest meci nu va fi atât de greu pentru că nu este o echipă care se închide".

Pentru Stoichiță, principala favorită la titlu este CFR Cluj, iar „celelalte echipe vor încerca să recupereze ce s-a pierdut pe drum". El a precizat că speră ca jucătorii steliști să nu repete greșelile din trecut. „O să am o discuție cu jucătorii, dar pentru mine nu contează trecutul, ci doar prezentul și viitorul. Nu mă interesează cu cine au ieșit în oraș. Cred că au maturitatea necesară să nu repete greșelile din trecut, pentru că au plătit destul. Trebuie să avem un lider care să nu fie fabricat, ci să se impună prin evoluțiile din teren. Nu doar Bourceanu este un lider, mai sunt și alții. Este foarte important ca personalitatea să te impună, dar trebuie și randament în teren", a declarat Stoichiță. **SURSA MEDIAFAX**

Nu are probleme cu MM

Directorul sportiv Narcis Răducan a spus că nu va avea nicio problemă cu managerul general Mihai Stoica, numit marți în funcție: „Nu cred că vor fi probleme pentru că interesele clubului sunt prioritare. Nu cred că problemele dintre noi au fost atât de grave încât să nu putem colabora, iar Steaua să nu obțină performanțe. Sper să nu mai existe sincope și să nu mai fie astfel de discuții. Am vorbit de dimineață cu el și cred că putem da dovadă de maturitate", a afirmat Răducan.

Tranzacție record cu o echipă de baseball

LOS ANGELES. Echipa de baseball Los Angeles Dodgers, aflată în faliment, va fi preluată de grupul Guggenheim Baseball Management LLC pentru 2 miliarde de dolari, cel mai mare preț plătit vreodată pentru o franciză din sportul profesionist american.

Frank McCourt a cumpărat în 2004 echipa de baseball de la News Corp, grupul media controlat de miliardarul Rupert Murdoch, pentru 430 milioane de dolari. Totodată, McCourt și persoane asociate Guggenheim vor să formeze un consorțiu pentru a prelua stadionul Dodger Stadium și terenurile din zonă pentru 150 milioane de dolari, potrivit unui comunicat transmis de LA Dodgers și Guggenheim Baseball.

Printre partenerii din cadrul Guggenheim Baseball Management se numără Earvin „Magic" Johnson, una dintre legendele baschetului american. **SURSA MEDIAFAX**

Adrian Scarlatache FOTO: FAN

Ratarea calificării, un dezastru

Asta crede dinamovistul Cosmin Matei, iar Adrian Scarlatache consideră că nu e pierdut nimic în campionat.

BUCUREȘTI. Mijlocașul formației Dinamo, Cosmin Matei, nu concepe ca echipa sa să nu se califice în finala Cupei României, considerând că un eșec în semifinalele competiției, cu Gaz Metan Mediaș, ar fi un dezastru.

„Eu zic că va fi un avantaj faptul că vom juca acasă și vor fi suporterii alături de noi. Chiar cred că fanii vor fi alături de echipă. Este un meci foarte important, probabil cel mai important din retur. Important e ca cei care vin la stadion să susțină echipa. Că sunt doar 300 de spartani, dar să susțină echipa, să simțim că sunt alături de noi. Pentru noi ar fi un dezastru o necalificare, nu știu ce ar însemna pentru Liviu Ciobotariu, dar pentru noi ar fi un dezastru. Ce se întâmplă acum e și așa destul de dificil și nu vreau să-mi imaginez ce se va întâmpla dacă nu ne calificăm în finala Cupei României", a declarat Matei.

Adrian Scarlatache speră ca echipa sa să-și revină după rezultatele mai puțin bune din Liga I: „Ne dorim să ajungem în finala Cupei, întâlnim un adversar foarte dificil, i-am simțit și în primul meci. Atunci am avut avantajul că ei au jucat în 10 oameni. Stăm bine cu moralul, trebuie să ne revenim cât mai repede. Au fost două săptămâni foarte grele pentru noi. Acum trebuie să ne revenim".

Fundașul dinamovist spune că echipa sa mai păstrează încă șanse la titlul de campioană. „Noi ne gândim și la campionat, suntem pe locul 2, deocamdată nu e nimic pierdut" - a spus Scarlatache. **SURSA MEDIAFAX**

Bute, provocarea de care avea nevoie Froch

NOTTINGHAM. Pugilistul britanic Carl Froch a declarat că în partida cu Lucian Bute, ce se va disputa la 26 mai la Nottingham, contând pentru centura IBF, va face tot ce este omenește posibil pentru a fi noul deținător al titlului mondial.

„Meciul cu Bute este exact provocarea de care aveam nevoie. Fanii mei își aduc aminte că după înfrângerea cu Mikkel Kessler am revenit cu o putere și mai mare împotriva lui Arthur Abraham și am câștigat centura. La fel se va întâmpla și cu Bute în Nottingham, care e casa mea. Am un mare respect pentru Lucian, dar sunt pregătit să fac tot ce este omenește posibil pentru a câștiga. Nu cred în miracole, dar managerul meu a făcut un miracol cu Bute, pentru că l-a convins să plece din Montreal și să vină să lupte cu mine în Nottingham", a spus Froch. **SURSA MEDIAFAX**

Carl Froch are mare respect pentru Bute FOTO: EPA

Antrenor rus, dat dispărut

MOSCOVA. Fostul hocheist rus Mihail Stalenkov, campion olimpic și actualul antrenor al echipei Magnitogorsk, a fost dat dispărut, a anunțat poliția din Moscova, care a început căutarile.

Sosit la Moscova duminică seară cu avionul, Stalenkov și-a sunat soția pentru a-l lua de la aeroport. Din acel moment, fostul portar, în vârstă de 46 de ani, nu a mai fost văzut, iar soția acestuia a sunat la poliție pentru a semnala dispariția. **SURSA MEDIAFAX**

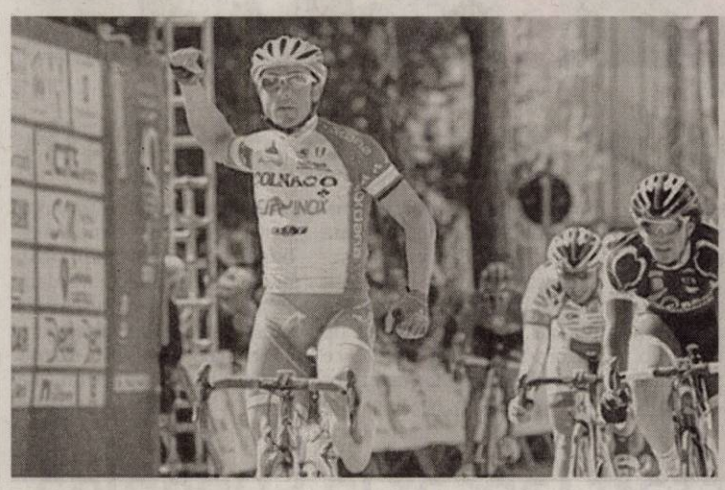

Gavazzi, găsit dopat

Ciclistul Mattia Gavazzi a fost suspendat doi ani și jumătate pentru dopaj de Tribunalul antidoping al Comitetului Olimpic Italian, în timp ce managerul Gianni Savio a fost achitat. Gavazzi a fost depistat pozitiv cu cocaină la un control efectuat la 31 martie 2010.

FOTO: EPA

Karthikeyan i-a replicat lui Vettel: „E frustrat"

NEW DEHLI. Pilotul Narain Karthikeyan de la HRT i-a răspuns lui Sebastian Vettel, care l-a făcut „idiot" după un incident petrecut în MP Malaysiei, afirmând că pilotul echipei Red Bull este frustrat deoarece nu mai poate domina Formula 1, ca în sezonul precedent, informează espnf1.com.

„Cred că este extrem de frustrat deoarece are un sezon dificil. Este total neprofesionist să mă acuze pe mine de acel incident. Acea remarcă peiorativă făcută la adresa mea doar îl pune într-o lumină nefavorabilă.

Nu poate să-i numească pe alții «idioți» doar pentru că el pilotează o mașină bună. Am câștigat curse în toate competițiile de monoposturi în care am participat înainte (n.r. - de F1) și nu am nevoie de o certificare din partea lui Vettel", a declarat indianul, pentru publicația din țara sa Deccan Chronicle. **SURSA MEDIAFAX**

Chelsea şi Real Madrid, victorii mari în deplasare

LISABONA. Tehnicianul Roberto Di Matteo a declarat că jucătorii echipei Chelsea s-au apărat foarte bine în meciul cu Benfica, scor 1-0, din prima manșă a sferturilor de finală ale Ligii Campionilor. „Este minunat, nu ne puteam dori mai mult. Apărarea noastră a fost foarte bună. Benfica nu a mai pierdut de foarte mult timp pe teren propriu, așa că performanța noastră este și mai mare. Dar în fotbal nu se știe niciodată, încă nu suntem calificați", a declarat Di Matteo. Jorge Jesus, antrenorul formației Benfica, a lăudat echipa Chelsea. „Noi am dominat meciul și ne-am creat mai multe ocazii. Am înfruntat Chelsea de la egal la egal. Jucătorii mei nu meritau să piardă. Mai avem un meci, putem să marcăm la Londra", a spus Jesus.

În celălalt joc din Liga Campionilor, de marți seară, Apoel Nicosia - Real Madrid 0-2. **SURSA MEDIAFAX**

Căscatul e „contagios" FOTO: FAN

Vrei să căscăm împreună?

PISA. Când doi oameni cască sincron nu înseamnă că se plictisesc împreună. Dimpotrivă: cercetătorii de la Universitatea din Pisa au descoperit că pofta de căscat se ia de la unul la altul, cu atât mai mult cu cât cei doi sunt mai apropiați. Studiile au dovedit că gradul cel mai mare de „contagiune" se înregistrează printre membrii familiei, urmați de prieteni. Copiii cască în duet abia după 4 ani.

63

la sută din halatele medicilor sunt surse de bacterii, multe dintre ele fiind rezistente la medicamente.

Drept urmare, la Centrul de cercetări din New Orleans, se află în curs de elaborare o tehnică specială pentru fabricarea de țesături antibacteriene destinate confecționării lenjeriei de pat din spitale, pansamentelor și halatelor medicilor.

Lipsa de gust înseamnă lipsă de zinc

BERLIN. Fără simțul gustului, care ne este înnăscut, mâncatul devine un calvar. Primul semn că ceva e în neregulă este apariția unor dungi metalice pe limbă și senzația de gust fad. De vină este zincul, spun specialiștii germani, a cărui lipsă anulează o enzimă din salivă, cu rol central în recunoașterea diverselor savori ale alimentelor. Concluzi e simplă: 20 miligrame de zinc pe zi.

Zincul ajută simțul gustului FOTO.FAN

Speranţe noi în lupta cu tuberculoza

Un nou tratament „New Combination 2" (NC-002) este alcătuit din trei agenţi, antibioticul PA-824 şi două substanţele bactericide.

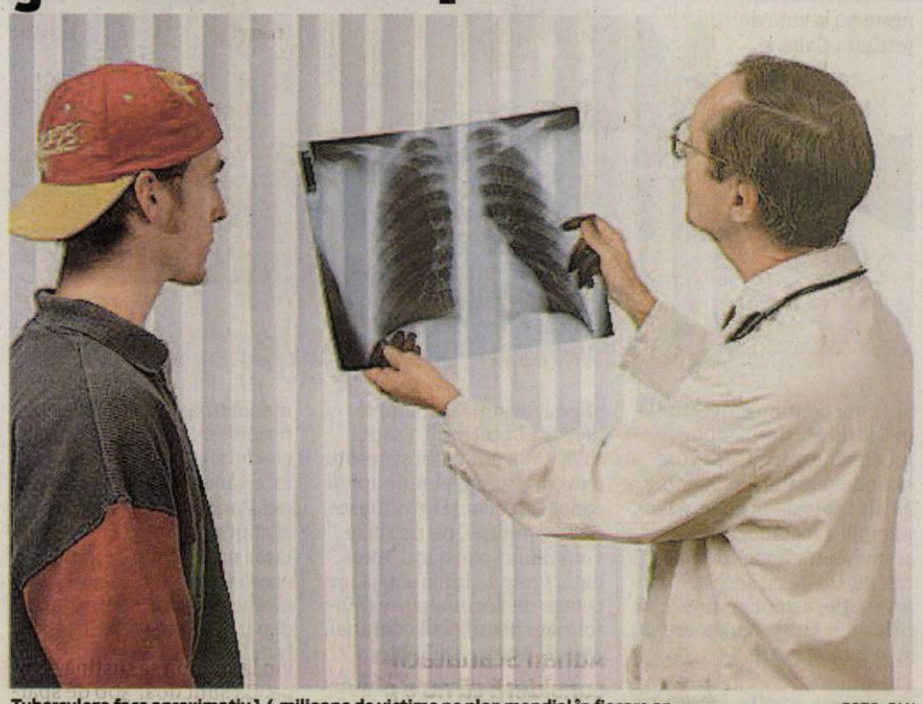

Tuberculoza face aproximativ 1,4 milioane de victime pe plan mondial în fiecare an FOTO: FAN

NEW YORK. Primul test clinic pentru un nou tratament combinat, alcătuit din trei medicamente, care vizează atât tuberculoza clasică, cât și formele rezistente la antibiotice ale acesteia, oferă speranțe noi medicilor implicați în lupta contra acestei boli periculoase.

„Acest rezultat înseamnă un nou elan și o nouă speranță în cercetările pentru eradicarea tuberculozei", a declarat medicul Mel Spigelman, președintele Alianței contra tuberculozei (The TB Alliance), care a anunțat, recent , lansarea acestui test clinic care va debuta în curând în Africa de Sud, Tanzania și Brazilia.

Președintele acestei fundații nonprofit, parțial finanțată de Fundația Bill și Melinda Gates, spune că și alte studii clinice ce vor fi lansate în curând anunță rezultate încurajatoare.

Noul tratament, denumit „New Combination 2" (NC-002) este alcătuit din trei agenți, dintre care PA-824, un antibiotic experimental, care administrat în combinație cu alte două substanțe bactericide deja utilizate contra tuberculozei - moxifloxacina și pirazinamida. Potrivit oamenilor de știință, acest cocktail ar putea să îi vindece pe bolnavii suferind de tuberculoza normală și de cea rezistentă la antibiotice în patru luni, comparativ cu cele șase luni, respectiv 24 de luni, cât durează tratamentele actuale.

> Acest nou tratament combinat oferă speranțe noi în lupta contra tuberculozei
>
> MEL SPIGELMAN

În plus, în ceea ce privește formele multirezistente, tratamentul actual vindecă doar doi bolnavi din trei.

Studiul clinic se va desfășura timp de două luni, în opt centre repartizate din cele trei țări alese, care sunt deosebit de afectate de tuberculoză și de formele rezistente ale acesteia, un fenomen care se amplifică la persoanele infectate cu virusul HIV care declanșează maladia SIDA.

Statistici, tratament şi vaccinuri

În prezent, 650.000 de persoane din lume suferă de una dintre formele tuberculozei multirezistente (MDR-TB), iar acest număr va continua probabil să crească. Potrivit TB Alliance, această situație se va agrava, pentru că tratamentele existente sunt vechi și neadaptate în fața unei infecții ai cărei germeni sunt tot mai rezistenți la antibiotice și la alte medicamente disponibile. În plus, cei mai mulți dintre bolnavii suferind de această formă de infecție nu au acces la tratamentul adecvat, din cauza complexității și a costului ridicat al acestuia. În urmă cu o săptămână, Fundația Gates a anunțat că a făcut o donație de 220 de milioane de dolari, pentru cinci ani, în contul firmei Aeras, cea mai mare companie nonprofit din lume din domeniul biotehnologiei, pentru a stimula cercetările științifice din domeniul vaccinurilor contra tuberculozei.

Poţi învinge anxietatea?

ARAD. La editura „Corint" a apărut, recent, lucrarea „Anxietatea" de Edmund Bourne și Lorna Garano. Edmund Bourne este psihoterapeut specializat în tratarea anxietății și a problemelor conexe. E autorul bestsellerului „The Anxiety & Phobia Workbook"- vândut în peste 1.000.000 de exemplare. Cărțile lui Bourne, traduse în numeroase țări, au ajutat milioane de cititori să depășească tulburările de anxietate și fobiile. Lorna Garano este scriitoare. Locuiește în Oakland, California.

„Anxietatea" este o carte care oferă strategii 10 metode simple de a învinge panica, fobiile și stresul. Sunt metode accesibile și eficiente pentru a învinge stările neplăcute de anxietate, ca să ne putem bucura în liniște de viață. Lucrarea se adresează publicului larg, metodele propuse aici putând fi puse în aplicare oricând și oriunde, fără a fi nevoie să apelăm la terapiile de specialitate. Nu lăsați anxietatea să vă întunece viața!

JA-V.F.

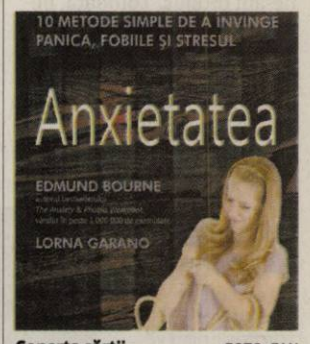

Coperta cărţii FOTO: FAN

Râsul zgomotos este benefic pentru creier

CAMBRIDGE. Cu cât glumele sunt mai amuzante, cu atât crește în intensitatea activității neuronilor responsabili cu sentimentul de plăcere.

Specialiștii de la „Medical Research Council" au scanat creierul a 12 voluntari, pentru a compara reacțiile aferente cu auzul unor fraze obișnuite și a unor bancuri extrem de amuzante. Aceștia au descoperit că activitatea neurologică se „aprinde" când este vorba despre umor.

În plus, energia cu care este însoțită reacția variază în funcție de cum găsește fiecare individ în parte gluma. „Am găsit un tipar caracteristic activității cerebrale, atunci când sunt auzite bancuri sau jocuri de cuvinte", a declarat Matt Davis, expertul britanic în cadrul „MRC Cognition and Brain Sciences Unit", din Cambridge. Oamenii de știință sugerează că descoperirea ar putea folosi ca punct de plecare în înțelegerea cauzei de ce unii oameni nu se pot exprima și întâmpină probleme în a comunica normal, dar reacționează bine la glume.

Râsul alertează activitatea cerebrală FOTO: FAN

Teflonul poate slăbi sistemul imunitar al copiilor

Compuşii perfluoraţi, precum teflonul, afectează procesul de asimilare în organismul copiilor a vaccinurilor antitetanos şi difteriei.

Compuşii perfluoraţi resping apa, alte materii şi praful FOTO: FAN

HARVARD. Studiul publicat în Journal of the American Medical Association este primul care demonstrează că acești compuși perfluorați (PFC), precum teflonul, folosiți mai ales la fabricarea ambalajelor alimentare, transmiși în stadiul prenatal, de la mamă la făt, sau în timpul nașterii, din mediu, pot afecta modul în care organismul asimilează un vaccin. Compușii perfluorați au proprietatea de a respinge apa, alte materii și praful. Sunt utilizați în aparatele de aer condiționat, tigăile antiadezive, materialele impermeabile, anumiți produși anti-pete și anumite ambalaje alimentare, mai ales cele folosite de localurile fast food.

> Potrivit unor studii precedente, compuşii perfluoraţi pot provoca infertilitate
>
> PHILIPPE GRANDJEAN

„Imunizarea prin vaccin este una dintre principalele arme moderne de prevenire a maladiilor infecțioase, iar reacția negativă a acestor vaccinuri la PFC constituie o amenințare potențială pentru sănătatea publică", spune Philippe Grandjean, profesor la Universitatea Harvard (Massachusetts), principalul autor al studiului. „Am fost surprinși de efectul nefast al PFC, care ne face să ne gândim că ar putea fi mai toxici pentru sistemul imunitar decât expunerea la dioxine", a mai spus acesta.

Compuşii perfluoraţi (PFC), în studiu

Pentru acest studiu s-au analizat datele provenind de la 587 de copii născuți în Danemarca, în perioada 1999 - 2001, și monitorizați mai mulți ani. Răspunsul imunitar al acestor copii la vaccinurile antitetanos și anti-difterie a fost testat la vârstele de 5 și 7 ani. Nivelul de PFC a fost măsurat în sângele mamei, în timpul sarcinii, și în cel al copilului, la cinci ani și șapte ani. Rezultatele acestui studiu demonstrează o legătură între expunerea la PFC și o reacție mai slabă la aceste vaccinuri.

INTERVIU JA. **Valentin Bot, primarul localităţii Şiria**

„Cred că Şiria este o mare familie”

Valentin Bot vorbeşte despre realizările sale în fruntea comunei Şiria, dar şi despre planurile de viitor.

Cum descrieţi dezvoltarea localităţii Şiria în ultimii ani?

VALENTIN BOT: În primul rând, vreau să spun că sunt primarul Şiriei din 2004 şi consider că de atunci şi până acum Şiria a luat o altă faţă. Toate acestea datorită muncii primarului, a consilierilor locali şi a întregului aparat al Primăriei, dar şi datorită schimbării mentalităţilor cetăţenilor. Odată cu candidatura mea din 2004, aveam o vorbă: dragi cetăţeni, vremea vorbelor a trecut şi a venit vremea faptelor, dar, atenţie, a faptelor adevărate. Ceea ce spuneam atunci s-a concretizat în ultimii opt ani de zile. Tot în 2004, în oferta electorală, nu promiteam bogăţia cetăţeanului, ci promiteam că şirienii vor putea privi înapoi, peste ani, nu cu mânie, ci cu mândrie. Consider că la Şiria s-a format o mare familie, aşa consider munca noastră, ca a unei familii. Capul familiei o poate duce pe culmi înalte, dacă gândeşte şi are înţelepciune. Acesta a fost şi ţelul meu, să duc Şiria pe cele mai înalte culmi prin realizările pe care le-am făcut în comună şi eu cred că aceste lucruri se văd. Doar cei care nu doresc să vadă, aceia nu văd. Dar noi trebuie să mergem înainte şi să continuăm să realizăm ce ne-am propus. Totodată, ne-am dorit ca fiecare cetăţean al comunei să fie mândru de localitatea lui. Vorbind de investiţii, marea majoritate a lucrărilor sunt executate din fondurile proprii şi din bani veniţi de la Consiliul Judeţean Arad. În ultimul timp s-au realizat lucrări importante în comuna noastră. Aş începe cu asfaltarea străzilor. Cred că am fost chiar prima comună din judeţ care am început asfaltarea străzilor imediat după 2004. Am reuşit să asfaltăm aproximativ 20 la sută din totalul străzilor comunei. Şi asta pentru că Şiria este o comună cu 8.000 de locuitori, cu 75 de km de străzi. Este greu să le parcurgi cu maşina, dar să le asfaltezi. Apoi, Şiria este printre primele comune din ţară unde s-a construit o sală de sport. Am mai realizat trotuare, fiecare stradă din comună având trotuar, cel puţin pe o parte. După ce vom finaliza asfaltările în comună, vom finaliza şi trotuarele. Un lucru important pentru mine a fost achiziţionarea utilajelor de care primăria avea nevoie în întreţinerea străzilor. Acum pietruirea străzilor se face de către angajaţii primăriei, nu plătim o societate privată pentru aceste lucrări. Am reuşit să modernizăm căminul cultural de la Şiria, unul dintre cele mai frumoase din vestul ţării, am modernizat stadionul comunei, şcolile şi grădiniţele din întreaga comună. Am închis şi groapa de gunoi care a fost un pericol pentru cetăţeni, datorită mizeriei de acolo. Eu zic că am reuşit să schimbăm viaţa cetăţenilor din punct de vedere al administraţiei.

Ce lucrări au fost finanţate prin programe nerambursabile?

BOT: Pe un program de preaderare Phare CBC am realizat staţia de epurare şi 3 km de canal în comună. Un alt obiectiv realizat cu fonduri europene a fost modernizarea Şcolii Generale Ioan Slavici. Lucrarea este încheiată, proiectul fiind finanţat prin POR, Axa 3. Mai trebuie să dotăm cu mobilier interioarele laboratoarelor şi, din banii bugetului local, vom înfrumuseţa şi curtea. Vrem să facem din această şcoală una dintre cele mai frumoase din ţară. Un alt proiect, finanţat de această dată de Guvern, a fost extinderea reţelei de apă în satele Galşa şi Mâsca. S-a realizat o aducţiune de apă de la Pâncota, iar cele două sate sunt acoperite peste 50 la sută de reţea. În Galşa şi Şiria vor continua investiţiile în cadrul Masterplanului judeţean, iar în Mâsca vom extinde reţeaua din bugetul local. Tot pe bani guvernamentali a fost modernizat şi stadionul, finalizat anul trecut. Odată cu această investiţie, aşteptăm tinerii să plece din faţa calculatoarelor şi să facă mişcare.

Ce proiecte aveţi în vedere pentru viitor?

BOT: Pentru viitorul apropiat planurile mele se leagă de asfaltarea drumurilor. Aceasta este o dorinţă a cetăţenilor şi a mea. În maxim 3 ani de zile vrem să asfaltăm întreaga comună. Alte proiecte ale mele se referă la renovarea căminului cultural de la Mâsca, licitaţia urmând să înceapă în cel mult 3 săptămâni. Mai pot vorbi şi despre extinderea reţelelor de apă şi canalizare, dar şi înfrumuseţarea comunei, pentru care vom munci constant. Totodată, vrem să înfiinţăm şi un centru de documentare şi informare în mijlocul comunei, care să unească biblioteca şcolară şi comunală, dar şi o sală cu internet.

Cu ce gânduri aşteptaţi viitoarele alegeri locale din iunie?

BOT: Pot să spun că aştept alegerile cu gânduri bune. Nu cred că trebuie să îmi fac probleme în această privinţă, deoarece, pentru mine, o campanie electorală demarează odată cu începerea mandatului. Eu am lucrat tot timpul, nu doar în campania electorală. Iar acest lucru este văzut de cetăţenii comunei. Am toată încrederea că ei sunt mulţumiţi de activitatea mea şi cred că vor fi de acord ca, în continuare, să mergem în aceeaşi formulă, deoarece trebuie să ducem la bun sfârşit toate programele şi proiectele începute. Avem foarte mult de lucru în comuna noastră, şi vreau să rezolv problemele cetăţenilor în comuna în care m-am născut. Dacă oamenii sunt mulţumiţi de activitatea mea, rezultatul muncii mele se va vedea în data de 10 iunie, când se va alege echipa care va continua să lucreze pentru comunitate şi în următorii 4 ani. **JA-M.A.**

Pericol de foc de la un coş

SÂNTANA. Serviciul Voluntar pentru Situaţii de Urgenţă al oraşului Sântana a intervenit cu o autospecială şi cinci voluntari pentru a stinge un incendiu izbucnit la acoperişul unei case particulare din localitate. Reprezentanţii Inspectoratului pentru Situaţii de Urgenţă Arad au spus că „intervenţia a durat aproximativ15 minute, timp în care a ars funinginea din interiorul coşului de fum. Valoarea bunurilor salvate a fost estimată la aproximativ 20.000 de lei. Potrivit primelor cercetări efectuate la faţa locului, cel mai probabil incendiul a avut drept cauză necurăţarea coşului de fum.” **JA – I.C.**

Pe mâinile poliţiei FOTO: JA

Minori prinşi furând din garaj

MĂNĂŞTUR. Doi minori de 17 ani sunt suspecţii principali ai poliţiştilor într-un caz de furt. Din primele cercetări s-a stabilit că cei doi minori au furat din garajul unei case situată pe raza localităţii Mănăştur, o trusă de chei, o butelie şi un compresor auto. Fapta a fost comisă în 8 februarie şi a fost înregistrată iniţial cu autori necunoscuţi. Cei doi adolescenţi sunt cercetaţi pentru infracţiunea de furt calificat. **JA – I.C.**

INVITAŢIE LA ZBOR

O echipă de instructori profesionişti vă aşteaptă la Clubul Blue Sky pentru a vă iniţia în zborul cu paraşuta. Sezonul de zbor va începe pe 25 martie şi va avea loc în fiecare week-end pe baza de agrement din Şiria. Se pot înscrie (tel: 0740.248705, Laurenţiu Petrişor) paraşutişti licenţiaţi, dar şi persoane fizice sau juridice pentru tandem. FOTO: JA

Ziarişti au pariat pe verde

ARAD. O lizieră de pădure cu 30 de puieţi de stejar roşu plantaţi de reprezentanţi ai presei şi ai Prefecturii a marcat Săptămâna Pământului „Aleea presei arădene”, cum a fost numită, este „urma” pe care jurnaliştii arădeni au lăsat-o în pădurea de la Neudorf. „Acţiunea este simbolică şi prin ea am încercat noi, Prefectura şi Direcţia Silvică, împreună cu partenerii noştri din presă, să arătăm importanţa creării unui ciclu natural. Noi, actuala generaţie, suntem datori să plantăm copaci pentru viitoarele generaţii. Am spus că este o acţiune simbolică pentru că, de fapt, Direcţia Silvică doar în această primăvară va împăduri 100 de hectare de teren“, afirmă prefectul Călin Bibarţ. Teodor Ţigan, directorul Direcţiei Silvice Arad a precizat că, pe cele 100 de hectare, vor fi plantaţi 500.000 puieţi-gorun, stejari, plopi în zonele Gurahonţ, Sebiş, Beliu, Chişineu-Criş, Pecica, Săvârşin. Judeţul Arad are 211.800 hectare suprafaţă împădurită. **JA-M.A.**

> Suntem datori să plantăm copaci pentru viitoarele generaţii
> CĂLIN BIBARŢ

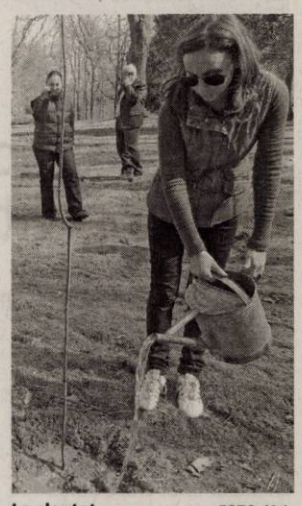

La plantat FOTO: M.A.

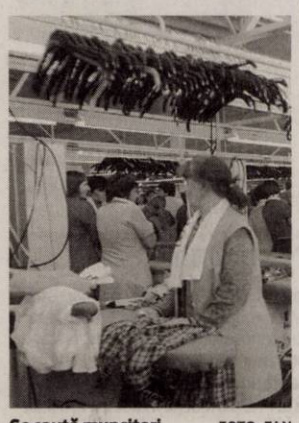

Se caută muncitori FOTO: FAN

48 de slujbe vacante pe raza judeţului

ARAD. Arădenii din judeţ au şansa găsirii unui loc de muncă. În această săptămână Agenţie Judeţeană pentru Ocuparea Forţei de Muncă Arad a raportat ca având disponibile 48 de posturi în diferite localităţi din judeţ. Astfel la Ineu sunt vacnate nouă posturi de confecţioner-asamblor produse textile, în timp ce la Vârfurile cei ce doresc să muncească în silvicultură ca muncitori necalificaţi au 20 de locuri de muncă.

Alte localităţi unde mai sunt disponibile slujbe sunt: Sebiş (3 posturi), Mândruloc (2 posturi), Moneasa (1 post), Buteni (3 posturi), Şimand (3 posturi), Lipova (6 posturi) şi un loc de muncă la Bârzava. **JA-A.P.**

Trofeul rămâne la Nădlac

NĂDLAC. Patru echipe s-au aflat la startul Cupei de Vest, o întrecere de handbal feminin, destinată junioarelor mici şi care a fost găzduită de oraşul Nădlac. Echipa gazdă, Victoria, a obţinut succese pe linie, câştigând întrecerea: 20-13 cu NSO Mako (Ungaria), 21-13 cu Unirea Sânnicolau Mare şi 23-15 cu Grup Şcolar Sântana. În clasament, pe următoarele locuri s-au clasat, în ordine, echipele din Sântana, Sânnicolau Mare şi Mako. Organizatorii acestui regal pe semicerc, ce se doreşte a deveni unul tradiţional, au acordat şi un premiu special pentru Roxana Boldor (Victoria Nădlac) - golgetera Cupei de Vest. **JA-D.S.**

Luptă aprigă pentru minge pe semicerc FOTO: FAN

GARSONIERE

• **Cumpăr cu** plata pe loc!!! garsonieră, apartament una cameră, 0752.510.776. 735431

• **Vând garsonieră,** cf. 2, UTA/ Romanilor, 34 mp, preţ 15.000 Euro, negociabil. Telefon 0755.814.902, 0756.310.014. 878508

• **Vând garsonieră,** confort III, zonaUTA, amenajată, ocupabilă imediat, mobilată. Telefon 0723.382.064, 0745.604.162. 871827

• **Vând urgent** garsonieră, confort 1, Micălaca, preţ bun, ☎0741.243.637, ☎0257/ 265892. 874864

AP.1 CAMERĂ

• **Vând apartament** 1 cameră, bucătărie, duş- WC, etaj 2, proaspăt zugrăvit, parchet laminat, uşi noi lemn, termopane, contor încălzire Arterm, str.Ursului, Bl. 3, 14.500 Eur, 0743.663.000. 859156

AP.2 CAMERE-ARAD

• **Cumpăr cu** plata pe loc apartament 2 camere. Tel. 0744.849.390. 735888

• **Vând (26.000** Eur) sau închiriez (120 Eur) apartament 2 camere, Romanilor, parter. Tel. 0722.402.188, 0722.658.574. 876906

• **Vând apartament** două camere, parter înalt, renovat, în centru, str. Crişan, 45.000 Euro, 0723.855.264. 878499

• **Vând apartament** 2 camere, bloc nou cu centrală proprie, parcare în curte, izolat 10 cm, et. 1, str. Cocorilor, nr. 5. Telefon 0762.213.545. 796851

• **Vând apartament** 2 camere, etaj 2, A. Vlaicu, semidecomandat. Telefon 0740.130.251. 874475

• **Vând apartament** 2 camere, zona Podgoria, et. III, 48.000 Euro, 0722.609.755. 874620

• **Vând apartament** 2 camere, 62 mp, et. 4/4, 0744.635.161. 881251

• **Vând apartament** 2 camere, central, preţ negociabil. Telefon 0745.530.827. 881561

AP.3 CAMERE-ARAD

• **Vând apartament** decomandat, 3 camere, 88 mp, termopan, clima, boxă, zona Miorita. Se acceptă prima casă. Telefon 0721.406.199. 868890

• **Vând apartament** 3 camere, Vlaicu X3, et. 8, decomandat, ocupabil imediat, preţ 22.500 Euro. Telefon 0742.824.207. 876264

• **Vând apartament** 3 camere, decomandate, zona P-ţa Miorita 4/4. Tel. ☎0744.604.234. 876312

• **Vând apartament** 3 camere, decomandate, amenajat, et. 2, Banu Măracine. Telefon 0746.056.564. 878495

• **Vând apartament** 3 camere, Romanilor, decomandat, 90 mp, parchet, climatizare, preţ 31.500 Euro. Telefoane 0756.310.014, 0755.814.902. 878504

• **Vând apartament** 3 camere, Podgoria, et. 2/4, 52.000 Euro, negociabil. Tel. ☎0741.565.573. 880994

• **Vând urgent** apartament central, et. 1, 3 camere, bucătărie, 2 intrări, 2 băi, pivniţă, cămară alimente. Dotări: termotecă, aer condiţionat, utilizări individuale, pretabil sediu firmă, preţ 58.000 Euro, negociabil. Telefon 0771.223.799. 814887

AP.4 CAMERE-ARAD

• **Vând apartament** 4 camere, confort 1, eraj 1/4, pivniţă, Calea Aurel Vlaicu, str. Hateg, Bloc 17. Tel. 0726.112.748; 0747.770.087. 852201

AP.5 CAMERE-ARAD

• **Vând urgent** 4 apartamente în clădire cu 2 etaje, central (singur pe etaj 2), renovate, termotecă, utilităţi individuale, pivniţă. Suprafaţă totală 700 mp. Preţ 250.000 Eur/ negociabil. Tel. 0726.122.751. 839760

APARTAMENT LA CASĂ

• **Vând apartament** 50 mp la casă neamenajat, curte 40 mp, 20.000 Euro. Telefon 0752.277.868. 881366

• **Vând urgent** apartament la casă Micălaca, 2 camere, decomandate, baie, bucătărie. Telefon ☎0357/413562 (după ora 16,00). 874612

CASE-ARAD

• **Casă Aradul** Nou, 4 camere, toate utilităţile, 0770.761.584. 876263

• **Vând casă** cu grădină, Grădişte, Lucreţia 45. Telefon 0740.138.621. 878493

• **Vând casă** cu mansardă în cartierul Funcţionari, stare foarte bună, 0728.171.979, 0757.260.875. 859702

• **Vând casă** în Mureşel, toate utilităţile, 7.200 Euro, negociabil, 0741.565.573. 880992

• **Vând casă+** teren 1.020 mp în Subcetate şi casă construcţie nouă, începută nivel planşeu, proiect deosebit, 120 Euro/ mp. Telefon 0756.064.549. 880995

• **Vând casă,** 4 camere în Aradul Nou, renovată, mansardată, suprafaţa totală 700 mp, front stradal 20 m. Telefon 0724.500.339. 876507

• **Vând casă,** 4 camere, bucătărie, baie, toate utilităţile, Grădişte, 69.000 Euro, negociabil. Telefon 0357/425301, 0725.643.891. 872441

• **Vând urgent** casă, nou construită, utilităţi complecte, ideală pentru activitate privat/ comercială, ST 585 mp, Grădişte- central. Inf. 0729.032.262, 0723.333.579. 861767

• **Vand casa** de caramida 120mp,teren 1280 mp nelouibila,necesita reparatii,utilitati stradal in Gai.Pret 43000E telefon 0357416336 880606

CASE-JUDEŢUL ARAD

• **De vânzare** casă tip Duplex, în Cartier Sînleani şi parcelă de 600 mp. Telefon 0754.648.581. 878951

• **Vând casă** mare în Cuvin. Tel. 0744.479.306, 0740.535.576. 820340

• **Vând casă** în Şimand, ST 2.585 mp, SC 270 mp, FS 120 m, preţ 43.000 Euro. Telefon 0746.056.353. 876989

• **Vând casă,** loc de casă şi vie, toate în Cuvin, accept plata în 2-3 rate. Telefon 0723.791.460. 874462

• **Vând casă,** 4 camere, baie, bucătărie, garaj, suprafaţă teren 3.600 mp, în Sânpaul nr. 62. Telefon 0768.457.139. 868414

VILE-JUDEŢUL ARAD

• **Vând vilă** 25 km de Arad, teren 3.060 mp, cu încălzire centrală şi multe anexe, posibilitate privatizare, preţ negociabil la vedere. Tel. 0745.636.300, 0744.816.793. 876460

SPAŢII COM-ARAD

• **Vând bar** funcţionabil cu clienţi, în P-ţa Miorita. Telefon 0745.783.193. 876527

• **Vând spaţiu** comercial 300 mp. Tel. 0722.227.450. 839694

• **Vând spaţiu** comercial 70 mp funcţional, cu vitrină, Micălaca zona 300, accept variante auto, imobiliare. Telefon 0756.803.516. 861861

• **Vând/închiriez hală 500 mp + 600 mp de curte, str.Ghioceilor nr.39, Arad, 0757.621.897, 0745.523.263.** 839762

• **Vând, închiriez** hale producţie, depozitare, 480 mp, 1.000 mp, teren, Cicir, 0728.041.894. 881195

• **11.500- mp şoseaua- NĂDLAC,** FS mare, Proiect- HOTEL, utilităţi, 0722- 257409. 861777

TERENURI LOCAL

• **Vând teren** extravilan 3,30 ha la şoseaua Arad- Sânpaul, preţ 4.700 Euro ha. Telefon 0745.895.483. 881028

• **Vând teren** intravilan, 3 ha, pe Calea Bodrogului nr. 34, zona Aeroport, urcarea pe autostradă, preţ 6 Euro mp, negociabil (variante auto). Telefon 0745.895.483. 881022

TERENURI JUDEŢ

• **Vând pădure** în Agrişul- Mare. Telefon 0742.108.183, după ora 17,00. 797239

• **Vând teren** în Frumuşeni, nr. 377, în centru, cu utilităţi la poartă, 720 mp, 13 Euro/mp cu CF. Telefon 0747.510.515, 0743.899.521. 881145

• **Vând teren** 0,80 ha cu capătul în şoseaua Zimandului, 0757.045.305. 881106

• **Vând teren** 3.000 mp compact, în Călugăreni (zona Rezidenţială), la şosea, cu 2 fronturi stradale. Telefon 0751.137.278. 876328

• **Vând 5** ha pământ în Horia. Telefon 0723.663.422, după ora 17,00. 797248

• **Vând 700** mp intravilan, Cicir. Tel. 0723.430.122. 855737

IMOBILE CHIRII

• **Închiriez (ofer)** garsonieră, etaj 1, zona Piaţa Mică. Informaţii 0754.049.130, 0744.753.999. 874591

• **Închiriez apartament** 2 camere, bucătărie, baie, ultracentral, etaj 1, 150 Eur/lună. Tel. 0746.070.212. 859003

• **Închiriez apartament** 2 camere, zona Podgoria 150 Euro/lună+ garanţie, 0722.609.755. 874623

• **Închiriez apartament** 3 camere, mobilat modern, utilat cu toate electrocasnicele, zona Aradul Nou. Telefon 0723.143.866. 876291

• **Închiriez apartament** 2 camere Podgoria şi 3 camere Vlaicu. Tel. 0749.488.993. 876996

• **Închiriez apartament** două camere cu 130 Euro lună+ garanţia 200 Euro lună, mobilat şi utilat, zona Vlaicu. Tel. 0746.975.015. 878475

• **Închiriez apartament** 1 cameră, Grădişte. Telefon 0724.783.431. 881387

• **Închiriez apartament** 1 cameră, zona Primăriei, mobilat, utilat. Telefon ☎0721.825.890. 881563

• **Închiriez cameră,** bucătărie, intrare separată. Telefon 0752.855.503. 859783

• **Închiriez garsonieră** Kaufland, contorizată, apă+ căldură, 100 Euro. Telefon 0257/242461. 874616

• **Închiriez pe** termen lung apartament 2 camere, Micălaca, zona 300, mobilat. Telefon 0745.604.162. 862449

• **Ofer spre** închiriere apartament 2 camere, etaj 2, central, Praporgescu, complet mobilat şi utilat, termotecă, termopane. Telefon 0751.137.278. 876329

SPAŢII COM-ARAD

• **Închiriez hale** 330- 420 mp în Parcul Industrial UTA. Telefon 0721.288.570. 874488

• **Închiriez scaun** coafură şi manichiură, preţ avantajos. Telefon 0745.901.075. 877066

• **Închiriez scaun** manichiură- pedichiură şi loc masaj. Telefon 0745.297.910. 869965

• **Închiriez spaţiu** comercial în Piaţa Mihai-Viteazul. Telefon 0721.227.775. 876469

• **Dau în** chirie scaun coafor în salon nou cu dotări de ultimă generaţie, poziţionat central. Telefon 0740.176.807. 881076

• **Dau în** chirie spaţiu comercial cca. 120 mp, neamenajat, zona Miorita, 0723.430.122. 855712

• **Închiriez- vand spaţiu** 6 încăperi, 2 băi, renovat- ultramodern, birouri, Zona-PRIMĂRIE, 0730- 232545. 861794

TEREN-ALTE JUDEŢE

• **Vând teren** intravilan în Ungaria, cu utilităţi, 27 km de Arad, comuna Dombegyhaz, 5 Euro mp. Telefon 0749.079.089. 869043

OFERTE LOCURI DE MUNCĂ

• **Alimentară cu** autoservire angajăm casiere cu experienţă. Telefon 0723.128.386.

• **Angajăm şoferi** autoutilitară 3,5 tone pentru intern. Informaţii telefon 0357/ 437906.

• **Angajăm bucătar** şi ajutor bucătar cu experienţă. Telefon 0744.320.321.

• **Angajăm manipulanţi** marfă pentru distribuţie produse alimentare. Telefon 0257/281970.

• **Angajăm ospătare** (fete) pentru restaurant Arad- DN7 Han. Telefon 0722.643.327.

• **Angajăm ospătare** şi ajutor bucătar, 0784.171.717.

• **Angajăm îngrijitoare** creşă. Telefon 0736.380.385.

• **Angajăm secretară** (1.000 Ron), agenţi imobiliari (800 Ron+ 40%), ☎0758.910.007. 881095

• **Angajăm zidari,** dulgheri, finisori şi inginer constructor. Telefon 0744.556.686. 878403

• **Angajez şoferi,** cat. C+ atestat, pentru distribuţie, încărcători- descărcători, 0729.206.198.

• **Angajez ospătare** pentru restaurant. Telefon 0753.307.770.

• **Firmă de** construcţii angajează muncitori calificaţi şi necalificaţi. Informaţii 0741.088.146.

• **Firmă de** curăţenie, angajăm personal pentru curăţenie. Detalii telefon 0257/ 270606.

• **Firmă de** producţie industria lemnului cu sediul în incinta Sere Grădişte angajează operator utilaje (bărbaţi şi femei). Transmite-ţi CV pe fax la nr. ☎0257/ 214322.

• **Hotel Restaurant** angajează bucătar. Informaţii 0745.523.225.

• **Restaurant ultracentral** angajează pizzaiol cu experienţă. Salar atractiv. Telefon 0731.337.088.

• **SC angajează** excavatorişti şi buldoexcavatorişti. Relaţii la telefon 0742.584.040.

• **SC angajează** vânzător instalaţii termice sanitare, cu experienţă. Telefon 0740.209.579.

• **SC angajează:** ospătari, barmani, bucătari, recepţionere, 0720.253.398, 0756.285.621.

PRESTĂRI SERVICII

• **A A** Acord Garanţie 2 ani reparaţii maşini spălat,0744.241.398, 0357/401569,0257/ 259146. 876309

• **A A** Acord garanţie, repar maşini spălat automate, frigidere, domiciliul clientului, 0745.395.282. 874491

• **Avantajos!! Cursuri** autorizate orice meserie. Preţuri minime 250 lei, rate, sprijin angajare. Tel. 0755.650.747, 0726.964.482, cursuri_calificare_autorizate@yahoo.com 822551

• **Cursuri calificare** agent imobiliar, cosmeticiană, manichiuristă, dulgher, zidar. Telefon 0730.009.857. 825140

• **Cursuri 200** lei/lună masaj şi reflexoterapie, manichiură şi pedichiură, 0724.442.686. 825300

• **Execut lucrări** în construcţii, gresie, faianţă, tencuieli, glet, lavabil, amporă, structurat, betoane, şape. Telefon ☎0744.842.446. 881556

• **Execut zidărie,** tencuieli, zugrăveli, rigips, izolaţii, acoperişuri, renovări, consolidări, 0740.696.157. 857363

• **Executăm construcţii** interior exterior, calitate, recomandări, negociabil, punctualitate, curăţenie, 0755.017.044. 878662

• **Executăm renovări,** zugrăveli, zidărie, tencuieli, izolaţii termice, gresie, faianţă, 0728.172.700. 876987

• **Familie serioasă** întreţin bătrâni pentru locuinţă. Telefon 0727.735.888. 876327

CONSTRUCŢII

• **Cumpăr piatră** cubică. Tel.0723 30 82 86.

• **Aduc balast,** nisip, sorturi 2- 20 mc, duc molozul. Telefon 0741.667.073. 879002

• **Aduc nisip,** balast, pământ, mraniţă, demolez, ridic moloz, 0742.749.698. 878408

• **Aduc nisip,** balast, mraniţă, pământ, ridic moloz, 0748.934.419, 0745.204.178. 878409

• **Vând balast,** pământ, nisip, piatră 2- 20 mc, duc molozul. Telefon 0745.036.969, 0722.389.480. 820688

• **Vând cărămidă** nouă, 50 bani buc., foarte urgent, în Arad. Telefon 0756.324.137. 881240

• **Vând lemne** foc esenţă tare, tăiate, crăpate. Preţ convenabil, 0721.592.572. 841283

AUTO STRĂINE

• **Vând Chevrolet** Lacetti, 2007, full option, taxă mediu plătită, stare perfectă, 5.700 Euro. Telefon 0723.282.502. 869781

• **Vând Daewoo** Matiz, an 2007, 57.000 km, 2.300 Euro, 0723.563.543. 878478

• **Vând Hyundai** Accent 1,4 benzină, an 2009, km 21.500, preţ 5.000 Euro, negociabil. Telefon 0756.310.014. 878506

• **Vând maşină** nouă Chevrolet Aveo cu 0 km şi cu toate actele la zi. Telefon ☎ 0771.401.729. 872455

• **Vând Mazda** 6, an 2002, înmatriculată recent, 6.500 Euro, 0722.609.755. 874618

• **Vând sau** schimb cu Dacia Logan, autoturism Daewoo Legantza, stare excepţională, full option, 0766.414.643. 876317

• **Vând Volkswagen** Touran, an 2004, 1,9 TDI, negru, 7 locuri, preţ 4.800 Euro. Telefon 0742.824.207. 876258

ELECTRONIC PLUS

• **Frigider, ladă** frig, combină frig, maşină spălat automată. Telefon 0257/210613 881035

• **Frigider, maşină** spălat automată, combină frig, ladă mare. Tel. 0257/210613. 862371

• **Vindem electrocasnice second, frigorifice, maşini spălat haine- vase, uscătoare, aragaze gaz- electrice, televizoare, anvelope, vitrine comerciale. Reducere pentru schimb, rate. Telefon 0744.796.542.** 661233

MOBIDOM

• **Mobilă second,** biciclete, electrocasnice, import Germania, cauciucuri, Lipova, 0727.811.502. 859585

• **Vând dormitor** din nuc curbat Lengyel şi dulap combinat din lemn de nuc. Telefon 0257/254584, 0735.765.554. 876299

• **Vand mobilier restaurant,bar, 0744345002** 878741

PIERDERI

• **Pierdut câţel,** rasa Vijla Maghiară, mascul. Data dispariţiei 16.03.2012, Arad. Telefon 0746.151.917. 878749

• **Pierdut certificat** constatator nr. 6711 din 15.02.2010, eliberat de O.R.C. Arad, pentru I.I. Petruşe Augustin Alsim, Prunişor, nr. 140. Îl declar nul. 881367

• **Pierdut legitimaţie** transport urban, pe numele Ţepeş Bobescu Neculai. O declar nulă. 881283

• **Pierdut legitimaţie** transport urban, pe numele Macovei Elena. O declar nulă. 881297

LOCURI DE VECI

• **Vând două** locuri de veci Eternitatea, situat spre mijloc. Tel. 0744.301.214. 881026

• **Vand 2** locuri de veci alaturate in cimitirul ETERNITATEA(UTA) din ARAD.Tel.0723387504 874845

PLANTE-FLORI

• **Vând porumb** şi grâu. Informaţii tel. 0745.139.263 839688

ANIMALE-PĂSĂRI DOMESTICE

• **Cumpăr vaci** pentru sacrificat. Telefon 0743.330.838. 876949

• **Vând porc** vietnamenz 80 kg, grăsună 105 kg. Telefon 0752.855.503. 859782

• **Vând porumb** şi grâu, 0745.139.263. 881089

• **Vând pui** de carne, diferite mărimi. Telefon 0748.322.489, 0771.521.216, 0721.665.317, 0357/442670. 820402

• **Vând purcei** 30- 35 kg. Telefon 0723.664.377. 878480

• **Vând scrofiţe** pentru prăsilă. Telefon 0257/380296. 881020

• **Vând viţei** mici de lapte. Cumpăr vaci pentru abator, 0740.891.238. 868914

• **Vând 3** bivolite (8 ani, 2,4 ani, 1,5 ani), prăsilă sau sacrificat. Tel. 0741.523.135 881037

MAŞINI,UTILAJE,INSTALAŢII

• **Vând plug** 3+1, reversibil, complect renovat, scalificator 7 ghiare lăţime lucru 2m. Telefon 0722.255.419. 881087

• **Vând remorcă** tractor RM3, 5t. Telefon 0741.994.630 (după ora 16,00). 878636

• **Vând utilaje** agricole, semănători, prese balotat, greble, 0735.399.543. 881097

CITAŢII

• **Numita Stan** Luminiţa Adela, pârâtă în Dosarul 2556/246/2011 pe rolul Judecătoriei Ineu este citată în data de 03.04.2012, ora 9,00, în proces cu Ruja Teodorica. 881244

DIVERSE

• **Cumpăr caroserii,** pene, argint, radiatoare, baterii, alamă, cupru, fier, 0755.513.202. 874469

• **Cumpăr cazan** pentru făcut ţuica. Telefon 0770.245.907. 869040

• **Cumpăr fier** vechi, baterii, motoraşe, pene, 0753.790.354. 878992

• **Cumpăr fier,** calorifere, pene, cupru, alamă, plumb, baterii, aluminiu, motoare electrice, cositor, contactoare, caroserii auto. Telefon 0746.414.369. 874853

• **Cumpăr fier,** cupru, alamă, baterii, radiatoare, argint, pene, caroserii.Tel. ☎ 0741.435.116. 874471

• **Cumpăr nichel,** argint, cositor, cupru, alamă, inox, plumb, aluminiu, radiatoare, baterii, fier, pene, vaci pentru tăiat, 0748.912.117. 874863

• **Vând cazan** de aramă pentru ţuică. Telefon 0752.643.193. 881102

• **Vând făn** amestecat cu lucernă, baloţi mari, rotunzi, preţ negociabil, la cantităţi mari, Pâncota. Telefon 0744.190.192. 691473

• **Vând tărâţă** la 20 kg şi la 25 kg, făină TIP 550 la 10 kg şi la 50 kg la preţ avantajos, Pâncota. Telefon 0744.190.192. 688953

• **Vând 40** stupi multietajaţi Arad. Telefon 0746.776.604. 878411

DECESE

A trecut în veşnicie,
în al 89-lea an al vieţii pământene

TEODOR PETRINA

veteran de război, fost magaziner EC-CFR.

Călătorind în astă lume a arătat - cum nu se poate mai bine - ce este omenia, răbdarea, iertarea. Îl rugăm pe Bunul Dumnezeu să-i dea iertare şi odihnă sufletului său! Înmormântarea va avea loc, vineri, 30 martie, ora 13.00, de la domiciliul din comuna Sintea Mare.

Familia: soţia Ecaterina, copiii Ana, Teodor, Rodica şi nepoţii Cristian, Alisa, Andrea, Adrian

Cu adâncă durere în suflet anunţăm încetarea din viaţă **la vârsta de 66 ani după o scurtă şi grea suferinţă a scumpului nostru soţ, tată, socru şi bunic**

PAVEL IOAN MIRCEA.

Privegherea are loc la locuinţa sa din Arad, str. Porumbului, nr. 7. Dumnezeu să-l odihnească în pace!

Familia îndoliată

Cu adâncă durere în suflet anunţăm încetarea din viaţă,

la vârsta de 71 ani a celui care a fost

LUPŞIAI AUREL.

Înmormântarea va avea loc astăzi, 29 martie, ora 14,00 la Cimitirul Eternitatea (UTA). Dumnezeu să-l odihnească în pace!

Fam. îndoliată

Cu tristeţe în suflet mă despart de cel care a fost

BABOCSIK IOSIF.

Înmormântarea la Cimitirul Pomenirea astăzi, 29 martie, ora 13,00.

Ildiko

Cu adâncă durere anunţăm trecerea în nefiinţă a celei care a fost mamă, bunică, străbunică, soacră

MOLDOVAN FLOAREA.

Înmormântarea va avea loc astăzi, 29 martie 2012, ora 15,00 de la Capela Cimitirului Eternitatea.

Familiile îndurerate Moldovan, Barta, Purcărea

Anunţurile de deces se publică GRATUIT!

EVIDENŢIAZĂ-TE!

Talon valabil până în 31 martie 2012

Text: **DATA apariţiei:**.....

.....

.....

.....

.....

.....

.....

.....

Date personale:

Nume şi Prenume:

Telefon:

Buletin de identitate:

TALON + PREŢUL CATEGORIEI AFERENTE

Anunţurile se preiau zilnic, la ghişeu, până în ora 16[00], după această oră, se pot prelua doar prin intermediul sistemului online de preluare al anunţurilor disponibil pe www.jurnalaradean.ro . Anunţurile de mică publicitate din Jurnal Arădean se publică pe baza talonului din ziar
Redacţia nu îşi asumă responsabilitatea pentru conţinutul anunţurilor de mică publicitate!

JURNAL ARĂDEAN

Anunț S.C.J&H CONFECȚII METALICE SRL

cu sediul în Pâncota Str. Cărămidăriei, nr.1, jud. Arad – România, Tel: 0744428416, Fax: 0257467134, e-mail: erich_borosch@yahoo.com, anunță lansarea procedurii de achiziție, pentru selectarea furnizorilor în vederea achiziționării de mașini, utilaje și instruire specifică pentru următoarele:

- abkant (5 mm),
- pod rulant,
- presa 100 to,
- mașină de găurit cu precizie,
- strung,
- freză,
- cameră sablare,
- mașină de sablare,
- sistem de panouri solare.

Documentația pentru elaborarea și prezentarea ofertelor se poate obține, gratuit, de la biroul de proiect aflat la sediul al S.C. J&H CONFECȚII METALICE S.R.L, str. Cărămidăriei nr.1, oraș PÂNCOTA jud. Arad sau prin poștă, curier rapid, e-mail începând cu data de 05.04.2012.

Pentru participarea la licitație, ofertanții vor depune la sediul S.C. J&H CONFECȚII METALICE SRL, în plic sigilat, documentele de participare, oferta tehnica și oferta financiară, conform cerințelor din caietul de sarcini, până în data de 20.04.2012, ORA 10:00 acest termen fiind termen de decădere.

Deschiderea plicurilor cu documentele de participare la procedura de achiziție și a ofertelor se va face în data de 20.04.2012, ora 12:00.Criteriul de atribuire este prețul cel mai scăzut.

Alte relații suplimentare se pot obține la sediul societății SC J&H CONFECȚII METALICE SRL, sau fax 0257467134.

28.03.2012 Administrator ERICH BOROSCH (H-881364)

Magyarországra CO hegesztőket keresünk.

Azonnali kezdéssel!

Szállás, utazás ingyenes.

Jó kereseti lehetőség.

Telefon: 0745101886

680 H 874703

FABRICĂ DE ÎNCĂLȚĂMINTE DIN ORADEA

ANGAJĂM 3 MODELIERI

persoane dinamice cu experiență de minim 2-3 ani în domeniu, cunoscători ai programului CAD-CAM.

Limba engleză/germană și italiană constituie avantaj.

Asigurăm cazare și oferim salariu motivant + bonuri de masă.

☎ **0748-152-004.** (0713 - H 881529)

s.c. Lazar & Sohne S.R.L. ARAD

angajează

- **femeie de servici** PENTRU BIROURI
- **muncitori necalificați** SECTIA IGIENIZARE

Detalii la sediul firmei:

Arad,Calea 6 Vinatori Nr. 1-3. (0711 - H 881411)

SC J&R CAR SRL Sucursala Arad ANGAJEAZĂ

MECANIC AUTO cu experiență pentru camioane marca MAN și MERCEDES ACTROS

ȘOFER TIR Transport Marfă Internațional **ELECTRICIAN AUTO**

CV-urile se depun pe adresa de e-mail: **jrcararad@gmail.com**

☎ **0357-444-111** (0687 - H 878436)

Program publicitate:
pe B-dul Revoluției, nr. 81
luni-vineri: 8.00-18.00,
duminică: 9.00-13.00,
pe B-dul Revoluției, nr. 62
luni-vineri: 9.00-16.00.

SC VDS BALCAN TRADE SRL

Arad, Calea Radnei FN

ANGAJEAZĂ:

OPERATORI MASE PLASTICE

Cerințe:

- ❑ Domiciliul în localitatea Arad
- ❑ Disponibilitatea de a lucra în 3 schimburi
- ❑ Vedere bună

Beneficii:

- ❑ Pachet salarial atractiv in funcție de realizări
- ❑ Condiții de muncă la standard occidental
- ❑ Transport asigurat pe raza localității Arad
- ❑ Tichete de masă

TEHNICIENI MAȘINI ȘI UTILAJE

PENTRU INJECȚIE MASE PLASTICE

Cerințe:

- ❑ liceu tehnic
- ❑ cunoștințe în reglarea și programarea mașinilor și utilajelor
- ❑ dornic de a-și dezvolta cunoștințele în domeniul injecție mase plastice
- ❑ disponibilitate pentru a lucra în schimburi

Beneficii :

- ❑ pachet salarial atractiv în funcție de cunoștințe și realizări
- ❑ condiții de muncă la standarde occidentale
- ❑ transportul asigurat

Informații suplimentare se pot obține la tel. 0257-216-624. Așteptăm CV-ul dvs. prin fax 0257-216-623 sau e-mail: office@vdsbalcantrade.ro până la 15.04.2012.

(0705 - H 881162)

INTEGRA 2012 – ARAD

30,31 Martie 2012 – 1 Aprilie

TOTUL PENTRU FERMA TA!

Eveniment dedicat investiţiilor in AGRICULTURĂ si accesării FONDURILOR EUROPENE

In perioada 30,31 Martie,1Aprilie, la Centrul Expozitional Arad, va avea loc unul dintre cele mai cunoscute targuri de profil – INTEGRA 2012.

Circuitul INTEGRA s-a creat de trei ani si are ca scop oferirea de solutii complete pentru fermieri, prin integrarea activitatilor adiacente agriculturii (depozitare, uscare, procesare, energie regenerabila, consultanta, finantare, asigurari, piese de schimb, service, constructii) sub un singur nume : SC MAP-Masini Agricole Performante SRL.

Pe toata perioada evenimentului vor fi la dispozitia fermierilor profesionisti din toate domeniile de activitate (banci, firme de consultanta, asigurari, furnizori de utilaje, depozitare, uscare, procesare, energie regenerabila, asigurari, piese de schimb, service, constructii).

La fiecare eveniment INTEGRA se pune accent pe masurile europene de cofinantare, dar si solutii financiare alternative pentru cei care nu sunt compatibili cu fondurile europene.

Ceea ce este foarte important este faptul ca proiectele sunt cofinantate 100%, iar la Masura 121 – Modernizarea suprafetelor agricole, cofinantarea ajunge pana la 7 ani.

Alt lucru important este ca dobanda este aproape la jumatate fata de dobanda pietei. Fiecare persoana fizica autorizata sau SRL poate solicita o linie de credit pentru lucrarile agricole sau poate beneficia de promotiile de utilaje cu avans zero si o singura rata pe an.

(H-870481)

MAP MASINI AGRICOLE PERFORMANTE

SAME

INTESA SANPAOLO BANK Romania gbm silotech

ANUNȚ

DINU, URSE și ASOCIAȚII SPRL București în calitate de administraotr judiciar al SC IMAR SA Arad, desemnat de Tribunalul Arad în Dosarul 3087/108/2010, vinde conform legii 85/2006 prin

LICITAȚIE PUBLICĂ CU STRIGARE

MIJLOACE FIXE (AUTOVEHICOLE, MAȘINI UNELTE PENTRU PRELUCRAREA LEMNULUI) ȘI OBIECTE DE INVENTAR (UNELTE PENTRU PRELUCRAREA LEMNULUI ȘI ALTELE).

Garanția pentru participare la licitație este de 10% din valoarea fiecărui mijloc fix sau obiect de inventar pentru care se licitează.

Licitația va avea loc în data de 26.04.2012, ora 11:00 la sediul SC IMAR SA din Arad, Calea A. Vlaicu, nr.14.

Lista mijloacelor fixe și a obiectelor de inventar cu prețurile de vânzare ce fac obiectul licitației pot fi consultate la sediul SC IMAR SA. Prețul mijloacelor fixe și al obiectelor de inventar nu include TVA.

Înscrierile, achizitionarea regulamentului de organizare și desfășurare a licitației cu lista mijloacelor fixe și a obiectelor de inventar și plata taxei pentru achiziționare și participare la licitație se pot efectua până cel târziu la data de 24.04.2012, orele 16:00.

Informații suplimentare la tel.: 0745-416-357 și 0745-531-374.

(0707 - H 881104)

ANUNȚ *DINU, URSE și ASOCIAȚII SPRL București, în calitate de administrator judiciar al SC IMAR SA Arad, desemnat de Tribunalul Arad în Dosarul 3087/108/2010, vinde conform Legii 85/2006 prin*

H-881104

LICITAȚIE PUBLICĂ CU STRIGARE

Cămin de nefamiliști IMAR SA P+1E și teren intravilan aferent 1084 mp, situat în Arad, Calea 6 Vânători, nr.26 la prețul de 266 598 lei.

Teren intravilan 4 606 mp, compus din 11 parcele situate în Arad, Calea A.Vlaicu, nr. 14, la prețul de 355 000 lei.

1 garsonieră situată în Arad, Calea 6 Vânători, nr.23, respectiv ap. 43 de la sc.A la prețul de 46 790 02 lei.

2 garsoniere situate în Arad, str. Roșiori, nr. 5-7, respectiv ap.88 și 102 la prețul de 23 248 88 lei.

Prețul nu include TVA

Garanția pentru participare la licitație este de 10% din valoarea fiecărui imobil.

*Licitația va avea loc în data de **26.04.2012, ora 11:00** la sediul SC IMAR SA din Arad, Calea Aurel Vlaicu, nr.14.*

Înscrierile, achiziționarea caietului de sarcini și a regulamentului de organizare a licitației și achitarea garanției de participare la licitație se pot efectua până cel târziu la data de: 24.04.2012, orele 16:00.

Informații suplimentare la tel.: 0745 416 357 și 0745 531 374.

S.C. VDL ROTECH S.R.L. *angajează:*

Persoană pentru compartimentul CTC

îndeplinind următoarele condiții:

- inginer mecanic preferabil TCM
- cunoscător limba engleză
- microsoft office
- experiență CTC anterioară este apreciată
- se acceptă și tineri absolvenți TCM, Mecanică

Persoanele interesate sunt rugate să depună CV la sediul firmei din Arad, ZONA INDUSTRIALĂ N-V, STRADA I, NR.5 sau prin fax la nr. +40 257 220300

(H-881098)

ANGAJĂM

OPERATORI PRODUCȚIE

Gi Group YOUR JOB, OUR WORK STAFFING a Gi Group company

CERINȚE:

minim 10 clase, vedere buna, disponibilitate pentru lucrul in 3 schimburi

OFERTA:

salariu fix, tichete de masa, bonusuri

Pentru mai multe detalii si programari, sunati la 0747-012-810. Puteti depune un CV direct la sediul nostru din Arad, Piața Gării bl. A, sc. G, ap. 26 (parter, langa Chic), sau trimiteti pe e-mail: arad@gigroup.com.ro

(0704 - H 881103)

Publicitate 0257-210.775

S.C."AGROMEC IERMATA NEAGRĂ"S.A.
Iermata Neagră nr. FN, județul Arad
J 02/573/1996

CONVOCATOR

CONSILIUL DE ADMINISTRAȚIE AL S.C. "AGROMEC IERMATA NEAGRĂ" S.A., cu sediul în Iermata Neagră nr. FN, județul Arad , înregistrată la ORC Arad sub nr. J 02/573/1996, în baza art.117 din Legea nr.31/1990 republicată și modificată, anunță convocarea, ADUNARII GENERALE ORDINARE a acționarilor pe data de 28 Aprilie 2012, orele 12:00, la sediul societății din Iermata Neagră nr. FN, având următoarea

ORDINE DE ZI:

1. Discutarea și aprobarea situațiilor financiare anuale încheiate la 31 Decembrie 2011, pe baza Raportului administratorilor și a Raportului cenzorilor, pentru exercițiul financiar 2011;
2. Discutarea și aprobarea propunerii Consiliului de administrație de repartizare la rezerve a profitului aferent anului 2011;
3. Descărcarea de gestiune a administratorilor pentru exercițiul financiar 2011;
4. Prezentarea și aprobarea Bugetului de venituri și cheltuieli al societății pe anul 2012;

În situația neîndeplinirii condițiilor statutare privind ținerea Adunării generale ordinare a acționarilor în ziua arătată, aceasta se va reconvoca pentru data de 29 Aprilie 2012, la aceeași oră, în același loc și cu aceeași ordine de zi.

Acționarii care au dreptul să participe la adunarea generală sunt cei care figurează în Registrul acționarilor la data de 18. 04. 2012, considerată dată de referință.

Acționarii pot participa și vota în adunarea generală prin reprezentare, în baza unei împuterniciri acordate pentru respectiva adunare generală .

Procură specială se obține de la sediul societății, personal sau prin fax, începând cu data de 29.03. 2012 între orele 9,00-14,00. După semnare exemplarul pentru emitent se va depune personal sau prin fax la sediul societății, până la data de 26.04.2012, orele12,00.

Consiliul de administrație propune ca dată de înregistrare data de 14.05.2012, în funcție de care vor fi identificați acționarii asupra cărora se vor resfrânge efectele hotărârilor AGA .

Situațiile financiare anuale, Raportul anual al consiliului de administrație se pun la dispoziția acționarilor la sediul societății, începând cu data de 29.03.2012 .

Informații suplimentare se pot obține la sediul societății.

PREȘEDINTELE CONSILIULUI DE ADMINISTRAȚIE, TOMA DORIN PETRU

(0712 - H 881519)

ANIVERSĂRI

Cu ocazia împlinirii vârstei de 14 ani DORU, mama, tata, buni Florica și bunu Gheorghe îți urează un călduros „La Mulți Ani"

INFORM MEDIA

INFORM MEDIA, editorul cotidianelor Jurnal Arădean și Arad Expres, parte a grupului multinațional Inform Media, care își desfășoară activitatea în domeniul presei locale tipărite

CAUTĂ

Distribuitori de presă (în cutii poștale) pentru zona Boul Roșu.

Cerințe:
Seriozitate;
Dinamism;
Conștiinciozitate.

Se oferă:
Salar atractiv;
Timp de lucru 2 ore.

Informații suplimentare la telefon:0257/228.586 sau 0728.284.737, de luni până vineri între orele 09 și 17.

aradjob.ro

Cu mare durere anunţăm trecerea la cele veşnice a celui care a fost bunul nostru soţ, tată, socru, bunic şi cuscru,
sculptorul
MIRCEA GHIŢĂ,
la vârsta de 68 de ani.
Înmormântarea are loc astăzi, joi, 29 martie 2012, ora 13,00, în localitatea Milova, comuna Conop.
Soţia Letiţia şi familiile Băltăţoiu

Cu profundă durere anunţ încetarea din viaţă
la vârsta de 67 de ani a celui care a fost
un soţ iubitor
BANCĂŞ IOAN.
Înmormântarea va avea loc astăzi, 29 martie 2012, ora 13,00, la Cimitirul Eternitatea.
Soţia îndurerată, Viorica

CONDOLEANŢE

Suntem alături de familia profund îndurerată prin trecerea în eternitate a celui care a fost
ec. MIRCEA PAVEL,
o autentică personalitate a mediului economic şi academic din vestul ţării.
Sincere condoleanţe, în numele Senatului Universităţii „Aurel Vlaicu", rector Lizica Mihuţ

A trecut din vremelnicie în veşnicia lui Dumnezeu, unchiul
TEODOR PETRINA
model de bunătate, răbdare, dragoste.
Dumnezeu să-l răsplătească cu fericirea veşnică!
Nepotul, protopop Iov Orădan cu întreaga familie

Cu durere în suflet ne luăm rămas bun de la unchiul nostru drag, fratele mamei,
TEODOR PETRINA,
din Sintea Mare
care a fost mereu un model de vieţuire pentru noi.
Nepotul Fălcuşan Gheorghe cu soţia Ioana, fiii, nurorile şi nepoţii

De la Braşov îl însoţesc cu gândul şi sufletul în ultimul drum pământesc pe onorabilul şi mult respectatul meu cumnat,
TEODOR PETRINA,
Dumnezeu să-l odihnească!
Cumnata Maria Petrina

Colegiul Medicilor Arad este alături de familia îndoliată în grelele momente pricinuite de pierderea celei care a foşt
dr.
NOVAC ROXANA.
Sincere condoleanţe! Dumnezeu să o odihnească în pace şi linişte!

Sincere condoleanţe familiilor Novac şi Tănăsoiu în greaua încercare pricinuită de pierderea
dr. NOVAC ROXANA.
Dragă
ROXANA,
nu te vom uita niciodată.
Familia Zilahy-Tasy Ladislau şi colegii din Calivita

Aducem pe această cale un ultim omagiu celei care a fost
dr. ROXANA NOVAC,
medic de familie
şi transmitem condoleanţe familiei îndoliate.
Patronatul MF Arad şi Societatea MF Arad

Împărtăşim durerea mătuşii noastre Letiţia şi familiilor Băltăţoiu, când se despart de iubitul nostru unchi,
sculptorul
MIRCEA GHIŢĂ,
din Milova.
Dumnezeu să-l odihnească în pace!
Nepoţii Ioan şi Mircea Ghiţă cu familiile

Regretăm trecerea în eternitate după o grea suferinţă a
dr. PAMPA IOAN,
fost medic şef al Secţiei Urologie Arad.
Fam. prof. dr. Ioiart

Sincere condoleanţe familiei Pampa la trecerea în eternitate a
dr. PAMPA IOAN,
fost medic şef al Secţiei Urologie Arad.
Colectivul Clinicii de Urologie Arad

Ani, Dumnezeu să-ţi umple golul din suflet cu amintirile frumoase lăsate de tatăl tău, la plecarea în veşnicie.
Sincere condoleanţe, Marioara şi Crăciun

Suntem alături de colega noastră înv. Băltăţoiu Mariana, în aceste momente grele, pricinuite de decesul tatălui drag. Sincere condoleanţe!
Cadrele didactice de la Şcoala Generală „Ştefan Cicio-Pop" Conop

Colectivul Şcolii Generale Şt. Cicio Pop Arad este alături de colegul lor, Sorin Rotaru, în greaua pierdere suferită prin trecerea la cele veşnice a bunicii sale dragi.

Suntem alaturi de dragii nostri Corina si Nicu Danciulescu la despartirea de tatal
ing. Dobrescu Ilie
Dumnezeu sa il odihneasca in pace **Fam. ing. Mitariu**

Suntem alături de finii noştri Corina şi Nicu Dănciulescu la dispariţia celui care a fost tată şi socru drag,
inginer
DOBRESCU ILIE.
Familia Avram

Cu adâncă durere în suflet ne luăm rămas bun de la cumnatul nostru
BABOCSIK IOSIF.
Dumnezeu să-l odihnească!
Familia Julean Ţini, Relu, Cristina, Maxi

Cu sufletul îndurerat ne despărţim fulgerător de cel ce a fost
BANCĂŞ IOAN,
iubitul nostru tată, socru şi bunic. Dumnezeu să-l odihnească în linişte şi pace!
Voicu, Angela şi Andrei

Cu durere în suflet anunţăm decesul celui care ne-a fost tată şi bunic
BANCĂŞ IOAN.
Recunoştinţă veşnică: Voichiţa şi Călin

COMEMORĂRI

Distinsul arhivist şi mentor,
ANDREI CACIORA,
ne-a prăsit acum doi ani. Pios omagiu şi neştearsă amintire!
Colectivul Arhivelor Naţionale Arad

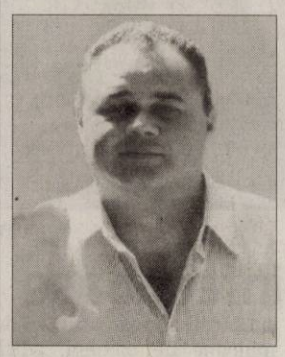

Ziua de 28 martie este cea mai tristă zi din viaţa mea, când ai fi împlinit 45 de ani, dar Bunul Dumnezeu te-a luat de lângă mine, fiul meu
DAN SABĂU.
Mereu te voi iubi şi te voi plânge. O lumânare şi o floare pe tristul tău mormânt. Dormi în pace, suflet bun!
Mama Minerva

Ziua de 29 martie, va fi mereu o zi memorabilă, zi în care iubitul nostru soţ, tată, unchi şi ginere
SABĂU DAN,
ar fi împlinit frumoasa vârstă de 45 ani.
Oamenii buni nu mor niciodată, ei doar se îndepărtează puţin şi ne veghează destinele de sus.
Te vom iubi mereu, soţia Ani, fiica Roxana şi familia

Un gând frumos, o rugăciune, multe lacrimi, dragi aduceri aminte, azi când iubitul nostru unchi, cumnat şi prieten
SABĂU DAN
ar fi împlinit frumoasa vârstă de 45 ani.
Îndureraţi ne aplecăm frunţile şi-ţi dorim odihnă veşnică!
Nepotul Cristian, Gabi şi Cristi

Pios omagiu şi vie amintire acum, la împlinirea a 2 ani de la trecerea în nefiinţă a prietenei noastre
LÖWINGER EVA MARIETTA.
Dumnezeu să o ierte şi să o odihnească în pace!
Familiile Bodo, Măcinic şi Moţ

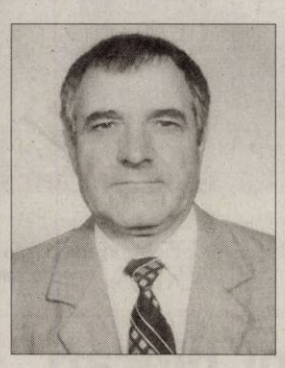

Cu durere în suflet anunţăm trecerea unui an de când iubitul nostru soţ, tată, bunic, socru, ginere şi cuscru
MARCU ŞTEFAN (FANE)
a plecat de lângă noi. Parastasul de pomenire va avea loc sâmbătă, 31 martie, ora 13,00, la Biserica Ortodoxă din Sânicolaul Mic. Dumnezeu să-l odihnească în pace!
Familia

Pios omagiu şi vie amintire la împlinirea a 7 ani de la plecarea dragului nostru
BRETAN VIOREL-SILVIU.
Dumnezeu să-l odihnească în pace!
Soţia Margareta şi copiii Carmen şi Nicu

Se împlinesc 10 ani de durere de când a plecat dintre noi soţia, mama, bunica şi străbunica
LAZĂR FLOAREA.
Comemorarea sâmbătă, 31 martie la Biserica Ortodoxă Aradul Nou.
Familia

Prioritară, igiena FOTO: EPA

Sursa bolilor infecţioase

NEW DELHI. Organizaţia Mondială a Sănătăţii (OMS) şi Fondul Naţiunilor Unite pentru Copii (Unicef) au accentuat marţi nevoia urgentă pentru India, pe primul loc pe lista celor 12 ţări în care oamenii încă îşi fac nevoile în aer liber, în spaţii neamenajate, să limiteze această practică pentru a reduce incidenţa bolilor infecţioase transmise prin apă în rândul comunităţilor rurale.

Conform Programului Comun de Monitorizare (Joint Monitoring Programme - JMP) publicat recent de OMS şi Unicef, aproximativ 626 de milioane de oameni, adică aproape 51% din populaţia Indiei, îşi fac nevoile în spaţii neamenajate.

„Mesajul cu privire la igienă şi sanitaţie are nevoie de o mai mare prioritate, în special în zonele rurale. Eforturile pentru a limita practica defecării în spaţii deschise trebuie îndreptate asupra oamenilor obişnuiţi, pentru că este o problemă importantă pentru sănătatea publică". conform lui Aidan Cronin, reprezentant al Unicef-India.

SURSA: AGERPRES

În rolul lui Nancy Reagan

LOS ANGELES. Actriţa Jane Fonda, simbol al mobilizării împotriva războiului din Vietnam, o va întruchipa pe marele ecran pe soţia fostului preşedinte american Ronald Reagan, reprezentant al republicanilor, scrie revista Variety.

Regizorul Lee Daniels a ales-o pe Jane Fonda, actriţă angajată din punct de vedere politic, pentru a o interpreta pe Nancy Reagan în filmul care spune povestea unui majordom care a lucrat la Casa Albă pentru câţiva preşedinţi, între 1952 şi 1986. Rolul majordomului ar putea fi încredinţat lui Forest Whitaker.

SURSA. AGERPRES

Cel mai mic căţel din lume

LOS ANGELES. Beyonce este un căţel salvat ca prin minune. Mama ei a fost abandonată chiar înainte să nască şi o asociaţie californiană de protecţie a animalelor a găsit-o la timp, oferindu-i condiţiile de care avea nevoie. Când s-a născut, pe 8 martie, micuţei Beyonce nu-i bătea deloc inima. Puiul a fost salvat de un medic veterinar şi un membru al asociaţiei, care i-au făcut masaj cardiac şi respiraţie gură la gură.

La două săptămâni, căţelul nu crescuse prea mult - avea doar 10 cm. Aşa că fundaţia Grace încearcă să treacă animalul în Cartea Recordurilor.

SURSA: AGERPRES

LA SOARE

Mielul se bucură de vreme bună şi soare pe o pajişte în apropierea râului Rin, în Duesseldorf. FOTO: EPA

Zeci de delfini, blocaţi

ODESA. Lucrători ai Departamentului pentru Securitatea Pescuitului în Marea Azov au găsit între 60 şi 100 de delfini blocaţi într-un tunel de gheaţă format între litoral şi sloiuri de gheaţă, în zona de coastă, la nivelul satului Novootradnoie din Crimeea, relatează Itar-Tass.

Tunelul de gheaţă în care sunt blocate mamiferele are o lungime de aproximativ 200 de metri şi o lăţime de aproximativ 60 de metri, precizează agenţia.

„Pentru a salva delfinii este necesar să se intervină cu utilaje speciale", a declarat un ihtiolog din Departamentul Matveiev, în Crimeea, pentru postul ucrainean de radio Kreci FM. „Delfinii vor muri dacă nu se acţionează pentru a fi eliberaţi", a avertizat specialistul.

Biroul procuraturii pentru protecţia mediului şi serviciul de inspecţie ecologică au fost informate despre această situaţie dramatică.

Ministrul ucrainean al Mediului şi Resurselor Naturale Nikolai Zlocevski urma să se deplaseze miercuri în zona în care sunt blocaţi delfinii, potrivit unor surse citate de agenţia rusă.

SURSA: MEDIAFAX

S-a stins la 77 de ani

BUCUREŞTI. Actorul Ştefan Radof a murit ieri dimineaţă, la Spitalul de Urgenţă Floreasca, unde era internat de marţi seară, la secţia de Terapie Intensivă, din cauza mai multor suferinţe cronice, a declarat medicul Bogdan Opriţa. Ştefan Radof a fost internat marţi seară, iar câteva ore mai târziu a decedat. Actorul Ştefan Radof împlinise 77 de ani pe 1 decembrie 2011.

Ştefan Radof FOTO: FAN

Şi-a început cariera artistică la teatrul din Piatra-Neamţ, în toamna anului 1965. Printre spectacolele în care a jucat aici se numără „Antigona" de Jean Anouilh, „Petru Rareş" de Horia Lovinescu, „Viziuni flamande" de Michel de Ghelderode, „Hamlet" şi „Timon din Atena" de W. Shakespeare, „Livada de vişini" de A. P. Cehov şi "Nora" de Ibsen.

Actorul a desfăşurat şi o prolifică activitate de scriitor, a fost profesor şi politician. Ştefan Radof este membru al Uniunii Teatrale din România (UNITER) şi al Uniunii Scriitorilor din România (USR). De asemenea, după decembrie '89, el a acceptat să fie profesor-asociat la Academia de Teatru şi Film din Bucureşti, între anii 1990 şi 1994, şi la Universitatea Hyperion, între anii 1992 şi 1996.

SURSA: MEDIAFAX

A sărbătorit în Hawaii

HONOLULU. Steven Tyler, solistul trupei Aerosmith, şi-a sărbătorit luni ziua de naştere pe plaja Odd Beach Ensemble din Maui, Hawaii, alături de membrii familiei şi de câţiva prieteni, conform starpulse.com. Rockerul a împlinit 64 de ani. O prezenţă insolită pe plajă, rockerul care avea unghiile de la mâini şi de la picioare albastre şi purta o pălărie de paie, pe lângă obişnuitele brăţări, inele şi coliere ‚abundente', nu avea cum să treacă neobservat. La un moment dat el a dorit să facă surf, însă oceanul era prea agitat şi a renunţat la idee.

Steven Tyler FOTO: FAN

În această vară Tyler plănuieşte un nou turneu de 18 concerte cu trupa Aerosmith, formaţie ce nu a mai apărut în concert din 2009 când Tyler s-a accidentat căzând de pe scenă.

SURSA: AGERPRES

www.aradon.ro
Mai multe poze cu Alexandra

LAVINIA

Este pasionată de muzică, modă şi îi place să pozeze.

În căutarea lui Doroftei

Poliţia şi voluntari caută pisoiul siberian al preşedintelui rus Dmitri Medvedev.

O rasă rară, neva masquerade FOTO: FAN

MOSCOVA. Motanul Doroftei, animalul de companie îndrăgit al familiei preşedintelui rus Dmitri Medvedev, a dispărut de la reşedinţa prezidenţială Gorki, din afara Moscovei, şi este de negăsit, relata ieri publicaţia rusă Sobesednik. Oficial, informaţia nu a fost confirmată, dar, potrivit ziarului, în prezent pisoiul este căutat de poliţie şi de voluntari.

Pe stâlpii din zona autostrăzii Rublevo-Uspenskoe au fost postate deja afişe cu imaginea pisicului siberian, însă nici numele proprietarului şi nici valoarea recompensei nu sunt specificate. Motanul este de o rasă rară, neva masquerade. Pe piaţă un asemenea exemplar costă în jur de 1000 de dolari.

Cel mai surprinzător aspect în istoria cu pisoiul prezidenţial este - în opinia redactorului şef adjunct al postului de radio Eho Moskvî, Vladimir Varfolomeev - faptul că la căutarea animalului a fost mobilizată poliţia din regiunea Moscovei, de parcă altă treabă nu ar avea, spune el ironic. Pentru a-l aduce pe Doroftei acasă, duminică sunt aşteptaţi la secţia de poliţie locală voluntari care vor „pieptăna" zonele din jur, mai scrie acesta pe blogul său.

Preşedintele Medvedev a anunţat însă ieri că Dorofei este în siguranţă. Şeful statului rus a infirmat personal că motanul ar fi fugit de la reşedinţa sa din Gorki. „Vă mulţumesc tuturor pentru preocupare", a scris Medvedev pe Twitter.

SURSA: AGERPRES

Este noua imagine Dior

PARIS. Actriţa franceză Marion Cotillard a semnat un contract cu casa de modă Christian Dior prin care a devenit noua imagine internaţională Dior, conform starpulse.com.

Vedeta din filmul „La Vie en Rose" a realizat cu această ocazie şi un pictorial împreună cu fotograful Peter Lindbergh, în sediul Partidului Comunist din Paris, pentru noua colecţie de genţi şi poşete Lady Dior. Noua campanie publicitară cu actriţa franceză Marion Cotillard în prim-plan va fi lansată luna viitoare.

Marion Cotillard se alătură astfel, în echipa de imagine a celebrei case de modă Christian Dior, actriţei Mila Kunis, care este imaginea unei linii vestimentare şi lui Charlize Theron care reprezintă parfumul J'Adore de la Dior.

SURSA: AGERPRES

Marion Cotillard FOTO: EPA

Grăbesc votul contra ACTA

BRUXELLES. Eurodeputaţii care se opun Acordului multilateral cu privire la contrafacere (ACTA) au afirmat marţi că au obţinut o victorie refuzând ca votul Parlamentului European, foarte critit la adresa acordului, să fie întârziat de o sesizare a Curţii europene de justiţie. Cu 21 de voturi pentru, 5 împotrivă şi 2 abţineri, deputaţii Comisiei de comerţ internaţional au decis să nu întârzie, printr-o consultare prealabilă a Curţii europene de Justiţie, calendarul care prevede un vot cu privire la ACTA într-o sesiune plenară din iunie. „Este primul semn că Parlamentul este pregătit să respingă ACTA", a comentat social-democratul german Bernd Lange, spunând că se aşteaptă ca acordul să poată fi „îngropat înainte de vară".

FONDAT 1989, APARE LA ARAD, TEL. 0257/281.802, E-MAIL: REDACTIA.JURNALARADEAN@INFORMMEDIA.RO; PUBLICITATE.JURNALARADEAN@INFORMMEDIA.RO

Interviu cu Adrian Ţolea, vicepreşedinte CJA
PAGINA 8

JURNAL ARĂDEAN

Rosamund Pike, războinică neînfricată în Furia titanilor
PAGINA 13

VINERI
30 MARTIE 2012
ANUL XXIV, NR. 6540
20 PAGINI - 1,49 LEI

13° Temperaturile se vor situa între 3 şi 13 grade. Vântul va sufla cu 27 km/h.

DIMINEAŢA AMIAZA SEARA

Astăzi, supliment programe TV pentru perioada 31 martie - 6 aprilie 2012. Se difuzează gratuit.

DNA: actele la control!

Primăria, CJA şi Compania de Apă Arad au trimis mai multe documente legate de contracte cu societatea Confort către DNA.

ARAD. Deranj mare în cele mai importante instituţii din judeţul nostru. Primăria, Consiliul Judeţean Arad (CJA) şi Compania de Apă Arad (CAA) au primit din partea Direcţiei Naţionale Anticorupţie (DNA) solicitări în care li se cerea punerea la dispoziţie a mai multor documente referitoare la contracte semnate între instituţiile mai sus menţionate şi societatea Confort Construct, condusă de „regele asfaltului din Banat", Georgică Cornu. Din declaraţiile biroului de presă al Primăriei, se pare că ar fi vorba despre „copii ale documentelor legate de contracte de lucrări încheiate cu societatea Confort SA Timişoara în perioada 2009-2011, inclusiv ofertele depuse în procedurile de achiziţie publică".

DNA a cerut, de asemenea, celor de la CJA copii ale contractelor încheiate cu aceeaşi firmă, printre ele numărându-se patru drumuri judeţene. „S-a primit o adresă din partea DNA prin care se solicită anumite documente referitoare la unele lucrări derulate în judeţ. Nu a fost nicio descindere, ci am pus documentele la dispoziţie", ne-a informat şi Andreea Oţoiu, purtătorul de cuvânt al CJA. /P.10

Au intrat în grevă generală

Spania s-a confruntat, ieri, cu prima grevă generală de la venirea la putere a prim-ministrului Mariano Rajoy. Greva a fost declanşată de două dintre cele mai mari sindicate şi s-a dorit a fi un protest împotriva reformei pieţei muncii propusă de Guvern. /P.9 FOTO: EPA

A început organizarea FOTO: JA

Pregătiri pentru alegeri

ARAD. Vin alegerile locale. Prefectura Arad a definitivat programul calendaristic pentru realizarea activităţilor referitoare la organizarea şi desfăşurarea alegerilor din 10 iunie. /P. 3

Colaborarea cu Falcă, exclusă?

ARAD. Liderii liberali arădeni au declarat, ieri, în cadrul Conferinţei de presă a USL Arad că este „exclus" ca Gheorghe Falcă să ajungă vreodată în PNL. /P.6

Claudiu Cristea FOTO: JA

Căldură până la demisie

ARAD. O sală arhiplină, zeci de intervenţii şi vociferări pentru un preţ corect la căldură, totul finalizat cu demisia lui Claudiu Cristea. S-a întâmplat ieri în şedinţa ordinară a Consiliul Local Municipal. /P.5

Bătăuşii au declarat recurs

ARAD. Daniel Vesa, Gheorghe Andor şi Benone Hudişteanu au atacat hotărârea Judecătoriei Arad de a-i aresta preventiv pentru 29 de zile. Cei trei au declarat recurs la Tribunalul Arad. /P.6

Văcean aşteaptă după CLM FOTO: JA

Prima victorie în faţa lui Văcean

ARAD. Consilierii municipali au decis ieri să nu aprobe rezultatul final al evaluării anuale a managementului la Filarmonica de Stat Arad, până la analiza comportamentului public al acestuia. /P. 3

Loto din 29 martie

6/49:	5, 37, 11, 36, 6, 39
NOROC	3604658
5/40:	38, 36, 7, 4, 40, 39
JOKER	27, 8, 34, 31, 4, +19

Autoturisme
Vânzările de autoturisme în primul semestru din ultimii şase ani.

	unităţi
2011	43189
2010	51283
2009	70612
2008	144988
2007	146292
2006	117256

Grafica: JA Sursa: APIA
Grafica: Jurnal arădean

Lăsaţi în voia sorţii de familie

Doi copii, de trei, respectiv cinci ani, au ajuns la spital din cauza condiţiilor mizere în care trăiesc.

ARAD. Povestea copiilor lăsaţi în grija sorţii continuă cu un nou episod cutremurător petrecut în Arad. Doi copilaşi de trei, respectiv cinci ani, au ajuns la Spitalul Judeţean Arad bolnavi şi înfometaţi. Motivul, parcă unul prea des întâlnit în ultimii ani, e mereu acelaşi: mama plecată în străinătate iar tatăl trăieşte din mâncarea găsită prin gunoaie. Bunica, cea care se pare că le poartă de grijă, nu are niciun venit. Această familie dezorganizată a oferit toate premisele unei vieţi greu de suportat pentru cele două suflete. Unul din asistenţii Autorităţii Tutelare din cadrul Primăriei Municipiului Arad i-a găsit pe micuţi singuri în casă. „Cei doi copii tuşeau şi aveau febră, aşa că am anunţat imediat poliţia. În casa în care i-am găsit nu era nici căldură şi nici curent", a declarat Cornelia Sarban, asistentă Autoritatea Tutelară Arad. În acest moment, autorităţile locale au intervenit astfel că cei mici se află în grija statului. /P.10

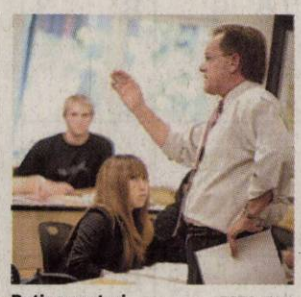

Puţine posturi FOTO: FAN

Titularizări cu precauţie

ARAD. Surprize în listele afişate ieri în aplicaţia informatică Titularizare 2012. Directorii de şcoli s-au asigurat şi au scos la concurs posturi vacante pentru un an sau doi şi nu au riscat să anunţe posturi pentru o perioadă nedeterminată, adică titularizabile. /P.5

e-mail: info@universulverde.ro; www.universulverde.ro
Arad, Str. Pădurii nr. 24, (Piaţa Obor), Tel: 0257 270 090, 0357 408 344, Fax: 0357 408 345

Universul Verde

PRIMĂVARA VĂ AŞTEAPTĂ LA UNIVERSUL VERDE CU PREŢURI MAI MICI ŞI O VARIETATE MAI MARE DE FLORI, ARBORI ŞI ARBUŞTI!

(713042)

Au câştigat FOTO: A.P.

Au câştigat cu Jurnal arădean

ARAD. Câştigătorii lunii martie a concursului „Premii de fidelitate" şi-au ridicat ieri premiul de 150 de lei. /P.4

UVVG şi Liceul Pedagogic „Dimitrie Ţichindeal" au organizat lansarea volumului „Studii despre Preparandia din Arad" de Vasile Popeangă

(0717 - H 719805)

■ pag. 6

9 771222 594059 12065

Remember: 30 martie

1938 S-a născut Tudor Ghideanu, filosof şi eseist român

1945 S-a născut Eric Clapton, chitarist, vocalist şi compozitor britanic

1945 A murit Victor Ion Popa, dramaturg, prozator, publicist şi eseist (n. 1895)

1950 S-a născut Robbie Coltrane, actor britanic

1964 S-a născut Carmen Poenaru, pictoriţă românca

1968 S-a născut **Céline Dion,** cântăreaţă canadiană, solistă vocală pop-rock

Céline Dion FOTO: FAN

1979 S-a născut Norah Jones, vocalistă şi compozitoare americană

Au plecat dintre noi

Pavel Ioan Mircea (1946), Pampa Ioan (1922), Bancas Ioan (1944), Ardelean Berta Ileana (1923),Ene Barbara (1920), Novac Roxana (1964), Pop Doina (1953).

Înregistrări în caz de deces

Biroul de Stare Civilă-Decese face înregistrări după următorul program: sâmbătă şi duminică, între orele 9.00-11.00. Tel.: 0257/281850.

Pieţe şi târguri

Astăzi este zi de piaţă la Ineu, Lipova, Covăsânţ, Mişca, Moneasa, Şepreuş, Şimand, Vladimirescu, Şeitin. **Tot astăzi se organizează târguri săptămânale la** Ineu, Şepreuş, Şimand.

Mâine este zi de piaţă la Chişineu-Criş, Lipova, Pâncota, Felnac, Grăniceri, Hălmagiu, Moneasa, Pecica, Vărşand, Socodor, Vladimirescu, Zimandu Nou, Covăsânţ. **Târguri săptămânale se desfăşoară mâine la** Lipova, Pâncota, Hălmagiu, Moneasa.

Telefoane utile

☎ INFORMATII TELEFONICE: 118.932; ☎ROBOT: 1958; ☎APEL UNIC DE URGENTA (SALVARE, POLITIE, Pompieri): 112; ☎PRIMARIA MUNICIPIULUI ARAD: Program de relatii cu publicul (camera 5) luni-vineri între orele 8-20. Tel.: 0257/284.744; tel. centrala: 0257/281.850; ☎S.C. E.ON GAZ ROMÂNIA - Sucursala Arad - Dispecerat si interventie telefon:0357/403.321; ☎DERANJAMENTE CURENT ELECTRIC: 0257/929; ☎INFORMATII CFR: 0257/231.777;

Sudoku

REGULI: În fiecare bloc sunt câteva cifre între 1 şi 9, stabilite dinainte. Acestea trebuie completate cu cifrele lipsă, în aşa fel încât fiecare număr să figureze o singură dată. De asemenea, cifrele de la 1 la 9 trebuie să figureze o singură dată atât pe rândurile orizontale cât şi pe coloanele verticale ale celor nouă blocuri luate împreună.

ÎNCEPĂTORI

9	2			4	1	7	8	3
3	1	6		2				
	7		5	3	9		1	
		8		6		5	3	
7	6	3	9		5			
2		9		1				
5			2			3	4	
6		7	3			1	9	2
4							7	

AVANSAŢI

			5	9		8		3
	9	7		8				
	6				1		4	
6			7					
1	8						5	
		5				3	9	
8					3	9		4
		6		2	4			8
4						6	7	

Soluţiile jocurilor din numărul precedent:

ÎNCEPĂTORI

9	2	5	6	4	1	7	8	3
3	1	6	8	2	7	9	5	4
8	7	4	5	3	9	2	1	6
1	4	8	7	6	2	5	3	9
7	6	3	9	8	5	4	2	1
2	5	9	4	1	3	8	6	7
5	9	1	2	7	6	3	4	8
6	8	7	3	5	4	1	9	2
4	3	2	1	9	8	6	7	5

AVANSAŢI

6	8	7	3	9	5	1	4	2
3	4	5	1	6	2	9	8	7
9	1	2	7	4	8	5	6	3
4	5	3	6	8	9	7	2	1
1	2	6	4	3	7	8	9	5
7	9	8	2	5	1	4	3	6
8	6	4	5	7	3	2	1	9
5	3	1	9	2	4	6	7	8
2	7	9	8	1	6	3	5	4

Reţeta zilei

Escalop de porc

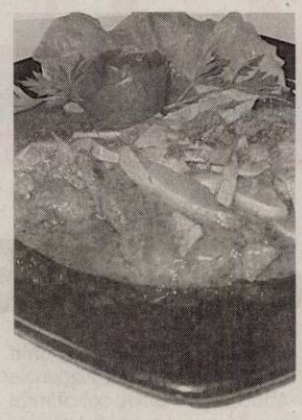

INGREDIENTE: 12 felii cotlet porc, 1 cană făină, 1 ceaşcă ulei, 1 cană vin alb, 1 căţel usturoi, 1 cană suc roşii, câteva fire cimbrişor, 1 frunză dafin, 3 roşii coapte, sare, piper, 1 conservă ciuperci.

MOD DE PREPARARE: Escalop de porc cu ciuperci şi vin este o delicioasă mâncare cu carne. Aveţi nevoie de 12 felii cotlet porc şi o conservă de ciuperci. Carnea curăţată şi feliată subţire, bătută ca la şniţel, o sărăm puţin şi o dăm prin făină. Călim puţin cotletele, apoi le înăbuşim cu puţină apă timp de 3 minute. Adăugăm usturoiul tăiat cubuleţe mici, roşiile feliate, cimbrişorul şi dafinul, 1/2 din cantitatea de vin şi sucul de roşii. Lăsăm să fiarbă în jur de 20 de minute. Dacă scade sosul prea tare, completăm cu apă sau vin. Condimentăm cu sare şi piper. Adăugăm ciupercile şi restul de vin şi lăsăm încă 10 minute la foc mediu. **Poftă bună!**

Pentru mai multe reţete intră pe www.culinar.ro

Sănătate

• **CABINET GINECOLOGIC:** Cabinet ginecologic Arad, B-dul Decebal 11 (lângă Hotel Aradul), chiuretaj medicamentos, eco 4 D, test PAP.TEL: 0770823850, 0723643581

• **NOU! Policlinica Dr.Turcin,** Str. Eftimie Murgu nr. 67, pune la dispoziţia dvs. Serviciul de cardiologie dotat cu aparatură de ultimă generaţie, consultaţii în contract cu CSAS, EKG computerizat, ecografie cardiacă la cele mai avantajoase preţuri; de dermatologie, oftalmologie şi ORL.

Tel:0257/285510, www.policlinica-turcin.ro

Întreruperi de curent

Luni, 2 aprilie 2012. În Municipiul Arad, h 8.30-17.30: Pădurea Ceala, Stupina Ceala, Insula Mureş, Restaurantul Zori de zi, Calea Bodrogului(p). **În judeţ, h 8-16:** Pecica(p); **h 8-19:** Mândruloc(p); **h 9-15:** Ostrov, Căpâlnaş(p), Bulci, Milova(p), Seleuş(p); **h 9-17:** Măgulicea(p), Berindia, Buteni, Revetiş, Roşia, Joia-Mare.

Horoscop

BERBECUL (III.21.-IV.20.)
S-ar putea să vă confruntaţi cu probleme financiare. Chiar dacă, în rest, simţiţi că vă merge excelent, vă sfătuim să vă gândiţi bine înainte de a trece la acţiune. Este posibil să primiţi o veste neplăcută.

TAURUL (IV.21.-V.20.)
Aveţi ocazia să obţineţi câştiguri nesperate. Sunt favorizate şi călătoriile în interes personal. Aveţi tendinţa să vă asumaţi prea multe riscuri. Vă recomandăm să fiţi mai prudent.

GEMENII (V.21.-VI.21.)
O persoană mai în vârstă vă propune o colaborare de pe urma căreia puteţi câştiga foarte bine. Dacă vi se oferă ocazia să plecaţi într-o călătorie, vă recomandăm să nu ezitaţi.

RACUL (VI.22.-VII.22.)
Sunteţi nevoit să vă ocupaţi de probleme financiare mai vechi. Dacă vi se propune o colaborare, vă recomandăm să nu refuzaţi. Vă poate schimba viaţa. Consultaţi-vă cu partenerul de viaţă!

LEUL (VII.23.-VIII.23.)
Faceţi impresie cu seriozitatea de care daţi dovadă şi sunteţi căutat pentru sfaturi. Puteţi să vă faceţi planuri pe termen lung. Profitaţi de contextul favorabil de astăzi!

FECIOARA (VIII.24.-IX.23.)
Astăzi sunt favorizate planurile de viitor şi investiţiile financiare. Este posibil să încasaţi banii pentru o lucrare încheiată recent. Vă recomandăm să vă menajaţi sănătatea şi să vă odihniţi mai mult.

BALANŢA (IX.24.-X.23.)
Vi se împlineşte dorinţa de a schimba ceva în relaţiile parteneriale. Aveţi încredere în forţele proprii şi voinţa de a acţiona. După-amiază vă simţiţi foarte bine la o întâlnire cu prietenii.

SCORPIONUL (X.24.-XI.22.)
Aveţi un succes deosebit în afaceri. Puteţi să încheiaţi contracte şi să semnaţi documente oficiale. Relaţiile cu colaboratorii sunt foarte bune. Vă sfătuim să aveţi răbdare. Nu alergaţi după rezultate imediate, ca să nu aveţi surprize!

SĂGETĂTORUL (XI.23.-XII.21.)
Aveţi un program foarte încărcat. La serviciu, este posibil să preluaţi o parte din sarcinile unui coleg. Nu este cazul să vă faceţi griji. Puteti să faceţi faţă cu succes tuturor problemelor.

CAPRICORNUL (XII.22.-I.20.)
Sunteţi hotărât să puneţi capăt unei situaţii neplăcute de la serviciu, care durează de câteva zile. Vă sfătuim să fiţi atent cum vorbiţi, pentru că sunteţi nervos şi riscaţi să fiţi înţeles greşit.

VĂRSĂTORUL (I.21.-II.20.)
Sunteţi foarte încrezător în forţele proprii şi puteţi avea succes în afaceri. Sunt favorizate întâlnirile cu prietenii şi călătoriile în interes personal.

PEŞTII (II.21.-III.20.)
Aveţi succes în activităţile intelectuale şi reuşiţi să depăşiţi toate dificultăţile. Este o zi bună pentru examene. Pe plan sentimental, totul este în ordine.

„Jurnal arădean" vă ascultă

Între orele 11-13, la telefonul 0257-280943, redactorul nostru vă stă la dispoziţie.

ARAD. Doamna **Maria C.** din cartierul arădean Bujac ne spune că în fiecare zi faptul că este nevoită să traverseze pe trecerea de pietoni situată pe Calea Aurel Vlaicu colţ cu strada Meşterul Manole (vis-a-vis de Băile Termale) e un adevărat pericol ce se repetă constant. „Şoferii nici măcar nu încetinesc şi circulă cu viteză chiar dacă au indicator pentru a reduce viteza. Îmi este frică pentru viaţa mea, eu nu pot să merg aşa de repede. Acum câteva zile chiar era să fiu lovită de o maşină pe care am văzut-o departe şi dintr-o dată m-am trezit cu ea lângă mine. Şoferul a şi pus o frână zdravănă ca să nu mă lovească. Rog autorităţile competente să ia măsuri deorece este o situaţie foarte grea, mai ales pentru persoanele în vârstă", a încheiat cititoarea noastră.

Arădeanul **Zach Gheorghe,** a ţinut să mulţumească din toată inima unui arădean adevărat care i-a redat telefonul mobil pe care îl uitase într-un local. „Ieri am avut o zi foarte grea, am fost la înmormântarea unui prieten, iar mai târziu m-am dus să îmi văd un alt prieten drag care a suferit o operaţie. M-am oprit să beau o cafea şi am plecat liniştit. Un domn până în 40 de ani a fugit după mine să îmi dea telefonul pe care îl uitasem. Îi mulţumesc din suflet, e un om de aur", a încheiat acesta. **JA- V.G.**

Curs valutar

DENUMIREA VALUTEI	BNR	BCR		BRD		Intesa Sanpaolo Bank		Banca Românească		MKB Nextbank		Alpha Bank		Casa de schimb LUXOR	
		C	V	C	V	C	V	C	V	C	V	C	V	C	V
Euro	4,37	4,31	4,42	4,29	4,44	4,33	4,35	4,35	4,41	4,34	4,43	4,33	4,41	4,34	4,38
Dolar SUA	3,29	3,21	3,35	3,21	3,34	3,25	3,33	3,27	3,33	3,24	3,35	3,22	3,33	3,26	3,32
Forint	0,148	0,0143	0,0154	0,0139	0,0155	0,0145	0,0155	-	-	0,0143	0,0156	-	-	0,0147	0,0151
Gram aur	175														

Vremea

Vineri, 30 martie

www.aradon.ro

2° LA ORA 6 — Temperaturile se vor situa între 2 şi 3 grade. Vântul va sufla cu 27 km/h, dinspre V.

11° LA ORA 18 — Temperaturile se vor situa între 10 şi 11 grade. Vântul va sufla cu 18 km/h, dinspre V

Ziua precedentă

Arad	3 - 14°C	Umiditate:	48%
Lipova	2 - 13°C	Presiune:	1010,84 mb
Chişineu-Criş	2 - 13°C	Precipitaţii:	10%
Săvârşin	2 - 13°C	Vânt:	27 Km/h
Sebiş	2 - 13°C	Direcţie vânt:	V

Soarele

Răsare: 7:17
Apune: 20:01

Azi

Temperaturile se vor situa între 3 şi 13 grade. Vântul va sufla cu 27 km/h, dinspre VNV.

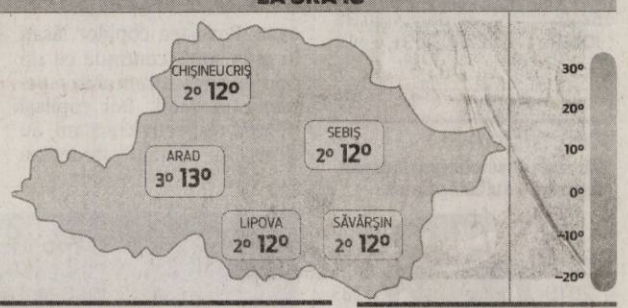

FAZELE LUNII

21. 02. | 1. 03. | 8. 03. | 15. 03.

VINERI	SÂMBĂTĂ	DUMINICĂ	LUNI
3° 13°	4° 13°	-3° 11°	-2° 13°
după-amiază ploaie moderat	parţial înnorat	înnorat	mai mult însorit

Calendar

Biserica ortodoxă: Sfântul Cuvios Ioan Scărarul; Denie ; Acatistul Bunei Vestiri.
Biserica greco-catolică: Cuv. Ioan Scărarul. PP.
Biserica romano-catolică: Ss. Ioan Climac (Scărarul), abate PP.

Prognoză pentru trei zile

Temperaturile minime vor fi cuprinse între -2 şi 4 grade, iar cele maxime între 11 şi 13 grade.

Temp.minime: -2 - 4° C
Temp.maxime: 11 - 13° C

JURNAL ARĂDEAN
B-dul Revoluţiei nr. 62, Arad
BRAT Auditat de BRAT
Reclamaţii difuzare: 0257/212.032

Director editor: Mircea Ţişcă (8427)
Secretariat: 0257.281802 (centrala), fax - 0257.212.012
Şef departament difuzare: Carmen Csordas
Marea publicitate: 0257.280904; Mica publicitate: 0257.210775
Tiparul executat la: SC Inform Media SRL, Calea Torontalului, DN 6, km 5,7, Timişoara

Redactor şef: Adriana Barbu (8416) Responsabil de număr: Valentin Goran
Secretar general de redacţie: Gabriela Groza (8423); Departamente: Eveniment: Simona Butaru, Monica Ardelean (8405), Alin Gherasim (8417), Ioana Costaş (8414), Valentin Goran (8412); Politic: Simion Todoca (8434); Economic: Andreea Pintea (8415); Cultură, Învăţământ: Vasile Filip (8421); Social: Diana Duţu (8413); Sport: Daniel Scridon (8424), Leo Sfâra (8422);
Tehnoredactare: Ghizela Şerban (8409)
REDACŢIE: tel. 0257.281802 (centrala); fax 0257.212.012, 0257.228.592; e-mail:redactia.jurnalaradean@informmedia. ro, adevaruldearad@informmedia.ro, publicitate.jurnalaradean@informmedia.ro, publicitate.adevarul@informmedia.ro

Vântul aduce cenuşă

ARAD. CET-ul este sub monitorizarea Gărzii de Mediu după ce particule în suspensie au înnegrit cerul municipiului. „Ne-am autosesizat şi am fost în control. De luni am început monitorizarea CET-ului şi o vom continua şi în zilele următoare.Sistemele de irigaţie sunt pornite, conform procedurilor", a precizat Monica Jitariu, şefa Gărzii arădene. Singura explicaţie pentru valul de cenuşă abătut asupra cartierelor din proximitatea centralei termice e vântul destul de puternic din ultimele zile. Iar particulele de cenuşă ajung acolo unde vrea vântul. Ieri au fost peste Grădişte poate mâine vor ajunge la Livada şi Sânleani. **JA-M.A.**

MEDICAL OPTI-LUX & CENTRUL MEDICAL LASER SYSTEM
DR. ANDEA LAURENŢIU
0744 605 202
medic primar oftalmolog
(H-820243)
● Consultaţii de specialitate;
● Optică medicală (prescripţii ochelari şi lentile de contact)
● Operaţii de cataractă prin facoemulsificare
● Operaţii de glaucom;
! Chirurgie refractivă cu laser excimer a (miopiei, hipermetropiei şi astigmatismului) şi implant de cristaline multifocale torice
(TE SCAPĂ DE OCHELARI ŞI LENTILE DE CONTACT)
TOTUL CU APARATURĂ DE ULTIMĂ GENERAŢIE
Ineu, str. Dunării, nr. 5, Tel: 0257 512 144; 0722 214 436
Marţi: 14:00 - 19:00
Joi: 14:00 - 19:00
Vineri: 9:00 - 14:00
Chişineu-Criş
Marţi: 10:00 - 13:00
Joi: 10:00 - 13:00
Arad, str. Ştefan Augustin Doinaş, nr.4
Luni şi Miercuri 15:00 - 18:00
Centrul Medical Laser System, str. A. Şaguna, 14, pentru informaţii şi programări zilnic între 08:00-20:00 la nr de tel: 0257 213 211; 0257 213 138; 0744 605 202

Scoala de Soferi Auto - Moto
CUSTOM
Anul acesta împlinim 17 ani
Taxe începând de la
490 Lei Categoria B
Nou ! Golf 5 diesel
Inscrieri Zilnic !
Tel: 0257-254196 ; 0740972900
www.custom-arad.ro

Alegerile, în febra pregătirilor

ARAD. Vin alegerile locale. Prefectura Arad a definitivat programul calendaristic pentru realizarea activităţilor referitoare la organizarea şi desfăşurarea alegerilor din 10 iunie. Pregătirile au intrat în linie dreaptă. S-a constituit Comisia tehnică judeţeană şi a grupului tehnic de lucru, s-a stabilit numărul membrilor consiliilor locale şi a consiliului judeţean, au fost numerotate circumscripţiile electorale din judeţ. „În perioada imediat următoare, mai precis pe 3 aprilie, vom avea o instruire cu primarii şi secretarii unităţilor administrativ teritoriale pentru le comunica sarcinile ce le revin în vederea organizării şi desfăşurării în bune condiţii a alegerilor pentru autorităţile administraţiei publice locale", afirmă prefectul Bibarţ.

Prefectura coordonează alegerile FOTO:JA

Cererile la Prefectură

Persoanele care îndeplinesc condiţiile impuse de lege pot depune cereri la Compartimentul de Apostilă şi Relaţii cu Publicul din cadrul Instituţiei Prefectului până la data de 9 aprilie.

Selecţie de jurişti

În momentul de faţă, la sediul Prefecturii Arad se pot depune solicitări de către juriştii care doresc să participe la tragerea la sorţi pentru desemnarea preşedinţilor şi locţiitorilor birourilor electorale de circumscripţie municipală, orăşenească şi comunală. Există însă câteva condiţii pe care trebuie să le îndeplinească: nu pot avea apartenenţă politică şi nu pot fi soţ/soţie, rude şi afini, până la gradul al doilea inclusiv, cu niciunul dintre candidaţi şi să aibă exerciţiul drepturilor electorale. De asemenea, nu pot fi preşedinţi sau locţiitori ai birourilor electorale de circumscripţie municipală, orăşenească şi comunală persoanele care nu au exerciţiul drepturilor electorale. **JA-M.P.**

Prima victorie în faţa lui Văcean

ARAD. Consilierii municipali au decis ieri să nu aprobe rezultatul final al evaluării anuale a managementului la Filarmonica de Stat Arad, proiect prin care mai marele instituţiei de cultură, Alin Văcean, ar fi urmat să primească peste 9.00 pentru activitatea întreprinsă anul trecut în fruntea instituţiei. Nu le-a ieşit din prima aleşilor, ci doar din a doua încercare, deşi pe masa aleşilor a stat o adresă primită de la reprezentanţii întregii prese locale iar primarul Falcă a cerut ca un consilier din cei prezenţi să-şi asume propunerea sa de a amâna proiectul până la o întrevedere cu directorul Filarmonicii.

Falcă a precizat că instituţia are nevoie de o prezentare corectă, că vizibilitatea e importantă şi că indiferent de nota bună luată de director, se impune a se ţine cont de comunicare. Dacă în apărarea presei a sărit şi Claudiu Cristea, care a cerut amânarea votării proiectului, de cealaltă parte preşedintele comisiei de cultură, Bruno Biringher, le-a cerut colegilor să voteze proiectul, pentru că e vorba de activitatea de anul trecut a lui Văcean, iar legea impune dată limită până la care evaluările trebuie făcute. Massmedia locală a decis, chiar şi după vot, că lupta de-abia acum a început. **JA- A.B.D.**

Alin Văcean FOTO:JA

OPTICA MEDICALA LIAD

NOU! NOU! NOU!

Am deschis o noua OPTICĂ, într-o locaţie ultracentrală, pentru a veni în întâmpinarea nevoilor dumneavoastră. Într-un spaţiu modern, complet reamenajat, vă aşteptăm cu drag!

Unde ne găsiţi?
...în POLICLINICA MUNICIPALĂ ETAJ 3, camera 304 !
Bdul Revolutiei, nr. 45
Informaţii suplimentare la tel: 0257-211-821

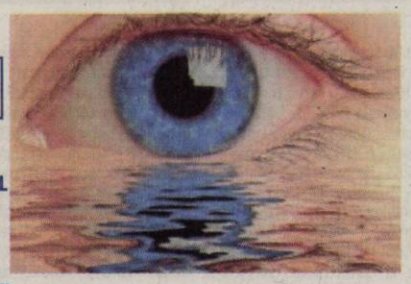

Ce vă oferim?
După nevoile şi cerinţele dumneavoastră..... ochelari de vedere sau de soare, ochelari de citit, ochelari pentru distanţă, lentile de contact, lentile de protecţie pentru munca la calculator, rame de toate tipurile, pentru toate vârstele şi gusturile, acum mai aproape de dumneavoastră în noua locaţie!
Cu reteţa de ochelari, primită de la cele mai prestigioase doamne doctor:
Dr. Raica Daniela, Dr. Jinga Feldioara şi Dr. Ciocmarean Maria,
profesioniste în domeniul oftalmologiei arădene, vă puteţi adresa direct opticianului nostru, cu experienţă în montajul lentilelor, care vă va ajuta la alegerea ramelor, lentilelor şi accesoriilor potrivite, garantându-vă totodată execuţia de bună calitate a ochelarilor!

Sfintele Sărbători Pascale se apropie, iar noi dorim să vă întâmpinăm cu următoarea
PROMOŢIE DE PAŞTI:
20 % REDUCERE
la rame şi lentile
În plus, primiţi GRATUIT
accesoriile pentru ochelari:
Toc de protecţie
Lavetă de curăţire a ochelarului
Şnur

Un Paşte Fericit!
Cu respect,
conducerea Opticii Medicale Liad

această promoţie este valabilă în perioada 1-20 aprilie 2012

(0732 -H 889250)

679 H 874634

Îţi oferim
GRATIS
un bec economic

VITACOM ELECTRONICS
PRODUSE ELECTRONICE ELECTRICE
Bulevardul Revoluţiei nr. 28-36
În perioada 15 martie - 14 aprilie 2012 cumpara un bec economic WELL şi primeşti unul identic GRATUIT!
www.vitacom.ro | 0357 - 801.803

Te aşteptăm în magazin cu:
TELECOMENZI
BECURI
BATERII, ACUMULATORI ÎNCĂRCĂTOARE
CABLURI ŞI CONECTORI
IT & C
TRUSE, UNELTE ŞI SCULE
SURSE DE ALIMENTARE
ALARME ŞI SUPRAVEGHERE
ŞI MULTE ALTE PRODUSE!

Vino în magazinul Vitacom Electronics din Arad - Bulevardul Revoluţiei nr. 28-36 - cu acest ziar sau menţionează numele „Jurnalul Arădean" şi primeşti
două baterii ultra alcaline R3 sau R6 GRATUIT la orice achiziţie făcută!

RECLAME

Dan Puric vine la Arad

ARAD. Vineri, 6 aprilie 2012 la ora 18, în Sala Mare de Concerte a Filarmonicii de Stat Arad va avea loc lansarea noului volum cu titlul „Fii demn!" semnat Dan Puric. Carismaticul om de cultură român, actorul și regizorul Dan Puric, autor al cărții va susține cu această ocazie în fața publicului o conferință pe tema demnității. Acesta este cel de al doilea eveniment cultural al acestui an, după întâlnirea cu Sorin Dumitrescu, din seria „Întâlniri cu personalități ale vieții culturale românești". Accesul publicului este liber în limita locurilor disponibile. **JA-M.A.**

Dan Puric FOTO: FAN

Consulul României la Szeged, în vizită la UVVG

ARAD. Prof. univ. dr. Aurel Ardelean, rector al Universității de Vest „Vasile Goldiș" a primit, zilele trecute, vizita consulului României, la Szeged, dl. Constantin Dan Nicolae.

La finalul întâlnirii, prof. univ. dr. Aurel Ardelean ne-a declarat: „Am avut o întâlnire de lucru în cadrul căreia s-au perfectat mai multe posibilități de a conlucra cu Consulatul General al României la Szeged. Universitatea de Vest «VGoldiș» urmează să sprijine acțiunile pe care le organizează Guvernul României pentru populația română din Ungaria. Printre acestea se numără și colaborarea cu Liceul «Nicolae Bălcescu», instituție cu care UVVG are relații de colaborare foarte bune și cu școlile românești din zona Gyula și Békéscsaba. Dorim să oferim posibilitatea studenților din aceste zone să urmeze programele de studii din Universitatea noastră. A fost o întâlnire lucrativă, deschisă în cadrul căreia am pus bazele unei noi cooperări cu Consulatul General al României de la Szeged". **JA-V.F.**

JA, un cotidian obiectiv

Zece abonați fideli au fost premiați de către Jurnal arădean în cadrul concursului „Premii de fidelitate".

ARAD. Jurnal arădean își respectă abonații fideli și îi premiază lună de lună, în cadrul concursului „Premii de fidelitate". Cei zece câștigători au venit, ieri, la sediul Jurnal arădean pentru a-și ridica frumosul premiu câștigat, dar și pentru a sta de vorbă cu redactorii ziarului lor preferat.

Câștigătorii premiilor de fidelitate, la redacția Jurnal arădean FOTO: A.P.

Apreciază obiectivitatea

Veniți din toate colțurile județului, dar și din municipiu, cei zece câștigători au avut doar cuvinte de laudă la adresa ziarului și colectivului redacțional, obiectivitatea fiind principalul atu al redactorilor. „Conținutul ziarului este unul complex, cu foarte multe informații utile și rubrici de mare interes. Cu toate acestea cred că cel mai imporant este că articolele sunt scrise cu obiectivitate, fără ca jurnaliștii să își susțină ideea lor, fără a ne influența. Noi citim articolele și tragem singuri concluziile", a mărturisit Rodica Donovici din Arad. Articolele din Jurnal arădean se adresează întregii familii, aspect menționat și de Ioan Boiciuc din Pâncota: „Ne place foarte mult acest ziar. Fiecare membru din familie găsește câte ceva interesant de citit. Băiatul e mai mult cu partea de sport, iar noi împărțim paginile pentru a ne informa și a citi toate articolele". Printre rubricile care au fost apreciate de cititori se numără: comentariul zilei, articolele din domeniul agricol și cele ce vizează activitatea administrației locale și județene.

ANDREEA PINTEA
andreea.pintea@informmedia.ro

Ce fac cu banii?

Câștigul oferit abonaților de către Jurnal arădean le va asigura celor zece arădeni o masă mai îmbelșugată cu ocazia sărbătorilor pascale. Cei mai mulți dintre ei au declarat că vor cumpăra alimente sau chiar un miel din cei 150 de lei câștigați, în timp ce alți câștigători vor împărți banii cu nepoții și familia.

Au trecut la PPDD FOTO: S.T.

„Revoltații" din PC, la Diaconescu

ARAD. Foștii demisionari din conducerea PC Arad, ulterior excluși, au semnat adeziuni la Partidul Poporului Dan Diaconescu. Este vorba despre Camelia Matica, Gheorghe Aioloaie, Iosif Clodnițchi și, în ultimul rând, fostul președinte al organizației municipale, Ioan Bej, desemnat, în prima fază, potențial candidat la primăria Aradului. După cum declară Camelia Matica, nu au venit la PPDD „cu mâna goală", ci cu mai mulți membri de la diferite organizații PC din județ, cum ar fi Pâncota și Buteni. Președintele PPDD Arad, Remus Guțu, a confirmat că noii membri vor primi funcții în partid și locuri eligibile pe listele de candidați. **JA-S.T.**

Programe TV Vineri, 30 martie

TVR 1

07.00 Jurnal matinal. Sport (criptat) Meteo
08.00 România, zi de zi! (I)
09.00 România, zi de zi! (II)
10.10 Secretele de la palat. (serial)
11.25 Dincolo de celebritate. (documentar)
11.30 Cu ochii'n 4
12.25 Fabrica de staruri
12.45 Legendele palatului – Gyebaek. (s.) (r.)
13.25 Legendele palatului – Gyebaek. (s.) (r.)
14.00 Jurnalul TVR. Sport (criptat) Meteo
14.45 e-Forum
15.15 Teleshopping
15.30 Tribuna partidelor parlamentare
16.00 Parlamentul României
16.50 La vie en rose
17.40 Legendele palatului – Gyebaek. (s.)
18.20 Legendele palatului – Gyebaek. (s.)
18.53 Jurnalul TVR. Sport (criptat) Meteo
20.00 Jurnal plus - Răspunsurile zilei
20.50 Fabrica de staruri
21.00 O dată'n viață. Prima parte
22.00 O dată'n viață. Partea a doua
23.10 Evadare din morți. (thriller, SUA, 2007) Cu: Lucy Liu, Michael Chiklis, Carla Gugino. Regia Sebastian Gutierrez. În timpul unei investigații, ziarista Sadie Blake dă peste un grup de petrecăreți nocturni. Liderul acestora, carismaticul Bishop, o atrage cu farmecul său sinistru. Sadie simte însă că bărbatul ascunde un secret periculos. Adevărul îl află într-o seară, când... se trezește la morga unui spital!
00.50 Distractis Show. (r.)
01.45 Profesioniștii ... cu Eugenia Vodă. (reluare)

PRO TV

07.00 Știrile Pro Tv. Ce se întâmplă, doctore? Omul care aduce cartea
10.00 Crimele din Midsomer - Pana cand moartea ne va desparti. (r.)
12.00 Tanar si nelinistit. (r.)
13.00 Știrile Pro Tv
14.00 Bobby, legenda din Edinburgh. (aventură, Anglia, 2005) Cu: James Cosmo, Oliver Golding, Tom Freeman
16.00 Tânăr și neliniștit. (s.) Povestea a trei familii care trăiesc în Genoa City, serialul acoperă cele mai importante și interesante teme ale vieții moderne, pornind de la muzică și carieră până la situații limită în care se ating teme extrem de actuale cum ar fi SIDA, alcoolismul, drogurile, religia, adopțiile, avortul. Vremea
17.00 Știrile Pro Tv
17.45 Happy Hour
19.00 Știrile Pro Tv. Sport
20.30 Românii au talent
23.15 Cine este Cletis Tout? Regie: Chris Ver Wiel (comedie, SUA, Canada 2001) Cu: Christian Slater, Tim Allen, Portia de Rossi, Richard Dreyfuss, Billy Connolly
01.15 Bobby, legenda din Edinburgh. (r.)
03.00 Cine este Cletis Tout? (reluare)
05.00 Dupa 20 de ani. (r.)
06.00 Happy Hour. (r.) O oră de veselie cu muzică live, dans, povești de viață deosebite, interviuri cu cele mai mediatizate vedete ale momentului, informații în premieră, dar și întâmplări impresionante care se vor petrece chiar în studio, sub ochii telespectatorilor, acestea sunt doar câteva dintre ingredientele "Happy Hour".

ANTENA 1

06.00 Observator
08.00 Matinal: 'Neatza. cu Răzvan și Dani
10.00 În gura presei
10.50 Reality-show: Mireasă pentru fiul meu
11.30 Reality-show: Burlacul. (r.)
13.00 Observator
14.00 Reality-show: Mireasă pentru fiul meu
16.00 Observator
17.00 News Magazine: Acces direct. O emisiune axată pe actualitatea de zi cu zi, în care "vedetele" sunt oamenii obișnuiți, cu problemele, bucuriile, grijile și întâmplările lor ieșite din comun. Reporterii speciali aduc în atenția telespectatorilor precum și a publicului din platou cazuri impresionante de viață, subiecte sociale dar și știri mondene din actualitatea fierbinte a vedetelor și personalităților autohtone.
19.00 Observator. Sport
20.20 Grănicerul. (acțiune, SUA 2008) Regia: Isaac Florentine Cu: Jean Claude Van-Damme. O unitate rebela a Trupelor Speciale Americane uneltește pentru a introduce fraudulos in Statele Unite heroina in valoare de 35 milioane de dolari. Singurul obstacol in calea lor este agentul granicer de patrula Jack Robideaux, fost politist de la Omucideri, care are un plan ascuns. Infruntand atentatori sinucigasi cu bomba, tortionari sadici si oficiali corupti, de ambele parti ale frontierei, Jack nu are pic de mila...
22.20 Divertisment: In puii mei! Xtra Show cu Mihai Bendeac
23.45 Umbra vulturului. (acțiune, 1978, Hong Kong) Cu: Jackie Chan

HBO

07.25 Premiile Orange - Bafta 2012
09.30 Măsuri extraordinare. Dramă, SUA, 2010. Cu: Harrison Ford, Brendan Fraser, Keri Russell, Meredith Droeger, Diego Velazquez
11.15 Numai tată să nu fii! Comedie, SUA, 1989. Cu: Steve Martin, Mary Steenburgen, Dianne Wiest, Jason Robards, Rick Moranis
13.15 Piraţii din Caraibe: Pe ape şi mai tulburi. Aventuri, SUA, 2011. Cu: Johnny Depp, Penélope Cruz, Geoffrey Rush, Ian McShane, Kevin McNally
15.30 Nu-i de nasul meu. Comedie, SUA, 2010. Cu: Jay Baruchel, Alice Eve, T.J. Miller, Mike Vogel, Nate Torrence
17.15 Neînfrânt. Dramă, SUA, 2009. Cu: Morgan Freeman, Matt Damon, Tony Kgoroge, Patrick Mofokeng, Matt Stern
19.30 Filme şi vedete
20.00 Viespea verde. Acţiune, SUA, 2011. Regia: Michel Gondry. Cu: Seth Rogen, Jay Chou, Cameron Diaz, Tom Wilkinson, Christoph Waltz
22.00 Omul-lup. Horror, SUA, 2010. Regia: Joe Johnston. Cu: Benicio Del Toro, Anthony Hopkins, Emily Blunt, Hugo Weaving, Geraldine Chaplin
23.55 Salt. Acţiune, SUA, 2010. Regia: Phillip Noyce. Cu: Angelina Jolie, Liev Schreiber, Chiwetel Ejiofor, Daniel Olbrychski, August Diehl
01.35 Activitate paranormală 2. Horror, SUA, 2010. Regia: Tod Williams. Cu: Katie Featherston, Micah Sloat, Brian Boland, Molly Ephraim, Sprague Grayden
03.05 Lista clienților. Dramă, SUA, 2010

CULTURAL

10.00 Spectacolul lumii... văzut de Ioan Grigorescu 10.30 TVRC – 10 ani 11.00 Remix (r.) 12.45 Concertele TVRC (r.) 14.00 Polemicile TVRC (r.) 15.00 Jurnalul cultural (r.) 15.45 Clipe şi sunete 15.55 Campania Premiile TVRC 16.15 Global 3000 (d.) 16.45 Minorităţi 17.15 Academia Română – prezentul continuu 17.45 TVRC – 10 ani 18.15 Ca la carte 18.45 Caragiale 18.50 Capodopere din Galeria de Artă... (r.) 19.00 Concertele TVRC 20.00 Polemicile TVRC 21.00 Jurnalul cultural 21.45 TVRC – 10 ani (r.) 22.15 Annie Hall (comedie, SUA, 1977) 24.00 Jurnalul cultural (r.)

AXN

07.00 Jordan I. 20 Poliţist, SUA, 2001. 08.00 NCIS. Anchetă militară 09.00 Cabinet de avocatură Poliţist, SUA, 2001. 10.00 Domnii preferă proastele 11.00 Viitorul începe azi 12.00 Călători din preistorie 13.00 Cabinet de avocatură VII. 1 14.00 Jordan I. 20 15.00 Domnii preferă proastele II. 14 16.00 NCIS 17.00 Călători din preistorie 18.00 Călători din preistorie III. 10 19.00 Jordan I. 21 20.00 NCIS 20 21.00 Numărătoarea inversă 22.20 Regele pescar 1 01.05 Firma I. 6 02.05 Numărătoarea inversă 03.10 Viitorul începe azi III. 7 03.55 Firma I. 6

ANTENA 2

06.00 Trăieste sănătos (r.) 08.30 It's show time! (r.) 09.30 Răi da' buni (r.) 11.15 Distractia pe vremea mea (r.) 12.45 Teleshopping 14.00 Agentul VIP (r.) 15.25 Trăieste sănătos 17.00 Dincolo de aparente 18.30 It's show time! 19.30 Incredibil! (emisiunie realizata de Oana Roman) 20.30 La tinta - retrospectiva saptamanii 21.10 Agentul VIP (emisiune realizată de Cristian Brancu) 23.00 Saturday Night Live (SUA 2010) 00.00 It's show time! (r.) 01.00 Incredibil! (r.) 02.00 Late Night Show (r.) 03.00 Rai da' buni (r.)

PRIMA TV

07.00 Totul despre mame 08.00 Levintza prezinta (r.) 08.30 Secrete de stil (r.) 09.00 Teleshopping 09.30 Intalnirea inimilor - telenovela, India 2007 (r.) 10.30 Medium – serial drama SUA 2005 (r.) 12.00 Nimeni nu-i perfect 13.30 Sport, dieta si o vedeta (r.) 13.45 Teleshopping 14.15 Intalnirea inimilor - telenovela, India 2007 15.00 Totul despre mame (r.) 16.00 Scoala de rock – comedie, S.U.A. – Germania 2003 (r.) 18.00 Focus 18 19.00 Focus Sport 19.30 Cireasa de pe tort 20.30 Iubiri secrete (r.) 23.15 Centrul pamantului 2003 02.00 Tradati in dragoste 03.00 Focus (r.)

CINEMAX

07.00 Copacul iubirii 08.50 Parisul văzut de... 10.25 Prinţul lacrimilor 12.25 Paravanul Dramă, SUA, 1976. Regia: Martin Ritt. Cu: Woody Allen, Zero Mostel, Herschel Bernardi 14.00 Furios şi iute 15.50 Păsări de hârtie Dramă, Spania, 2010. Cu: Imanol Arias, Lluís Homar, Roger Príncep, Carmen Machi, Fernando Cayo 17.50 Parisul văzut de... 19.25 Frumosul Harry 21.00 Oraşul 23.05 O femeie drept răsplată 00.40 Vinovate de iubire 02.30 Zgomotul celor din jur 04.25 Taurul furios 06.30 Cei mai buni regizori de la Hollywood - Roland Emmerich

B1

06.00 Lumea lui Banciu (r.) 07.00 Ştirile B1TV 08.00 Ştirile B1TV 09.00 Ştirile B1TV 10.00 Ştirile B1TV 11.00 Talk B1 12.00 Ştirile B1TV 13.00 Ştirile B1TV 14.00 Talk B1 15.00 Ştirile B1TV 16.00 Talk B1 17.00 Ştirile B1TV 18.00 Special B1 19.00 Aktualitatea B1 20.00 Sub semnul întrebării 22.00 La taifas 23.00 Lumea lui Banciu 00.00 Ştirile B1TV 01.00 Sub semnul intrebarii (r.) 02.40 Ştirile B1TV ale orei 17 (r.) 03.20 Special B1 (r.) 04.10 Aktualitatea B1 (r.) 05.00 La taifas (r.)

ACASĂ

06.15 Iubire blestemata (r.) (s.) 07.45 Secrete din trecut (r.) (s.) 09.15 Secrete din trecut (r.) (s.) 10.15 Teleshopping 10.45 Suflet vandut (r.) (s.) 11.45 Teleshopping 12.15 Forta destinului (r.) (s.) 14.00 Teleshopping 14.30 Esmeralda (s.) 15.30 Imbratisari patimase (s.) 16.30 Poveştiri adevărate - emisiune cu poveşti reale despre viaţă, prezentată de Ioana Maria Moldovan si Dan Cruceru 17.30 Secrete din trecut (s.) 19.30 Suflet vandut (s.) 20.30 Forta destinului (s.) 22.00 Lola (s.) 23.30 7 pacate (s.) 00.30 Poveştiri adevărate (r.) 01.30 Imbratisari patimase (r.) (s.) 02.30 Esmeralda (r.) (s.)

PRO CINEMA

09.15 Scooby-Doo (r.) 10.00 Happy Hour 11.30 Scooby Doo (s.) 12.00 Lumea Pro Cinema (r.) 12.30 Acasa in bucatarie 14.00 Descopera Romania (r.) 14.30 Zoom in 10 14.45 Nebunii, partea a III-a (r.) 16.30 Straini in America (r.) 17.30 Aceeaşi Christine, alte aventuri (r.) 18.30 Best of Gopo 19.00 Straini in America, ultimul episod 20.00 Surorile (dr.) 21.45 Zoom in 10 22.00 Mainile albe, partea a doua (thriller, Franta, 2008) Regia: Dennis Berry Cu: Ingrid Chauvin, Bruno Madinier 00.00 Disparuti fara urma (s.) 01.00 Mainile albe, partea a doua (r.)

DIVA

03.00 Buffy, spaima vampirilor 04.00 Farmece 05.00 Nevestele din Orange County III 06.00 Crimele din Midsomer - Imaginea inocenţei 08.00 Farmece 09.00 Buffy, spaima vampirilor 10.00 Hercule Poirot - Doamna McGinty a murit 12.00 Fetele Gilmore VII 13.00 Anatomia lui Grey 14.00 Buffy, spaima vampirilor 15.00 Crimele din Midsomer 17.00 Hercule Poirot - Întâlnire cu moartea 19.00 Fetele Gilmore VII 20.00 Anatomia lui Grey. 21.00 Crimele din Midsomer 23.00 Dincolo de uşi

ANTENA 3

6.00 Ştirile de dimineaţă 10.00 Previziunile zilei cu Sabina Iosub 11.00 Se întâmplă în România cu Maria Coman 13.00 Se întâmplă în România cu Maria Coman 14.00 Ştiri 15.00 Esenţial cu Alina Petrescu 17.00 100 de minute cu Alessandra Stoicescu 18.45 La ordinea zilei cu Dana Grecu 20.30 Subiectiv cu Răzvan Dumitrescu. Emisiunea se adresează tuturor românilor, va aborda problemele arzătoare ale acestora, va prezenta soluţii politice şi/sau economice. 22.00 Vorbe grele cu Victor Ciutacu 23.00 Conexiuni cu Valentin Stan 00.00 Ştiri 01.00 Ştiri

M1

06.55 Dimineaţa 10.00 Secretele de la palat (s.) 11.05 DTK (rel) 11.55 Cu drag din Hollywood 12.30 Tur de muzeu 13.01 Ştiri 13.25 Cultura rromilor 13.55 Şansă 14.25 Bali 14.45 Marţieni (r.) 15.15 Destine schimbate (r.) 16.00 Atingerea îngerilor (s.) 16.50 Dragoste periculoasă (s.) 17.30 MM 18.40 Everwood (s.) 19.30 Rămâi în picioare! 20.30 Ştiri 21.10 Marţieni (s.) 21.40 Poanta de vineri 22.40 Numai câte una 23.35 Seara

REDACŢIA NU ŞI ASUMĂ RESPONSABILITATEA PENTRU EVENTUALELE SCHIMBĂRI

DISCOVERY

10.00 O pradă mortală 11.00 Moda străzii 12.00 Maşini pe alese 13.00 Cum se fabrică? 14.00 Spaţiul cosmic 15.00 Vânătorii de mituri 16.00 Linia de producţie 17.00 Meserii murdare 18.00 Tehnici esenţiale de supravieţuire 19.00 Cum se fabrică diverse lucruri? Această serie ne arată cum se fabrică cele mai obişnuite şi mai prozaice lucruri. 20.00 La un pas de moarte 22.00 Fenomene stranii 23.00 Fenomene stranii 00.00 Poveşti poliţiste adevărate 01.00 Cum se fabrică?

Titularizări cu precauţie în şcolile arădene

ARAD. Surprize în listele afişate ieri în aplicaţia informatică „Titularizare 2012". Directorii de şcoli s-au asigurat şi au scos la concurs posturi vacante pentru un an sau doi şi nu au riscat să anunţe posturi pentru o perioadă nedeterminată, adică titularizabile.

Peste 200 de astfel de posturi, din care doar puţine sunt rezervate sau CIC (concediu creşterea copilului), sunt scoase la bătaie. „Este o măsură de precauţie pe care directorii şcolilor şi-au luat-o dat fiind că nu pot estima numărul elevilor din următorii ani şi probabil nu vor să riste cu un post titularizabil pe care în câţiva ani să fie obligaţi să-l desfiinţeze pentru că nu pot asigura orele", a explicat Laura Putnic, purtătorul de cuvânt al IŞJ Arad. Posturi titularizabile sunt în jur de 100, din care jumătate sunt pentru şcolile din municipiu, celelalte pentru judeţ. Prima şansă de a prinde un post într-o instituţie de învăţământ o au educatorii şi învăţătorii pe care i-a salvat clasa pregătitoare. Cele mai multe posturi sunt la categoria învăţători, educatori sau pe învăţământul special. Celelalte discipline nu au o ofertă prea bogată; poate matematica, unde sunt 7 posturi, e drept pe perioadă nedeterminată. Multe alte materii, însă, nu au nici un post pus pe listă. **JA-M.A.**

Înscrieri

Perioada de înscriere şi de concurs pentru ocuparea posturilor în învăţământul preuniversitar, potrivit metodologiei este: 30 martie - afişarea la nivelul unităţii de învăţământ a posturilor libere; 2 - 12 aprilie înregistrarea cererilor de înscriere pentru concurs; 2 mai - 8 iunie probele practice şi inspecţiile la clasă; 2 august - proba scrisă; 6 august - afişarea rezultatelor.

Catedra, tot mai greu de cucerit FOTO:FAN

Căldură până la demisie

O sală arhiplină, zeci de intervenţii şi vociferări pentru un preţ corect la căldură, totul finalizat cu demisia lui Cristea.

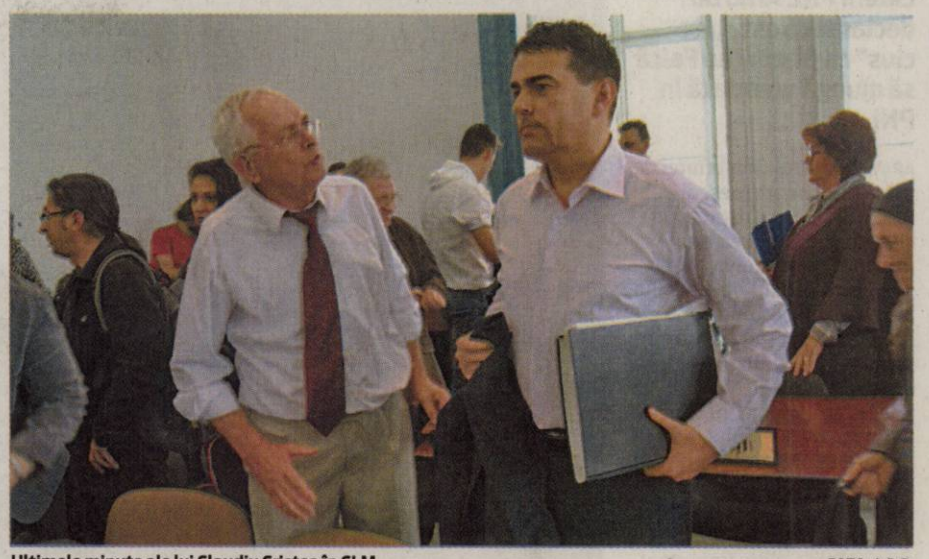

Ultimele minute ale lui Claudiu Cristea în CLM FOTO. A.B.D.

ARAD. A fost ultimul proiect de hotărâre pe ordinea de zi a şedinţei CLM de ieri, dar şi cel mai dezbătut. A fost vorba de proiectul nr.33/2012 privind aprobarea preţului local al energiei termice facturate populaţiei, propus de aleşii Cristea Claudiu şi Răsunoiu Camelia, un act în care se propunea renunţarea treptată la subvenţionarea gigacaloriei şi nu cum s-a întâmplat anul trecut când s-a renunţat în totalitate la ea.

Un proiect care - după mai bine de o oră de discuţii - nu a trecut de votul aleşilor. A fost însă o dezbatere aprinsă, unde nu a lipsit nici circul, nici lipsa de civilizaţie şi nici acuzele (de fascism, pe de o parte, de campanie electorală de cealaltă). Cert este faptul că marea majoritate a celor care au luat cuvântul au vorbit de situaţia grea în care se află mulţi dintre locuitorii Aradului, generată de facturile prea mari la căldura „jupuită" de subvenţii. Consideraţiile au mers însă până departe.

Ca la dezbatere

Primul la cuvânt a fost reprezentantul ULALA, dar în cadrul şedinţei au fost lăsaţi să ia cuvântul toţi cei care au ridicat mâna - inclusiv Nicu Ieran, cu toate că unii au divagat mult de la subiect. Discuţiile au creat impresia unei dezbateri publice scăpate uşor de sub control, fapt uşor de înţeles în condiţiile în care Cristea vorbea în apărarea celui mai important proiect al său, ULALA în apărarea celor de la condominii, persoanelor fizice în apărarea buzunarului propriu, primarul în apărarea hotărârii deja luate, cu ajutoare de încălzire în loc de subvenţii, iar toţi gândeau, poate cu excepţia arădenilor simpli (care vizau doar la un ajutor) la perspectiva alegerilor locale.

Un vot împotrivă, celelalte...

Finalul a fost cel obişnuit în CLM: proiectul prin care se propunea acordarea unei subvenţii a fost respins, cu un singur vot împotrivă (Lucian Şerb), ce-i drept. Tot la final,

Cristea: Adio, CLM!

După vot, Claudiu Cristea a anunţat public că-şi dă demisia din CLM pentru că „nu mai înţeleg să facă parte din această adunătură", motivându-şi apoi gestul şi prin intermediul unui comunicat: „CLM nu mai are nimic de-a face cu interesul public sau cu reprezentarea cetăţenilor", votul negativ dat proiectului său fiind hotărâtor. În timp ce parte din cei prezenţi în sală şi-au exprimat, la finalul şedinţei, regretul pentru plecarea singurei voci a Opoziţiei care s-a făcut auzită, alţii acuzau faptul că alesul şi-a dat demisia doar când mai sunt maxim două-trei şedinţe CLM.

> Un proiect legal, oportun, sustenabil financiar şi îmbrăţişat de cetăţeni, a fost trântit din iresponsabilitate
>
> **CLAUDIU CRISTEA**

Cristea i-a acuzat pe aleşi că nu vor să voteze pentru a uşura viaţa arădenilor, în timp ce edilul a precizat, după ce un alt arădean a intervenit în acest sens şi a prezentat un tabel, că propunerea lui Cristea vine să îi ajute tot pe ce-i bogaţi şi să le ofere mai puţin săracilor.

ADRIANA BARBU DĂNILĂ
adriana.barbu@informmedia.ro

UVVG şi Liceul Pedagogic „Dimitrie Ţichindeal" au organizat lansarea volumului „Studii despre Preparandia din Arad", de Vasile Popeangă

Universitatea de Vest „Vasile Goldiş" din Arad şi Liceul Pedagogic „Dimitrie Ţichindeal" din Arad, au organizat, în data de 29.03.2012, în Aula „Ştefan Cicio Pop" din cadrul UVVG, în parteneriat cu Primăria Municipiului Arad, Centrul Cultural Judeţean Arad, Consiliul Judeţean Arad, Prefectura Judeţului Arad şi Arhiepiscopia Aradului, lansarea volumului „Studii despre Preparandia din Arad", de Vasile Popeangă, apărut la Editura „Vasile Goldiş" University Press, Arad, 2011.

Evenimentul de înaltă ţinută academică se înscrie în cadrul proiectului „2012 – ANUL CULTURII ARĂDENE: PREPARANDIA, 200 (1812 – 2012) – VASILE GOLDIŞ, 150 (1862 – 1934)", demarat de Universitatea de Vest „Vasile Goldiş" din Arad în colaborare cu instituţiile arădene şi este un omagiu adus ilustrei personalităţi a profesorului Vasile Popeangă.

La manifestare au participat prof. univ. dr. Aurel Ardelean, Rectorul fondator al Universităţii de Vest „Vasile Goldiş" din Arad, Adrian Ţolea, vicepreşedinte CJA, Înaltpreasfinţitul Părinte Arhiepiscop dr. Timotei Seviciu al Arhiepiscopiei Aradului, prof. Sorin Haiduc, Director al Liceului Pedagogic „Dimitrie Ţichindeal" Arad, deputat, prof. univ. dr. Adrian Nţu, prof. Doru Bogdan, Liceul Pedagogic „Dimitrie Ţichindeal" Arad, Doina Arghezi, membrii familiei profesorului Vasile Popeangă, cadre didactice, oameni de cultură, studenţi, masteranzi, doctoranzi, postdoctoranzi şi elevi din liceele arădene.

Prof. univ. dr. Aurel Ardelean, rectorul Universităţii de Vest „Vasile Goldiş", a prezentat activitatea şi opera pedagogică a distinsului profesor Vasile Popeangă, plecat în lumea celor drepţi în luna ianuarie 2012. „Parafrazând cuvintele lui Tudor Arghezi din Testament, cinstim astăzi numele profesorului Vasile Popeangă „adunat" pe ultima sa carte Studii despre Preparandia din Arad, lăsată „moştenire" tuturor celor pentru care şcoala este instituţia vitală a unei naţiuni. Personalitate de prestigiu a învăţământului românesc, profesorul Vasile Popeangă se înscrie, prin valoarea operei sale pedagogice, în galeria marilor dascăli care au servit cu devotament şcoala. Profesor şi cercetător cu înaltă autoritate în domeniul educaţiei, pedagog de prestigiu al şcolii româneşti, Vasile Popeangă a avut o carieră didactică de excepţie".

Prof. univ. dr. Aurel Ardelean, rectorul Universităţii de Vest „Vasile Goldiş", a subliniat că, pe parcursul întregii activităţi, profesorul Vasile Popeangă şi-a valorificat aptitudinile de cercetător ştiinţific, dedicându-se unei vaste problematici din domeniul socio-pedagogiei, publicând zeci de volume şi sute de articole ştiinţifice în reviste periodice din ţară şi străinătate. „Are o prezenţă activă la reuniuni ştiinţifice organizate de instituţii de învăţământ din Iugoslavia, Ungaria, Slovacia, Rusia şi Basarabia. Cu o astfel de experienţă ştiinţifică şi profesională, după 1989, Vasile Popeangă a obţinut titlul de profesor universitar la Universitatea de Vest „Vasile Goldiş" din Arad, numărându-se printre membri fondatori ai Universităţii de Vest „Vasile Goldiş" din Arad, ai Fundaţiei Universitare „Vasile Goldiş" şi ai primului Colegiul Pedagogic din Arad. În calitate de decan al Colegiului Pedagogic, a contribuit la formarea de noi generaţii de cadre didactice care să sporească prestigiul instituţiei în arealul învăţământului din partea de Vest a României".

Prof. univ. dr. Aurel Ardelean, rectorul Universităţii de Vest „Vasile Goldiş", a precizat că, prin întreaga diversitate a muncii sale, „profesorul Vasile Popeangă a servit, la modul exemplar, şcoala şi cultura românească. Comunitatea noastră academică apreciază vocaţia pedagogică, opera ştiinţifică şi verticalitatea morală a Omului şi profesorului Vasile Popeangă, care prin pregătirea ştiinţifică a multor generaţii de studenţi şi masteranzi a contribuit la creşterea prestigiului Universităţii de Vest „Vasile Goldiş" din Arad în spaţiul european al învăţământului superior. Pentru a păstra vie memoria distinsului profesor, Senatul Universităţii noastre a hotărât ca, un amfiteatru din Campusul Universitar „Vasile Goldiş", să poarte numele „Vasile Popeangă". În decembrie 2007, în semn de înaltă preţuire a întregii sale activităţi, Senatul Universităţii de Vest „Vasile Goldiş" din Arad i-a acordat domnului profesor doctor Vasile Popeangă titlul academic de DOCTOR HONORIS CAUSA".

„Publicarea volumului „Studii despre Preparandia din Arad", la Editura Universităţii noastre este un omagiu adus tuturor generaţiilor de dascăli şi elevi care au contribuit la progresul şcolii româneşti. Este ultima lucrare a maestrului, ultima operă ştiinţifică din multitudinea operei sale deosebit de vastă. Prin acest studiu, Vasile Popeangă a reuşit să reliefeze pentru întreaga ţară, dar nu numai, deoarece este o sărbătoare, pentru întreaga Europă, ce înseamnă un învăţământ pedagogic, care este rolul acestuia în formarea educatorilor unei naţiuni. Suntem mândri că a lucrat în Universitatea noastră şi a creat o astfel de lucrare, operă ştiinţifică, iar prezenţa familiei la această manifestare ştiinţifică a întărit convingerea noastră că familia rămâne o unitate bine structurată în concepţia marilor oameni", a subliniat prof. univ. dr. Aurel Ardelean, rectorul Universităţii de Vest „Vasile Goldiş".

Vicepreşedintele CJA Adrian Ţolea a declarat că, autorităţile judeţene vor amplasa, în municipiul Arad, în toamna acestui an, un bust al profesorului Vasile Popeangă. „Am participat la un prim eveniment în care administraţia publică, în parteneriat cu mediul academic, le organizează în acest an sub genericul „Preparandia 200" Este important să ne cunoaştem cât mai bine trecutul şi înaintaşii, iar cel care a scris această frumoasă şi importantă care, prof. univ. dr. Vasile Popeangă este un model care trebuie proiectat înaintea tinerilor generaţii..

Prof. Sorin Haiduc, directorul Liceului Pedagogic „Dimitrie Ţichindeal" Arad şi prof. Doru Bogdan, din cadrul Liceului Pedagogic „Dimitrie Ţichindeal" Arad, s-au referit la activitatea pedagogică şi la volumul „Studii despre Preparandia din Arad" scris de profesorul Vasile Popeangă în care este prezentată activitatea de peste 200 de ani a Preparandei. În semn de recunoaştere a meritelor pedagogice, Biblioteca Liceului Pedagogic „Dimitrie Ţichindeal" din Arad va purta numele lui profesorului Vasile Popeangă.

(0718 - H 719805)

Exclud colaborarea cu Falcă

Liderii PNL Arad au declarat că este „exclus" ca Gheorghe Falcă să ajungă vreodată în PNL.

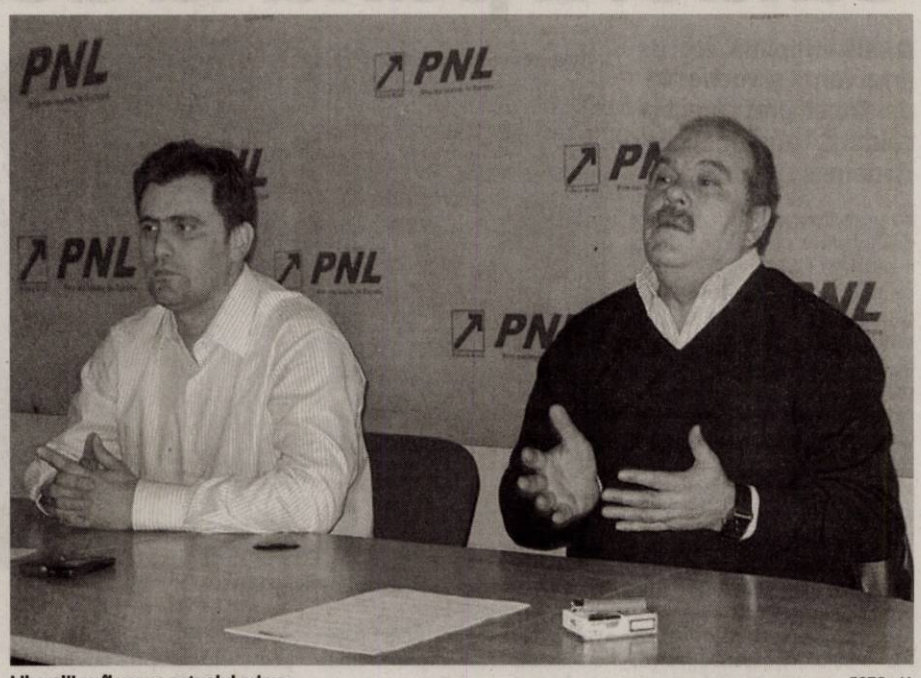

Liberalii nu îl vor pe actualul primar FOTO : JA

ARAD. În cadrul Conferinței de presă a USL Arad, președintele PNL Arad, Ioan Cristina, a declarat că vehicularea numelui primarului Aradului, Gheorghe Falcă, alături de cel al lui Frunzăverde este o „intoxicare", menită „să mascheze procesul de destructurare a PDL, să minimalizeze proporțiile acestui fenomen. Este un moment al adevărului, lucruri pe care noi le spunem de ani de zile au fost scoase acum în evidență de către un membru marcant al PDL. Frunzăverde este un om politic important, iar venirea sa, considerăm noi, întărește USL". La rândul său, deputatul Mihai Calimente a spus că „PDL a intrat în disoluție din motivele pe care le-a expus Frunzăverde", cum ar fi „încălcarea tuturor regulilor democratice, transformarea României într - un stat polițienesc și instaurarea dictaturii lui Traian Băsescu și a grupului din jurul său". Din acest motiv, crede Calimente, „acesta este doar începutul, vor mai pleca și alții", însă, spune el, „este posibil ca toți cei care vor pleca, inclusiv parlamentarii, să înceapă, brusc, să aibă probleme cu justiția, deși nu au avut niciodată așa ceva".

> Colegii liberali care au vorbit cu noi nu au încredere în PSD
>
> GHEORGHE FALCĂ

Chiar dacă în unele cazuri problemele sunt reale, mai spune el, justiția trebuie să își facă datoria respectând atât procedura cât și drepturile celor acuzați. În cazul Boldea, de exemplu, au fost încălcate toate procedurile, „poate, tocmai pentru a putea fi pus în libertate pe motiv de încălcare a procedurii". JA – S.T.

Falcă: „Am fost contactat de liberali"

ARAD. Conform Mediafax, secretarul executiv al PDL, Gheorghe Falcă, a declarat joi că a fost „contactat pentru o dreaptă puternică", menționând că liberalii cu care a vorbit i-au spus că nu au încredere în PSD. Întrebat, într-o intervenție telefonică la Antena 3 pe subiectul ridicării de către polițiștii judiciari a unor documente de la Primăria Arad, despre informațiile potrivit cărora s-ar pregăti plecarea sa din PDL, Falcă a răspuns că a fost contactat „pentru o dreaptă puternică". „Colegii liberali care au vorbit cu noi nu au încredere în PSD", a spus Falcă, menționând că nu dorește să ofere numele celor cu care a vorbit. El a mai spus că nu primarii fac o dreaptă puternică. Întrebat dacă este de partea lui Boc sau de partea lui Blaga în PDL, Falcă a spus că nu face o astfel de împărțire și a menționat că atât Boc, cât și Blaga, trebuie să contribuie la succesul partidului.

COMENTARIU

Simion Todoca

Satârul lui Lăpușneanu

Din ce în ce mai apăsat, comentatorii politicii românești încep să spună că PDL a decis să îl lase din brațe pe Traian Băsescu și că aceasta ar fi singura cale de salvare a partidului. Nu de menținere la putere, cum unii încă mai speră, ci de evitare a dispariției de pe scena politică, după modelul PNȚCD. Sunt perfect de acord că decuplarea de Traian Băsescu este obligatorie, de această dată nu doar de fațadă, cum era prevăzut în strategia pe termen lung, ci de - a binelea, pe bune, cum se zice. Nimeni, însă, nu va crede că divorțul este real dacă sunt păstrați cei care au fost uneltele președintelui de facto al partidului, cei care au tăiat și au spânzurat în partid, fluturând pe sub nasul colegilor biletul de intrare gratuită la Cotroceni.

> Campania pe baza slăvirii realizărilor Guvernului Boc este sinucidere curată

Poate cineva să îl creadă pe Vasile Blaga că vrea renașterea partidului, având - o alături pe Elena Udrea ? Își imaginează, cumva, Cezar Preda că va reuși să îi convingă pe cetățeni să voteze cu partidul, povestindu - le cât de mult bine a făcut țării premierul Boc ? Așadar, ruptura trebuie să fie totală, pentru ca partidul, renăscut din propria - i cenușă, să se bucure de credibilitate. Numai că, vedeți dumneavoastră, deasupra multora din capetele PDL -iștilor atârnă satârul lui „Lăpușneanu", care le spune extrem de clar că, indiferent de voința lor, el îi vrea pe ei. Deocamdată, cei care vor să renunțe la Băsescu au prea puțină putere de decizie în partid, majoritatea fiind în mâinile celor care vor să meargă mai departe așa, indiferent ce se va întâmpla cu partidul, pentru că nu partidul îi mai interesează acum, după ce l - au exploatat la maximum, ci grija de a conserva agoniseala, ferindu - se de cel care ar putea să i -o spulbere într -o clipită.

simion.todoca@informmedia.ro

Tipei: se respectă graficul

Deputatul Lucian Tipei salută demararea lucrărilor de modernizare a trotuarelor și străzilor din zona Micălaca 300.

ARAD. „Cetățenii din Micălaca, și nu numai, care au venit la cabinetul parlamentar, au ridicat și problema reabilitării trotuarelor din cartier. Așa cum le - am promis, am discutat aceste aspecte cu autoritățile, iar primarul Aradului, Gheorghe Falcă, a spus că se va ocupa și de înfrumusețarea cartierelor după ce va rezolva situația infrastructurii la nivelul Municipiului (a se vedea rețelele de apă și canalizare menajeră). Odată cu demararea reabilitării, arădenii pot constata, la modul concret, că fiecare problemă se rezolvă la momentul potrivit", a declarat parlamentarul arădean. Potrivit informațiilor furnizate de Primărie, lucrările vizează asfaltarea a 5 km de trotuare pe Bulevardul Titulescu și Splaiul Gen. Gheorghe Magheru, precum și pe străzile de legătură, prin modernizarea carosabilului și amenajarea de parcări. În cadrul unui proiect „pilot", se va amenaja și zona interioară 301 - 302 - 303. Fondurile alocate de la bugetul local sunt de aproximativ 2,5 milioane de lei. JA – S.T.

Lucian Riviș Tipei FOTO : JA

Nu suntem „răsfăţaţi de guvern"

ARAD. USL Arad a analizat datele referitoare la procentajul județelor în privința returnării sumelor „cotizate" la bugetul central, aspect punctat încă de joi de ziarul nostru. „Ideea care se desprinde analizând aceste cifre este că banii care ajung la Arad nu au legătură cu bunăvoința celor de la PDL și de relațiile pe care le au la București, ci de contribuțiile fiecărei firme și fiecărui angajat din Arad. Din păcate, sumele destinate investițiilor nu servesc în primul rând contribuabilii, ci anumite cercuri oculte care au legături strânse cu mediul politic. Existența marilor «atrăgători de fonduri» din PDL este un mit ușor de demontat, o minciună cu picioare scurte. Realitatea verificabilă este că pedeliștii care au gestionat fondurile pentru investiții s-au îmbogățit în timpul mandatului, au vile și conturi substanțiale. Am constatat de exemplu că fostul ministru Igaș găsește normal ca fondurile care vin de la Guvern să fie date cu prioritate administrațiilor locale PDL. Noi nu suntem de acord cu astfel de metode, pentru că vorbim despre cetățenii care contribuie la buget, nu despre primari PDL, PSD sau PNL" - a spus Ioan Gligor, vicepreședinte USL Arad. JA – S.T.

Ioan Gligor FOTO . JA

Hudişteanu, Vesa şi Andor, recurs la Tribunal

ARAD. Au făcut recurs la decizia Judecătoriei Arad care a admis cererea procurorilor Parchetului Arad de a-i aresta preventiv. Este vorba despre Daniel Vesa, Gheorghe Andor și Benone Hudișteanu, care au fost arestați preventiv pentru 29 de zile, joi după masă. Recursul se va judeca la Tribunalul Arad, vineri sau, cel târziu, luni. În cazul în care Tribunalul nu menține decizia Judecătoriei, iar Parchetul nu atacă decizia la Curtea de Apel Timișoara, este posibil ca cei trei să fie eliberați. Vesa și Andor au fost inițial reținuți pentru că au incendiat un club din Sibiu. Ulterior au fost reținuți pentru vătămare corporală în urma agresării unui cetățean austriac intr-un club arădean. JA – I.C.

Filiala **PNL** *Arad*

aduce la cunoştinţă numirea doamnei

BRAIŢ SIMONA

ca mandatar financiar al campaniei electorale iunie 2012. *(0730 - H 888433)*

Un sfert de veac cu „Generală 22"

Școala Generală nr. 22 Arad a sărbătorit, ieri, împlinirea a 25 de ani de existență.

Micii artişti de la Şc. Gen. „Caius Iacob" FOTO: FAN

ARAD. Actuali și foști profesori, elevi de azi și de altădată, oficialități locale, parlamentari, reprezentanți ai I.Ș.J., părinți ai elevilor s-au adunat, ieri, la Școala Generală nr. 22 „Caius Iacob" pentru a sărbători împlinirea unui sfert de veac de funcționare a acestei școli. Aniversarea a avut loc în sala festivă, fiind deschisă de directorul adjunct, prof. Mihaela Voștinar, care a evidențiat importanța evenimentului.

După ce, pe fondul sonor al imnului școlii, majoretele au prezentat un apreciat moment coregrafic, prof. Iustin Barna, directorul Șc. Gen. nr. 22, a punctat câteva repere istorice: Se împlinesc, în acest an, 225 de ani de la prima școală din Micălaca și 25 de ani de la înființarea Școlii Generale nr. 22 Arad; Școala actuală (de pe str. Nucet) a început să funcționeze în anul 1987; În anul școlar 2002-2003 s-a înființat prima clasă de învățământ alternativ Step-by-Step din județ; Din 2007 instituția poartă și numele Caius Iacob (iar data nașterii academicianului - 29 martie - este „Ziua Școlii"); În 2007 s-a ridicat bustul patronului spiritual al școlii; Astăzi școala dispune de o bază materială modernă, cadre didactice bine pregătite și elevi cu rezultate foarte bune.

Mesaje aniversare

Inspectorul școlar general al I.Ș.J., prof. Mirela Aldescu, Gianina Pistru, viceprimar al Aradului, parlamentarul Lucian Liviș Tipei, primarul orașului Chișineu-Criș, Gheorghe Burdan (care a contribuit la ridicarea clădirii școlii), pr. Mircea Bupte, parohia Micălaca, Mihai Iovan, fost director al școlii au apreciat rezultatele obținute de cadrele didactice, care au slujit la catedră în cei 25 de ani, și au exprimat urări aniversare.

Festivitățile s-au încheiat cu un program artistic susținut de elevii școlii.

JA-V.F.

Monografie

Cu ocazia acestei aniversări a fost editată o Monografie a Școlii Generale Nr. 22 „Caius Iacob". Lucrarea a fost prezentată de conf. univ. dr. Corneliu Pădurean, de la Universitatea „Aurel Vlaicu".

UNDE MERGEM în Arad

CINEMA

CINEMATOGRAFUL „DACIA"

- Ceva bun de la viaţă (România), orele 15; 17.30; 20
- 21 Jump Street: O adresă de pomină, orele 19:30; 21:50
- Alvin şi veveriţele 3, ora 13:30
- Bel Ami, orele 14:00,18:30
- Călătoria 2: Insula misterioasă 3D, orele 13:50, 15:50
- Casa conspirativă, orele 16:10, 20:40
- Cu lumea în cap, orele 14:00, 16:00, 18:00, 20:00, 22:00
- Diavolul din tine, orele 15:20, 21:30
- Dispărută, orele 17:50, 19:50
- Femeia în negru, orele 16:50, 18:50, 20:50
- Furia titanilor 3D, orele 14:30, 16:30, 18:30, 20:30, 22:30
- Ghost Rider: Demonul răzbunării 3D, ora 21:20
- Jocurile foamei, orele 14:50, 17:40, 20:30
- Jocurile foamei – digital, ora 21:50
- John Carter 3D, orele 13:40, 16:20, 19:00, 21:40
- Jurământul, orele 17:10, 19:20
- Lorax. Protectorul pădurii 3D, orele 13:40, 15:40, 17:30, 19:20
- Oglindă, Oglinjoară, orele 13:00, 15:10, 17:20
- Păpuşile Muppets, ora 14:40

CINEMA CITY GALLERIA

- 21 Jump Street: O adresă de pomină, orele 13:40, 17:30, 19:40
- Bel Ami, ora 16:00
- Călătoria 2: Insula misterioasă 3D, orele 13:10, 15:20
- Casa conspirativă, orele 14:20, 21:10
- Cronici, ora 22:20
- Dispărută, orele 20:10, 22:10
- Furia titanilor 3D, orele 13:50, 15:50, 17:50, 19:50, 21:50
- Jocurile foamei, orele 14:20, 17:10, 18:10, 20:00, 21:00
- John Carter 3D, orele 15:40, 18:15, 20:50
- Jurământul, orele 16:50, 19:00
- Lorax. Protectorul pădurii 3D, orele 14:30, 16:30, 18:30, 20:30
- Oglindă, Oglinjoară, orele 13:30, 15:40, 18:00
- Să fie război!, ora 21:50
- Star Wars: Episodul 1 Ameninţarea fantomei 3D, ora 13:00.

TEATRE

TEATRUL CLASIC „IOAN SLAVICI"

- „Anonimul veneţian", de Giuseppe Berto. Regia – Ion Ardeal Ieremia; Scenografia – Doru Păcurar (duminică, 1 aprilie, ora 19, sala mare)

TEATRUL DE MARIONETE

- „Culoarea viselor noastre". Regia: Bogdan Drăgulescu; Scenografia: Daniela Drăgulescu (duminică, 1 aprilie, ora 11)

SPECTACOLE

- **CONCERT RIFF.** In memoriam Viorel PINCKY Lăcătuş. (vineri, 30 martie, ora 19, în sala Teatrului Clasic „Ioan Slavici").

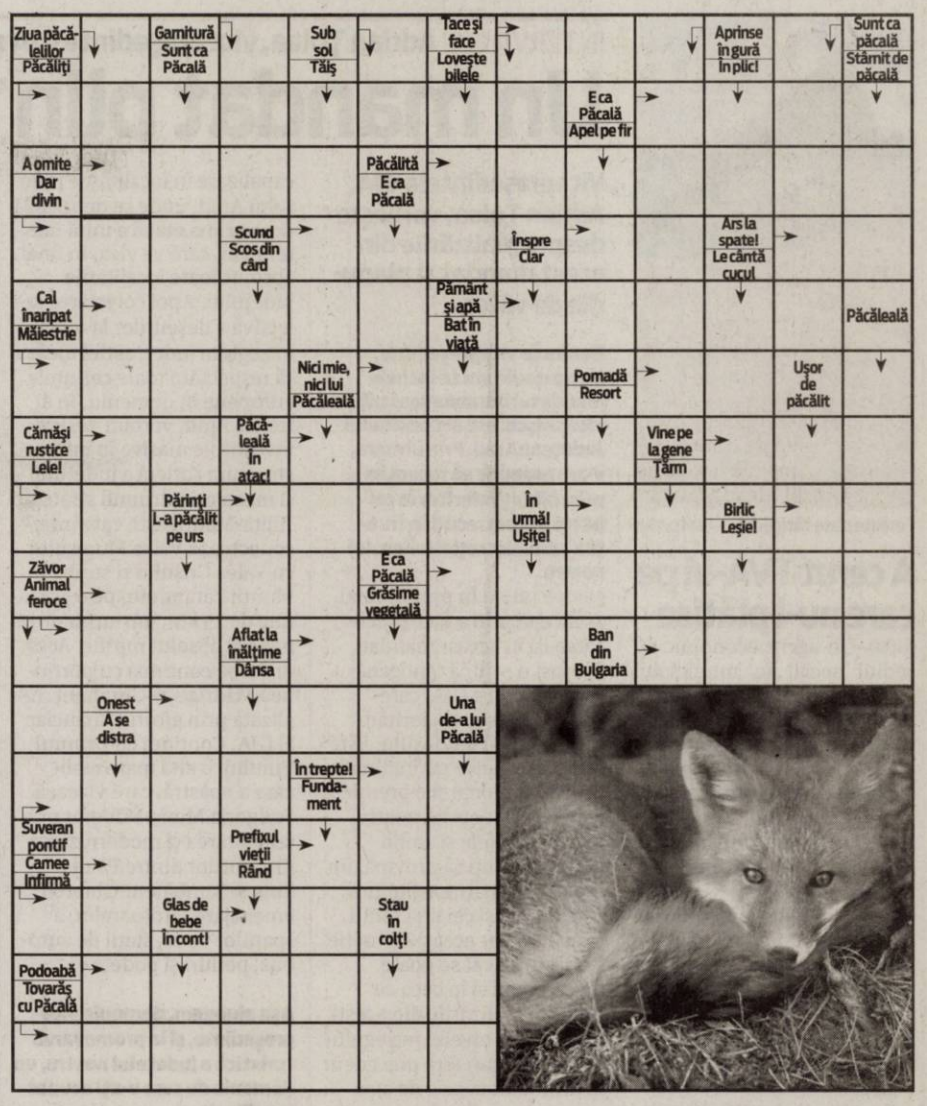

LANSARE DE CARTE

- **„ÎNSEMNĂRILE UNEI PUŞTOAICE"** (vol 2) de Rachel Renee Russell şi „Marele Nate. Întâiul între puşti", de Lincoln Peirce (vineri, 30 martie, ora 17, la Librăria Corina).

FESTIVALURI

- **FESTIVALUL INTERNAŢIONAL „GHIOCELUL DE ARGINT"**, ediţia a XVIII-a ediţie (sâmbătă, 31 martie, de la ora 10, în sala mare a Teatrului „Ioan Slavici")

SOLUŢIA INTEGRAMEI DIN NUMĂRUL PRECEDENT

P – CAT – P – T – E – GAZE – AVIATORI – SI – ARIPI – CON – BALON – TEAM – SG – REA – CER – IC – E – RE – STOL – GRAUR – LL – OS – OR – LR – CEAS – MAGOT – CU – U – IACOB – PEGAS – CANTON – PILOTI – MARCAT – ROLA – UR – RT – ITA – CAIAC – D – SMOALA – VIE – RIT

Ghiocelul

Copiii de Palate şi Cluburi din ţară (Vaslui, Ploieşti, Târgu-Mureş, Cluj, Baia Mare, Oradea, Timişoara, Hunedoara, Bârlad, Oneşti, Drăgăşani, Turnu-Severin, Arad) dar şi din stăinătate vor concura mâine, 31 martie, de la ora 10, pe scena Teatrului Clasic „Ioan Slavici", în cea de-a XVIII-a ediţie a Festivalului internaţional „Ghiocelul de argint". Competiţia se va desfăşura pe două secţiuni: dans şi muzică. FOTO: FAN

AZI LA CINEMATOGRAFUL

CINEMA DACIA

O poveste despre prietenie, dragoste, visuri... FOTO: FAN

„CEVA BUN DE LA VIAŢĂ"

Doi prieteni crescuţi la casa de copii îşi caută un rost în viaţă în haosul tranziţiei postdecembriste. Deşi nu e ceea ce îşi doresc, Mateo şi Ginel acceptă munca istovitoare în mină ca pe o cale de ieşire din situaţia precară în care se află. Ştiu că viaţa trebuie să aibă ceva bun pentru fiecare şi că depinde numai de ei să se desprindă de incertitudinea pe care destinul le-a aruncat-o în faţă. Această decizie îi împinge pe un drum presărat cu surprize la tot pasul. Fraţi de cruce, cei doi nu încetează să aibă grijă unul de celălalt nici o clipă şi împreună reuşesc să treacă, prin propriile puteri, peste toate piedicile pe care le întâmpină.

VĂ INVITĂM LA...

Salonul de Artă 2012 , la Delta

Vernisajul expoziţiei va avea loc astăzi, 30 martie, ora 18, la Galeria „Delta".

Pregătiri pentru vernisajul de la „Delta" FOTO: JA

ARAD. „Salonul" cuprinde peste şaptezeci de lucrări de pictură, sculptură, grafică şi artă decorativă semnate de 44 de autori. Marea majoritate a lucrărilor sunt realizate în perioada 2011 - 2012. Expun artişti de la foarte tineri absolvenţi ai academiilor de artă până la venerabili ai artei arădene. Printre expozanţi găsim, pe lângă autori arădeni şi artişti din alte oraşe, care şi-au exprimat dorinţa de a participa la acest salon, cum ar fi: Sorin şi Andrei Câmpan, Lini Eniko Dobriban - din Cluj; Kelemenco Sofia, Matei Gaşpar, Gloria Grati, Liliana Georgiades - din Timişoara. Paleta de oferte plastice este largă şi se desfăşoară între un neo figurativism, în vogă acum, şi cea mai ermetică abstracţie. Spre exemplu, Iosif Stroia vine cu un grupaj de lucrări de desen colorat care, dincolo de măiestria execuţiei, sunt expresia unei preocupări spre investirea imaginii plastice cu densitate semantică. Elena Stoenescu ne prezintă o tapiserie-instalaţie cu conotaţii spirituale, cu valenţe simbolice. Conotaţii similare găsim şi în cazul lucrărilor semnate de Onisim Colta, fie că e vorba de pictură sau obiect. Anamaria Şerban, sculptoriţă, prezintă un grupaj de fotografii care iradiază afecţiunea artistei îndreptată spre ideea de natură, de trăinicie, de arhetip. Fiecare lucrare este oglinda unei sensibilităţi unice, a unui suflet unic. JA-V.F.

AZI LA CINEMATOGRAFUL

CINEMA CITY ATRIUM

Un thriller în regia lui Heitor Dhalia FOTO:FAN

„DISPĂRUTĂ"

Jill Parrish (Amanda Seyfried) descoperă când se întoarce de la schimbul de noapte că sora ei, Molly (Emily Wickersham) a fost răpită. Cu un an înainte, Jill scăpase din mâinile unui individ care o răpise, un ucigaş în serie neprins încă, aşa că acum e convinsă că acelaşi individ s-a întors şi a răpit-o pe sora ei. Temându-se că Molly va fi moartă până la răsăritul soarelui, Jill porneşte într-o cursă nebunească pentru a-l găsi pe ucigaş, a-i scoate la iveală secretele şi pentru a-şi salva sora.

FILME ÎN WEEKEND LA TV

SÂMBĂTĂ

- **Figuranţii** (PRO CINEMA, ora 20.00); • **Ai naibii tratament!** (DIGI FILM, ora 20.00); • **Pasiune imposibilă** (EUFORIA, ora 20.00); • **O zi în paradis** (ROMANTICA, ora 20.00); • **Străinul** (PRO TV, ora 20.10); • **Jaf în stil italian** (PRIMA, ora 20.30); • **Povestea lui Donald Trump** (FILMBOX, ora 20.30); • **Inamicii publici** (CINEMAX, ora 21.00); • **Misiune în Irak** (MGM, ora 21.00); • **Cină cu bucluc** (TV 1000, ora 21.00); • **Hereafter: Dincolo de viaţă** (HBO, ora 21.00); • **Intrigi de culise** (TCM, ora 22.00); • **Temperatură critică** (UNIVERSAL CH., ora 22.00).

DUMINICĂ

- **Încredere oarbă** (DIVA UNIVERSAL, ora 17.00); • **Povestea lui J.K. Rowling** (CINEMAX, ora 19.35); • **Marele singuratic** (PRO CINEMA, ora 20.00); • **Castorul** (HBO, ora 20.00); • **În urmărire** (EUFORIA, ora 20.00); • **E nevoie de o femeie** (ROMANTICA, ora 20.00); • **Fracul magic** (PRO TV, ora 20.30); • **Kimberly** (TVR 2, ora 20.30); • **Cine a fost Geli Bendl?** (MGM, ora 21.00); • **Fraţii** (TV 1000, ora 21.00); • **Bună dimineaţa, Vietnam!** (AXN, ora 21.00); • **Sora reginei** (VISAT HISTORY, ora 21.00); • **Iar tu?!** (HBO COMEDY, ora 21.15); • **Doar prieteni** (TVR 1, ora 21.25).

CĂRŢI NOI ÎN LIBRĂRII

- **„ASCENSIUNEA ŞI PRĂBUŞIREA LUI ADOLF HITLER. NAZISMUL. O ISTORIE ILUSTRATĂ" DE PAUL ROLAND**

Adolf Hitler a exercitat o fascinaţie morbidă asupra câtorva generaţii şi probabil va continua să captiveze multe altele, în primul rând pentru că ascensiunea şi prăbuşirea sa ţin de domeniul incredibilului. Nu era un om foarte educat, nu promitea mari „realizări", iar în artă s-a dovedit a fi un talent mediocru. Şi, totuşi, el a ajuns să conducă un popor cult, care a dat mulţi oameni de geniu.

- **„BIN LADEN. DINCOLO DE MASCA TERORISTULUI" ADAM ROBINSON**

„Dincolo de masca teroristului", spune din interior povestea unuia dintre cei mai periculoşi oameni din lume. Noile informaţii oferite de membrii familiei elucidează rădăcinile revoltei lui Osama bin Laden: copilaria privilegiată, dar roasă de gelozii şi de lipsa afecţiunii, tinereţea petrecută în cautarea acceptării din partea celorlalţi şi maturitatea marcată de nevoia de a primi atenţie şi de a fi adulat. Toate acestea l-au împins să ducă un război crâncen care a culminat cu evenimentele catastrofale din 11 septembrie 2001.

Cereale date fără acte FOTO: FAN

A cerut TVA-ul pe care nu-l plătise

ARAD. Un agent economic cu sediul social în municipiul Arad a făcut obiectul inspecției fiscale parțiale pentru soluționarea deconturilor de TVA cu sumă negativă cu opțiune de rambursare. „Societatea are sediul social în Arad, obiectul principal de activitate îl constituie «Cultivarea cerealelor (exclusiv orez), plantelor leguminoase si a plantelor producătoare de semințe oleaginoase». Perioada verificării a fost 01 ianuarie 2007 - 31 ianuarie 2012", a spus directorul executiv al DGFP Arad, Marius Drăgănescu.

În urma inspecției fiscale, DGFP Arad a constatat că societatea a plătit în natură (cereale) contravaloarea arendei aferente terenurilor arendate de la persoane fizice, fără a colecta taxa pe valoarea adăugată. De asemenea, societatea a dedus și solicitat la rambursareTVA aferentă unor operațiuni desfășurate în urmă cu peste 5 ani. „Pentru declararea eronată a achizițiilor și livrărilor efectuate pe teritoriul național, societatea a fost sancționată contravențional cu amendă în sumă de 12.000 lei. Pentru sumele stabilite suplimentar, de peste 300 de mii de lei, s-a întocmit o decizie de impunere", a mai spus Drăgănescu. **JA-A.P.**

INTERVIU JA. **Adrian Ţolea, vicepreşedinte CJA şi secretar-general al PDL Arad**

Un mandat plin de realizări pentru judeţ

Vicepreşedintele CJA, Adrian Ţolea, vorbeşte despre realizările din acest mandat şi planurile de viitor.

Domnule vicepreşedinte, peste două luni se încheie mandatul dumneavoastră de vicepreşedinte al Consiliului JudeţeanArad. Prin urmare, v-am propune să facem un prim bilanţ referitor la cei patru ani petrecuţi în fruntea administraţiei judeţului nostru.

ADRIAN ŢOLEA: În primul rând, aș începe prin a face precizarea că în aceast mandat am fost o echipă omogenă la conducerea CJA, care am deținut și o majoritate confortabilă în Consiliu. Este o situație foarte rar întâlnită la nivel național și o premieră la nivelul județului nostru, ca președintele și ambii vicepreședinți să provină din aceeași formațiune politică, care deține și cei mai mulți consilieri. Iar această situație s-a răsfrânt cât se poate de favorabil și în ceea ce privește realizările din acești patru ani la nivelul întregului județ, realizări fără precedent în ultimii douăzeci de ani.

Vă referiţi la investiţiile făcute în infrastructura judeţului Arad?

ŢOLEA: Mă refer în primul rând la fondurile europene atrase prin programe operaționale și care depășesc impresionanta sumă de 220 de milioane de euro. Este vorba, evident, doar despre contractele deja semnate de către președintele Nicolae Ioțcu, deoarece mai sunt încă foarte multe alte proiecte care sunt depuse și sperăm să fie aprobate.

Puteţi exemplifica câteva dintre aceste proiecte?

ŢOLEA: Introducerea rețelelor de alimentare cu apă și de canalizare în localitățile județului Arad, unde se derulează doar prima etapă a unui master plan, care va viza, în final, absolut toate localitățile județului. Apoi colectarea selectivă a deșeurilor la nivelul întregului județ, astfel încât să respectăm toate cerințele europene în domeniu. În al treilea rând, vorbim despre investițiile masive în infrastructura rutieră a județului și încep prin drumul strategic Julița-Mădrigești, care interconectează Valea Mureșului cu Valea Crișului și străbate Munții Zărandului pe o porțiune de 25 km, într-un cadru natural absolut mirific. Acest drum se continuă cu porțiunea Mădrigești-Gurahonț, realizată prin efortul financiar al CJA. Continui cu Drumul Vinului, o altă mare realizare a noastră, care vizează Podgoria Miniș-Măderat prin reabilitarea și modernizarea drumurilor dintre Păuliș-Șiria și Sâmbăteni-Ghioroc, amenajarea trotuarelor, a spațiilor verzi, stații de autobuz, poduri și podețe etc.

Aşa ajungem, domnule vicepreşedinte, şi la promovarea turistică a judeţului nostru, un domeniu de care v-aţi ocupat nemijlocit.

ŢOLEA: Pentru că vom vorbi mai încolo despre strategii, mă voi referi în primul rând la înființarea Centrului Regional de Informare și Promovare Turistică, unul dintre cele zece centre regionale din țară care, iată, se găsește în județul nostru. Mai departe, vom realiza materiale de promovare pentru cele trei circuite turistice importante al județului: traseul ecumenic, la mănăstiri, biserici de lemn și de zid, traseul pe la cetățile și siturile arheologice arădene și, în final, traseul Drumului Vinului, care valorizează Podgoria Aradului. Vorbin despre realizarea de pliante, hărți, ghiduri, cărți poștale cu micro-DVD-uri, albume și panouri de promovare.

Domnule vicepreşedinte, ştim că v-aţi ocupat nemijlocit şi de coordonarea GAL-urilor din judeţul nostru,cu un procent maxim de reuşită.

ŢOLEA: Și în acest caz vorbim despre atragerea a douăsprezece milioane de euro din fondurile de dezvoltare rurală, care se vor regăsi în in fel de fel de investiții atât în domeniul public, cât și în cel privat pe tot parcursul județului nostru. Apoi există și fonduri destul de consistente atrase pe proiecte legate de învățământul special, de asistență socială și de protecție a copilului, despre care am discutat la timpul potrivit.

Care credeţi că este secretul acestei performanţe deosebite în ceea ce priveşte atragerea atâtor investiţii?

ŢOLEA: În primul rând, echipa de conducere din fruntea Consiliului Județean Arad. Apoi, fără a face o ierarhizare, profesionalismul funcționarilor din administrație. Atât în Parlament, cât și în Guvern, vocea arădenilor a fost una cât se poate de ascultată - o altă premieră politică a ultimelor decenii - astfel că o serie de investiții guvernamentale au poposit în județul nostru. Astăzi vorbim despre două tronsoane de Autostradă deja finalizate - Arad-Timișoara și centura ocolitoare a municipiului - despre pasajele la trecerile peste calea ferată, de investiții în orașele și comunele din județul nostru etc. Toate acestea au la bază, pe lângă profesionalismul echipei noastre, și elaborarea unor strategii de dezvoltare cât se poate de bine elaborate: strategia de dezvoltare a județului, strategia energetică, strategia culturală și strategia turistică. Privind astfel lucrurile, nu este deloc întâmplător faptul că județul Arad se numără astăzi printre cele mai dezvoltate și mai dinamice județe din țară.

> Profesionalismul echipei de la cârma CJA a dus la realizarea unor proiecte majore

Domnule vicepreşedinte, în final o întrebare cât se poate de firească în acest moment de sfârşit de ciclu electoral: mai candidaţi pentru încă un mandat?

ŢOLEA: Da. Consider că atât realizările din ultimii patru ani, cât și proiectele aflate în derulare mă obligă în fața cetățenilor să continui.

JA-M.P.

Ieri, la teatru, s-a lansat noul proiect cultural FOTO: JA

UAV urcă pe scena arădeană

Spectacol de operă, primul proiect al parteneriatului dintre Teatrul „Ioan Slavici", UAV şi Liceul de Artă.

ARAD. Un proiect care aduce laolaltă, pentru prima dată, Universitatea „Aurel Vlaicu" din Arad, Teatrul „Ioan Slavici" și Liceul de Artă „Sabin Drăgoi" a fost lansat ieri la teatrul arădean. Un parteneriat care se vrea de lungă durată și pe care toate părțile implicate doresc să-l fructifice în cât mai multe proiecte culturale de anvergură.

„Mă bucur de acest parteneriat în care UAV este implicată prin Facultatea de Design și care sper să nu rămână o simplă idee frumoasă ci să se concretizeze în cât mai multe proiecte culturale pentru arădeni" - a punctat prof. Univ. dr. Lizica Mihuț, rectorul UAV.

Opera vine pe scena arădeană

Primul proiect al celor trei va fi un spectacol de operă. La mijlocul lunii iunie pe scena arădeană a treatrului se va juca „La serva padrona", de Giovanni Battista Pergolesi, în regia lui Nicu Brânzeu.

Universitatea „Aurel Vlaicu", prin Facultatea de Design, va concepe și realiza decorul și costumele acestui spectacol. Decanul facultății, conf. univ. dr. Lăcrimioara Ionescu, precizează că studenții de la Design vor lucra în echipă la acest proiect, alături de regizorul Nicu Brânzeu, astfel încât scenografia să devină un adevărat personaj în ansamblul viitoarei producții arădene. La rândul său, Liceul de Artă va intra în spectacol cu elevi ai claselor de canto și de arta actorului (toți premianți ai Olimpiadelor școlare naționale) iar actorii Carmen Butariu și Zoltan Lovas vor întregi echipa.

„Sperăm că spectacolul de operă să fie pe gustul arădenilor iar colaborarea cu universitatea arădeană de stat să fie una de lungă durată" - a spus Bogdan Costea, directorul teatrului. **JA-M.A.**

> Sper ca acest parteneriat să se concretizeze în cât mai multe proiecte culturale
> **LIZICA MIHUŢ**

GUVERNUL ROMÂNIEI

MUNICIPIUL ARAD

Arad, 26.03.2012

Comunicat de presă

Finalizarea proiectului
„Reabilitarea Centrului Istoric Vechi al Municipiului Arad"

Municipiul Arad, în calitate de Beneficiar al Contractului de Finanțare prin Programul Operațional Regional 2007 – 2013, Axa prioritară 5 „Dezvoltarea durabilă și promovarea turismului", Domeniul major de intervenție 5.1 „Restaurarea și valorificarea durabilă a patrimoniului cultural, crearea și modernizarea infrastructurilor conexe" – Cod SMIS 1707,
vă aduce la cunoștiință faptul că proiectul "Reabilitarea Centrului Istoric Vechi al Municipiului Arad" a fost finalizat.

Rezultatele concrete ale proiectului sunt:
punerea în funcțiune a Podului Traian reabilitat
punerea în funcțiune a clădirii Preparandiei reabilitată
punerea în funcțiune a ansamblului de străzi urbane reabilitate.

Pentru informații suplimentare, vă rugăm să nu ezitați să ne contactați: Primăria
Municipiului Arad: tel/fax 0257/283213, persoană de contact: d-na Corina Drăghici – Purtător de Cuvânt, e-mail: corinadraghici@primariaarad.ro

Pentru mai multe informații despre proiect accesați: www.civar.ro, iar pentru mai multe informații despre POR 2007-2013 accesați: www.adrvest.ro, www.inforegio.ro sau www.mdrt.ro.

UNIUNEA EUROPEANĂ

www.inforegio.ro
Investim în viitorul tău! Proiect selectat în cadrul Programului Operațional Regional și cofinanțat de Uniunea Europeană prin Fondul European pentru Dezvoltare Regională

Pe mai multe străzi circulaţia este interzisă din cauza marşului manifestanţilor FOTO: EPA

Grevă generală la Madrid

MADRID. Sute de greviști defilau ieri dimineața la Madrid, unde centrul orașului era încadrat de poliție și unde numeroase magazine erau închise, au constatat jurnaliștii AFP.

Plecați încă de dimineață din mai multe zone din capitală, grupuri de manifestanți care arborau drapele roșii ale principalelor două sindicate, UGT și CCOO, s-au alăturat pentru a defila pe Gran Via și Alcala, două mari artere centrale din oraș, blocând circulația.

„Să nu cedăm niciun pic acestei reforme. Grevă generală", scandau manifestanții.

Pe mai multe străzi circulația este interzisă din cauza marșului manifestanților, care traversează centrul orașului și este urmat îndeaproape de poliție, care a încercuit piața Puerto del Sol, unde se va încheia manifestația, spre sfârșitul după-amiezii.

„Nu suntem siguri pe locul de muncă, mâine ne pot concedia, cu funcționarii este la fel, odată cu reforma muncii", afirmă Victor Mallenco, în vârstă de 34 de ani, care lucrează într-o universitate din Madrid.

Spania se confrunta ieri cu o grevă generală de 24 de ore împotriva reformei muncii și a măsurilor de austeritate puse în aplicare de Guvernul de dreapta, care alimentează exasperarea socială în fața șomajului, a recesiunii și austerității. **SURSA: MEDIAFAX**

Licitaţie pentru elicoptere militare multirol

VARȘOVIA. Ministrul polonez al Apărării Tomasz Siemoniak a anunțat ieri lansarea unei licitații pentru achiziționarea a 26 de elicoptere multirol în vederea echipării armatei poloneze, relatează AFP.

Potrivit unor experți, valoarea achiziției este cuprinsă între 1,5 și trei miliarde de zloți (între 360 și 720 milioane de euro).

Ministrul apreciază că este vorba despre „un prim pas", nevoile armatei poloneze în acest domeniu fiind mult mai importante. Alte licitații urmează să fie lansate ulterior, a adăugat Siemoniak.

Polonia, o fostă țară comunistă, devenită membră NATO din 1999 și a Uniunii Europene din 2004, urmează să înlocuiască în viitorii ani toate cele aproximativ 250 de elicoptere militare de concepție sovietică.

Potrivit presei, armata poloneză vrea ca acestea să fie produse în Polonia. Două companii constructoare, și anume grupul britanico-italian AgustaWestland și cel american Sikorsky Aircraft, au deja uzine în Polonia și sunt cele mai bine plasate pentru a câștiga această licitație, scrie presa. **SURSA: MEDIAFAX**

Pilonul II pentru militari

Numărul de participanţi la fondurile de pe Pilonul II se ridică la 5,5 milioane de persoane.

De la 1 mai, poliștii vor putea adera la Pilonul II FOTO: FAN

BUCUREȘTI. Militarii, polițiștii și alte categorii de salariați din domeniul apărării și siguranței naționale și ordinii publice se vor înscrie și ei, de la 1 mai, în sistemul fondurilor de pensii administrate privat (Pilonul II), conform CSSPP.

Militarii, polițiștii și alte categorii de salariați din domeniul apărării și siguranței naționale și ordinii publice nu aveau obligația să adere la Pilonul II.

Norme pentru aderare

Consiliul Comisiei de Supraveghere a Sistemului de Pensii Private (CSSPP) a aprobat, ieri, două norme privind aderarea și evidența participanților la Pilonul II.

Norma pentru modificarea și completarea Normei 22/2009 privind aderarea și evidența participanților la fondurile de pensii administrate privat răspunde necesităților de actualizare a legislației secundare specifice în vederea integrării noii categorii de persoane asigurate, din domeniul apărării naționale, ordinii publice și siguranței naționale, în sistemul de pensii administrate privat, se arată într-un comunicat transmis de CSSPP.

Ulterior, aceste acte vor trebui validate de către Casa Națională de Pensii Publice (CNPP) și casele de pensii sectoriale ale Ministerului Apărării Naționale, Ministerului Administrației și Internelor și Serviciului Român de Informații.

În prezent, numărul de participanți la fondurile de pe Pilonul II se ridică la 5,5 milioane de persoane, iar activele însumează 7 miliarde de lei.

Primele contribuții la Pilonul II au fost virate în mai 2008, iar aderarea la fondurile de pensii administrate privat a început în septembrie 2007 pentru salariații care plăteau contribuții de asigurări sociale în sistemul public de pensii. **SURSA: MEDIAFAX**

Biroul Federal avertizează

WASHINGTON. Un oficial din cadrul Biroului Federal de Investigații din SUA recunoaște că autoritățile riscă să piardă lupta cu hackerii care atacă rețelele informatice ale marilor companii, informează Wall Street Journal, în ediția online.

Henry, care urmează să părăsească FBI, consideră că actuala abordare a autorităților și a companiilor private pentru contracararea acțiunilor hackerilor este inadecvată.

„Hackerii sunt prea talentați, iar măsurile de contracarare sunt prea slabe", subliniază oficialul FBI.

SURSA: MEDIAFAX

Lupte violente în Siria

BEIRUT. Cel puțin 21 de persoane au fost ucise miercuri în violențele din Siria, majoritatea în luptele dintre armată și rebeli în special din centrul țării, a indicat Observatorul sirian al drepturilor omului (OSDO). La Qalaat al-Madiq, oraș din provincia Hama (centru) asediat de două săptămâni, 13 persoane au fost ucise dintre care patru civili, patru soldați și cinci rebeli în luptele care se desfășoară între insurgenți și armată, a raportat OSDO.

Armata a luat cu asalt orașul în timpul dimineții înainte de a se confrunta cu rezistența acerbă a rebelilor care au împiedicat avansul tancurilor, conform organizației.

„Forțele armatei au luat cu asalt Qalaat al-Madiq dimineața înainte de a se retrage către periferia orașului și satele înconjurătoare din cauza luptelor cu rebelii", a declarat Abou Ghazi, de la Hama.

SURSA: MEDIAFAX

Nicolas Sarkozy FOTO: EPA

Pe primul loc în sondaje

PARIS. Președintele Nicolas Sarkozy este prezentat de toate sondajele pe primul loc în intențiile de vot din primul tur al alegerilor prezidențiale, marcând o răsturnare de situație începută din februarie și care afectează poziția socialistului Francois Hollande, prezentat ca favorit, relatează AFP.

Cu trei săptămâni înainte de primul tur, prevăzut pentru 22 aprilie, realizatorii de sondaje și presa apreciază că dinamica s-a inversat.

Un sondaj CSA publicat miercuri seara îi acorda lui Sarkozy un avans important în primul tur, cu 30% din voturi, în timp ce Hollande obținea 26% din intențiile de vot. O anchetă TNS-Sofres din aceeași zi îl prezenta pe președintele în exercițiu, pentru prima dată de la începutul campaniei, conducându-l pe Hollande cu 29% din intenții față de 28%.

SURSA: MEDIAFAX

Dispută diplomatică la ONU

NEW YORK, ONU. Ministrul sârb de Externe Vuk Jeremici a declanșat o dispută diplomatică în Europa de Est depunându-și candidatura la președinția Adunării Generale a ONU.

Șeful diplomației lituaniene Audronius Azubalis a acuzat Rusia de reînvierea unor dispute de pe vremea Războiului Rece prin susținerea lui Jeremici împotriva candidaturii ambasadorului Vilniusului la ONU, Dalius Cekuolis. El a declarat că Jeremici a încercat să exercite un „șantaj" asupra țării sale.

Într-un interviu pentru AFP, Jeremici a respins aceste acuzații, subliniind că țara sa merită să obțină un post de prim plan la nivel internațional.

În acest an, președinția Adunării urmează să revină unei țări din Europa de Est, iar cei 193 de membri ai acesteia urmează să participe la un vot, în iunie, pentru prima dată din 1991 și până în prezent. De obicei, cele cinci grupuri regionale din cadrul Adunării își repartizează postul prin rotație, iar președintele este desemnat prin aclamare pentru un mandat de un an. Însă, de această dată, cele 23 de țări membre ale grupului Europei de Est nu au reușit să ajungă la un consens. Cekuolis și-a depus candidatura în iunie, iar Azubalis afirmă că a fost uimit să afle în ianuarie că Jeremici dorește și el postul. **SURSA: MEDIAFAX**

Vuk Jeremici FOTO: EPA

Se opune unui atac împotriva Iranului

DOHA. Premierul Qatarului, șeicul Hamad ben Jassem Al-Thani, a declarat că țara sa, care găzduiește Comandamentul central al forțelor ameriane în Golf, se opune oricărui atac militar împotriva Iranului, relatează AFP.

Șeicul Al-Thani, care este totodată ministru de Externe, a anunțat că țara sa nu va autoriza ca teritoriul său să fie utilizat în cadrul unui atac asupra Republicii islamice.

În timp ce Teheranul neagă acest lucru, Statele Unite și o serie de țări occidentale suspectează Iranul că încearcă să se doteze cu arma atomică sub acoperirea unui program nuclear civil, lucru care a condus la mai multe serii de sancțiuni internaționale împotriva Republicii islamice.

Premierul Qatarului FOTO: FAN

SURSA: MEDIAFAX

Deschid proces împotriva poliţiei franceze

ALGER. O avocată algeriană Zahia Mokhtari a anunțat miercuri că a fost împuternicită de Mohamed Benalal Merah cu aducerea în fața justiției franceze a procesului împotriva Raid, o unitate specială a poliției franceze, pentru asasinarea fiului său care a ucis șapte persoane în Franța, relatează AFP.

„Merah s-a prezentat ieri (marți) la cabinetul nostru din Alger pentru a ne solicita formal să dăm în judecată serviciile de securitate franceze (Raid) pentru că nu au respectat procedura în timpul tentativei de interpelare a lui Mohamed Merah și pentru asasinatul său", a declarat Mokhtari.

„Merah consideră că fiul său a fost asasinat", a declarat ea. „Vom începe procedurile după înmormântare".

Mokhtari a precizat că o convenție semnată între Franța și Algeria autorizează avocații celor două state să pledeze în fața tribunalelor respective. Mohamed Merah, în vârstă de 23 de ani, a fost ucis la 22 martie în cadrul unei intervenții a polițiștilor unității de elită Raid în apartamentul său din Toulouse (sud-vest). **SURSA: MEDIAFAX**

Au fost lăsaţi în voia sorţii de propria familie

Doi copilaşi de trei şi cinci ani au ajuns la spital din cauza condiţiilor mizere în care sunt obligaţi să trăiască.

ARAD. Mama copiilor a plecat în străinătate în urmă cu un an. De atunci, viaţa celor doi copilaşi, dar şi a fraţilor mai mari, se petrece mai mult pe stradă. Cu toţii trăiesc într-o casă de doar câţiva metri pătraţi, din văiugă, foarte friguroasă, iar de mâncare, mai spune asistenta, nici nu poate fi vorba. Mai mult, o mătuşă a copiilor spune că pe băiat l-a găsit în această iarnă cu picioarele degerate şi că nimeni nu are grijă de aceşti copii.

În grija statului

Nu doar pneumonia cu care au ajuns cei doi copilaşi la spital i-a ingrijorat pe medici, ci şi starea lor afectivă. „Cea care a şocat prin mărtusirile ei este chiar fetiţa de cinci ani care a declarat că, nu odată, de foame a mâncat pâine cu noroi, dar şi că mănâncă atunci când fraţii mai mari fură mâncare. Mai dureros este că fetiţa de cinci ani a spus că îşi doreşte cu ardoare o familie", a declarat Adriana Brad, medic neuropsihiatru al Spitalului Judeţean Arad.

Autorităţile au intervenit

În acest moment, autorităţile locale au intervenit astfel că cei mici se află în grija statului. Ba mai mult, aceeaşi soartă ar putea-o avea şi fraţii lor mai mari, asta dacă asistenţii Protecţiei Copilului din cadrul Primăriei Municipiului Arad vor decide că aşa este mai bine pentru ei. Este posibil ca, din cauza gravităţii celor întâmplate, ei să nu se mai întoarcă în aşa zisa familie. **JA – V.G.**

Kilograme de cafea şi mii de ghivece confiscate

CHIŞINEU CRIŞ. Petunii, crăiţe, muşcate şi cafea. Asta au confiscat poliţiştii din Chişineu Criş pe DN79/A în urma depistării a trei transporturi ilegale de mărfuri. Fiecare dintre cei trei transportatori au fost amendaţi cu câte 1.000 de lei. Potrivit IPJ Arad, „poliţiştii l-au depistat în Socodor, pe Constantin G., de 26 de ani, din judeţul Hunedoara, care transporta cu un Opel 118,9 kg de cafea achiziţionată din Ungaria. De asemenea, a fost depistat Gheorghe T., de 68 de ani, din Bucureşti, care transporta, cu un Mercedes, 76,4 kg de cafea de diferite sortimente, achiziţionată din Ungaria". Captura „frumos mirositoare" a venit după ce poliţiştii au oprit în trafic o bucureşteancă, în vârstă de 37 de ani, care transporta într-un Mercedes 2.040 de ghivece cu petunii, panseluţe şi crăiţe şi 645 de ghivece cu muşcate, flori cumpărate din Ungaria, pentru care nu avea acte. **JA – I.C.**

DNA: actele la control!

Primăria, CJA şi Compania de Apă au trimis documente legate de contracte ale SC Confort către DNA.

ARAD. Contactaţi pe marginea acestui subiect, reprezentanţii DNA spun că „nu este vorba de efectuare de percheziţii, ci de ridicare de documente de la Primăria Arad şi de la Consiliul Judeţean Arad într-un dosar aflat în faza actelor premergătoare". Practic, în momentul de faţă se adună probe pentru începerea unei eventuale urmăriri penale. Doar că, surpriză, nu există niciun învinuit. „În respectivul dosar nicio persoană nu are calitate de învinuit", ne mai spun cei de la DNA. Deşi au fost întrebaţi care este infracţiunea pentru care se întocmesc actele premergătoare urmăririi penale, reprezentanţii de la Anticorupţie nu au răspuns.

Dosarele au fost trimise la DNA Bucureşti FOTO: JA

Probleme mai vechi

Corina Drăghici, purtătorul de cuvânt al Primăriei Arad, ne-a informat despre faptul că solicitarea acestor documente are la bază o sesizare făcută chiar de către Primăria Arad. Este vorba despre scandalul din luna ianuarie a acestui an, când administraţia municipală a descoperit mai multe documente false primite din partea firmei Confort, care ar fi fost înaintate de către Georgică Cornu, şeful societăţii de construcţii. Pe actele cu pricina apărea semnătura primarului din Timişoara, Gheorghe Ciuhandu, acesta declarând că semnătura nu îi aparţine. Iar, înainte de DNA, şi Parchetul de pe lângă Judecătoria Arad a mai solicitat documente referitoare la contracte încheiate între administraţia locală şi Confort SA. „Procurorii arădeni s-au autosesizat la vremea respectivă, iar acum probabil că au extins cercetarea pentru că solicitarea a fost pentru copii de pe toate documentele de la licitaţiile la care a participat firma Confort Construct. În momentul de faţă avem câteva contracte semnate cu această firmă, unul dintre ele vizând întreţinerea unor străzi din municipiul Arad", a mai spus Corina Drăghici.

Primarul Gheorghe Falcă a vorbit la concret despre documentele solicitate de DNA. „Am primit o solicitare să pregătim documentele ce fac referire la bugetele premergătoare achiziţiilor, dosare de achiziţii publice cu oferta tuturor participanţilor şi contractele încheiate cu furnizori, servicii şi materiale. Am pus la dispoziţie toate aceste acte. Se pare că este vorba despre contractele derulate de Primărie cu societatea Confort Construct. În municipiul Arad această societate are doar două licitaţii câştigate: este vorba despre BERD 2 şi un sector de întreţinere a drumurilor municipale. Atât are Confort în Arad", a declarat Falcă.

Se sfinte vânat

Georgică Cornu, unul dintre personajele principale ale acestui scandal, spune că este vânat şi că totul este o mişcare cu iz electoral. „Totul este legat de campania electorală, de oameni care acceptă sau nu anumite situaţii şi care reclamă anumite situaţii. Eu nu vreau să intru în nişte scandaluri. Este foarte bine că se verifică aceste contracte. La ora actuală, politica românească este un mare dezastru. Executăm lucrările şi când este vorba despte plată nu se mai plăteşte. Ce vină avem noi, oamenii de afaceri?", s-a întrebat retoric Cornu.

Apa, vizată

Cea mai importantă cantitate de... dosare a fost ridicată de la Compania de Apă Arad. Poliţiştii au luat cam toate dosarele de licitaţie desfăşurată de instituţie în ultimii ani, pentru a verifica legalitatea licitaţiilor desfăşurate. „Într-adevăr, am pus la dispoziţie mai multe dosare de achiziţii şi licitaţii. Nu prea avem nimic de comentat în acest sens, deoarece am observat că foarte multe localităţi care lucrează cu bani europeni trec prin asemenea controale. Cred că despre asta este vorba şi la noi, despre un control", a spus Bruno Biringer, purtătorul de cuvânt al companiei.

ALIN GHERASIM
alin.gherasim@informmedia.ro

Firma **GDS Manufacturing Services SA**

angajeaza

Operator control vizual
Cerinte:
- capacitate vizuala optima, indemanare, inclinatie spre lucrul fin,
- disponibilitate de a lucra pe 3 schimburi,
- cunostinte in electronica constituie avantaj
- absolvent liceu

Operator asamblare manuala
Cerinte:
- absolvent liceu sau scoala profesionala ,
- capacitate vizuala optima, indemanare, inclinatie spre lucrul fin,
- disponibilitate de a lucra pe schimburi, disponibilitatea la ore suplimetare.

Operator teste
Cerinte:
- dexteritate in folosirea calculatorului

Cunostinte minime/medii de limba engleza constituie avantaj
- disponibilitate de a lucra pe 3 schimburi, ore suplimentare
- absolvent liceu

Tehnician reparator
Cerinte:
- cunostinte electronica analogica si digitala
- familiarizat cu utilizarea instrumentelor de masura electronice (multimetru)
- studii medii cu profil tehnic
- simt tehnic
- spirit de observatie, precizie, disponibilitate de a lucra pe 3 schimburi.

Team leader
Cerinte:
- studii medii
- limba engleza si italiana nivel mediu constituie avantaj
- atitudine hotarata, spirit de conducere
- experienta in munca cu persoane in subordine constituie avataj

Oferim:
- bonuri de masa, ore suplimentare platite dublu, transport asigurat/decontat, spor de noapte 25%.

Persoanele interesate sunt rugate sa se prezinte la sediul firmei: Str.I, Nr.9, Cartier Zona Industriala Vest, AP 11-15 (in curte la Eurolmobiliare) sau sa ne contacteze la nr de tel 0357/420928 fax.0357/420929 sau pe adresa de mail recrutare@gds.com.

(839322)

S.C. EKR ELEKTROKONTAKT ROMANIA S.R.L.

Suntem o companie germană de succes care activează în domeniul asamblării de cabluri şi componente electrice pentru industria de automobile.În cursul anului 1996, am deschis prima unitate de producţie în localitatea Sântana, iar în cursul anului 2002 ne-am extins activitatea, inaugurând o a doua unitate în Pâncota, iar in anul 2010 am inaugurat o a treia unitate la Chisineu-Cris

În vederea dezvoltării activităţii din cadrul Departamentului Productie căutăm :

LĂCĂTUŞ MECANIC DE ÎNTREŢINERE ŞI REPARAŢII UNIVERSALE (COD COR 721424)

Cerinţe: - Cunoştinţe medii in domeniul electric şi/sau electronic;
- Cunostinte de baza in mecanica si pneumatica;
- Cunostinte in intretinerean si reparatia masinilor industria automotive reprezinta un avantaj;
- Experienta într-o fabrica de producţie;
- Cunoştinţe despre întreţinerea utilajelor;
- Disponibilitate pentru a lucra în schimburi;
- Cunostinte de limba engleza sau germana(nivel mediu);
- Abilitati operare PC .

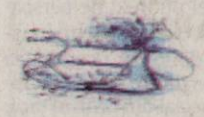

Sarcini: - Efectueaza interventii de urgenta la sistemele tehnice de natura mecanica si electrica;
- Asigura efectuarea inspectiilor periodice asupra instalatiilor mecanice si electrice;
- Asigura efectuarea lucrarilor de natura mecanica si electrica privind reparatii minore ale instalatiilor;
- Efectuarea verificarilor zilnice ale utilajelor din productie;
- Efectuarea mentenantei permanente in cadrul utilajelor;
- Raspunde de calitatea lucrarilor efectuate si de raportarile intocmite catre superiorul ierarhic;
- Participa la instalarea utilajelor. (sarcina principala!).

Responsabilitati:- Mentenanta preventiva si corectiva echipamente mecanice ,electrice si automatizari;
- Intocmeste necesarul de piese de schimb şi consumabile;
- Urmareste stocul minim de piese de schimb.

CV-ul Dvs. este aşteptat la Biroul Resurse Umane sau pe adresa de e-mail: rpaiusan@autoelectric.ro

SC EKR ELEKTROKONTAKT ROMANIA SRL
Santana str. Ghiocelor nr. 6
Jud. Arad
Tel. 0257-236100 Fax: 0257- 236154
Numai candidaţii selectaţi vor fi contactaţi.

(0725 - H 889666)

Sport

„Vom creşte frumos şi vom promova în Superliga Naţională"

Ovidiu Şerban, manager CSU Aurel Vlaicu Arad

4

victorii au strâns fetele din echipa României de tenis de masă în faza grupelor din cadrul Campionatului Mondial pe echipe, Grupa A valorică din Germania Cu Dana Dodean în mare formă, tricolorele au învins SUA (3-0), Ungaria (3-2), Belarus (3-2) şi Ucraina (3-2), terminând pe locul II, în spatele deţinătoarei trofeului, China.

Sunt între primele patru echipe din ţară

ORADEA. Poloiştii de la CS AMEFA Arad şi-au atins obiectivul la ultimul turneu din cadrul C.N. juniori I, obţinând biletele pentru turneul final, după 12-3, cu CSM Cluj. Ce a urmat, eşecurile, 4-5, cu Viitorul Cluj şi 7-11, cu Crişul Oradea, n-au mai avut relevanţă. Astfel, Săcui, Vancsik, Fericean, Laza, Roman, Gergeyfi, Marinescu, Bota, Fînaţă, Vidican, Şofronici, Liptak şi Jurcă au şansa de a lupta pentru o medalie. **JA-D.S.**

Leo Pinţa FOTO: JA

Puncte pentru supravieţuire

ARAD. Fără atacantul Sălăjan (suspendat), Gloria încearcă să mai facă o victimă în acest debut de retur, astăzi, ora 15, pe arena Telecom din Micălaca. Jucăm cu o echipă, FC Hunedoara, care a transferat 15 jucători şi doi antrenori - Şunda-Steop - în această iarnă. Respectăm adversarul, dar trebuie să câştigăm, avem mare nevoie de puncte - spune antrenorul Leo Pinţa.

Celelalte două grupări fotbalistice arădene de Liga III evoluează în deplasare, în etapa 18-a, după programul: Şcolar Reşiţa - Naţional Sebiş şi FC Timişoara II - CS Vladimirescu. **JA-D.S.**

UTA se bucură de răul lui „Poli"

Luptele interne de la Timişoara dă curaj celor de la UTA, care ar putea promova şi de pe locul 3.

Necazul lui „Poli" va fi bucuria suporterilor de la UTA FOTO: FAN

ARAD. Ieri, într-o conferinţă de presă, la sediul clubului UTA, Roland Nagy şi Bogdan Mara au vorbit despre ultima noutate din seria de vest a ligii secunde, posibilitatea ca „Poli" Timişoara să nu poată primi licenţa, după ce Consiliul Judeţean Timiş nu a acceptat să preia clubul „alb-violet" cu datoriile lui Marian Iancu la terţe cluburi.

Bucuria arădenilor

În plină discuţie cu jurnaliştii, a apărut ştirea despre timişoreni. „Ne bucurăm că nu s-au înţeles. E rău lor, dar şi noi - când am fost penalizaţi cu 12 puncte - am pierdut o promovare, iar alţii s-au bucurat de răul UTA-ei. E o veste pe care o tot aşteptăm şi iată că ea a venit. Să vedem ce se întâmplă şi cu Gloria Bistriţa, căci nici acolo lucrurile nu sunt clare. Sigur, nu suntem încă promovaţi, mai sunt şi alte echipe, care se luptă pentru locul 3, dar ştim o treabă. Trebuie să luptăm pe teren pentru acest obiectiv, să câştigăm meciuri, să adunăm puncte, iar la final să fim toţi fericiţi" - a spus Bogdan Mara.

Despre spiritul UTA-ei

Roland Nagy a completat: „E bine că Timişoara nu poate promova. Dar, noi trebuie să ne vedem de meciurile noastre, să-l câştigăm pe primul, de la Vâlcea, care devine - astfel - şi mai important. Am mai spus-o, obiectivul nostru este locul 3, nici nu ne puteam gândi la mai mult, având în vedere loturile celor două echipe care au retrogradat prin sentinţa FRF. Acum, e nevoie ca ţelul nostru să devină realitate şi Bătrâna Doamnă a fotbalului românesc să ajungă acolo unde îi este locul. E nevoie ca aceşti jucători cu experienţă, care au dat liga I pentru a veni la UTA, să evolueze în prima divizie, pentru că unii nu ştiu ce înseamnă spiritul UTA-ei.

Un exemplu elocvent este George Neagu, care nu a prins o atmosferă de vis, la meciuri din Liga I, el fiind la Arad doar în eşalonul doi. Şi nici ei nu au venit aici să stea cu familia degeaba, doar să vadă Aradul. Vor să facă performanţă".

LEO SFĂRA
leo.sfara@informmedia.ro

Iancu pune paie pe foc

Mai mult decât au spus cei de la UTA, patronul lui „Poli" Timişoara a aruncat, ieri, „bomba": „După meciul cu FC Olt nu voi mai investi niciun ban. Intrăm în faliment şi lăsăm jucătorii să plece" - a punctat, belicos, Marian Iancu.

PE PODIUM

Bilanţ bun al judoka arădeni la Laktasi Open în Bosnia. Elevii de la CS Municipal (antrenori: Dorin Drâmbe şi Arpad Nagy) au obţinut patru locuri I (Kinga Bleiciffer, Andrada Balaş, Orlando Gruia, David Nagy), un loc II (David Turc) şi patru locuri III (Andrada Balaş, Gabriel Mihali, Coriolean Cristea, Rihard Sisa). FOTO: JA

Doi luptători ţintesc JO

ARAD. Doi luptători de la CS Astra Arad au fost nominalizaţi în lotul naţional al României de greco-romane, pentru a participa la cele trei turnee de calificare pentru Jocurile Olimpice de la Londra.

Este vorba de Georgian Carpen (cat. 66 kg.) şi Ionel Puşcaşu (cat. 74 kg.), primul fiind proaspăt vicecampion european de seniori, la competiţia desfăşurată acum două săptămâni în Serbia, la Belgrad. Elevii lui Spiridon Stanciu vor avea mult de muncit, calificările fiind extrem de dure. **JA – L.S.**

Pregătiţi de un nou început

Ovidiu Şerban şi ai lui lupi tineri vor să revină în Superliga Naţională.

ARAD. Doar şase echipe se vor alinia la startul Diviziei Naţionale de rugby (liga II), prima clasată urmând să promoveze direct în Superligă, iar a doua va susţine un baraj cu ocupanta locului 7 în elita sportului cu balonul oval. Băieţii lui Ovidiu Şerban sunt favoriţi la promovare, mulţi dintre componenţii echipei CSU Aurel Vlaicu cochetând cu loturile tricolore de juniori.

Iată programul rugbiştilor-studenţi în sezonul care stă să înceapă:

TUR

7 aprilie, acasă, cu Ştiinţa Petroşani; 21 aprilie, a, cu CSO Pantelimon; 28 aprilie, deplasare, cu CSM Suceava; 5 mai, a, cu RC Bîrlad; 12 mai, d, cu Stejarul Buzău.

RETUR

19 mai, d, cu Petroşani; 26 mai, d, cu Pantelimon; 2 iunie, a, cu Suceava; 4 august, d, cu Bîrlad; 11 august, a, cu Buzău. În continuare, primele trei clasate vor juca în play-off, tur-retur (18 august-29 septembrie), pentru cele două locuri care contează, iar ultimele trei vor disputa un play-out fără miză, întrucât în acest sezon nu retrogradează nici o echipă din Divizia Naţională. **JA-D.S.**

Cadou primit în avans

ARAD. De-o viaţă antrenor la clubul de box Motorul, maestrul Florian Barna îşi serbează mâine, 31 martie, ziua de naştere, prilej pentru prietenul său de-o viaţă, Dionisie Szekely, dar şi ceilalţi frumoşi nebuni din familia pugilistică dih Aradul Nou de a-i ura multă sănătate, putere de muncă şi încă măcar zece ani la colţul ringului. Cel mai frumos cadou l-a primit în avans, în urmă cu o lună, când sportivul căruia i-a pus mănuşile-n cui, Georgian Neiky, câştiga medalia de aur la Cupa României de seniori. Pugilistul mai sus amintit ar putea intra în cursa pentru calificarea la JO de la Londra, dacă mai marii federaţiei îşi vor respecta angajamentul. **JA-D.S.**

Florian Barna FOTO: JA

UNIUNEA EUROPEANĂ · GUVERNUL ROMÂNIEI MINISTERUL TRANSPORTURILOR ŞI INFRASTRUCTURII · CNADNR S.A. · Instrumente Structurale 2007 - 2013 · TRANS

Articol de presa

Bucuresti, martie 2012

Contractul „Proiectare şi Executie Lucrări Varianta de Ocolire Arad" este finantat prin Fondul de Coeziune

Ministerul Transporturilor si Infrastructurii si Compania Nationala de Autostrazi si Drumuri Nationale din Romania SA au semnat in data de 09 decembrie 2010 Contractul de Finantare pentru acordarea finantarii nerambursabile aferent proiectului „Constructia Autostrazii Arad - Timisoara (inclusiv varianta de ocolire Arad)".

Pentru constructia Variantei de Ocolire Arad s-a semnat contractul de executie lucrari cu firma JV FCC Construccion/ PORR Bau GmbH iar cel de supervizare cu firma EGIS ROUTE SCETAUROUTE/EGIS International S.A.

Obiectivul principal al contractului de lucrari „Proiectare si Executie Lucrari Varianta de Ocolire Arad" consta in constructia a 12,25 km de drum la standard de autostrada in jurul orasului Arad.

Contractul „Proiectare si Executie Lucrari Varianta de Ocolire Arad" are un buget total de 429.610.443,00 lei (fara TVA), din care 211.365.803,89 lei (fara TVA) constituie finantare nerambursabila acordata de Comisia Europeana din Fondul de Coeziune, restul sumei de 218.244.639,11 lei (fara TVA) fiind asigurata de la Bugetul de Stat si imprumut BEI.

Prin implementarea contractului „Proiectare si Executie Lucrari Varianta de Ocolire Arad" se urmareste devierea traficului de tranzit in afara orasului Arad, imbunatatirea conditiilor de siguranta si confort pentru bunuri si calatori, reducerea timpului de calatorie, imbunatatirea calitatii vietii locuitorilor din zona urbana prin reducerea impactului asupra mediului si dezvoltarea economica a zonei prin imbunatatirea gradului de accesibilitate.

Contractul se afla in faza de executie lucrari. Stadiul fizic de executie a lucrarilor proiectului „Proiectare si Executie Lucrari Varianta de Ocolire Arad", la nivelul lunii martie 2012, este de 88,05%, iar data finalizarii executiei este trimestrul II al anului 2012.

Practic, de momentul inaugurarii ca tronson de autostrada, ne mai despart unele lucrari la poduri si pasaje, finalizarea montarii parapetului, a montării semnalizarii definitive, a marcajului definitiv, a lucrărilor de protecţia mediului (decantoare şi separatoare grăsimi, panouri fonoabsorbante, şanţuri pereate), a sistemului de comunicaţii al autostrăzii, a iluminatului autostrăzii, a finalizării nodurilor rutiere, a completării stratului de binder si uzură la calea 2 a autostrăzii şi la nodul IC2 din zona Aeroportului, a montarii gardului.

Persoană de contact:
Marian DRAGNE, Administrator S.C. PUBLISYS MEDIA S.R.L., fax: (+4 021) 665.75.12
Daniela DRAGHIA, Director General CNADNR S.A., fax: (+4 021) 264.32.02
Investim in viitorul tău! Proiect cofinantat de Uniunea Europeana prin Fondul de Coeziune.

(0726 - H 946575)

Arbitru român în finala Euroligii

ISTANBUL. O brigadă de arbitri din care a făcut parte și Fabiana Martinescu Nițu a condus meciul de deschidere al turneului final al Euroligii feminine de baschet de la Istanbul, care a opus formațiile Spartak Moscova Vidnoje și Wisla Can Pack Cracovia, scor 77-70. Fabiana Nițu a făcut echipă în meciul contând pentru Grupa B cu albanezul Gentian Cici și cu grecul Petros Papapetrou.

În cadrul aceleiași grupe, Ros Casares Valencia a depășit pe UMMC Ekaterinburg, cu scorul de 62-49, în cel de-al doilea meci al zilei.

SURSA MEDIAFAX

Fabiana Nițu FOTO: FAN

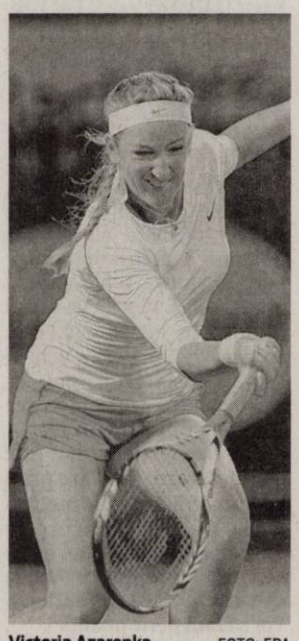

Victoria Azarenka FOTO: EPA

„Borna 27" a fost cu ghinion

MIAMI. Jucătoarea Marion Bartoli, locul 7 WTA, a provocat, miercuri, cu scorul de 6-3, 6-3, prima înfrângere din acest an a Victoriei Azarenka, locul 1 WTA, franțuzoaica punând astfel capăt unei serii de 26 de victorii consecutive reușite de sportiva din Belarus. Bartoli s-a impus în sferturile de finală ale turneului Premier de la Miami, după ce pierduse opt din precedentele zece meciuri cu Azarenka. Victoria Azarenka câștigase patru turnee în acest an, Sydney, Australian Open, Doha și Indian Wells. Ea a înregistrat cel mai bun debut de sezon al unei jucătoare din 1997, când elveția nca Martina Hingis reușea 37 de victorii consecutive.

SURSA MEDIAFAX

Apostu a renunţat la UTA, semnând cu Târgu Mureş

TÂRGU MUREŞ. Conducerea FCM Târgu Mureș a anunțat, joi, că a semnat un contract pe o perioadă de un an și jumătate cu atacantul Bogdan Apostu. Antrenorul Ioan Ovidiu Sabău a spus că și l-a dorit pe Apostu în lot demult, pentru că este „un atacant de gol", foarte util la echipă. „Îi cunosc valoarea, e un atacant de gol, un atacant care ne este util, un jucător căruia îi plac spațiile de contraatac, dar și în fața porții e un jucător care are execuții foarte bune. Sigur, preocuparea mea, a stafului tehnic este de a-l aduce cât mai rapid la un ritm de joc, pentru că a lipsit în ultimul timp, a mai fost și la alte echipe și îi lipsește pregătirea fizică și jocurile în picioare. Cât mai rapid trebuie să îl aducem la o formă bună, mai ales că au mai rămas jocuri care se joacă în 5-6 săptămâni", a declarat Sabău. **SURSA MEDIAFAX**

Bute - Froch se vede la The Money Channel

NOTTINGHAM. Meciul dintre pugiliștii Lucian Bute și Carl Froch programat pe 26 mai, la Capital FM Arena din Nottingham, Marea Britanie, va fi difuzat în direct de postul de televiziune The Money Channel. Partida contează pentru centura mondiala IBF la categoria supermijlocie. Sorin Freciu, Managing Partner The Money Channel, a declarat: „Am făcut eforturi importante pentru a reuși să obținem din nou drepturile de difuzare pentru acest meci. Am avut competitori de marcă, însă am reușit și de această dată să le aducem românilor campionul în direct la The Money Channel.

Este unul dintre cele mai așteptate evenimente al anului 2012 în sportul românesc". The Money Channel va difuza o serie de ediții speciale premergătoare galei de la Nottingham, unde telespectatorii vor putea vedea imagini de la antrenamente și vor auzi declarații de la Lucian Bute și de la toți cei implicați în desfășurarea acestui meci.

SURSA MEDIAFAX

Bute își va pune centura în joc pentru a zecea oară FOTO: EPA

Gorbicz, „inamicul numărul 1"

Aurelia Brădeanu vorbeşte despre semifinala „de foc" Oltchim – Gyor, jucătoarea evoluând la ambele echipe.

Brădeanu va avea de luptat contra fostelor ei colege FOTO: EPA

RM. VÂLCEA. Handbalista Aurelia Brădeanu, de la Oltchim Râmnicu Vâlcea, a vorbit despre confruntarea cu Gyor ETO, din semifinalele Ligii Campionilor, echipă la care a jucat timp de șapte ani.

Handbalista de la Oltchim a făcut referiri și la actuala echipă ungară, pe care o consideră mai puternică decât în anii anteriori. „Gyor e mai puternică acum, cel puțin față de anul trecut. Au avut doar rezultate bune, dar nici noi nu ne vom lăsa. Ne tot gândim cum e mai bine să jucăm pentru a câștiga. Cred că jocul lor, ca întotdeauna, se învârte în jurul Anitei Gorbicz, care este o jucătoare foarte bună. Probabil că dacă vom reuși să o anihilăm, ne vom crește șansele. Oricum, nu consider că plecăm cu șansa a doua. Este foarte greu să ajungi într-o semifinală de Liga Campionilor, dar am reușit. Mulți spun că Gyor este favorită, pentru că a avut un parcurs excelent, iar noi am jucat cu fluctuații, ba foarte bine, ba foarte slab. Se spune că Oltchim e outsider, poate nici nu e așa rău să fim considerate cu șansa a doua, să fie presiunea pe adversare, nu pe noi. Important va fi să ne facem jocul bun, vor conta acele 60 de minute ale meciului, dar mai ales acest prim meci. La acest nivel nu știu dacă mai contează unde joci returul. Am pățit când am jucat la Gyor că am bătut pe Viborg la ea acasă și apoi am pierdut pe terenul nostru. Avem o reținere, pentru că ne dăm seama ce important este acest prim meci, dar pe de altă parte, suntem încrezătoare în forțele noastre", a afirmat Brădeanu.

SURSA MEDIAFAX

Aşteaptă sprijinul fanilor

Aurelia Brădeanu are şi un mesaj pentru fanii vâlceni înaintea disputei de duminică. „Ne bucurăm că vor să vină alături de noi, îi aşteptăm să ne susţină, avem nevoie de asta. Ştiu că vor să vină şi la meciul retur, de la Veszprem. Acolo va fi altceva, o sală imensă, mult mai mare, în care încurajările nu se vor auzi la fel ca la noi acasă. De aceea, e foarte important să ne fie alături cât mai mulţi acum, pentru că acum trebuie să obţinem un rezultat cât mai bun", a precizat Brădeanu.

Didier Deschamps FOTO: EPA

Şanse infime pentru Marseille

Didier Deschamps recunoaşte că Bayern este o echipă puternică şi cu greu formaţia sa se mai poate califica.

MARSEILLE. Antrenorul Didier Deschamps a declarat, miercuri seară, după ce echipa sa Olympique Marseille a fost învinsă, cu scorul de 2-0, de Bayern Munchen, că există încă o șansă pentru calificarea formației franceze în semifinalele Ligii Campionilor.

„Cred că în prima repriză, până la gol, nu am făcut lucruri rele, chiar dacă Bayern și-a arătat întregul potențial. Însă am luat un gol chiar înainte de pauză, iar acel gol ne-a făcut mult rău. În repriza a doua ne-a fost foarte greu, pentru că am avut o mare echipă în fața noastră. Ne-au lipsit mai mult suflet, mai multă generozitate, dar a existat o superioritate care s-a văzut. Ne rămâne o șansă, dar este infimă. Să pierzi în tur cu 2-0 nu te plasează în cea mai bună poziție. Nu avem nevoie de mobilizare, vom face cel mai bun joc posibil în retur, știind că Bayern este foarte motivată atunci când evoluează pe teren propriu", a spus Deschamps. La rândul său, tehnicianul lui Bayern Munchen, Jupp Heynckes, a declarat: „Ne-am atins obiectivul de a câștiga fără gol primit. Marseille joacă un fotbal emoțional, era foarte important să obținem un asmenea rezultat înaintea meciului retur. Mai sunt încă 90 de minute de joc și o calificare de obținut și nu vreau să vorbesc de adversarul din semifinale. Nu am îndoieli cu adevărat, dar am respect față de adversar. Am văzut multe meciuri și știu că o astfel întâlnire se joacă tur-retur".

SURSA MEDIAFAX

Se publică Somaţia prin care se aduce la cunoştinţa cetăţenilor localităţii Şiştarovăţ că reclamanta Neda Elena a formulat acţiune în uzucapiune extratabulară asupra imobilului proprietatea pârâţilor tabulari Diacon Raveca, Triponescu Gheorghe, Cărăbaş Felicia, Lupulescu Paulina, imobil evidenţiat în CF 1140 Şiştarovăţ de sub nr. top 430-431

Persoanele interesate sunt invitate să facă opoziţie la admiterea acţiunii, cu menţiunea că instanţa va păşi la judecarea cererii în termen de o lună de la data publicării. (0731 - H 889053)

DACĂ
- ❑ eşti absolventă de studii medii economice
- ❑ ai experienţă în secretariat şi înregistrări contabilitate primară
- ❑ vorbeşti la nivel mediu limba italiană
- ❑ alegi un program de lucru full time
- ❑ doreşti să lucrezi într-o societate recunoscută în domeniul transporturilor de marfă

atunci îţi oferim oportunitatea angajării în cadrul societăţii noastre.

Te invităm să ne trimiţi CV şi scrisoare de intenţie prin e-mail la adresa: fvtransportsrl@gmail.com, până la data de 15.04.2012.

(0735 - H 889044)

EVIDENŢIAZĂ-TE!

Talon valabil până în 31 martie 2012

Text: DATA apariţiei:.....

Date personale:

Nume şi Prenume:

Telefon:

Buletin de identitate:

TALON + PREŢUL CATEGORIEI AFERENTE

Anunţurile se preiau zilnic, la ghişeu, până în ora 16⁰⁰, după această oră, se pot prelua doar prin intermediul sistemului online de preluare al anunţurilor disponibil pe www.jurnalaradean.ro . Anunţurile de mică publicitate din Jurnal Arădean se publică pe baza talonului din ziar
Redacţia nu îşi asumă responsabilitatea pentru conţinutul anunţurilor de mică publicitate!

JURNAL ARĂDEAN

RECLAME

Kate Winslet, la Titanic 3D: „Aş fi putut juca mai bine"

RELANSARE. La 15 ani de la debutul pe marile ecrane al megasuccesului lui James Cameron, Titanic, protagoniştii filmului au păşit din nou pe covorul roşu pentru relansarea în 3D a filmului. Kate Winslet, iubita lui Leonardo DiCaprio în film, a avut unele comentarii critice la adresa interpretării şi apariţiei sale de atunci, deşi, spune ea, este mulţumită acum de evoluţia şi realizările profesionale obţinute după rolul de cotitură din 1997. Actriţa a declarat: „Ar fi trebuit să am un accent american mai pronunţat. Şi interpretarea mea ar fi putut fi mai bună". „Mi-aş fi dorit să nu dezvălui atât de mult din corpul meu", a mai spus Winslet, „dar eram tânără şi ştiam că am ceva de demonstrat".

Cu un look sofisticat şi atractiv la cei 36 de ani ai săi, ea a ţinut să precizeze că se simte bine acum în propria piele, în ciuda prejudecăţilor din tinereţe, conform cărora, în apropierea vârstei de 40 de ani aspectul fizic ar putea afişa semne clare ale îmbătrânirii. „Chiar îmi place mai mult cum arăt la vârsta asta", a mărturisit Winslet.

D-ALE ACTORILOR

PASIUNI CASNICE

Dedicată. Katherine Heigl a decis să-şi dedice mai mult timp familiei şi... a trecut la lucruri practice. Astfel, vedeta a scos din dulap maşina de cusut şi s-a apucat de treabă. Soţul actriţei - cântăreţul Josh Kelley - a postat pe pagina personală de Twitter o imagine cu cea mai recentă creaţie a lui Katherine, o fustă galben-roşie, pentru micuţa Naleigh (3 ani), pe care au adoptat-o împreună din Coreea de Sud, în 2009.

ADOPTĂ UN MAIDANEZ

Foxy. Aflat în România pentru filmări, actorul Mickey Rourke a anunţat că a decis să adopte un câine maidanez pe care l-a găsit pe platouri, căruia i-a dat numele Foxy. Un mare iubitor de animale, Rourke a luat această hotărâre după ce a văzut că pe străzile Bucureştiului există multe animale fără stăpân. El a mai anunţat că intenţionează să construiască şi un adăpost pentru câinii maidanezi din Bucureşti.

AŞTEAPTĂ PRIMUL COPIL

Sarcină. Megan Fox (25 de ani), soţia actorului Brian Austin Green, este însărcinată cu primul copil al cuplului. „Tocmai au aflat această veste şi sunt teribil de încântaţi", a declarat o sursă. După ce s-au căsătorit în 2010, Megan Fox a devenit mama adoptivă a lui Kassius, fiul în vârstă de 10 ani pe care Brian Austin Green îl are din prima lui căsnicie, cu Vanessa Marcil.

CAMPANIE EDUCAŢIONALĂ

Parfum. Actorul britanic Orlando Bloom a devenit imaginea unei game de parfumuri lansate de UNICEF, în cadrul unei campanii internaţionale ce a fost organizată cu scopul de a îmbunătăţi educaţia copiilor săraci din Madagascar. Orlando Bloom, care este şi ambasador al bunăvoinţei pentru UNICEF, s-a asociat cu actriţa Sienna Miller pentru a deveni imaginea campaniei BOSS Orange Education lansată de UNICEF.

BOX OFFICE ROMÂNIA

→	1. JOCURILE FOAMEI (1 SĂPT.)	23.817	417.996,00
→	2. 21 JUMP STREET - O ADRESĂ DE POMINĂ (2 SĂPT.)	33.274	551.007,00
↓	3. JOHN CARTER (3 SĂPT.)	73.755	1.572.092,00
↓	4. OGLINDĂ, OGLINJOARĂ (2 SĂPT.)	23.680	384.229,15
→	5. DISPĂRUTĂ (1 SĂPT.)	3.847	67.127,79
→	6. SĂ FIE RĂZBOI! (6 SĂPT.)	91.786	1.531.826,00
↓	7. CU LUMEA-N CAP (3 SĂPT.)	30.579	546.254,65
↓	8. CĂLĂTORIA 2: INSULA MISTERIOASĂ (7 SĂPT.)	100.155	2.055.465,56
↓	9. FEMEIA ÎN NEGRU (2 SĂPT.)	8.922	150.225,04
↓	10. BEL AMI (4 SĂPT)	33.230	556.079,39

Wrath of the Titans

Titanii, înfuriaţi de zei

Continuarea „Înfruntării titanilor" ne poartă într-o lume fascinantă, populată de cele mai ciudate creaturi.

AVENTURI. La o decadă după ce l-a învins pe maleficul Kraken, Perseu (Sam Worthington) şi-a construit o viaţă liniştită de pescar într-un sat, alături de Helius, fiul său în vârstă de 10 ani. Însă, în tot acest timp, lupta pentru supremaţie dintre Titani şi Zei a continuat să amenințe echilibrul universului. Lipsiţi de loialitatea oamenilor, Zeii pierd controlul asupra Titanilor conduşi de nemilosul Kronos, tatăl renegat al celor trei stăpâni ai lumii: Zeus (Liam Neeson), Hades (Ralph Fiennes) şi Poseidon (Danny Huston). Fraţii şi-au înlăturat părintele cu mult timp în urmă, lăsându-l să putrezească în abisul întunecat al Tartatarului, o temniţă temută din adâncurile lumii de dincolo.

În momentul în care Hades şi Ares schimbă taberele şi fac o alianţă cu Kronos pentru a-l detrona pe Zeus, Perseu nu-şi mai poate ignora destinul. Cu atât mai mult cu cât puterea Titanilor începe să crească şi iadul se dezlănţuie pe pământ. Cu ajutorul neînfricatei razboinice Queen Andromeda (Rosamunde Pike), al lui Argenor (Toby Kebbel), fiul semizeu al lui Poseidon şi al lui Hefaisotos (Bill Nighy), Perseu pleacă într-o călătorie riscantă în adâncurile Tartarului pentru a-l salva pe Zeus, a întemniţa la loc Titanii şi a salva omenirea.

ÎŢI TAIE RESPIRAŢIA

„Furia Titanilor" este continuarea filmului „Înfruntarea Titanilor", ce a fost lansat în urmă cu doi ani. Deşi primul film nu a fost foarte bine primit, producătorii de la Warner Bros au apelat la un nou regizor (Jonathan Liesbeman) şi la aceiaşi actori (Sam Worthington, Liam Neeson si Ralph Fiennes) reuşind să facă din „Furia Titanilor" un film care îţi taie respiraţia cu efectele speciale spectaculoase şi cu creaturile gigantice. Producţia arată impecabil, este bine realizată, iar senzaţia de 3D este cât se poate de reală.

! **Regia:** Jonathan Liebesman, **Cu:** Liam Neeson, Ralph Fiennes, Sam Worthington, **Gen film:** Acţiune, Aventuri, Fantastic, **Durata:** 99 minute, **Premiera în România:** 30.03.2012

Dr. Seuss' The Lorax

Lorax. Protectorul pădurii

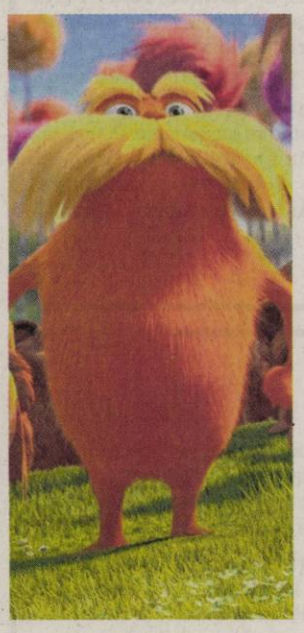

ANIMAŢIE. Creatorii animaţiei Despicable Me (Sunt un mic ticălos) şi faimosul Dr. Seuss prezintă „Lorax, protectorul pădurii", o adaptare în 3D după povestea clasică a unei creaturi a pădurii care îi mol-lipseşte pe cei din jur cu puterea de a spera. Aventurile animate urmăresc peripeţiile unui băiat de 12 ani care caută acel lucru unic care îi va aduce afecţiunea fetei de care s-a îndrăgostit. Pentru a-l descoperi, el trebuie să afle care e povestea morocănosului, dar simpaticului Lorax, care se luptă pentru a-şi proteja lumea în care trăieşte.

! **Regia:** Chris Renaud, Kyle Balda, **Cu:** Zac Efron, Danny DeVito, Ed Helms, **Gen film:** Animaţie, Familie, **Durata:** 94 minute, **Premiera în România:** 30.03.2012

La source des femmes

Izvorul femeilor

ATITUDINE. Povestea din „La Source de femmes", noul film al lui Radu Mihăileanu, este contemporană şi are loc într-un sat aflat undeva între Africa de Nord şi Orientul Mijlociu. Tradiţia locului spune ca femeile să aducă apă dintr-un izvor săpat în munte, în fiecare zi, în plin soare. Leila (Leila Bekhti), o tânără mireasă, le convinge pe celelalte femei să intre într-o grevă a iubirii: fără sex, nici măcar o mângâiere, până când bărbaţii vor începe să preia ei responsabilitatea aducerii apei în sat.

! **Regia:** Radu Mihăileanu, **Cu:** Hafsia Herzi, Leïla Bekhti, **Gen film:** Comedie, Dramă, **Durata:** 136 minute, **Premiera în România:** 30.03.2012

ARĂDENII SE DISTREAZĂ: Atmosferă incendiară la party într-un club arădean

aradon.ro

DECESE

Cu adâncă durere în suflet anunţăm încetarea din viaţă **la vârsta de 66 ani după o scurtă şi grea suferinţă a scumpului nostru soţ, tată, socru şi bunic**

PAVEL IOAN MIRCEA.

Înmormântarea va avea loc astăzi, 30 martie 2012, ora 15.00, la Cimitirul Eternitatea (UTA). Te vom iubi mereu!

Familia îndoliată

Cu adâncă durere în suflet anunţăm încetarea din viaţă **la vârsta de 58 ani a scumpei noastre soţie, mamă şi fiică**

POP DOINA.

Înmormântarea va avea loc la Cimitirul din Micălaca, sâmbătă, 31 martie 2012, ora 13,00.

Fam îndurerată: soţul Ovidiu, fiul Dani, fiica Simona cu soţul Irinel, mama Sidonia Suciu

---

Cu adâncă durere în suflet anunţăm decesul mamei

VUJDEU MARIA,

la vârsta de 84 ani.

Nu te vom uita suflet blând şi cald. Înmormântarea va avea loc astăzi, 30 martie 2012 în localitatea Apateu.

Fiica Elena cu soţul Mang Petre, nepoata Mirela cu soţul Dani, nepotul Petri, strănepoatele Diana şi Maia

---

Vecinii din Bloc 12-18 Bd. Revoluţiei cu tristeţe anunţă decesul bunei lor vecine

ENE BARBARA,

în vârstă de 91 ani.

Înmormântarea sâmbătă, la Cimitirul Eternitatea. Relaţii privind ora înmormântării la tel. 0357/404694.

Cu adâncă durere în suflete anunţăm trecerea în veşnicie a dragei noastre

ARDELEAN B. ILEANA.

Înmormântarea va avea loc sâmbătă, 31 martie 2012, ora 13,00 la Cimitirul Eternitatea (UTA).

Familia

Cu durere în suflet anunţăm decesul iubitei noastre

dr. NOVAC ROXANA,

după o scurtă suferinţă. Înmormântarea are loc astăzi, 30 martie 2012, ora 14,00 la Cimitirul din Micălaca, str. Păşunii.

Familia îndoliată, Novac

Conducerea, membrii Clubului AMEFA Arad, sportivii Secţiei de Polo pe Apă sunt alături de fam. Pavel, în greaua pierdere pricinuită de plecarea în nefiinţă a celui care a fost

economist

MIRCEA PAVEL.

Preşedintele Secţiei de Polo Clubul Sportiv AMEFA Arad

CONDOLEANŢE

Colectivul Administraţiei Zonei Libere Curtici Arad este alături de familia îndurerată în greaua pierdere suferită prin trecerea în nefiinţă a celui care a fost

PAVEL IOAN MIRCEA,

director general.

Dumnezeu să-l odihnească!

Suntem alături de familia Pavel în greaua pierdere suferită prin trecerea la cele veşnice a celui care a fost

ec. MIRCEA PAVEL

director general administrativ la Universitatea „Aurel Vlai-cu" Arad.

Dumnezeu să-l ierte şi să-l odihnească în pace!

Secretariatul general administrativ, biroul Investiţii, biroul Achiziţii de la Universitatea „Aurel Vlaicu" Arad

---

Un gând frumos şi un ultim omagiu celui care a fost coleg şi prieten

MIRCEA PAVEL.

Sincere condoleanţe familiei!

Fam. Tudor Sorin

Direcţiunea şi corpul profesoral al grupului Şcolar „Iuliu Maniu" sunt alături de fosta colegă prof. Pavel Steluţa, în greaua încercare pricinuită de decesul soţului. Sincere condoleanţe! Dumnezeu să-l odihnească în pace!

O inimă a încetat să mai bată, un suflet nobil s-a ridicat la cer şi pleacă departe de noi, dar mai aproape de Dumnezeu. Un omagiu, o lacrimă şi o floare pentru cel care a fost un om de înaltă ţinută morală şi profesională,

MIRCEA PAVEL.

Dumnezeu să-l odihnească în pace! Suntem alături de familia greu încercată!

Familia Blidar Valer

Cu tristeţe în suflete ne luăm rămas bun de la cel care a fost

director al S.C. Apromat S.A.,

ec. PAVEL IOAN MIRCEA,

om de înaltă ţinută profesională şi morală. Veţi rămâne în amintirea noastră. Sincere condoleanţe familiei îndoliate.

Colectivul SC Apromat SA

În clipe de durere nemărginită, ne alăturăm familiei greu încercate de dispariţia prematură a celui care a fost un profesionist desăvârşit, un prieten de nădejde,

MIRCEA PAVEL.

Transmitem un gând de alinare şi mângâiere sufletească, întreaga noastră compasiune şi sincere condoleanţe. Dumnezeu să-i aşeze sufletul cu dreptii în Împărăţia Sa!

Colectivul de salariaţi al SC Astra Vagoane Călători SA

Sincere regrete cu ocazia trecerii în nefiinţă a vecinului nostru

PAVEL MIRCEA.

Asociaţia Proprietari Bl. L-7

Împărtăşim durerea nemărginită a familiei Pavel în aceste momente de cumpănă, când sufletul deosebit al celui care a fost un om minunat, a plecat dintre noi mult prea devreme pentru a se ridica la ceruri

MIRCEA PAVEL.

Sincere condoleanţe familiei îndoliate!

Colectivul de salariaţi al Fabricii de Tramvaie

Suntem alături de prietena noastră Steluţa şi copiii săi, în momentele grele pricinuite de plecarea prea timpurie în eternitate a

economistului

MIRCEA PAVEL,

un soţ, tată şi bunic iubitor. Dumnezeu să-l odihnească!

Veti şi Marin Spînu

Profund îndureraţi, deplângem dispariţia naşului nostru drag,

IOAN MIRCEA PAVEL

şi suntem alături de familia greu încercată în aceste momente de durere şi tristeţe.

Sincere condoleanţe,

Mariana Faur, Mirela şi Alexandru Ţic

Suntem alături de familiile Pavel şi Rusu în aceste momente grele pricinuite de decesul celui care a fost

MIRCEA PAVEL,

un prieten bun nouă şi un om deosebit care ne va lipsi enorm. Sincere condoleanţe!

Familia Ienciu Ioan

Anunţurile de deces se publică GRATUIT!

SERVICII FUNERARE

IN MEMORIAM NON STOP!
KUKI - servicii funerare complete
Producător de sicrie - oferă sicrie la preţ de producător.
Pentru membrii C.A.R.P. transport gratuit atât în oraş, cât şi în judeţ.
Rezolvăm actele la spital, primărie, casa de pensii şi C.A.R.P.
Transport intern şi internaţional.
Accesorii funerare.
Contact: Arad, Str. Mihai Eminescu nr. 4 (în curte), vis-a-vis de Cerbul Albastru.
Telefon: 0257/211929, mobil: 0723-343-964
www.inmemoriamkuki.com
(H-7489238)

aradjob.ro

SC VDS BALCAN TRADE SRL
Arad, Calea Radnei FN

ANGAJEAZĂ:

OPERATORI MASE PLASTICE
(0705 - H 881162)

Cerinţe:
- ❑ Domiciliul în localitatea Arad
- ❑ Disponibilitatea de a lucra în 3 schimburi
- ❑ Vedere bună

Beneficii:
- ❑ Pachet salarial atractiv in funcţie de realizări
- ❑ Condiţii de muncă la standard occidental
- ❑ Transport asigurat pe raza localităţii Arad
- ❑ Tichete de masă

TEHNICIENI MAŞINI ŞI UTILAJE
PENTRU INJECŢIE MASE PLASTICE

Cerinţe:
- ❑ liceu tehnic
- ❑ cunoştinţe în reglarea şi programarea maşinilor şi utilajelor
- ❑ dornic de a-şi dezvolta cunoştinţele în domeniul injecţie mase plastice
- ❑ disponibilitate pentru a lucra în schimburi

Beneficii :
- ❑ pachet salarial atractiv în funcţie de cunoştinţe şi realizări
- ❑ condiţii de muncă la standarde occidentale
- ❑ transportul asigurat

Informaţii suplimentare se pot obţine la tel. 0257-216-624. Aşteptăm CV-ul dvs. prin fax 0257-216-623 sau e-mail: office@vdsbalcantrade.ro până la 15.04.2012.

AMATEX
firmă germană înfiinţată în 1994, Sânleani 375 - jud. Arad

PRODUCĂTOARE DE CONFECŢII DIN TRICOT PENTRU COPII

ANGAJEAZĂ

CONFECŢIONERE

SE OFERĂ:
- ❑ un loc de muncă sigur şi plăcut;
- ❑ condiţii de muncă la standarde occidentale, cu spaţiu de producţie complet climatizat;
- ❑ salarizare deosebită, inclusiv tichete de masă, precum şi prime anuale de concediu şi de Crăciun;
- ❑ transport din Arad asigurat pe doua rute: Gara Aradul Nou – Micalaca – Sânleani şi Cl. A. Vlaicu – Gara Arad – Sânleani;
- ❑ 25 de zile lucrătoare de concediu plătit, dintre care 3 săptămâni consecutive garantate în timpul verii.

Informaţii la tel. 0257-381-881, 0257-381-882, de luni până joi între orele 7:00 şi 16:00 şi vineri de la 7:00 la 13:15. (0686 - H 876326)

(0736 - H 897365)

ANUNŢ

SC MOBILIER GENERAL MGA cu sediul în Arad, str. Bicaz, F.N., tel: 0257 288 177 şi fax: 0257 288 177, doreşte să obţină autorizaţie de mediu cu sediul principal din localitatea Arad, str. Bicaz, F.N., tel: 0257 288 177 unde se desfăşoară activităţile de **PRODUCŢIA ALTOR TIPURI DE MOBILIER, cod CAEN – 3109.**

Având ca principale faze ale procesului tehnologic următoarele: **CROIT, PREGĂTIT, TAPIŢAT, AMBALAT PRODUS FINIT.**

Măsurile de protecţie a factorilor de mediu:

Apă –reţea;
Aer –
Sol – platformă betonată;

Gestiune deşeuri – pubele, contract – ASA servicii ecologice şi SC Polaris SRL;

Substanţe periculoase – magazie cu pardoseală betonată.

Observaţiile publicului formulate în scris/informaţiile privind potenţialul impact asupra mediului se depun/pot fi consultate la sediul Agenţiei pentru Protecţia Mediului Arad, str. Splaiul Malul Mureşului FN, tel: 0257/280331; 0257280996, în timp de zece zile lucrătoare după data publicării prezentului anunţ. (0734 - H 888837)

ANUNŢ

SC MTA ARAD - CO LTD cu sediul în Arad, str. Bicaz, F.N., tel: 0257 288 177 şi fax: 0257 288 177, doreşte să obţină autorizaţie de mediu cu sediul principal din localitatea Arad, str. Bicaz, F.N., tel: 0257 288 177 unde se desfăşoară activităţile de **FABRICAREA ALTOR PRODUSE DIN LEMN, cod CAEN – 1629.** Având ca principale faze ale procesului tehnologic următoarele: **PRELUCRARE REPERE, MONTAJ, PREGĂTIT.**

Măsurile de protecţie a factorilor de mediu:

Apă –reţea;
Aer – filtre, exhaustare;
Sol – platformă betonată;

Gestiune deşeuri – pubele, contract - SC Polaris SRL;
Substanţe periculoase – magazie cu platformă betonată.
Observaţiile publicului formulate în scris/informaţiile privind potenţialul impact asupra mediului se depun/pot fi consultate la sediul Agenţiei pentru Protecţia Mediului Arad, str. Splaiul Malul Mureşului FN, **tel: 0257/280331; 0257280996,** în timp de zece zile lucrătoare după data publicării prezentului anunţ. (0733 - H 888884)

Se convoacă Adunarea Generală Ordinară a Acţionarilor S.C. RECONS S.A. Arad în data de 30.04.2012, orele 16.00, la locaţia din Arad, Bdul Iuliu Maniu, nr. FN, cu următoarea:

ORDINE DE ZI

1. Prezentarea şi aprobarea Bilanţului contabil, a contului de profit şi pierderi pe anul 2011 şi repartizarea profitului pe anul 2011.
2. Prezentarea şi aprobarea raportului comisiei de cenzori.
3. Prezentarea şi aprobarea raportului Consiliului de Administraţie pe anul 2011.

Dacă nu sunt îndeplinite condiţiile de validitate la prima convocare, Adunarea Generală Ordinară a Acţionarilor S.C. RECONS S.A., va avea loc în data de 04.05.2012, orele 16,00 la aceeaşi adresă,cu aceeaşi ordine de zi.

PREŞEDINTE CONSILIULUI DE ADMINISTRAŢIE,
Ing. Popa Florica Mioara
(0715 - H 887614)

Marţi, 03.04.2012, ora 13.00
se vinde la **LICITAŢIE PUBLICĂ**

cota de 1/1 a bunului imobil proprietatea debitoarei **AC ARIS SA,** situat în loc.**Arad, str. Biruinţei nr. 12,** jud. Arad, înscris în CF nr. 305249 Arad, compus din atelier cercetare, proiectare, laborator, hală prototipuri şi teren aferent în suprafaţă de **4.268 mp,** cu preţul de strigare de **5.235.000 lei** sau cel mai mare preţ oferit.

Licitaţia va avea loc la sediul executorului judecătoresc **HORIA PĂSCULESCU** din **Arad, Bd. Gen. Vasile Milea nr. 41**, jud. Arad.

Informaţii zilnic orele 9.00 - 12.00. (0702 - H 881016)

Transformă nemulţumirea în siguranţă!
ARTEX SCM

SOCIETATE CU TRADIŢIE ÎN DOMENIUL TEXTIL **ANGAJEAZĂ**

Confecţioneri îmbrăcăminte

SAU PERSOANE CUNOSCĂTOARE de MESERIE, EXECUŢIE BUTONIERE, CUSUT NASTURI, APLICAT BUTONI, CĂLCAT.

OFERIM: clímat de lucru european, salarii motivate în acord individual, tichete de masă, primă de transport – prezenţă, premii, un singur schimb, asistenţă medicală.

Angajările se fac pe bază de probă de lucru.

DETALII: telefon : 0357- 408275; 0357- 408276

(677518)

S.C. VDL ROTECH S.R.L. *angajează:*

Persoană pentru compartimentul CTC

îndeplinind următoarele condiţii:
- inginer mecanic preferabil TCM
- cunoscător limba engleză
- microsoft office
- experienţă CTC anterioară este apreciată
- se acceptă şi tineri absolvenţi TCM, Mecanică

Persoanele interesate sunt rugate să depună CV la sediul firmei din Arad, ZONA INDUSTRIALĂ N-V, STRADA I, NR.5 sau prin fax la nr. +40 257 220300

(H-881098)

AN NOU NOI POSIBILITĂŢI!
CONSULTANŢĂ GRATUITĂ.

2000 EU.....de la 22 EU/LUNĂ
5000 EU.....de la 57 EU/LUNĂ
10.000 EU.....de la 114 EU/LUNĂ

Activitatea noastră prevede organizarea şi administrarea grupurilor de consumatori
ORAR : luni-vineri 9.00-17.00; sâmbătă-duminică : închis

(H-867908)

Informaţii: WORLD INVEST HOLDING S.R.L.
ARAD BD. REVOLUŢIEI NR. 24, ET. 1, AP.12 ☎ 0357-411-415; 0772-221-204

SC DUMAGAS TRANSPORT S.A.

cu sediul in Craiova, judetul Dolj, lider pe piata de transport si logistica in Romania si Europa de est, datorita expansiunii sale in domeniu, selecteaza in vederea angajarii personal corespunzator pentru postul de

CONDUCATOR AUTO categoria C+E:
- pentru transport marfa pe intern si in Europa.

Se ofera conditii de lucru intr-o echipa omogena de profesionisti si salariu atractiv.
Relatii la telefon: 0720202004; 0251/307601; 0729884644.
sau la adresa de e-mail: transport@dumagas.ro.

(832897)

SC DITRE INTERNATIONAL SRL

Angajeaza: **-confectionere pt. masina de cusut**
-croitori in piele manual si la masina
-muncitoare si muncitori necalificati pt invatat la cusut si croi piele
-tamplarie : montatori si masinisti

Angajeaza **-economisti**
Conditii: - persoane dinamice
- cunoscatori sau nu limba italiana ,
- experienta in domeniu minim 1 an

Oferim : salarii atractive,bonuri de masa,transport gratuit.
Informatii la sediul firmei din Arad,Str. a-III-a,Zona Industriala Vest, Nr. 3, tel . 0257/216611 intre orele 9-14 de luni pana vineri

(859953)

Cabinet Individual de Insolvenţă
NIŢU ELISABETA VERONICA
în calitate de lichidator judiciar
ANUNŢĂ TOŢI CREDITORII SC NAP SOLARIS SRL

cu sediul în Arad, Str. Cocorilor, Nr. 83-85, Bl. U9, Et. 1, Ap. 23, Jud. Arad, având **CIF: 16514075,** înmatriculată la Oficiul Registrului Comerţului de pe lângă Tribunalul Arad sub nr. J02/1035/2004 că faţă de această societate a fost deschisă procedura insolvenţei prevăzută de Legea nr. **85/2006** prin Încheierea civilă nr. **100/08.02.2012,** pronunţată de Tribunalul Arad în dosarul **576/108/2012.** Termenul limită pentru înregistrarea cererii de admitere a creantelor este data de **23.04.2012.**
Informaţii suplimentare la **tel. 0727-704.201, 0257-228.781** sau la sediul profesional al lichidatorului judiciar situat in **Arad, str. Praporgescu, nr. 29, ap. 2, jud. Arad.** (0728 - H 889050)

SC STRABAG SRL ANGAJEAZĂ
OPERATOR STAŢIE BETOANE ÎN ARAD

CERINŢE: ❑ Cunoştinţe PC ❑ Cunoştinţe mecanică şi automatizare
❑ Disponibilitate la program prelungit
❑ Experienţa în domeniu constituie avantaj

CV-urile pot fi trimise pe e-mail: dispecerat.arad@strabag.com sau personal la staţia de betoane, str. Campurilor 2 K

Informaţii la telefon 0728-859-110 (0701 - H 878917)

TOTUL PENTRU CASĂ ŞI GRĂDINĂ

BRICOSTORE
recrutează pentru magazinul din Arad

Casier şi Lucrători comerciali

Departamente: Grădină,Sanitare, Acoperiri Sol, Lemn, Decoraţiuni-Vospele

Persoanele interesate îşi pot trimite CV-ul pe adresa de e-mail: resurseumane@bricostore.ro sau direct în magazin, la Biroul de Informaţii şi la nr.de fax: 0374/181001.

ANGAJĂM

OPERATORI PRODUCŢIE

CERINŢE:
minim 10 clase, vedere buna, disponibilitate pentru lucrul in 3 schimburi

OFERTA:
salariu fix, tichete de masa, bonusuri

Pentru mai multe detalii si programari, sunati la 0747-012-810. Puteti depune un CV direct la sediul nostru din Arad, Piaţa Gării bl. A, sc. G, ap. 26 (parter, langa Chic), sau trimiteti pe e-mail: arad@gigroup.com.ro (0704 - H 881103)

Magyarországra CO hegesztőket keresünk.

Azonnali kezdéssel!

Szállás, utazás ingyenes.

Jó kereseti lehetőség.

Telefon: 0745101886

680 H 874703

Cu tristeţe ne despărţim de cel care a fost un om deosebit cu suflet mare,

PAVEL IOAN MIRCEA

şi transmitem toată compasiunea familiei îndurerate. Dumnezeu să-l ierte!

Fam. Peiţa şi Nistora

Regretăm mult plecarea prea devreme dintre noi a unui vechi şi drag prieten

MIRCEA PAVEL.

Suntem alături de Stela şi Adriana cu familia ei şi le transmitem sincere condoleanţe şi întreaga noastră compasiune!

Familia Igreţ Viorel, Rodica, Sorin

Familiei greu încercate şi îndurerate sincere condoleanţe la trecerea în nefiinţă a prietenului nostru

MIRCEA PAVEL.

Dumnezeu să-l ierte şi să-l odihnească!

Fam. Mogoş Viorel şi Aurica

Pentru cel care ne-a fost prieten

MIRCEA PAVEL.

Să-i fie ţărâna uşoară! Familiei îndoliate sincere condoleanţe!

Fam. Vamoşiu Mircea şi Ana

Suntem alături de Stela şi Adi în pierderea suferită prin moartea soţului şi tatălui

MIRCEA PAVEL.

Nu te vom uita niciodată **ŞEFU!** Dumnezeu să te odihnească!

Fam. Piscoi Dumitru şi Sofia

Suntem alături de familia îndoliată în grelele momente pricinuite de pierderea celui care a fost

ec. MIRCEA PAVEL.

Sincere condoleanţe! Dumnezeu să-l odihnească în pace şi linişte!

Familia Oală Mircea

În aceste momente grele şi dureroase sunt alături de familia îndurerată a colegului şi prietenului meu

PAVEL MIRCEA

transmiţând întreaga compasiune şi sincere condoleanţe. Dumnezeu să-l ierte şi să-l odihnească!

Florian Torcoş

Sincere condoleanţe familiei îndoliate la trecerea celui care a fost un om deosebit şi ne-a fost un bun prieten

ec. MIRCEA PAVEL.

Fam. Sterian şi Sălăjean

Suntem alături de prietenii noştri, familia Rusu Adriana şi Marius în momentele grele pricinuite de pierderea tatălui,

ec. PAVEL IOAN MIRCEA.

Dumnezeu să-l odihnească în pace! Sincere condoleanţe familiei îndoliate!

Fam. Briţa

Suntem alături de familia Pavel la despărţirea de dragul lor

PAVEL MIRCEA.

Fam. Ulică

Regretăm dispariţia prematură a vecinului nostru

PAVEL MIRCEA.

Fam. Gheorghiţă şi Pantea

Un gând de rămas bun pentru prietenul nostru

PAVEL MIRCEA.

Suntem alături de familia îndoliată.

Fam. Vulpe

Compasiune şi regrete la pierderea unui bun prieten

ec. MIRCEA PAVEL.

Dumnezeu să-i dea odihnă veşnică şi linişte sufletească, iar familiei îndurerate şi greu încercate, condoleanţe!

Fam. Anca Ioan şi Camelia

Suntem alături de colega noastră Adriana Rusu, în grelele momente pricinuite de pierderea tatălui. Sincere condoleanţe!

Colegii din cadrul Activităţii de Inspecţie Fiscală - Serviciul Persoane Juridice III

Sunt alături de familia îndoliată la trecerea în nefiinţă a distinsului om şi urolog

dr. IOAN PAMPA.

Dr. Ştiucă-Seracu Florin Eugen

Suntem alături de prietena noastră Liliana Şerbănescu în aceste momente grele pricinuite de decesul mamei sale. Dumnezeu să o odihnească în pace!

Fam. Vulpe Dan

Suntem alături de colega noastră Şerbănescu Liliana în aceste clipe de grea încercare şi durere pricinuite de trecerea la cele veşnice a mamei dragi.

Colectivul STI-DGFP Arad

În aceste momente de grea încercare suntem alături de colega noastră Şerbănescu Liliana la despărţirea de mama sa. Dumnezeu să-i dea odihnă veşnică!

Membrii Sindicatului DGFP Arad

Sincere condoleanţe familiei Pop Ovidiu la moartea sorei noastre

DOINA.

Fratele Suciu Gheorghe cu soţia Iuliana şi familia

Suntem alături de familia Pop în momentele grele ale despărţirii de iubita noastră soră

DOINA.

Fratele Suciu Ioan cu soţia Florica

Împărtăşim durerea nemărginită a familiei Pop la trecerea în nefiinţă a prietenei noastre

POP DOINA.

Prietenii de familie: Mataisz Ioan cu familia şi Giula Alexandru cu familia

Suntem alături de colegul nostru Pop Ovidiu, în momentele grele, pricinuite de decesul soţiei dragi. Sincere condoleanţe!

Colectivul Regiei Autonome de Drumuri Municipale Arad

Anunţurile de deces se publică GRATUIT!

Colectivul Băncii Naţionale a României Agenţia Arad este alături de colegul lor Suciu Ioan, în greaua suferinţă produsă de trecerea în nefiinţă a surorii lui,

DOINA

şi transmite sincere condoleanţe familiei. Dumnezeu s-o odihnească în pace!

Viaţa este un scurt moment, restul este eternitate. Sunt alături de prietena mea Ana Petrina la despărţirea vremelnică de tatăl său drag.

Adriana

Te-ai stins prea devreme şi pe neaşteptate, lăsând în urmă întrebări fără răspuns. Vei rămâne însă mereu în sufletele noastre,

ROXANA.

Odihneşte-te în pace!

Dana

COMEMORĂRI

Se împlinesc 3 ani de când a plecat dintre noi dragul nostru soţ şi tată

CÂRLAN MIHAI.

Ne aplecăm cu dragoste şi recunoştinţă în faţa amintirii sale ca semn de preţuire pentru locul său în viaţa noastră şi îl rugăm pe bunul Dumnezeu să dea odihnă veşnică sufletului său! Parastasul de pomenire va avea loc sâmbătă, 31 martie 2012, ora 12:00, la Catedrala Ortodoxă Veche.

Soţia Florica şi fiul Sergiu în veci nemângâiaţi

Se împlinesc 40 de zile de la moartea mamei noastre

FAUR CHARLOTA (BEBI).

Slujba de comemorare va avea loc sâmbătă, 31 martie 2012, ora 10,30 la Biserica Şega I din Arad. Dumnezeu să o odihnească!

Familiile Faur şi Covaci

O rugăciune, o floare, o lumânare şi lacrimi de durere la tristul tău mormânt

CRIŞAN DOREL.

Sunt 40 de zile de când te aşteptăm... să deschizi poarta, să ne şopteşti o vorbă, să ne mângâi sau să ne certi... orice ne-ar prinde bine însă sufletul tău este mai fericit acolo sus decât printre noi. Bunul Dumnezeu să te ierte şi să te odihnească alături de sfinţii din cer! Prastasul va avea loc duminică, 1 aprilie 2012, la Biserica din Bujac.

Rodica, Adina şi Adela

Se împlinesc 40 zile de dor şi jale de când ne-a părăsit draga noastră

SABĂU FLORICA (născută PECICAN).

Dormi în pace suflet drag nouă! Parastasul va avea loc duminică, 1 aprilie, ora 12,00, la Biserica Ortodoxă Nouă Micălaca (din parc).

Te plânge şi te poartă în suflet: soţul, fiica, tata şi fratele

Cuvintele şi lacrimile sunt prea puţine pentru a exprima durerea ce nu ne-a părăsit nici la împlinirea unui an. Timpul s-a scurs dar nu a reuşit să-l şteargă din inimile noastre pe bunul nostru

(DĂNUŢ)

fiu, tată, soţ, frate, cumnat, unchi şi verişor

ALB DAN-LUCIAN.

Rugăciuni către Dumnezeu pentru odihna sufletului său! Pomenirea se va săvârşi duminică, 1 aprilie 2012 la Biserica Ortodoxă din Şofronea, ora 12,00.

Mama Nuţi

Timpul repede-a trecut, în 4 aprilie 2009, ne-ai părăsit

MARIANA,

draga noastră fiică. Ce n-am da să vii acasă/ Doar o clipă să vorbim,/ Să ne spui că-ţi este bine/ Să ne liniştim puţin/ Lipsa ta mereu se simte/ Întristarea n-a încetat/ Dar în inimile noastre/ Vei trăi neîncetat. Parastasul va avea loc duminică, 1 aprilie, ora 13,00 la Cimitirul Pomenirea.

Tati, mami şi bunicile din Nadăş

Aşa cum se stinge o lumânare te-ai stins şi tu acum un an dragul nostru

PAVEL NICOLAE,

şi aşa cum se aprinde o scânteie s-a aprins dorul în inimile noastre... A trecut un an de dor, de amintiri şi lumânări aprinse la mormântul tău. Un an de rugăciuni şi priviri îndreptate spre stele! Vom ruga pe Bunul Dumnezeu să te ierte şi să te odihnească în pace la slujba religioasă cu ocazia parastasului de 1 an, duminică, 1 aprilie la Biserica din Călugăreni!

Victoria, Tudor, Monica şi Bogdan

Gândurile şi ochii noştri înlăcrimaţi îţi caută chipul printre amintiri şi, întorcându-ne în urmă cu un an, îţi plângem plecarea de lângă noi. Draga noastră prietenă de neînlocuit

BERAR TEREZIA,

fără tine primăvara şi-a pierdut farmecul. Dumnezeu să-ţi dea odihnă veşnică şi mângâiere! Nu te vom uita niciodată.

Tereza, Pavel şi Adriana

Cu durere în suflet amintim că se împlinesc 6 săptămâni de la decesul mamei, bunicii şi străbunicii noastre

CHIŞ FLORICA.

Parastasul va avea loc sâmbătă, 31 martie 2012, ora 12,00 la Biserica Ortodoxă Grădişte.

Fam. Chiş, Drăgan, Boşanschi şi Staii

Pios omagiu şi vie amintire la împlinirea unui an de la plecarea dintre noi a celei care a fost iubitoare mamă, bunică şi soacră

DANCIU ZORICA.

Dumnezeu să o odihnească în pace!

Familia îndurerată

Se împlinesc 6 săptămâni de la plecarea în veşnicie a celui care a fost

ŞORTOC ROMULUS.

Parastasul sâmbătă, 31 martie, ora 11,00 la Biserica Ortodoxă Aradul- Nou. Dumnezeu să-l odihnească!

Fam. Filip

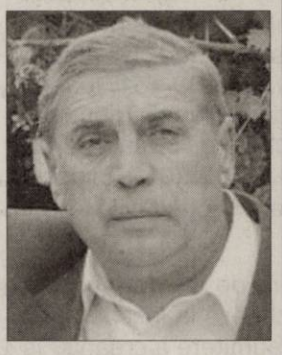

Mi-a plăcut să muncesc/ Pe toţi din jur să-i servesc/ Şi să fac să fie bine/ Iar când nu am mai putut/ Singur să mă descurc/ Asta tare m-a durut/ Şi la cer am vrut să urc/ Rămas bun îmi cer acum/ De la cei de pe-al meu drum/ În viaţă ce-am întâlnit/ Că oamenii tare i-am iubit/ Plec acum vă las cu bine/ Închinaţi cu-n strop de pâine/ Azi un an s-a împlinit/ De când te-ai dus şi n-ai mai venit iubitul nostru

MIRCEA DAN.

Rugăm pe bunul Dumnezeu să te primească în Împărăţia Sa! Te vom iubi mereu.

Soţia Lucica, fiul Ciprian cu Nadia, fiica Daliana cu Dănuţ, nepoţii Alex şi Sergiu

Călători prin viaţă, păstrăm amintirea celor dragi, plecaţi în eternitate. Au trecut 6 ani, 5 luni, respectiv 6 săptămâni de când ne-au părăsit dragii noştri

tată, bunic, străbunic

CRISTEA IOAN,

mamă, bunică, străbunică

CRISTA MARGARETA

tată, bunic, frate

CRISTEA IOAN

(din Ineu).

Dumnezeu să-i odihnească în pace!

Familiile Cristea şi Fodor

S-au scurs încet deja 6 săptămâni, 5 luni şi... 6 ani/ De când v-aţi luat adio/ Voi toţi care-aţi fost/ Şi veţi fi mereu/ Tatăl meu, bunica mea şi... bunicul meu

CRISTEA IOAN,

CRISTA MARGARETA,

CRISTEA IOAN.

Aţi plecat şi nu veţi mai veni/ Dar în această zi vă amintim/ Iubindu-vă nespus de nesperat.

Cristea Tiberiu, Norbert şi Fodor Brigitte

Cu durere în suflet anunţăm că se împlinesc 6 săptămâni de la trecerea în nefiinţă a soţiei şi mamei

CRIŞAN AURELIA.

Parastasul în comuna Şagu, ora 12,00 la Biserica Ortodoxă duminică, 1 aprilie.

Soţul Emil şi copiii Emilia şi Ovidiu

Când se stinge o lumânare o aprinzi din nou, dar când se stinge o viaţă plângi mereu. A fost parcă ieri printre noi

UNC NISTOR,

dar a trecut un an de zile de când ai plecat dintre noi. Sâmbătă, 31 martie va avea loc parastasul la Catedrala Nouă, la orele 11,30.

Soţia Unc Ileana

Cu adâncă durere în suflet anunţăm că au trecut şase săptămâni de când dragul nostru tată, socru şi bunic

ŞOLD IOAN

ne-a părăsit pentru totdeauna. Parastasul de pomenire va avea loc sâmbătă, 31 martie 2012, ora 12,00 la Biserica Ortodoxă din Aradul-Nou. Vei rămâne veşnic în inimile noastre!

Fiul Florin cu soţia Magda, fiul Ovidiu cu soţia Dorina şi nepotul Andrei

Şase ani de lacrimi şi mult dor/ Un gol imens necruţător/ Şase ani în care n-am crezut/ Că noi mami, te-am pierdut/ Şase ani cu flori şi lumânări/ La al tău altar ne închinăm/ Să vii acasă iar la noi/ Să fii iar mami printre noi/ Atâta timp cât vom trăi/ Te vom iubi şi preaslăvi

JOANDREA MARIA.

Familia pe veci îndurerată

Cu adâncă durere în suflet anunţăm că au trecut 40 de zile de când dragul nostru soţ, tată şi bunic

RADU ACIOCÎRLĂNOAEI

ne-a părăsit pentru totdeauna, lăsând în urmă lacrimi şi suspine. Parastasul de pomenire va avea loc sâmbătă 31 martie, ora 11,00 la Biserica Şega II - UTA.

Familia

Pioase amintiri şi o rugăciune la 40 zile de la plecarea în veşnicie a dragului nostru, cumnat şi unchi

RADU ACIOCÎRLĂNOAEI.

Dumnezeu să-l odihnească în pace!

Nicu, Mimi şi Cristian

O lacrimă, o floare pe tristul tău mormânt

ION OACHIŞ.

Azi, se împlinesc 10 ani de când ai plecat de lângă mine.

Soţia Angela

Au trecut 6 luni de când a plecat dintre noi draga noastră mamă, bunică şi străbunică

TROFIN MARIA.

Parastasul de pomenire va avea loc sâmbătă, 31 martie 2012, ora 11,30 la Biserica din Cimitirul Pomenirea.

Fam. Trofin şi Grosu

Cu durere în suflet ne amintim că în 30.03.2012 se împlinesc 10 ani de la trecerea în nefiinţă a

dr.

SANDICI DUMITRU,

medic veterinar.

Soţia şi fiul

Sâmbătă, 31 martie 2012, se împlinesc 14 ani de la trista despărţire de cel care a fost

lt. col.

CEAUŞU IOAN (NELU).

Dumnezeu să-l odihnească în pace!

Familia

Anunţurile de deces se publică GRATUIT!

Consorţiul format din Expert S.P.R.L. şi Casa de Insolvenţă Transilvania Filiala Timiş S.P.R.L., desemnat în calitate de administrator judiciar al **S.C. AMARAD S.A.,** cu sediul în Arad, Calea Aurel Vlaicu, nr. 139-151, judeţul Arad, înregistrată la Oficiul Registrului Comerţului de pe lângă Tribunalul Arad sub nr. J02/1291/1994, CUI 6444975, prin Încheierea civilă nr. 146, pronunţată în şedinţa camerei de consiliu din data de **15.03.2012,** în dosarul nr. 1463/108/2012, aflat pe rolul Tribunalului Arad, Secţia Civilă.

NOTIFICĂ

Intrarea debitorului **S.C. AMARAD S.A.** în procedura de insolvenţă. Creditorii debitorului **S.C. AMARAD S.A.** trebuie să procedeze la înscrierea la masa credală a acestuia, prin depunerea cererii de admitere a creanţei în condiţiile următoare:

Termenul limită pentru înregistrarea cererii de admitere a creanţelor asupra averii debitorului este data de **30.04.2012.** În temeiul art. 76 alin.(1) din Legea privind procedura insolvenţei, nedepunerea cererii de admitere a creanţei până la termenul menţionat atrage decăderea din drepturi privind creanţa/creanţele pe care le deţineţi împotriva debitorului.

Termenul limită pentru verificarea creanţelor, întocmirea, afişarea şi comunicarea tabelului preliminar al creanţelor este data de **18.05.2012.**

Termenul pentru soluţionarea eventualelor contestaţii formulate împotriva tabelului preliminar al creanţelor este de 5 zile de la publicarea acestuia în Buletinul Procedurilor de Insolvenţă.

Termenul limită pentru definitivarea tabelului creanţelor este data de **01.06.2012.**

Adunarea creditorilor: Se notifică faptul că prima **Adunare a creditorilor va avea loc la Continental Hotels, din Arad, Bd. Revoluţiei nr. 79-81,** jud. Arad, în data de **06.06.2012 ora 13:00.**

Ordinea de zi a şedinţei este:

- prezentarea raportului de activitate al administratorului judiciar,
- prezentarea activului şi a pasivului societăţii,
- prezentarea şi aprobarea raportului de cauze şi împrejurări şi a concluziilor acestuia în condiţiile art. 59 şi 54 din Legea nr. 85/2006,
- analiza şi aprobarea strategiei de continuare a procedurii,
- desemnarea comitetului creditorilor format din 3 sau 5 persoane în condiţiile art. 16 alin. 4 şi art. 17 din Legea nr. 85/2006,
- confirmarea administratorului judiciar şi aprobarea ofertei financiare.

Vă aducem la cunoştinţă nedepunerea cererii de creanţă în termenul menţionat atrage incidenţa prevederilorart. 76 din Legea nr. 85/2006.

Consorţiul format din EXPERT S.P.R.L. şi
CASA DE INSOLVENŢĂ TRANSILVANIA
Filiala Timiş S.P.R.L
- administrator judiciar -
S.C. AMARAD S.A.

0737 - H 889519

GARSONIERE

- **Vând garsonieră,** cf. 2, UTA/ Romanilor, 34 mp, preţ 15.000 Euro, negociabil. Telefon 0755.814.902, 0756.310.014. 878508
- **Vând garsonieră,** confort III, zonaUTA, amenajată, ocupabilă imediat, mobilată. Telefon 0723.382.064, 0745.604.162. 871827
- **Vând urgent** garsonieră, confort 1, Micălaca, preţ bun, ☎0741.243.637, ☎0257/265892. 874864

AP.1 CAMERĂ

- **Vând apartament** 1 cameră, bucătărie, duş- WC, etaj 2, proaspăt zugrăvit, parchet laminat, uşi noi lemn, termopane, contor închizire Arterm, str.Ursului, Bl. 3, 14.500 Eur, 0743.663.000. 859156
- **Vând în** Alfa, lângă tramvai, apartament 1 cameră, et. II, 57 mp, nemobilat, ocupabil imediat, preţ 23.000 Euro. Telefon 0257/280523. 881558

AP.2 CAMERE-ARAD

- **Vând (26.000** Eur) sau închiriez (120 Eur) apartament 2 camere, Romanilor, parter. Tel. 0722.402.188, 0722.658.574. 859182
- **Vând apartament** două camere, parter înalt, renovat, în centru, str. Crişan, 45.000 Euro, 0723.855.264. 878499
- **Vând apartament** 2 camere, bloc nou cu centrală proprie, parcare în curte, izolat 10 cm, et. 1, str. Cocorilor, nr. 5. Telefon 0762.213.545. 796851
- **Vând apartament** 2 camere, neamenajat, zona Gării, 32.000Euro, negociabil, 0753.759.657. 872118
- **Vând apartament** 2 camere, Boul Roşu, geamuri termopan, uşă metalică, parchet stejar, 30.500 Euro. Telefon 0257/531134, orele: 19- 21. 874460
- **Vând apartament** 2 camere, Romanilor, 35.000 Euro. Telefon 0741.150.068. 874474
- **Vând apartament** 2 camere, etaj 2, A. Vlaicu, semidecomandat. Telefon 0740.130.251. 874475
- **Vând apartament** 2 camere, zona Podgoria, et. III, 48.000 Euro, 0722.609.755. 874620
- **Vând apartament** 2 camere, etaj I, ultracentral. Telefon 0722.636.470. 881405
- **Vând apartament** 2 camere, 62 mp, et. 4/4, 0744.635.161. 881251
- **Vând apartament** 2 camere, central, preţ negociabil. Telefon 0745.530.827. 881561
- **Vând urgent** apartament 2 camere, mobilat (nemobilat), recent renovat, în Aradul Nou. Telefon 0745.158.799. 889679

AP.3 CAMERE-ARAD

- **Vând apartament** 3 camere etaj 1/4, Miorita, renovat, 44.500 Eur. Telefon 0746.291.204. 843283
- **Vând apartament** 3 camere, Alfa, etaj 3/4, termotecă, 41.500 Euro, 0744.546.860. 874496
- **Vând apartament** 3 camere, Vlaicu X3, et. 8, decomandat, ocupabil imediat, preţ 22.500 Euro. Telefon 0742.824.207. 876264
- **Vând apartament** 3 camere, decomandate, amenajat, et. 2, Banu Mărăcine. Telefon 0746.056.564. 878495
- **Vând apartament** 3 camere, Romanilor, decomandat, 90 mp, parchet, climatizare, preţ 31.500 Euro. Telefoane 0756.310.014, 0755.814.902. 878504
- **Vând apartament** 3 camere, Podgoria, et. 2/4, 52.000 Euro, negociabil. Tel. ☎0741.565.573. 880994
- **Vând apartament** 3 camere, zona Podgoria, mobilat total, etaj 4/4, 2 balcoane, 71 mp, 37.000 Euro. Telefon 0743.142.315. 887658
- **Vând apartament** 3 camere, et. 2/10, Fortuna, semidecomandat, 29.000 Euro, negociabil. Telefon 0749.018.711. 890628
- **Vând urgent:** un apartament 3 camere, decomandat, Alfa, et. II, recent renovat, termotecă, 2 clime, 46.000 Euro, un apartament 1 cameră, Alfa, 27.000 Euro. Telefon 0723.920.339. 860056

AP.5 CAMERE-ARAD

- **Vând apartament** 5 camere, Vlaicu, decomandat, amenajat. Tel. 0721.716.139. 859950
- **Vând urgent** 4 apartamente în clădire cu 2 etaje, central (singur pe etaj 2), renovate, termotecă, utilităţi individuale, pivniţă. Suprafaţă totală 700 mp. Preţ 250.000 Eur/ negociabil. Tel. 0726.122.751. 839760

APARTAMENT LA CASĂ

- **Vând apartament** la casă, ultracentral, 2 camere, bucătărie, baie, hol, terasă, boxă. Telefon 0770.872.885. 861870
- **Vând apartament** ultracentral la casă, amenajat clasic, 180 mp, finisaje deosebite. Telefon 0744.770.917, 0723.268.475. 887513
- **Vând apartament** 50 mp la casă neamenajat, curte 40 mp, 20.000 Euro. Telefon 0752.277.868. 881366
- **Vând urgent** apartament la casă Micălaca, 2 camere, decomandate, baie, bucătărie. Telefon ☎0357/413562 (după ora 16,00). 874612

CASE-ARAD

- **Casă Aradul** Nou, 4 camere, toate utilităţile, 0770.761.584. 876263
- **Vând casă** central, curte, intrare comună, 65.000 Euro. Telefon 0741.150.068. 874472
- **Vând casă** cu grădină- 510 mp, în zona Pârneava (utilităţi), 0723.369.016. 837585
- **Vând casă** cu grădină, Grădişte, Lucreţia 45. Telefon 0740.138.621. 878493
- **Vând casă** cu mansardă în cartierul Funcţionari, stare foarte bună, 0728.171.979, 0757.260.875. 859702
- **Vând casă** în Aradul Nou, Stan Dragu, toate utilităţile, 1.440 mp. Telefon 0257/287033. 861764
- **Vând casă** în Mureşel, toate utilităţile, 72.000 Euro, negociabil, 0741.565.573. 880992
- **Vând casă+** teren 1.020 mp în Subcetate şi casă construcţie nouă, începută nivel planşeu, proiect deosebit, 120 Euro/ mp. Telefon 0756.064.549. 880995
- **Vând casă,** 4 camere în Aradul Nou, renovată, mansardată, suprafaţa totală 700 mp, front stradal 20 m. Telefon 0724.500.339. 876507
- **Vând casă,** 4 camere, bucătărie, baie, toate utilităţile, Grădişte, 69.000 Euro, negociabil. Telefon 0357/425301, 0725.643.891. 872441
- **Vand casa** cu gradina in cartier Bujac . Info tel 0770855278 sau 0754779313 874448
- **Vand casa** de caramida 120mp,teren 1280 mp nelouibila,necesita reparatii,utilitati stradal in Gai.Pret 43000E telefon 0357416336 880606

CASE-JUDEŢUL ARAD

- **De vânzare** casă tip Duplex, în Cartier Sînleani şi parcelă de 600 mp. Telefon 0754.648.581. 878951
- **Vând casă** cu grădină, oraş Lipova, str. Meţianu. Tel. 0770.277.690. 851731
- **Vând casă** locuibilă, Tisa- Nouă, 10 km de Arad. Informaţii telefon 0771.636.159. 881403
- **Vând casă** mare cu 1.300 mp, grădină, în comuna Ghioroc, nr. 339. Informaţii telefon 0728.647.059, preţ 48.000 Euro, negociabil. 876266
- **Vând casă** mare în Cuvin sau schimb cu casă în Arad. Telefon 0744.479.306, 0740.535.576. 804333
- **Vând casă** mare, suprafaţa totală 1.800 mp, situată la şosea, în com. Socodor. Informaţii telefon 0733.946.698. 890290
- **Vând casă** în Şimand, ST 2.585 mp, SC 270 mp, FS 120 m, preţ 43.000 Euro. Telefon 0746.056.353. 876989
- **Vând casă** în localitatea Călugăreni. Telefon 0740.111.930. 888603
- **Vând casă** în Variaşul Mare, Arad 12 km, 4 camere, vedere pe soare, 800 mp, intrare auto, 12.000 Euro, negociabil. Telefon 0743.148.551, 0751.255.348. 877205
- **Vând casă,** loc de casă şi vie, toate în Cuvin, accept plata în 2- 3 rate. Telefon 0723.791.460. 874462
- **Vând casă,** strada principală în Nadăş, jud. Arad, 4 camere, bucătărie, cămară, baie, hol+ casă anexă, bucătărie+ cameră şi utilităţi, parchet laminat, gresie, apă curentă (hidrofor), front stradal 20 m (1.800 mp), preţ f. avantajos, negociabil. Telefon 0732.947.689, 0768.859.098. 887823
- **Vând casă,** 4 camere, baie, bucătărie, garaj, suprafaţă teren 3.600 mp, în Sânpaul nr. 62. Telefon 0768.457.139. 868414

CASE-ALTE JUDETE

- **Vând casă** cu livadă, cireşi, caişi, vie, Battonya. Telefon 0752.200.301. 888086

CASE DE VACANŢĂ-JUD ARAD

- **ARIEŞENI, teren- construcţii** cabane- vacanţă, curent- electric, eventual cabană, ski, 0722- 257409. 861761
- **Vând casă** de odihnă, sat Baraţca. Tel. 0744.621.260. 859176

VILE-JUDEŢUL ARAD

- **Vând vilă** 25 km de Arad, teren 3.060 mp, cu încălzire centrală şi multe anexe, posibilitate privatizare, preţ negociabil la vedere. Tel. 0745.636.300, 0744.816.793. 876460

SPAŢII COM-ARAD

- **Vând cabinet** în Policlinica Municipală Arad. Telefon 0740.635.357. 862089
- **Vând spaţiu** comercial 70 mp funcţional, cu vitrină, Micălaca zona 300, accept variante auto, imobiliare. Telefon 0756.803.516. 861861
- **Vând/închiriez hală 500 mp + 600 mp de curte, str.Ghiocelor nr.39, Arad, 0757.621.897, 0745.523.263.** 839762
- **Vând, închiriez** hale producţie, depozitare, 480 mp, 1.000 mp, teren, Cicir, 0728.041.894. 881195
- **25.500- mp şoseaua** NĂDLAC, front- stradal, bun pensiune, parking- auto, 0722-257409. 861758

TERENURI LOCAL

- **Vând două** parcele de teren 330 mp, 16 FS, apă, gaz, curent, studiu GEO, PUD, Bujac, preţ 12.500 negociabil. Telefon ☎0745.419.458. 878466
- **Vând parcelă** între 8.000- 15.000 mp, la centură, cu PUZ aprobat pentru construcţii comerciale, servicii, industriale, curent electric, drum, 0732.733.623. 819006
- **Vând parcelă** 2.500- 3.000 mp, lângă centură, curent electric, PUZ aprobat pentru construcţii comerciale, servicii, industriale, 0732.733.623. 819012
- **Vând teren** extravilan 3,30 ha la şoseaua Arad- Sânpaul, preţ 4.700 Euro ha. Telefon 0745.895.483. 881028
- **Vând teren** intravilan, 3 ha, pe Calea Bodrogului nr. 34, zona Aeroport, urcarea pe autostradă, preţ 6 Euro mp, negociabil (variante auto). Telefon 0745.895.483. 881022
- **Vând teren** 750 mp, str. Corbului nr. 33, Cartier Cocoşvaroş. Tel. 0722.274.864. 889709
- **Vând 5** ha teren pentru construcţii hale, depozite, PUZ aprobat, curent electric, 75 m front la centură, 0732.733.623. 819011
- **Vand 900** mp teren str.Tabacovici tel 0756495707 830272

TERENURI JUDEŢ

- **Vând loc** de casă în localitatea Călugăreni, ST 400. Telefon 0740.111.930. 888553
- **Vând pământ,** păşune, comuna Pilu, preţ 5.000 Euro/ha. Telefon 0728.969.877. 878498
- **Vând teren** intravilan în staţiunea Moneasa, 2.000 mp, utilităţi: apă, canal, aproape de Oficiul Poştal. Telefon 0751.245.667. 887501
- **Vând teren** în Frumuşeni, nr. 377, în centru, cu utilităţi la poartă, 720 mp, 13 Euro/mp cu CF. Telefon 0747.510.515, 0743.899.521. 881145
- **Vând teren** 0,80 ha cu capătul în şoseaua Zimandului, 0757.045.305. 881106
- **Vând teren** 500 mp, Vladimirescu, zona nouă, utilităţi achitate, 8.000 Euro, 0748.144.548. 889979
- **Vând urgent** 3.500 mp teren pe deal în Cuvin. Telefon 0721.716.139. 859949
- **Vând 700** mp intravilan, Cicir. Tel. 0723.430.122. 855737

IMOBILE CHIRII

- **Închiriez (ofer)** garsonieră, etaj 1, zona Piaţa Mică. Informaţii 0754.049.130, 0744.753.999. 874591
- **Închiriez apartament** 3 camere, decomandat, confort I, mobilat, utilat, contorizat total, la cheie, Micălaca, zona III, vizavi Euromedica, preţ avantajos. Telefon 0723.693.905. 853557
- **Închiriez apartament** 2 camere, bucătărie, baie, ultracentral, etaj 1, 150 Eur/lună. Tel. 0746.070.212. 859003
- **Închiriez apartament** 2 camere, zona Podgoria 150 Euro/lună+ garanţie, 0722.609.755. 874623
- **Închiriez apartament** 3 camere, mobilat modern, utilat cu toate electrocasnicele, zona Aradul Nou. Telefon 0723.143.866. 876291
- **Închiriez apartament** 2 camere Podgoria şi 3 camere Vlaicu. Tel. 0749.488.993. 876996
- **Închiriez apartament** două camere cu 130 Euro lună+ garanţia 200 Euro lună, mobilat şi utilat, zona Vlaicu. Tel. 0746.975.015. 878475
- **Închiriez apartament** 1 cameră, Grădişte. Telefon 0724.783.431. 881387
- **Închiriez apartament** 1 cameră, zona Primăriei, mobilat, utilat. Telefon ☎0721.825.890. 881563
- **Închiriez apartament** 2 camere, P.A. Vlaicu, termen lung, 120 Euro+ 120 garanţie şi cheltuielile, mobilat. Telefon 0752.061.795. 890386
- **Închiriez casă** 3 camere, curte, garaj, zona UTA, str. Inului, încălzire proprie, centrală cu lemne, preţ 400 Euro/ lună, negociabil. Telefon 0744.775.288. 887558
- **Închiriez pe** termen lung apartament 2 camere, Micălaca, zona 300, mobilat. Telefon 0745.604.162. 862449
- **Dau în** chirie cameră demisol, intrare separată, amenajată modest, preţ foarte convenabil. Telefon 0357/409425, 0743.539.844. 887561
- **Ofer spre** închiriere teren, cu utilităţi lângă Dedeman (Hipodrom). Telefon 0745.320.938. 888325

SPAŢII COM-ARAD

- **Închiriez (vând)** cabinet stomatologic dotat şi utilat complet în zona Fortuna. Telefon 0770.872.885. 861869
- **Închiriez hale** cu cale ferată industrială şi birouri, 0758.815.636. 878502
- **Închiriez hale** 330- 420 mp în Parcul Industrial UTA. Telefon 0721.288.570. 874488
- **Închiriez scaun** coafură şi manichiură, preţ avantajos. Telefon 0745.901.075. 877066
- **Închiriez scaun** manichiură- pedichiură şi loc masaj. Telefon 0745.297.910. 869965
- **Închiriez/ vând** spaţii comerciale în centru, Vladimirescu, 180 mp, alimentara- bar, 0742.352.280. 814870
- **Dau în** chirie spaţiu comercial cca. 120 mp, neamenajat, zona Miorita, 0723.430.122. 855712
- **Închiriez- vand spaţiu** 6 încăperi, 2 băi, renovat- ultramodern, birouri, Zona- PRIMĂRIE, 0730- 232545. 861794

SPAŢII COM-JUDEŢUL ARAD

- **Închiriez spaţiu** ultracentral, Sântana. Tel. 0744.773.365. 889669

AP.2 CAMERE-ARAD

- **Cumpăr apartament** 2 camere zona ARED, Gară, P- ţa Mihai Viteazul, 0757.114.628. 857608

TEREN-ARAD

- **Cumpăr teren** în Arad, suprafaţa 200- 400 mp, ofer preţ bun. Telefon 0743.072.757. 861865

TEREN-JUDETUL ARAD

- **Cumpăr teren arabil în Pecica. Telefon 0742.545.171.** 874584

OFERTE LOCURI DE MUNCĂ

- **Angajăm şoferi** autoutilitară 3,5 tone pentru intern. Informaţii telefon 0357/437906.
- **Angajăm şoferi** profesionişti, pentru camion cu Hiab şi automacaragii, 0733.325.613.
- **Angajăm şoferi** tir 20 tone, cu experienţă, posesor atestat profesional şi card tahograf, pentru transport internaţional. Telefon 0257/253528.
- **Angajăm bărbat** (instalator) pentru întreţinere hotel. Telefon 0257/218820, 0753.058.478.

(H-728084)
LukasConstruct
- HIDROIZOLATII. GARANTIE 10 ANI.
- VINDEM MEMBRANE BITUMINOASE.
NOU!!! POLICARBONAT
Arad, str. Vrabiei 1; Tel. 0257/256119; Mob. 0723273746

EU SOLUTIONS INSOLVENCY
Cabinet Individual de Insolvenţă
NIŢU ELISABETA VERONICA
în calitate de lichidator judiciar
ANUNŢĂ TOŢI CREDITORII
SC GALAXY RAME MANUFACTURĂ SRL
cu sediul în Aluniş, Nr. FN, Jud. Arad, având **CIF: 25521241,** înmatriculată la Oficiul Registrului Comerţului de pe lângă Tribunalul Arad sub nr. **J02/522/2009** că faţă de această societate a fost deschisă procedura insolvenţei prevăzută de Legea nr. **85/2006** prin Sentinţa civilă nr. **574/05.03.2012**, pronunţată de Tribunalul Arad în dosarul **600/108/2012**. Termenul limită pentru înregistrarea cererii de admitere a creanţelor este data de **20.04.2012.** Informaţii suplimentare la tel. **0727-704.201, 0257-228.781** sau la sediul profesional al lichidatorului judiciar situat în Arad, **str. Praporgescu, nr. 29, ap. 2, jud. Arad.** (0727 - H 889034)

FABRICĂ DE ÎNCĂLŢĂMINTE DIN ORADEA
ANGAJĂM 3 MODELIERI
persoane dinamice cu experienţă de minim 2-3 ani în domeniu, cunoscători ai programului CAD-CAM.
Limba engleză/germană şi italiană constituie avantaj.
Asigurăm cazare şi oferim salariu motivant + bonuri de masă.
☎ **0748-152-004.** (0713 - H 881529)

SC SANIPLUS SRL
ANGAJEAZĂ
ASISTENT MANAGER
Cerinţe:
• studii superioare; • experienţă în vânzări
Descriere post:
• relaţii cu clienţii; • ofertare • secretariat
Aşteptăm CV-urile pe adresa de e-mail: **office@saniplus.ro**
(0729 - H 887996)

- ☆☆ **Angajăm barmană** ☆☆. Informaţii: ☎0740.661.596. 389778
- **Angajăm bucătar** şi ajutor bucătar cu experienţă. Telefon 0744.320.321.
- **Angajăm lăcătuş** mecanic, sudor, electrician. Telefon 0257/280908, 0728.145.037.
- **Angajăm manipulanţi** pentru depozit produse alimentare. Cerinţe: studii minime efectuate 8 clase. Informaţii 0744.552.156.
- **Angajăm mecanic** calificat. Telefon 0741.082.278.
- **Angajăm muncitori** necalificaţi pentru spaţii verzi (bărbaţi). Telefon 0745.611.238, 0745.793.409.
- **Angajăm muncitori** în domeniul fierului forjat. Informaţii 0729.120.596.
- **Angajăm ospătare** (fete) pentru restaurant Arad- DN7 Han. Telefon 0722.643.327.
- **Angajăm ospătare** şi ajutor bucătar, 0784.171.717.
- **Angajăm persoană** absolventă liceu pentru gestiune. Tel. 0728.145.037.
- **Angajăm îngrijitoare** creşă. Telefon 0736.380.385.
- **Angajăm secretară** (1.000 Ron), agenţi imobiliari (800 Ron+ 40%), ☎0758.910.007. 881095
- **Angajăm urgent** mecanic cu experienţă şi permis cat. C, 0755.119.993.
- **Angajăm zidari,** dulgheri, finisori şi inginer constructor. Telefon 0744.556.686. 878403
- **Angajez (feliator** pâine), ambalator manual, salar atractiv, program noapte, 0745.800.034.
- **Angajez şofer** profesionist autoutilitară 7,5 cu experienţă. Telefon 0744.621.260. 889487
- **Angajez şoferi,** cat. C+ atestat, pentru distribuţie, încărcători- descărcători, 0729.206.198.
- **Angajez bucătar** şi ospătară cu experienţă pentru restaurant. Telefon 0745.003.018.
- **Angajez croitorese** cu experienţă pentru retuşuri urgent, 0732.997.228, 0758.930.133.
- **Angajez mecanici** autocamioane, cu experienţă în DAF. Tel. 0722.601.413. 888910
- **Angajez muncitori** calificaţi în construcţii, dulgheri. Tel. 0735.510.059.
- **Angajez vulcanizator** şi spălător auto cu experienţă. Telefon 0723.202.896, 0749.111.361.
- **Firmă de** construcţii angajează muncitori calificaţi şi necalificaţi. Informaţii 0741.088.146.
- **Firmă de** curăţenie, angajăm personal pentru curăţenie. Detalii telefon 0257/270606.
- **Firmă de** producţie industria lemnului cu sediul în incinta Sere Grădişte angajează operator utilaje (bărbaţi şi femei). Transmite-ţi CV pe fax la nr. ☎0257/214322.
- **Hotel Restaurant** angajează bucătar. Informaţii 0745.523.225.
- **S.C. angajează** muncitori(oare) din zonele învecinate cartierului Sânicolau. Informaţii: 0257/206211.
- **SC angajează** şofer profesionist, categoria C+E, pentru transport mărfuri intern- extern cu camioane frigorifice 20 tone. Detalii la telefon: 0742.208.855. Vă rugăm trimiteţi CV la fax 0257/270994.

- **SC angajează** excavatorişti şi buldoexcavatorişti. Relaţii la telefon 0742.584.040.
- **SC angajează** muncitoare pe maşina de imprimat şi femeie de serviciu cu experienţă, vârsta maximă 40 ani. Telefon 0257/278222.
- **SC angajează** muncitori necalificaţi. Informaţii telefon 0745.138.200
- **SC angajează** vânzător instalaţii termice sanitare, cu experienţă. Telefon 0740.209.579.
- **SC angajează:** ospătari, barmani, bucătari, recepţionere, 0720.253.398, 0756.285.621.

PRESTĂRI SERVICII

- **A A** Acord Garanţie 2 ani reparaţii maşini spălat,0744.241.398, 0357/401569,0257/259146. 876309
- **A A** Acord garanţie, repar maşini spălat automate, frigidere, domiciliul clientului, 0745.395.282. 874491
- **Execut lucrări** în construcţii, gresie, faianţă, tencuieli, glet, lavabil, amporă, structurat, betoane, şape. Telefon ☎0744.842.446. 881556
- **Execut zidărie,** tencuieli, zugrăveli, rigips, izolaţii, acoperişuri, renovări, consolidări, 0740.696.157. 857363
- **Executăm construcţii** interior exterior, calitate, recomandări, negociabil, punctualitate, curăţenie, 0755.017.044. 878662
- **Reparăm, tapiţăm** canapele, colţare, rolete, domiciliul clientului. Telefon 0724.208.683, 0770.859.709. 862776
- **Transport persoane,** colete, tractări, mutări, distribuţie comisioane, nonstop. Tel. 0741.152.200. 850614

CONSTRUCŢII

- **Aduc balast,** nisip, sorturi 2- 20 mc, duc molozul. Telefon 0741.667.073. 879002
- **Aduc nisip,** balast, pământ, mraniţă, demolez, ridic moloz, 0742.749.698. 878408
- **Aduc nisip,** balast, mraniţă, pământ, ridic moloz, 0748.934.419, 0745.204.178. 878409
- **Vând balast,** pământ, nisip, piatră 2- 20 mc, duc molozul. Telefon 0745.036.969, 0722.389.480. 820688
- **Vând lemne** foc esenţă tare, tăiate, crăpate. Preţ convenabil, 0721.592.572. 841283

AUTO ROMÂNEŞTI

- **Vând Dacia** Papuc, 1.900 Diesel, an 2006, culoare roşie, stare bună, preţ 2.000 Euro. Telefon 0721.367.476. 889848

AUTO STRĂINE

- **Vând Opel** Astra Combi 1996 motor 1,4, Opel Vectra 1993 motor 1,8 ambele înmatriculate, Opel Vectra 1998 motor 2000 neînmatriculat. Preţuri negociabile. Telefon 0744.765.563. 877063
- **Vând Auto** Ford KA 1,3i, an fabricaţie 1999, capacitate 1.297 cmc, bine întreţinută, servo direcţie, servo frână, airbag, casetofon original, anvelope de iarnă incluse, preţ negociabil. Telefon 0722.269.084 sau 0754.803.895. 874865
- **Vând Chevrolet** Lacetti, 2007, full option, taxă mediu plătită, stare perfectă, 5.700 Euro. Telefon 0723.282.502. 869781
- **Vând Daewoo** Matiz, an 2007, 57.000 km, 2.300 Euro, 0723.563.543. 878478
- **Vând Hyundai** Accent 1,4 benzină, an 2009, km 21.500, preţ 5.000 Euro, negociabil. Telefon 0756.310.014. 878506
- **Vând maşină** nouă Chevrolet Aveo cu 0 km şi cu toate actele la zi. Telefon ☎0771.401.729. 872455
- **Vând Mazda** 6, an 2002, înmatriculată recent, 6.500 Euro, 0722.609.755. 874618
- **Vând Opel** Astra Bertone, an 2002, 140.000 km, motor 2.200, benzină, auriu, preţ 4.500 Euro, negociabil. Telefon 0747.226.145. 876261
- **Vând Opel** Astra F, an 92, 1.7 Diesel 82CP, 1.850 Euro. Telefon 0724.705.977. 887504
- **Vând sau** schimb cu Dacia Logan, autoturism Daewoo Legantza, stare excepţională, full option, 0766.414.643. 876317

• **Vând Volkswagen** Touran, an 2004, 1,9 TDI, negru, 7 locuri, preţ 4.800 Euro. Telefon 0742.824.207. 876258

MOTOCICLETE-VÂNZARE

• **Vând bicicletă electrică italiană, gri metalizat, impecabilă, preţ 490 Euro. Telefon 0748.015.033.** 881406

• **Vând motocicletă** Kavasachi, excepţională. Telefon 0747.096.266. 859463

ELECTRONIC PLUS

• **Frigider, ladă** frig, combină frig, maşină spălat automată. Telefon 0257/210613 881035

• **Frigider, maşină** spălat automată, combină frig, ladă mare. Tel. 0257/210613. 862371

• **Vindem electrocasnice second, frigorifice, maşini spălat haine- vase, uscătoare, aragaze gaz- electrice, televizoare, anvelope, vitrine comerciale. Reducere pentru schimb, rate. Telefon 0744.796.542.** 661233

MOBIDOM

• **Mobilă second,** biciclete, electrocasnice, import Germania, cauciucuri, Lipova, 0727.811.502. 859585

• **Vând canapea** extensibilă. Telefon 0730.196.546. 888774

• **Vând dulap** cu vitrină, recamier extensibil, masă, canapea extensibilă, fotolii, măsuţă, dulap, balansoar. Stare bună. Preţ 50- 30 lei/obiect. Telefon 0722.982.972. 878703

• **Vând mobilă** sufragerie şi hol Gioconda, 0753.759.657. 872254

• **Vand mobilier restaurant,bar, 0744345002** 878741

ÎMBRĂCĂMINTE

• **Vând haine** noi de vară, Germania, minim 100 buc, 0744.608.032. 874508

PIERDERI

• **Pierdut cățel,** rasa Vijla Maghiară, mascul. Data dispariției 16.03.2012, Arad. Telefon 0746.151.917. 878749

• **Pierdut certificat** constatator nr. 9466/ 18.03.2008, eliberat de Oficiul Registrului Comerţului Arad, pentru punctul de lucru din Arad, str. Fulgerului nr. 3, stand 3. Îl declar nul. 890098

• **SC Belle** Fruct SRL, CUI 18601151, J02/ 732/2006 declar pierdut şi nul certificat constatator nr. 13956/ 17.04.2006 şi certificat constatator nr. 27276/28.06.2006. 890736

LOCURI DE VECI

• **Vând două** locuri de veci Eternitatea, situat spre mijloc. Tel. 0744.301.214. 881026

• **Vând locuri** de casă la Livada, 500 mp cu CF pe fiecare lot. Telefon 0741.231.213. 887959

• **Vand 2** locuri de veci alaturate in cimitirul ETERNITATEA(UTA) din ARAD.Tel.0723387504 874845

PLANTE-FLORI

• **Vând baloţi** lucernă. Telefon ☎0748.851.005. 876278

ANIMALE-PĂSĂRI DOMESTICE

• **Cumpăr vaci** pentru sacrificat. Telefon 0743.330.838. 876949

• **Vând două** vaci gestante. Telefon 0257/ 439105. 878435

• **Vând grâu** recoltat 2011, calitate foarte bună. Telefon 0745.627.953. 887570

• **Vând porci** graşi 100- 130 kg, com. Dorobanţi. Telefon 0762.617.103. 887967

• **Vând porci,** rasă de carne de 80- 90 kg/ buc., 0744.855.910. 876497

• **Vând porumb** şi grâu, 0745.139.263. 881089

• **Vând pui** de carne, diferite mărimi. Telefon 0748.322.489, 0771.521.216, 0721.665.317, 0357/442670. 820402

• **Vând purcei** 30- 35 kg. Telefon 0723.664.377. 878480

• **Vând scrofiţe** pentru prăsilă. Telefon 0257/380296. 881020

• **Vând vacă** cu viţel, 25 l lapte. Telefon număr 0751.027.736. 874559

• **Vând viţei** mici de lapte. Cumpăr vaci pentru abator, 0740.891.238. 868914

• **Vând 3** bivoliţe (8 ani, 2,4 ani, 1,5 ani), prăsilă sau sacrificat. Tel. 0741.523.135 881037

• **Vând 60** familii albine, orizontale sau multietajat. Telefon 0257/275037. 876273

MAŞINI,UTILAJE,INSTALAŢII

• **Vând plug** 3+1, reversibil, complect renovat, scalificator 7 ghiare lăţime lucru 2m. Telefon 0722.255.419. 881087

• **Vând remorcă** tractor RM3, 5t. Telefon 0741.994.630 (după ora 16,00). 878636

• **Vând tractor** Universal 445, stare bună, Fiat 415 cu transmisie identică cu universal, diferă motorul şi Someca 30, stare bună. Telefon 0751.968.986. 859473

• **Vând utilaje** agricole, semănători, prese balotat, greble, 0735.399.543. 881057

AFACERI

• **Vând aparate** SPA- utilare salon remodelare corporală. Telefon 0722.562.101. 890504

CITAŢII

• **Numita Stan** Luminiţa Adela, părâtă în Dosarul 2556/246/2011 pe rolul Judecătoriei Ineu este citată în data de 03.04.2012, ora 9,00, în proces cu Ruja Teodorica. 881244

DIVERSE

• **Cumpăr caroserii,** pene, argint, radiatoare, baterii, alamă, cupru, fier, 0755.513.202. 874469

• **Cumpăr fier** vechi, baterii, motoraşe, pene, 0753.790.354. 878992

• **Cumpăr fier,** calorifere, pene, cupru, alamă, plumb, baterii, aluminiu, motoare electrice, cositor, contactoare, caroserii auto. Telefon 0746.414.369. 874853

• **Cumpăr fier,** cupru, alamă, baterii, radiatoare, argint, pene, caroserii.Tel. ☎ 0741.435.116. 874471

• **Cumpăr nichel,** argint, cositor, cupru, alamă, inox, plumb, aluminiu, radiatoare, baterii, fier, pene, vaci pentru tăiat, 0748.912.117. 874863

• **Vând cazan** de aramă pentru ţuică. Telefon 0752.643.193. 881102

• **Vând fân** amestecat cu lucernă, baloţi mari, rotunzi, preţ negociabil, la cantităţi mari, Păncota. Telefon 0744.190.192. 691473

• **Vând piese** de Dacia, becuri, diferite obiecte, 2 butelii aragaz. Telefon 0730.196.546. 888738

• **Vând suporţi** de haine pentru magazin, 0744.608.032. 874499

• **Vând tărâţă** la 20 kg şi la 25 kg, făină TIP 550 la 10 kg şi la 50 kg la preţ avantajos, Păncota. Telefon 0744.190.192. 688953

• **Vând 40** stupi multietajaţi Arad. Telefon 0746.776.604. 878411

Astăzi se împlinesc 2 ani de lacrimi şi suferinţă de când tu,

ŢICA AURICA,

te-ai dus în lumea-n care o să mergem fiecare. Tot speram la o minune, să poţi rămâne lângă mine, dar Dumnezeu a vrut aşa, ca eu să nu te mai pot vedea. Dormi în pace suflet blând!

Soţul, Dănuţ Ţica

Au trecut 2 ani de când ai plecat pe un drum fără întoarcere, lăsându-ne un gol imens în suflete. Încă îţi auzim glasul şi îţi vedem chipul blând, scumpa noastră mamă

ŢICA AURICA.

Te vom plânge restul vieţii noastre şi nu vom uita ce mamă minunată ai fost!

Copiii: Dani cu Mădă şi Dana cu Sergiu

Astăzi, se împlinesc 2 ani de când ai plecat de lângă noi spre veşnicie. Dumnezeu să-ţi dea odihnă, linişte şi pace! Nimeni nu poate înţelege cât de grea este despărţirea decât atunci când o fiinţă scumpă şi dragă a plecat de lângă el. Ne-a rămas doar durere în suflet, amintirea, un dor nestins, 2 ani de căutări, strigăte şi aşteptări. Sub pământul rece, într-un tăcut mormânt doarme ce am avut mai dulce şi mai scump pe acest pământ

ŢICA AURICA.

Veşnic nemângâiaţi mama Ana, sora Liliana şi cumnatul Sorin

S-au scurs 6 săptămâni de lacrimi şi durere de la trecerea la veşnicie a soţului, tatălui şi bunicului

BERCIU IOAN.

Parastasul de pomenire duminică, 1 aprilie 2012, ora 12,00 la Biserica Ortodoxă Bujac.

Familia

Cu adâncă durere şi tristeţe în suflet, amintim că au trecut cinci ani de la despărţirea de cea mai scumpă fiinţă, mama noastră

TUTOVEANU MARIA.

Pios omagiu pentru odihna sufletului ei!

Mariana şi Ştefan Igna

Cu nemărginită tristeţe, amintesc că se împlineşte un an de la trecerea în veşnicie a celei care a fost

BERAR TEREZIA.

Pentru tot ce a însemnat pentru mine, o voi iubi mereu, rugându-mă lui Dumnezeu să-i dea odihnă veşnică!

Nelu

Cu durere în suflet anunţăm că au trecut 5 ani de când a plecat de lângă noi

GAE FLOREA.

Nu te vom uita niciodată!

Familia

Timpul nu şterge durerea, dorul nestins, golul din suflet şi amintirile frumoase de când eram toţi împreună. S-au scurs 10 ani de când ai plecat dintre noi dragul nostru fiu, frate, cumnat, unchi,

jurist

BARZ CRISTIAN.

Bunul Dumnezeu să te aibă în grija Sa! Parastasul va avea loc la mormânt, sâmbătă, ora 12,00. Te-am iubit, te vom iubi, şi te vom pomeni cât vom trăi.

Ai tăi cei dragi: mami, tati, fratele, cumnata şi nepoţica ta Cristiana-Alessandra

---

S-au scurs deja 6 luni de când, iubitul nostru soţ, frate, cumnat şi unchi

TRAIAN PIRTE

a părăsit lumea suferinţelor şi a trecut la cele veşnice. Candela prezenţei sale pâlpâie nestinsă în sufletele şi amintirile celor dragi. Slujba de pomenire va fi oficiată sâmbătă, 31 martie 2012, la orele 16, în bisericuţa din curtea Spitalului Judeţean Arad.

Soţia, Florica Pirte

Cu mare durere amintim că se împlinesc 10 ani, de când mult iubita noastră

VIORICA ARON

(n. MICLĂUŞ)

din Măderat

ne-a părăsit fulgerător. Nu te vom uita niciodată!

Soţul Ghiţă, fiica Anca cu soţul Adi şi nepoata Lara, mama Maria, fratele Liviu cu soţia Mărioara şi nepoţii Marcel şi Cătălin

---

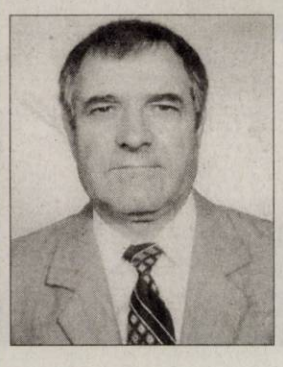

Cu durere în suflet anunţăm trecerea unui an de când iubitul nostru soţ, tată, bunic, socru, ginere şi cuscru

MARCU ŞTEFAN (FANE)

a plecat de lângă noi. Parastasul de pomenire va avea loc sâmbătă, 31 martie, ora 13,00, la Biserica Ortodoxă din Sânicolaul Mic. Dumnezeu să-l odihnească în pace!

Familia

La 15 ani de la despărţire de mama noastră

IRINA GHIRLEA

rugăm pe Bunul Dumnezeu să o aibe în grijă şi pază! Amintire şi dragoste veşnică.

Soţul Vlad, fiul Mircea, nora Anişoara, nepotul Doralin şi cuscra Ana

---

Tristeţe, amintiri neşterse, dragoste şi o mare preţuire pentru cel pe care nu-l putem uita

dr. oftalmolog

DRAJA MIRCEA DORU,

anunţăm că se împlinesc 4 ani de la plecarea dintre noi. Odihnească în pace!

Soţia, copiii şi nepoţii

Au trecut 40 de zile de când moartea nemiloasă a luat-o dintre noi pe cea care a fost

AUER ELENA FLORICA.

Parastasul va avea loc în 31 martie 2012 la Biserica Ortodoxă de pe str. Eminescu, la ora 12,30. Dormi în pace, suflet blând!

Fam. Nagy

Cu tristeţe în suflet anunţăm că astăzi se împlinesc 12 ani de la trecerea în eternitate a scumpului meu soţ şi tată

UNC PETRU

din Socodor.

Dumnezeu să te odihnească în pace!

Îţi doreşte soţia Maria şi fiica Alina

Cuvintele sunt prea sărace pentru a descrie tristeţea şi dorul din sufletele noastre la împlinirea a 13 ani de când moartea nemiloasă ne-a despărţit de minunata noastră mamă şi bunică

MARIA MĂTIUŢ.

Nu vom uita niciodată că ne-ai iubit enorm, ne-ai îngrijit şi ne-ai înseninat zilele cu chipul tău blând şi noblețea ta caracterială. Te vom iubi mereu mamă!

Familia

Protejaţi FOTO: FAN

Cuvinte şocante pentru elevi

NEW YORK. Departamentul pentru educaţie din New York a decis să recomande evitarea în şcoli a unor cuvinte care i-ar putea deranja pe unii. Lista se adresează instituţiilor care alcătuiesc teste utilizate pentru a aprecia nivelul elevilor în şcolile newyorkeze, relatează La Libre Belgique.

Scopul recomandării este protejarea elevilor de cuvinte care ar putea fi şocante dintr-un punct de vedere sau altul.

Pe listă se regăsesc cuvinte ca „terorism", care i-ar putea speria pe copii, dar şi „aniversare". Potrivit Departamentului pentru educaţie, acesta i-ar putea impresiona neplăcut pe martorii lui Iehova, care nu-şi sărbătoresc ziua de naştere. Lista neagră cuprinde circa 50 de cuvinte. Această recomandare a fost deja aplicată în câteva state americane. **SURSA. AGERPRES**

ATV conectat la Staţia Spaţială

PARIS. ATV-ul Edoardo Amaldi, cel de-al treilea vehicul spaţial european de tip cargo, s-a conectat, miercuri, la ora 22.33 GMT (joi, 01.33, ora României), la Staţia Spaţială Internaţională (ISS), a anunţat Centrul naţional de studii spaţiale din Franţa (CNES).

ATV-ul Edoardo Amaldi, un vehicul de peste 20 de tone şi de mărimea unui autobuz uriaş, transportă peste şase tone de provizii (apă, carburant, alimente şi diverse echipamente) pentru astronauţii care se află la bordul ISS.

La 250 de metri de ISS, şi-a activat sistemul de ghidare prin laser, care l-a condus spre modulul Zvezda al staţiei. După racordarea reţelelor electrice, informatice şi a altor sisteme, urmată de îndelungi verificări, ATV-ul va deveni parte integrantă din Staţie, iar cei şase astronauţi vor putea să descarce în sfârşit preţioasa încărcătură. Obiectul cel mai preţios este, potrivit ESA, „o pompă de control al fluidelor", un echipament de supravieţuire indispensabil, care permite reciclarea urinei membrilor echipajului şi transformarea ei în apă potabilă. **SURSA: MEDIAFAX**

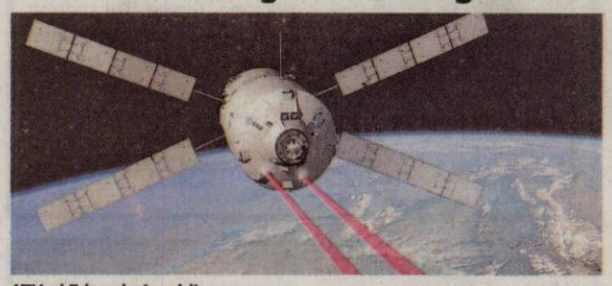

ATV-ul Edoardo Amaldi FOTO: FAN

Expoziţie despre Titanic

WASHINGTON. O cocă solidă încă, deşi zace la 4.000 m sub apa presărată cu flori şi...doze de bere - aşa se prezintă astăzi Titanicul, legendarul pachebot care a naufragiat acum 100 de ani. Expoziţia „Titanic, obsesie de 100 de ani" (29 martie - 8 iulie), organizată de National Geographic la Washington, comemorează cel mai celebru naufragiu din lume, prezentând expediţiile conduse de Robert Ballard şi regizorul canadian James Cameron pentru găsirea epavei, relatează AFP. Titanicul s-a scufundat chiar în cursul călătoriei inaugurale, de la Southampton la New York, după ce s-a lovit în noaptea de 14 spre 15 aprilie 1912 de un aisberg, naufragiul soldându-se cu peste 1.500 de morţi din cei 2.200 de pasageri. „Se spune că vaporul este pe cale să rugnească şi că nu va mai exista peste 20-30 de ani", arată Jamie Shreeve, redactor şef ştiinţific la revista National Geographic. **SURSA: AGERPRES**

Obiecte de pe Titanic FOTO: FAN

Se folosesc de „duhuri"

ANKARA. Despre serviciile secrete care se folosesc de supranatural în activitatea lor s-a mai scris. De data aceasta, doi jurnalişti de la o televiziune turcă vin cu o ipoteză de-a dreptul neverosimilă despre utilizarea djinilor (duhurilor) în activitatea de informaţii. Într-un reportaj difuzat pe canalul de televiziune TRT, ei susţin că serviciile secrete ruse ar recurge la ajutorul djinilor - entităţi eterice, supranaturale şi multidimensionale - în activităţile lor, inclusiv pe teritoriul Turciei.

Potrivit autorilor, Serviciul de Informaţii Externe rus (SVR) utilizează djini pentru obţinerea de informaţii sensibile, în special de pe submarine. **SURSA: AGERPRES**

MARIA
Născută în zodia Peşti, este pasionată de dans.

Plimbare
Anori, puiul de urs polar, a făcut prima lui plimbare în aer liber la grădina zoologică din Wuppertal, Germania. FOTO: EPA

Sunt victime, nu infractori

Copiii cerşetori trebuie consideraţi victime, recomandă un raport al autorităţilor elveţiene.

BERNA. Copiii romi care cerşesc şi fură în Elveţia nu sunt infractori, ci victime ale traficului de persoane, şi au nevoie de o protecţie mai bună, se arată într-un raport ale cărui recomandări au fost puse în practică la Berna.

Unele persoane sunt iritate de cerşetori iar altele le simpatizează, însă aceasta este o reacţie greşită atunci când este vorba despre cerşetoria organizată, a declarat Reto Nause, responsabil cu securitatea în Berna. „În spatele cerşetorilor se ascund organizaţii criminale cu sânge rece", a adăugat el.

În acest sens, Asociaţia Oraşelor Elveţiene, municipalitatea din Berna şi Unitatea elveţiană de cordonare a luptei împotriva traficului de persoane au creat un set de măsuri şi recomandări destinate autorităţilor. Raportul lor, realizat împeună cu Conferinţa Directorilor Poliţiei Oraşelor are la bază, parţial, Proiectul Agora din Berna, considerat un efort de pionierat în domeniul cerşetoriei organizate şi infracţiunilor „mărunte".

Potrivit raportului, „situaţia ideală" este revenirea voluntară a copiilor în ţara de origine şi reintegrarea socială. În cadrul proiectului, oraşul Berna a rezervat locuri pentru tinerii cerşetori într-un centru special, în care au primit educaţie până când autorităţile au soluţionat problema revenirii în ţară. În cazul în care familiile nu au putut să îi primească, ei au fost plasaţi în grija unor tutori. **SURSA: MEDIAFAX**

Victime ale traficului de persoane FOTO: FAN

De pe Lună, în Ocean

SAN FRANCISCO. Miliardarul american Jeff Bezos, fondatorul site-ului de comerţ online Amazon.com, a declarat, miercuri, că intenţionează să recupereze motoarele rachetei utilizate în timpul lansării celebrei misiuni lunare Apollo 11, care se află pe fundul Oceanului Atlantic de peste 40 de ani, informează AFP.

Motoarele care i-au dus pe astronautul american Neil Armstrong şi echipajul său pe Lună, în 1969, au fost reperate pe fundul Oceanului Atlantic graţie unor sonare sofisticate, a declarat Jeff Bezos pe blogul său BezosExpeditions.com.

„Analizăm felul în care am putea să aducem unul dintre ele sau chiar mai multe de pe fundul oceanului", a adăugat Bezos. Motoarele se află la o adâncime de 4.267 de metri.

„Nu ştim deocamdată în ce stare se află acele motoare - au atins fundul oceanului cu o viteză mare şi au rămas în apă sărată timp de peste 40 de ani. În acelaşi timp, însă, au fost fabricate din materiale foarte rezistente. Vom vedea", a adăugat miliardarul american. **SURSA: MEDIAFAX**

Jeff Bezos FOTO: EPA

Incendii în Cantabria

MADRID. Peste 500 de pompieri susţinuţi de avioane şi elicoptere luptau miercuri împotriva a 15 incendii de pădure care au izbucnit în nordul Cantabriei din cauza unei secete excepţionale, a anunţat guvernul regional.

Opt bombardiere cu apă au participat la lupta împotriva incendiilor cele mai importante din apropierea oraşului Corrales de Buelna, a precizat guvernul regional al Cantabriei. Peste 150 de incendii au cuprins aproximativ 650 de hectare încă de vineri în această regiune.

Spania a cunoscut cea mai secetoasă iarnă din ultimii 70 de ani, conform serviciilor de meteorologie naţionale. Culturile s-au uscat iar incendiile de pădure, frecvente în timpul verii, au izbucnit cu câteva luni mai devreme. **SURSA: MEDIAFAX**

Incendiu de pădure FOTO: EPA

Atacat de puma, salvat de urs

WASHINGTON. Un american pasionat de drumeţie pe munte a fost atacat luni dimineaţă de o puma în regiunea californiană Bean Sup Flat, în apropiere de Whisky Flats, dar a fost salvat cu totul miraculos de intervenţia unui urs.

Robert Biggs, 69 de ani, făcea des drumeţii în această regiune. În drumul său a văzut o ursoaică cu doi pui dar a decis să-şi continue drumul. În timp ce se întorcea la potecă, un leu de munte i-a sărit în spate, agăţându-e de rucsac. Bărbatul s-a luptat cu puma, lovind-o cu o piatră în cap, dar eforturile sale nu au descurajat atacul pumei. În câteva secunde după atac însă, ursoaica a venit din spatele lui Biggs şi a atacat puma. **SURSA: AGERPRES**